

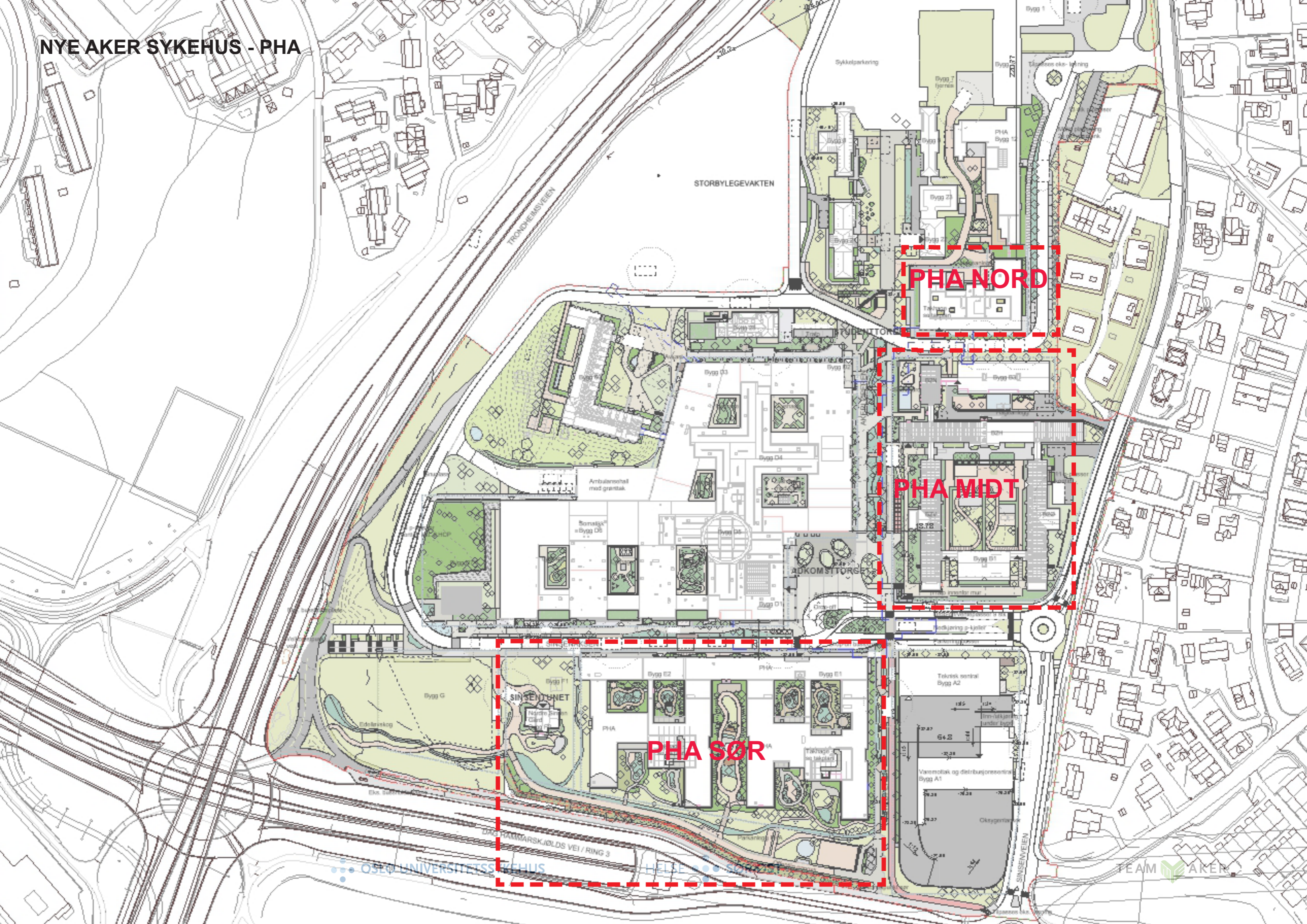



# NYE AKER SYKEHUS - PHA



PHA NORD

PHA MIDT

PHA SØR



# PHA - FUNKSJONSFORDELING I BYGGENE

- Døgnområde
- Poliklinikk og kontorer behandlere
- BUP Dagbehandling
- Fellesfunksjoner
- Administrasjon
- Takhage/ Balkong
- Forskning
- Teknikk

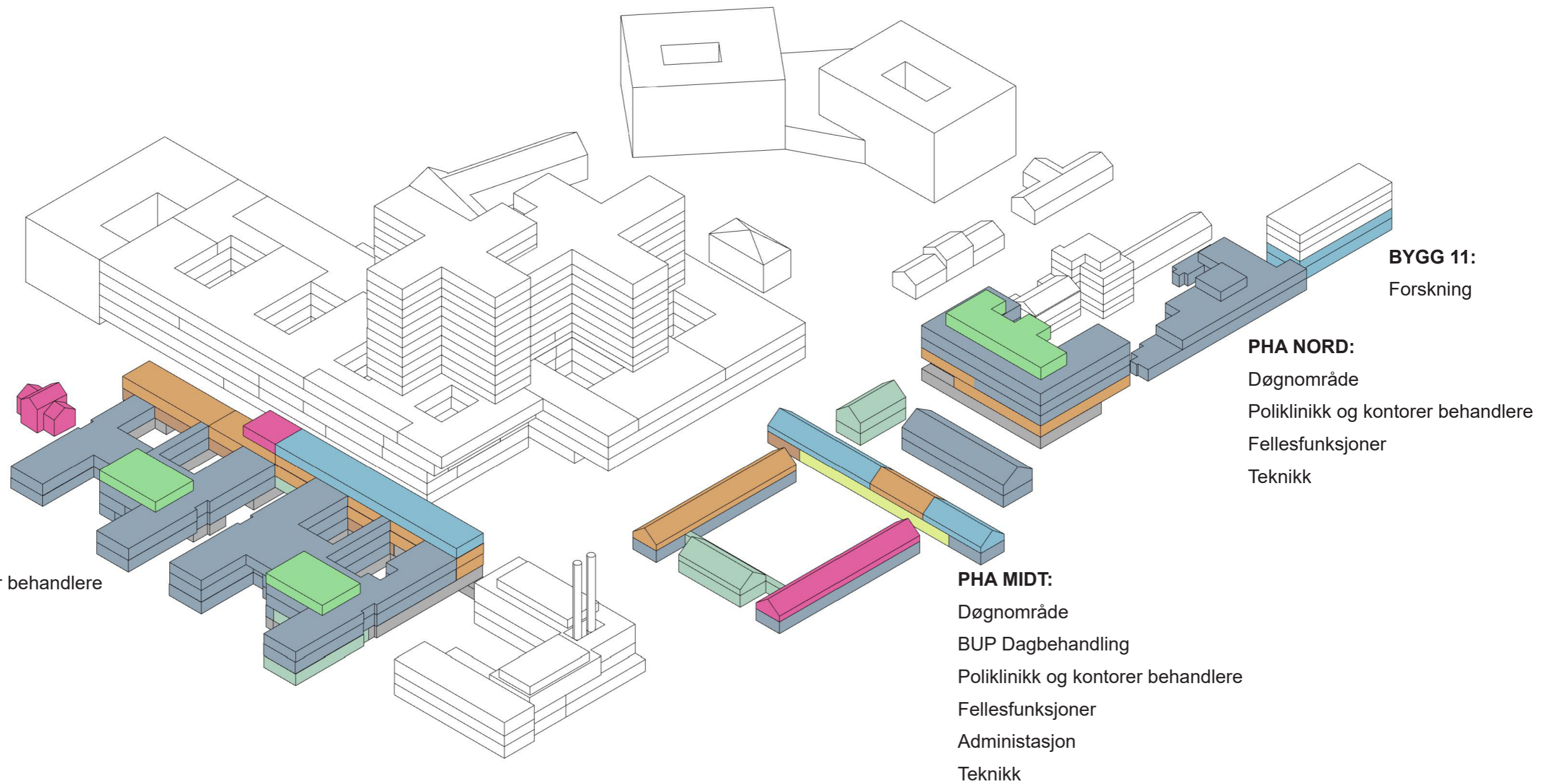



# ETASJEPLANER PHA SØR



# PHA SØR - ETASJE U2

DØGNENHET 10 SENGER

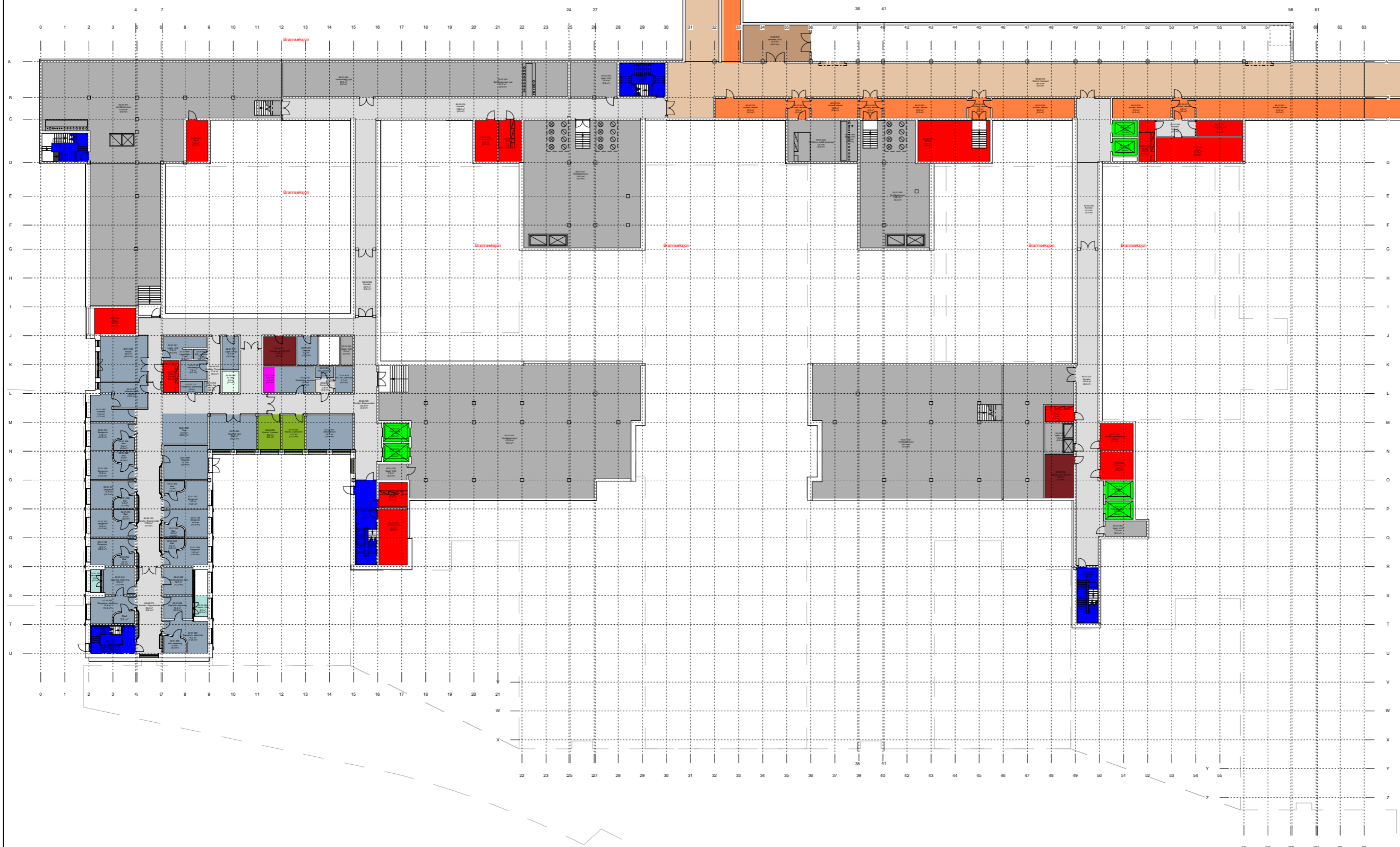

## Funksjonsområder

- 02.01: Psykisk helsevern og avhengighet / Døgnområde PHA voksen
- 02.02: Psykisk helsevern og avhengighet / Poliklinikk PHA voksen
- 02.05: Psykisk helsevern og avhengighet / Kontorer og møterom
- 02.06: Psykisk helsevern og avhengighet / Kontorarbeidsplasser, administrasjon og ledelse
- 02.07: Psykisk helsevern og avhengighet / Fellesfunksjoner
- 13.02.03: Ikke-medisinsk service / Personalservice / Garderober ansatte
- 13.05: Ikke-medisinsk service / Mathåndtering
- 13.07.02: Ikke-medisinsk service / Renhold / Desentralt renhold
- 13.09.02: Ikke-medisinsk service / Varemottak og distribusjonssentral / Varemottak
- 13.10.01: Ikke-medisinsk service / Avfallshåndtering / Desentral avfallshåndtering
- 13.12: Ikke-medisinsk service / Kantine
- 15.01: Forskning og undervisning UiO / Klinikknære arealer
- 15.02: Forskning og undervisning UiO / Fellesarealer/seminarrom
- 70.01: Uterom / Balkonger, verandaer, takterrasser
- 80.01: Kommunikasjonsarealer / Mellom bygninger
- 80.02: Kommunikasjonsarealer / Store horisontale utenom avdelinger
- 80.03: Kommunikasjonsarealer / Horisontale utenom avdelinger, vanlige korridorer, arealer foran heiser
- 80.04: Kommunikasjonsarealer / Trapper
- 80.05: Kommunikasjonsarealer / Heiser
- 80.06: Kommunikasjonsarealer / Horisontale kommunikasjonsarealer internt i avdelinger
- 80.07: Kommunikasjonsarealer / Logistikkarealer
- 93.01: Tekniske arealer VVS / Sentrale tekniske rom
- 93.03: Tekniske arealer VVS / Ordinære sjakter, rør for sugesystem
- 94.01: Tekniske arealer EI / EL sentrale tekniske rom
- 94.02: Tekniske arealer EI / EL underfordeling
- 95.03: Tekniske arealer IKT / IKT kommunikasjonsrom KR
- 99.99: Midlertidig / IA - ikke avklart (midlertidig delfunksjon)
- Kulvert, teknisk
- Kulvert, transport

FORELØPIG TEGNING  
30.01.2024

Rev.	Dato	Beskrivelse	Utt. av	Kontr. av	Godkj. av
------	------	-------------	---------	-----------	-----------

**NYE AKER**

BYGGHERR: Helse Sør-Øst RHF

RÅDGIVER: HELSE SØR-ØST TEAM AKER

PHA SØR  
U2. ETASJE

Egenkontr.: JUKJ  
Disiplinærkontr.:  
Godkj.:

TEKFASE: INTERN TEKNISK

DATE: xxxxxx.xx  
MÅLESTOKK: 1:250  
FORMAT: A1

PROSJEKT-ID: NSA

TEGNING: 03058-E0-00-U2-A-200-20-002

UTVEKSLINGSSTATUS



# PHA SØR - ETASJE U1

MOTTAK  
AKUTT DØGN OG AKUT RUS 34 SENGER  
2 DØGNENHET Å 10 SENGER

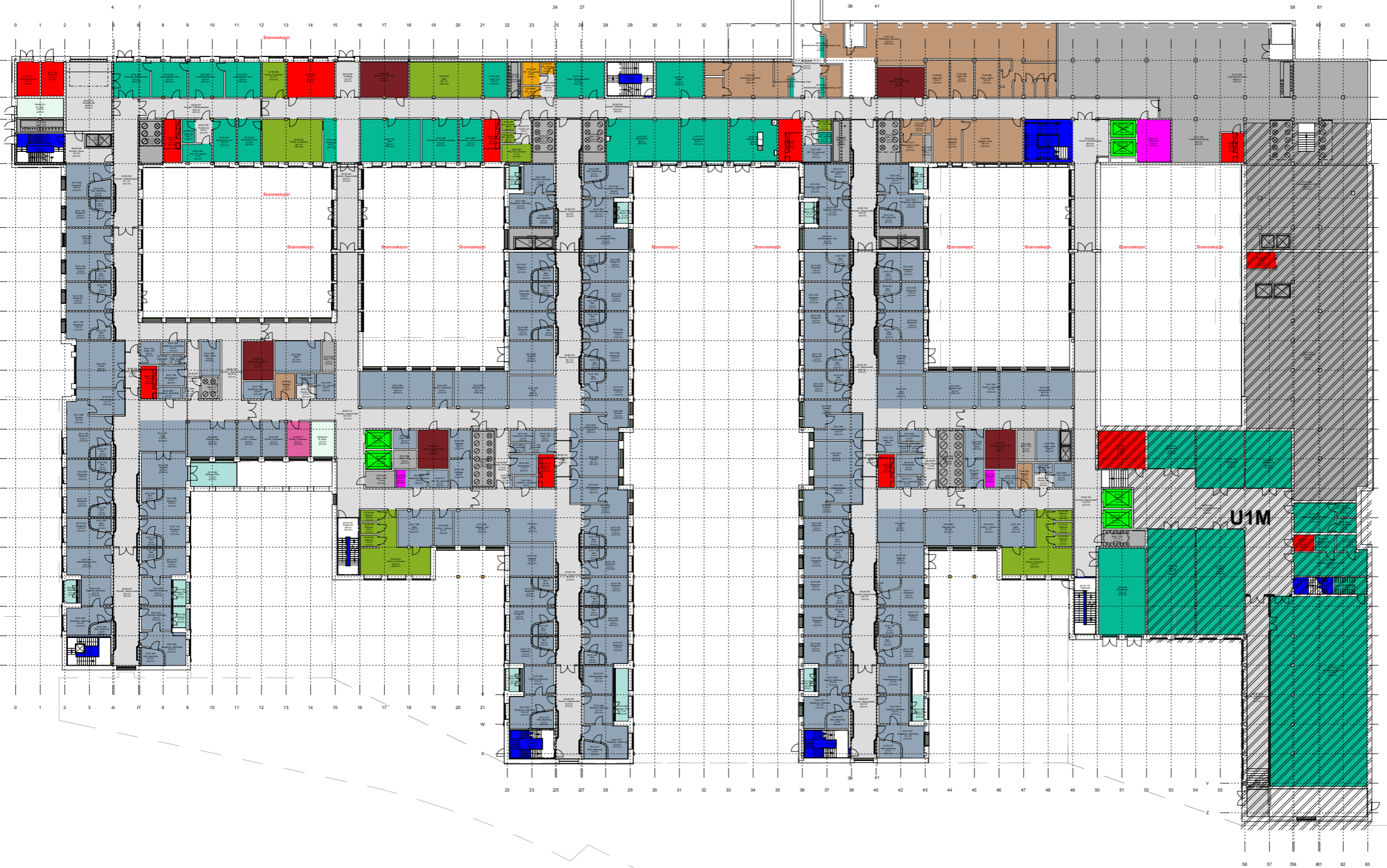

## Funksjonsområder

- 02.01: Psykisk helsevern og avhengighet / Døgnområde PHA voksen
- 02.02: Psykisk helsevern og avhengighet / Poliklinikk PHA voksen
- 02.05: Psykisk helsevern og avhengighet / Kontorer og møterom
- 02.06: Psykisk helsevern og avhengighet / Kontorarbeidsplasser, administrasjon og ledelse
- 02.07: Psykisk helsevern og avhengighet / Fellesfunksjoner
- 13.02.03: Ikke-medisinsk service / Personalservice / Garderobeservert
- 13.05: Ikke-medisinsk service / Mathåndtering
- 13.07.02: Ikke-medisinsk service / Renhold / Desentral renhold
- 13.09.02: Ikke-medisinsk service / Varemottak og distribusjonssentral / Varemottak
- 13.10.01: Ikke-medisinsk service / Avfallshåndtering / Desentral avfallshåndtering
- 13.12: Ikke-medisinsk service / Kantine
- 15.01: Forskning og undervisning UJO / Klinikknære arealer
- 15.02: Forskning og undervisning UJO / Fellesarealer/seminarrom
- 70.01: Uterom / Balkonger, verandaer, takterrasser
- 80.01: Kommunikasjonsarealer / Mellom bygninger
- 80.02: Kommunikasjonsarealer / Store horisontale utenom avdelinger
- 80.03: Kommunikasjonsarealer / Horisontale utenom avdelinger, vanlige korridorer, arealer foran heiser
- 80.04: Kommunikasjonsarealer / Trapper
- 80.05: Kommunikasjonsarealer / Heiser
- 80.06: Kommunikasjonsarealer / Horisontale kommunikasjonsarealer internt i avdelinger
- 80.07: Kommunikasjonsarealer / Logistikkarealer
- 93.01: Tekniske arealer VVS / Sentrale tekniske rom
- 93.03: Tekniske arealer VVS / Ordinære sjakter, rør for sugesystem
- 94.01: Tekniske arealer EI / EL sentrale tekniske rom
- 94.02: Tekniske arealer EI / EL underfordeling
- 95.03: Tekniske arealer IKT / IKT kommunikasjonsrom KR
- 99.99: Midlertidig / IA - ikke avklart (midlertidig delfunksjon)
- Kulvert, teknisk
- Kulvert, transport

FORELØPIG TEGNING  
30.01.2024

Rev.	Dato	Beskrivelse	Utf. av	Kontr. av	Godkj. av
------	------	-------------	---------	-----------	-----------

NYE AKER  
BYGGHERR: Helse Sør-Øst RHF  
RÅDGIVER: TEAM AKER  
HELSE SØR-ØST

PHA SØR  
U1. ETASJE

TEGNFASE: INTERN TEGNING  
DATO: 1250  
MÅLESTOKK: A1

PROSJEKT-ID: NSA  
TEGNING: 03058-E0-00-U1-A-200-20-002  
REVISJON/STATUS



# PHA SØR - ETASJE U1M

## AKTIVITETSAREALER

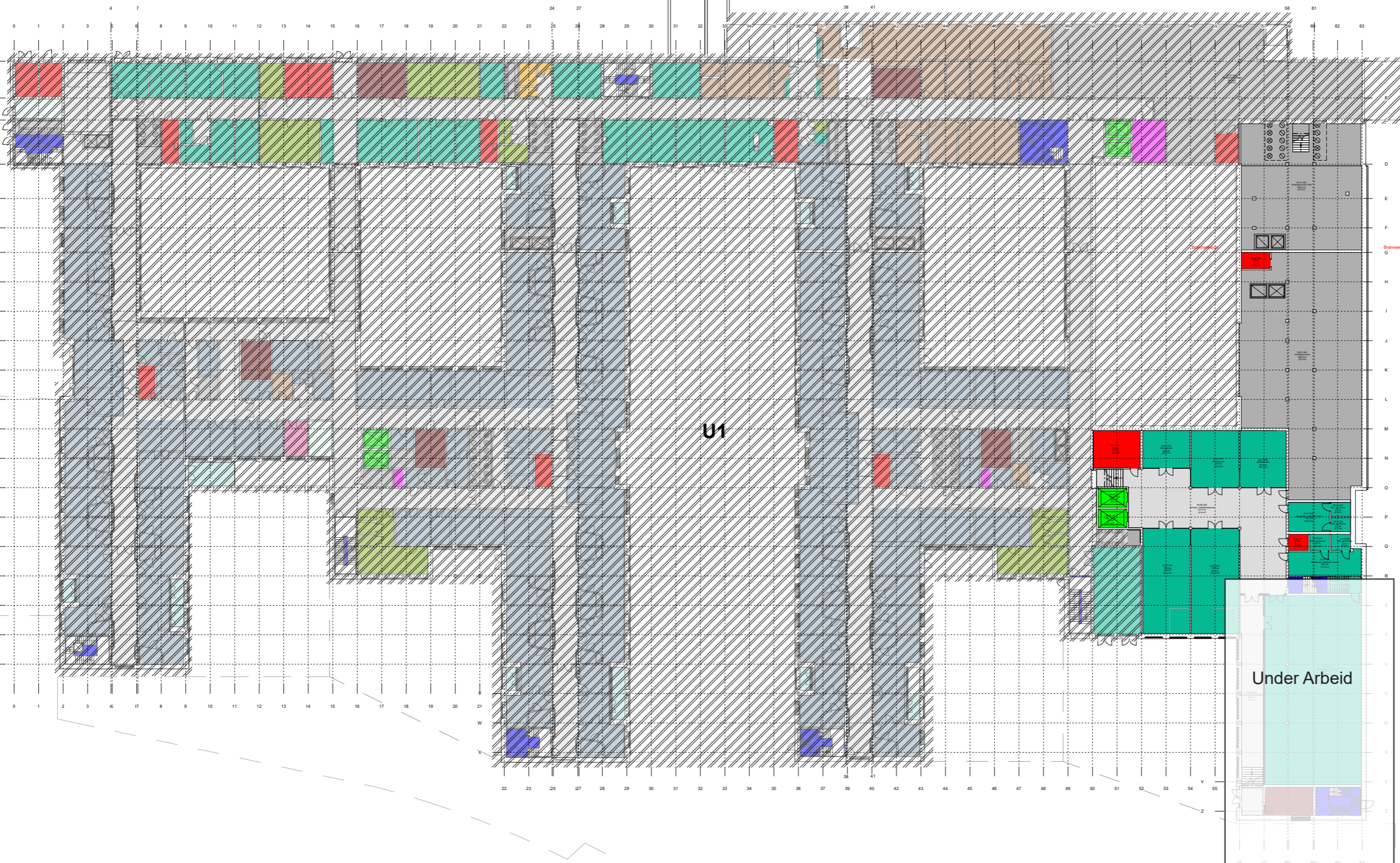

### Funksjonsområder

- 02.01: Psykisk helsevern og avhengighet / Døgnområde PHA voksen
- 02.02: Psykisk helsevern og avhengighet / Poliklinikk PHA voksen
- 02.05: Psykisk helsevern og avhengighet / Kontorer og møterom
- 02.06: Psykisk helsevern og avhengighet / Kontorarbeidsplasser, administrasjon og ledelse
- 02.07: Psykisk helsevern og avhengighet / Fellesfunksjoner
- 13.02.03: Ikke-medisinsk service / Personalservice / Garderober ansatte
- 13.05: Ikke-medisinsk service / Mathåndtering
- 13.07.02: Ikke-medisinsk service / Renhold / Desentralt renhold
- 13.09.02: Ikke-medisinsk service / Varemottak og distribusjonssentral / Varemottak
- 13.10.01: Ikke-medisinsk service / Avfallshåndtering / Desentral avfallshåndtering
- 13.12: Ikke-medisinsk service / Kantine
- 15.01: Forskning og undervisning UiO / Klinikknære arealer
- 15.02: Forskning og undervisning UiO / Fellesarealer/seminarrom
- 70.01: Uterom / Balkonger, verandaer, takterrasser
- 80.01: Kommunikasjonsarealer / Mellom bygninger
- 80.02: Kommunikasjonsarealer / Store horisontale utenom avdelinger
- 80.03: Kommunikasjonsarealer / Horisontale utenom avdelinger, vanlige korridorer, arealer foran heiser
- 80.04: Kommunikasjonsarealer / Trapper
- 80.05: Kommunikasjonsarealer / Heiser
- 80.06: Kommunikasjonsarealer / Horisontale kommunikasjonsarealer internt i avdelinger
- 80.07: Kommunikasjonsarealer / Logistikkarealer
- 93.01: Tekniske arealer VVS / Sentrale tekniske rom
- 93.03: Tekniske arealer VVS / Ordinære sjakter, rør for sugesystem
- 94.01: Tekniske arealer EI / EL sentrale tekniske rom
- 94.02: Tekniske arealer EI / EL underfordeling
- 95.03: Tekniske arealer IKT / IKT kommunikasjonsrom KR
- 99.99: Midlertidig / IA - ikke avklart (midlertidig delfunksjon)
- Kulvert, teknisk
- Kulvert, transport

Under Arbeid

FORELØPIG TEGNING  
30.01.2024

Rev.	Dato	Beskrivelse	Utf. av	Kontr. av	Godkj. av

LEIEN FOR  
ENTREPRISE

NYE AKER

BYGGHERRE: Helse Sør-Øst RHF RÅDGIVER: JUKJ

HELSE SØR-ØST
TEAM AKER

PHA SØR U1M, ETASJE	Egenkontr.: JUKJ Disiplinærkontr.: Godkj.:
TEKFASE:	INTERN TEGNING DATO: xxxxxx MÅLESTOKK: 1:250 FORMAT: A1

PROSJEKTID: NSA	TEGNINGSNUMMER: 03058-E0-00-U1M-A-200-20-002	REVISJON/STATUS
UTGIVERTIDSPUNKT:	BYGG: PLAN ETASJE FAG: BYGGELINJE/TEKNIK/LINJE	

MODELLEN: Autodesk Docs://NO\_0219631 Nye Aker sykehus/NEA\_E0\_A1\_AK\_00\_L45.rvt



# PHA SØR - ETASJE 01

HOVEDINDGANG

POLIKLINIKK

ECT

6 DØGNENHETER Å 10 SENGER

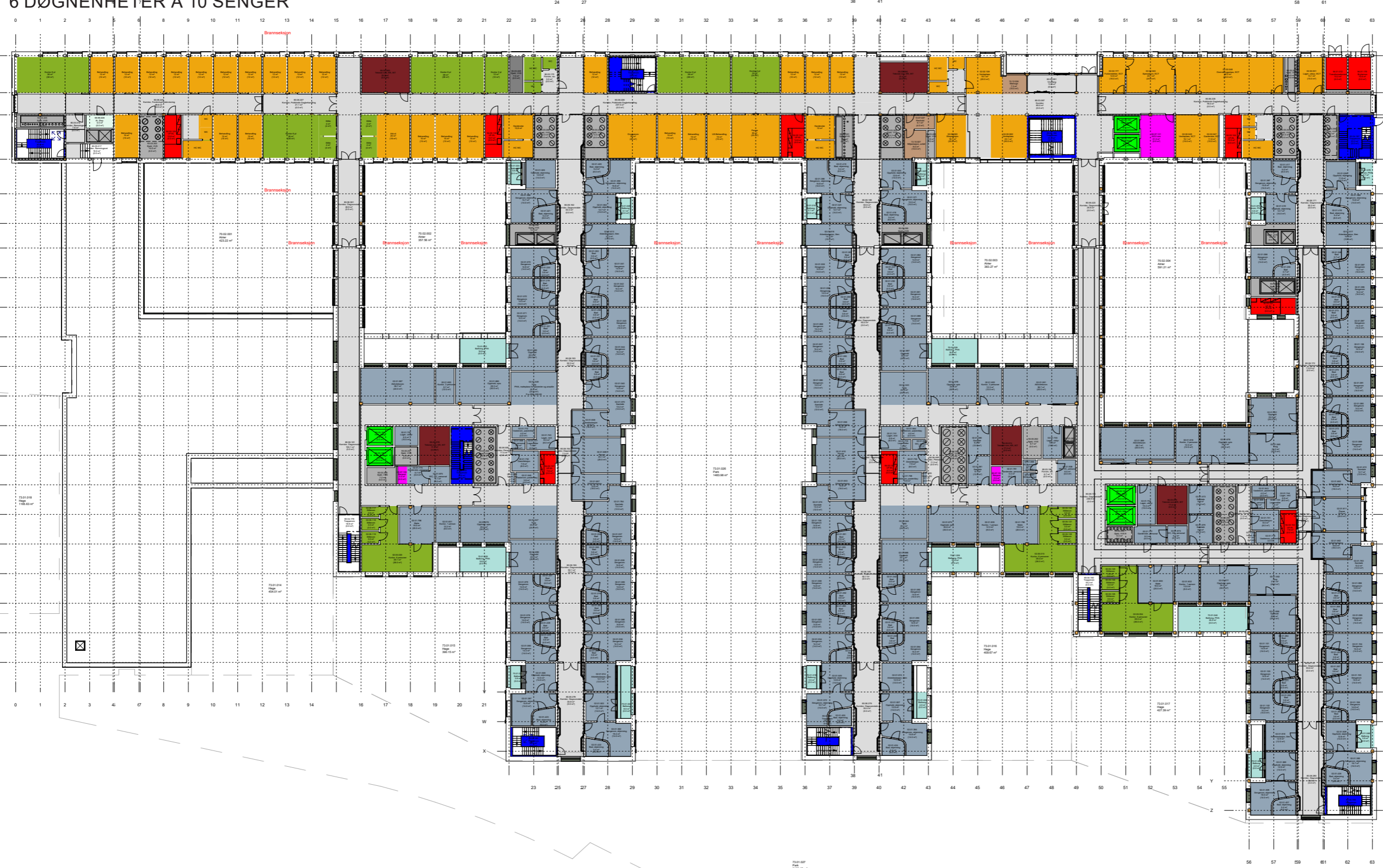

## Funksjonsområder

- 02.01: Psykisk helsevern og avhengighet / Døgnområde PHA voksen
- 02.02: Psykisk helsevern og avhengighet / Poliklinikk PHA voksen
- 02.05: Psykisk helsevern og avhengighet / Kontorer og møterom
- 02.06: Psykisk helsevern og avhengighet / Kontorarbeidsplasser, administrasjon og ledelse
- 02.07: Psykisk helsevern og avhengighet / Fellesfunksjoner
- 13.02.03: Ikke-medisinsk service / Personalservice / Garderober ansatte
- 13.05: Ikke-medisinsk service / Mathåndtering
- 13.07.02: Ikke-medisinsk service / Renhold / Desentralt renhold
- 13.09.02: Ikke-medisinsk service / Varemottak og distribusjonssentral / Varemottak
- 13.10.01: Ikke-medisinsk service / Avfallshåndtering / Desentral avfallshåndtering
- 13.12: Ikke-medisinsk service / Kantine
- 15.01: Forskning og undervisning UIO / Klinikknære arealer
- 15.02: Forskning og undervisning UIO / Fellesarealer/seminarrom
- 70.01: Uterom / Balkonger, verandaer, takterrasser
- 80.01: Kommunikasjonsarealer / Mellom bygninger
- 80.02: Kommunikasjonsarealer / Store horisontale utenom avdelinger
- 80.03: Kommunikasjonsarealer / Horisontale utenom avdelinger, vanlige korridorer, arealer foran heiser
- 80.04: Kommunikasjonsarealer / Trapper
- 80.05: Kommunikasjonsarealer / Heiser
- 80.06: Kommunikasjonsarealer / Horisontale kommunikasjonsarealer internt i avdelinger
- 80.07: Kommunikasjonsarealer / Logistikkarealer
- 93.01: Tekniske arealer VVS / Sentrale tekniske rom
- 93.03: Tekniske arealer VVS / Ordinære sjakter, rør for sugesystem
- 94.01: Tekniske arealer EI / EL sentrale tekniske rom
- 94.02: Tekniske arealer EI / EL underfordeling
- 95.03: Tekniske arealer IKT / IKT kommunikasjonsrom KR
- 99.99: Midlertidig / IA - ikke avklart (midlertidig delfunksjon)
- Kulvert, teknisk
- Kulvert, transport

FORELØPIG TEGNING  
30.01.2024

Rev.	Dato	Beskrivelse	Utf. av	Kontr. av	Godkj. av
GJELDER FOR ENTREPRISE					

**NYE AKER**

BYGGHERRER: Helse Sør-Øst RHF

RÅDGIVER: TEAM AKER

HELSE SØR-ØST

PHA SØR 1. ETASJE	Egenkontroll: JUKJ Disiplinert: Godkj.
TEKFASE	INTERN TEGNING
PROSJEKT-ID: NSA	TEGNING: 03058-E0-00-01-A-200-20-002
UTGIVELSESDATO: 30.01.2024	REVISJON/STATUS



# PHA SØR - ETASJE 02

POLIKLINIKK  
2 DØGNHETER Å 10 SENGER  
TAGTERRASSE

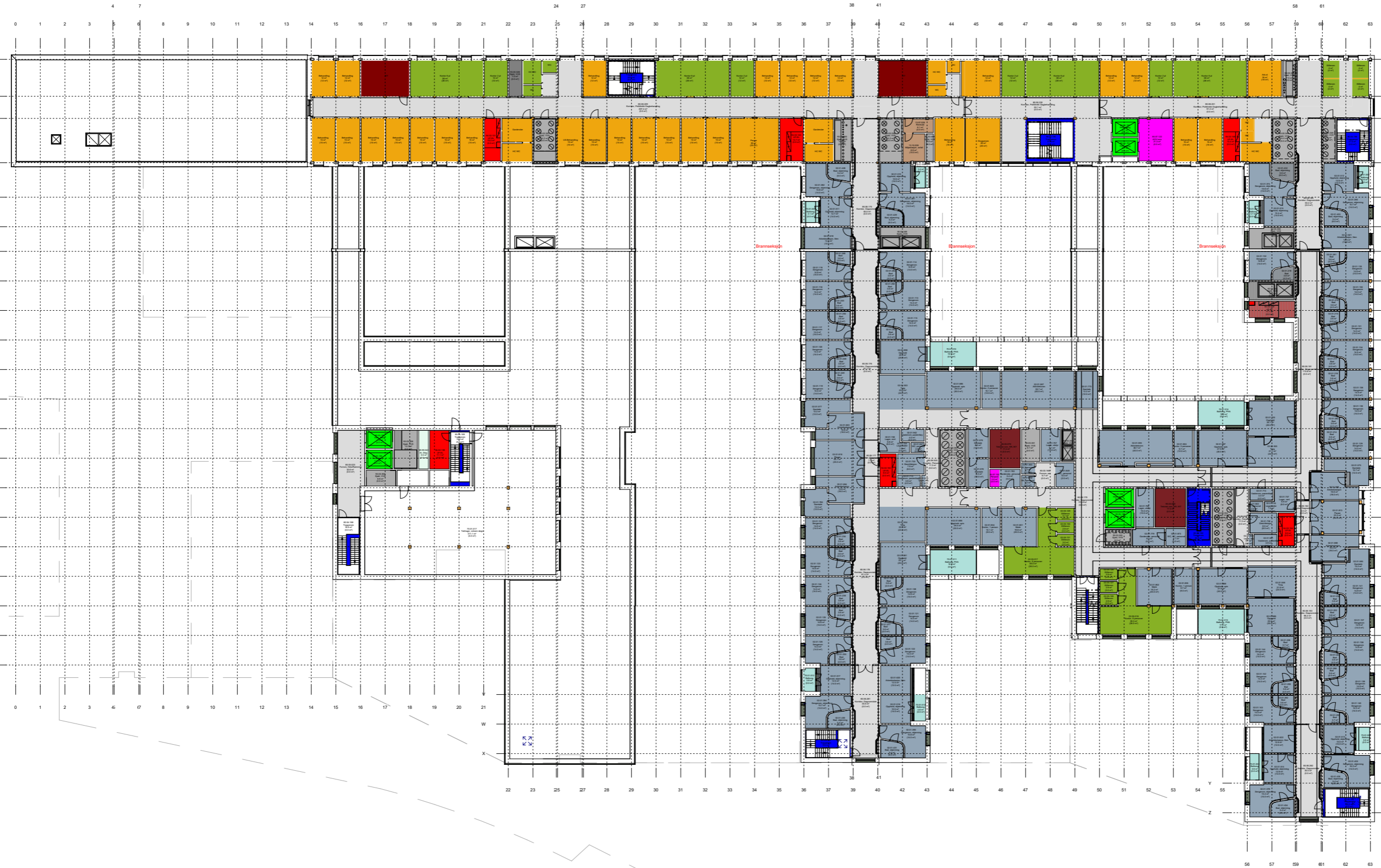

## Funksjonsområder

- 02.01: Psykisk helsevern og avhengighet / Døgnområde PHA voksen
- 02.02: Psykisk helsevern og avhengighet / Poliklinikk PHA voksen
- 02.05: Psykisk helsevern og avhengighet / Kontorer og møterom
- 02.06: Psykisk helsevern og avhengighet / Kontorarbeidsplasser, administrasjon og ledelse
- 02.07: Psykisk helsevern og avhengighet / Fellesfunksjoner
- 13.02.03: Ikke-medisinsk service / Personalservice / Garderober ansatte
- 13.05: Ikke-medisinsk service / Mathåndtering
- 13.07.02: Ikke-medisinsk service / Renhold / Desentralt renhold
- 13.09.02: Ikke-medisinsk service / Varemottak og distribusjonssentral / Varemottak
- 13.10.01: Ikke-medisinsk service / Avfallshåndtering / Desentral avfallshåndtering
- 13.12: Ikke-medisinsk service / Kantine
- 15.01: Forskning og undervisning UJO / Klinikknære arealer
- 15.02: Forskning og undervisning UJO / Fellesarealer/seminarrom
- 70.01: Uterom / Balkonger, verandaer, takterrasser
- 80.01: Kommunikasjonsarealer / Mellom bygninger
- 80.02: Kommunikasjonsarealer / Store horisontale utenom avdelinger
- 80.03: Kommunikasjonsarealer / Horisontale utenom avdelinger, vanlige korridorer, arealer foran heiser
- 80.04: Kommunikasjonsarealer / Trapper
- 80.05: Kommunikasjonsarealer / Heiser
- 80.06: Kommunikasjonsarealer / Horisontale kommunikasjonsarealer internt i avdelinger
- 80.07: Kommunikasjonsarealer / Logistikkarealer
- 93.01: Tekniske arealer VVS / Sentrale tekniske rom
- 93.03: Tekniske arealer VVS / Ordinære sjakter, rør for sugesystem
- 94.01: Tekniske arealer EI / EL sentrale tekniske rom
- 94.02: Tekniske arealer EI / EL underfordeling
- 95.03: Tekniske arealer IKT / IKT kommunikasjonsrom KR
- 99.99: Midlertidig / IA - ikke avklart (midlertidig delfunksjon)
- Kulvert, teknisk
- Kulvert, transport

FORELØPIG TEGNING  
30.01.2024

Rev.	Dato	Beskrivelse	Utf. av	Kontr. av	Godkj. av
------	------	-------------	---------	-----------	-----------

GJELDER FOR  
ENTREPRISE:

**NYE AKER**  
BYGGHERRER: Helse Sør-Øst RHF  
RÅDGIVER: Egenkontr.: JUKJ  
DisiplinKontr.: Godkj.:  
**HELSE SØR-ØST** **TEAM AKER**

PHA SØR  
2. ETASJE

TEGNFASE: INTERN TEGNING  
DATO: 1250  
MÅLESTOKK: A1  
FORMAT:

PROSJEKT-ID: NSA  
TEGN-NR: 03058-E0-00-02-A-200-20-002  
REVISJON/STATUS



# PHA SØR - ETASJE 03

FOU UIO  
ADMINISTRASJON  
GRUPPEROM  
TAGTERRASSE

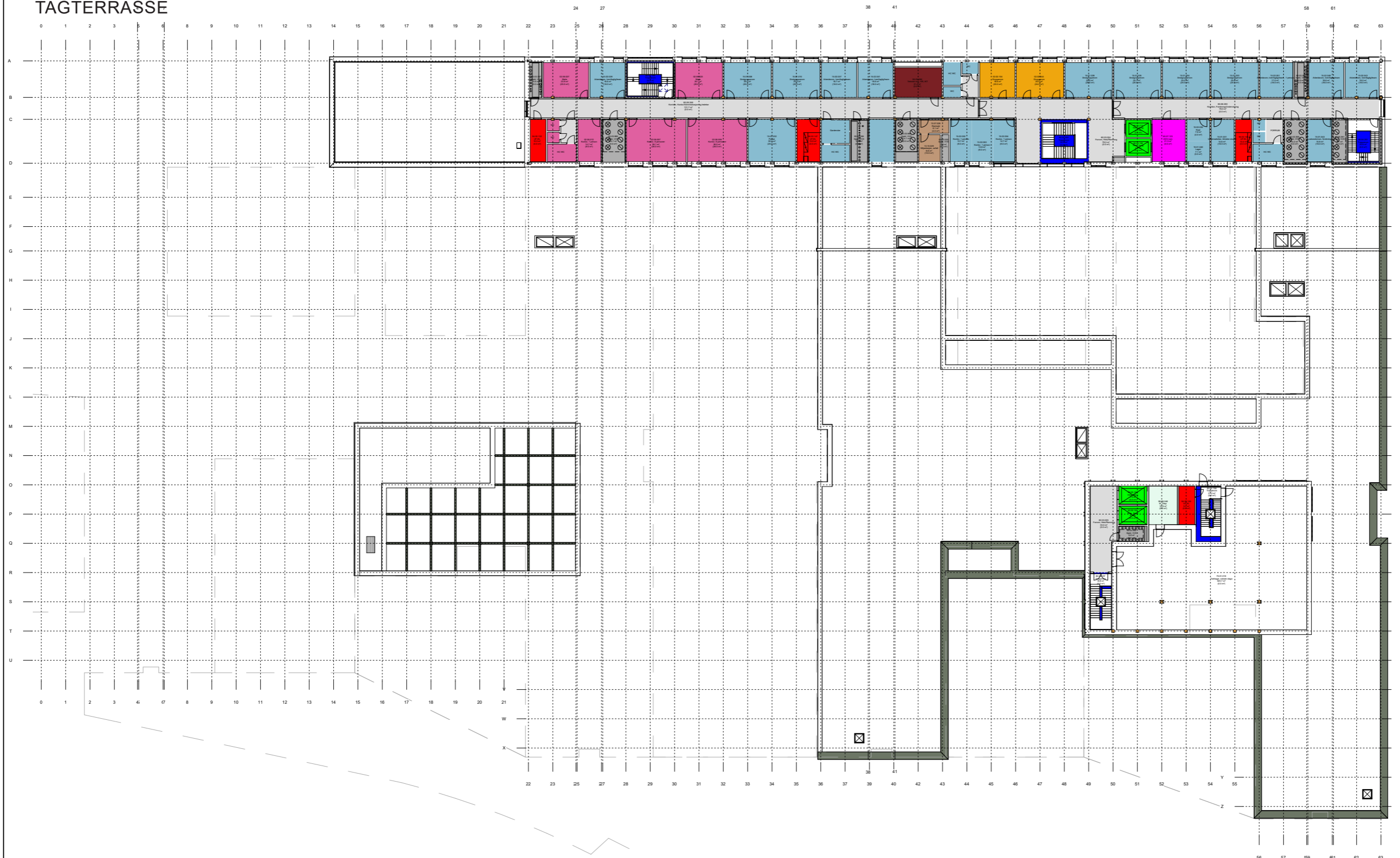

## Funksjonsområder

- 02.01: Psykisk helsevern og avhengighet / Døgnområde PHA voksen
- 02.02: Psykisk helsevern og avhengighet / Poliklinikk PHA voksen
- 02.05: Psykisk helsevern og avhengighet / Kontorer og møterom
- 02.06: Psykisk helsevern og avhengighet / Kontorarbeidsplasser, administrasjon og ledelse
- 02.07: Psykisk helsevern og avhengighet / Fellesfunksjoner
- 13.02.03: Ikke-medisinsk service / Personalservice / Garderobe ansatte
- 13.05: Ikke-medisinsk service / Mathåndtering
- 13.07.02: Ikke-medisinsk service / Renhold / Desentralt renhold
- 13.09.02: Ikke-medisinsk service / Varemottak og distribusjonssentral / Varemottak
- 13.10.01: Ikke-medisinsk service / Avfallshåndtering / Desentral avfallshåndtering
- 13.12: Ikke-medisinsk service / Kantine
- 15.01: Forskning og undervisning UIO / Klinikknære arealer
- 15.02: Forskning og undervisning UIO / Fellesarealer/seminarrom
- 70.01: Uterom / Balkonger, verandaer, takterrasser
- 80.01: Kommunikasjonsarealer / Mellom bygninger
- 80.02: Kommunikasjonsarealer / Store horisontale utenom avdelinger
- 80.03: Kommunikasjonsarealer / Horisontale utenom avdelinger, vanlige korridorer, arealer foran heiser
- 80.04: Kommunikasjonsarealer / Trapper
- 80.05: Kommunikasjonsarealer / Heiser
- 80.06: Kommunikasjonsarealer / Horisontale kommunikasjonsarealer internt i avdelinger
- 80.07: Kommunikasjonsarealer / Logistikkarealer
- 93.01: Tekniske arealer VVS / Sentrale tekniske rom
- 93.03: Tekniske arealer VVS / Ordinære sjakter, rør for sugesystem
- 94.01: Tekniske arealer EI / EL sentrale tekniske rom
- 94.02: Tekniske arealer EI / EL underfordeling
- 95.03: Tekniske arealer IKT / IKT kommunikasjonsrom KR
- 99.99: Midlertidig / IA - ikke avklart (midlertidig delfunksjon)
- Kulvert, teknisk
- Kulvert, transport

FORELØPIG TEGNING  
30.01.2024

Rev.	Dato	Beskrivelse	Utf. av	Kontr. av	Godkj. av
GJELDER FOR ENTREPRISE					

**NYE AKER**  
BYGGHERRER: Helse Sør-Øst RHF  
RÅDGIVER: TEAM AKER  
HELSE SØR-ØST

PHA SØR 3. ETASJE	Egenkontroll: JUKJ Disiplinert: Godkj.
TEGNFASE: INTERN TEGNING	DATE: 1250 MÅLESKALA: AT

PROSJEKT-ID: NSA	TEGNING: 03058-E0-00-03-A-200-20-002	REVISJON/STATUS
UTGIVERTID: 03058-E0-00-03-A-200-20-002	REVISJON/STATUS	

Model: Autodesk Docs//NO\_10219631 Nye Aker sykehus/NSA\_E0\_A1\_A1K\_03\_LAS.rvt



# PHA SØR - ETASJE 04

## TEKNIKK

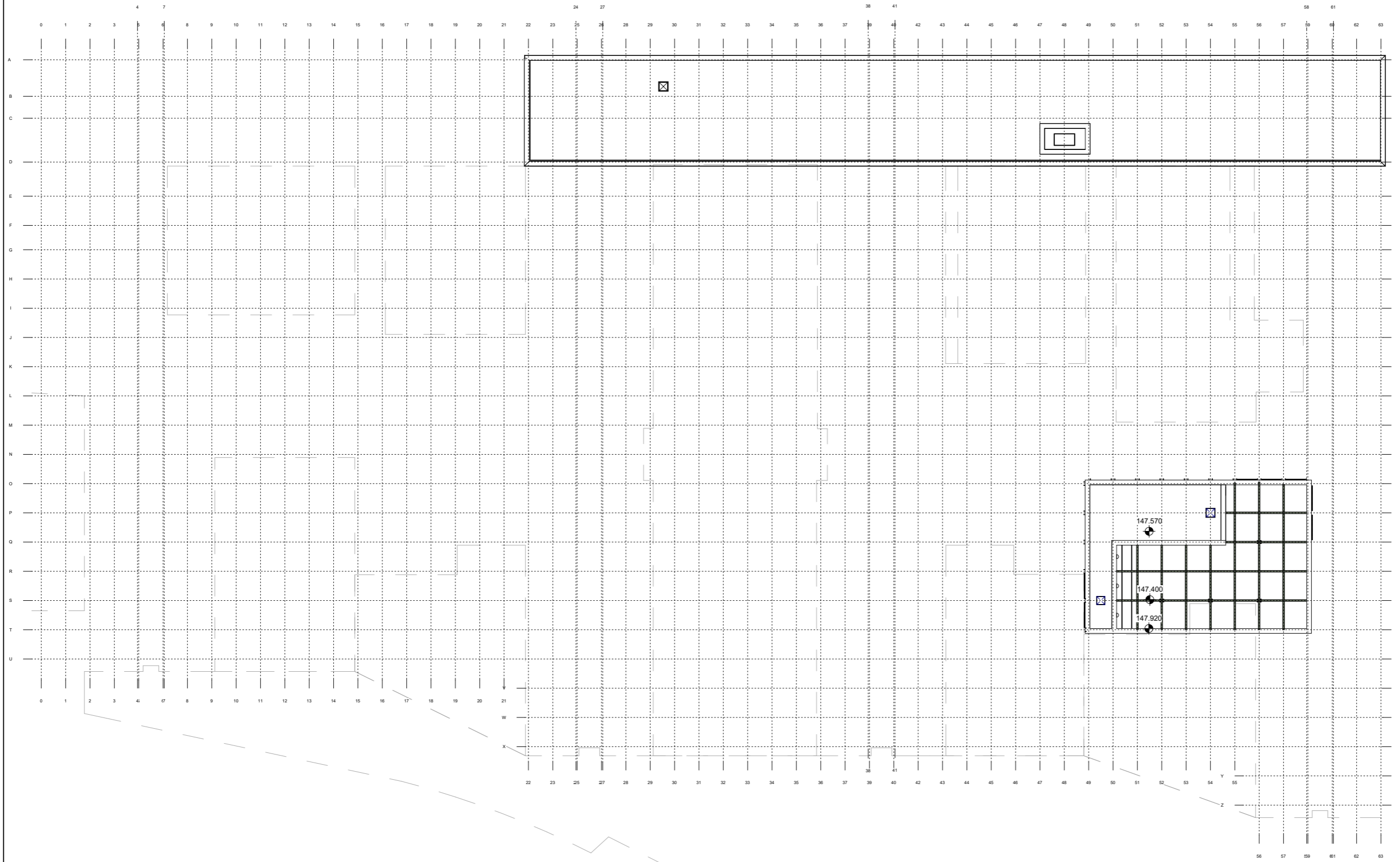

BEMÆRK:  
Angivne koter er vejledende. Ændringer vil forekomme.  
RIV og RIE installasjoner (tekniske oppbygg) på tak er ikke angivet. LARK er ikke vist.

**FORELØPIG TEGNING**  
30.01.2024

Rev.	Dato	Beskrivelse	Utf. av	Kontr. av	Godkj. av

LEDER FOR  
ENTREPRISE

**NYE AKER**

BYGGHERRER: Helse Sør-Øst RHF

RÅDGIVER: **HELSE SØR-ØST** **TEAM AKER**

PHA SØR  
TAKPLAN

Egenkontroll: JUKJ  
Disiplinkontroll: Godkj.

TEKFASE: INTERN TEGNING

DATE: 1250  
MÅLESKALA: A1  
FORMAT: A1

PROSJEKT-ID: NSA

TEGNING: 03058-E0-00-04T-A-200-20-002

REVISJON/STATUS



# GRUPPE A - MOTTAK OG AKUTT VOKSEN



# GRUPPE A - MOTTAK OG AKUTTVOXSEN

PHA SØR.01 E2

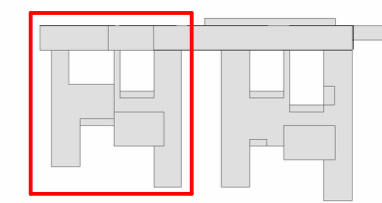
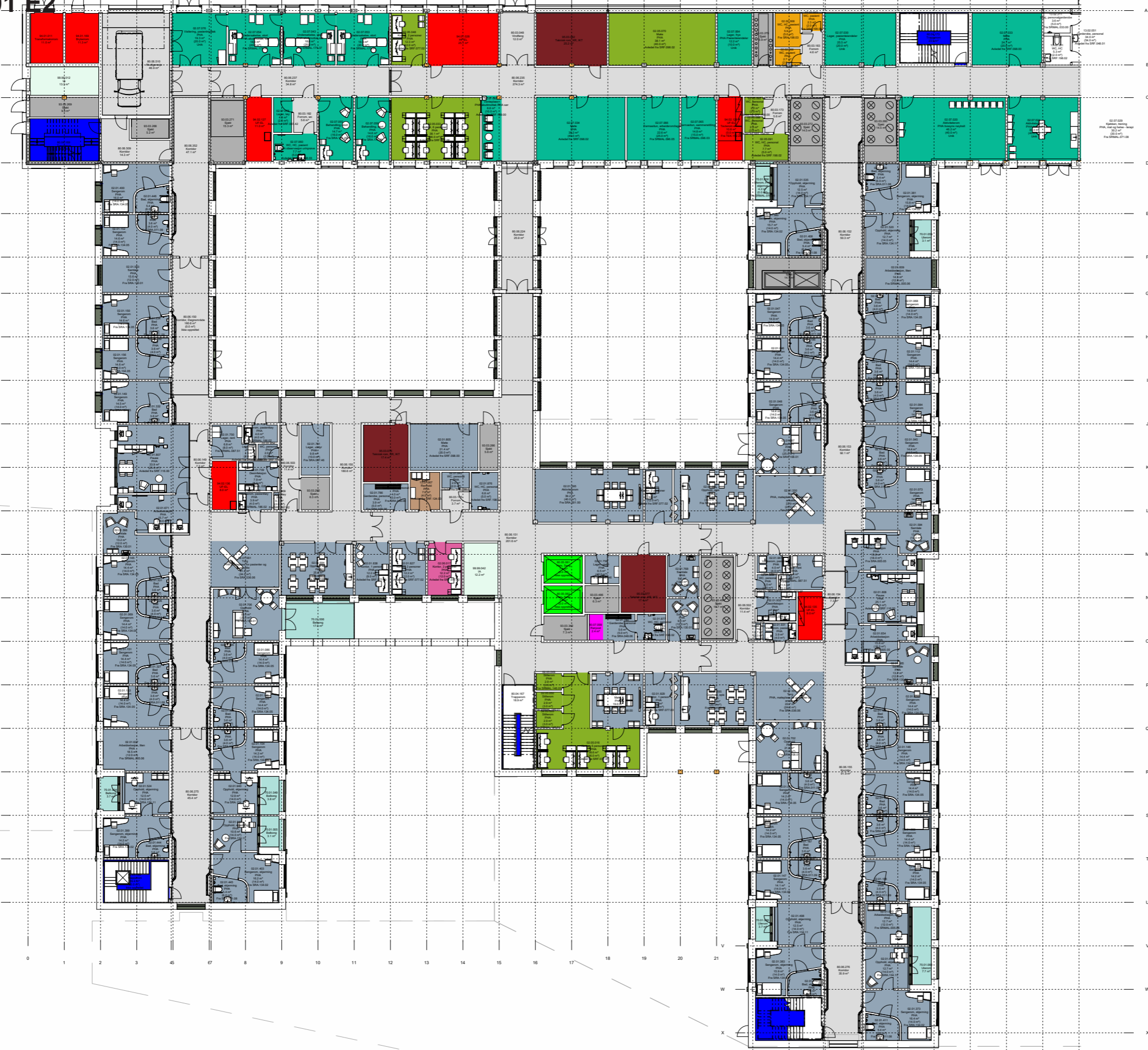

FORELØPIG TEGNING  
30.01.2024

Rev.	Dato	Beskrivelse	Utf. av	Kontr. av	Godkj. av
GJELDER FOR ENTREPRISE					
<b>NYE AKER</b> BYGGHERRE: Helse Sør-Øst RHF			RÅDGIVER: TEAM AKER		
PHA SØR GRUPPE A - Mottak og akutt voksen med			Egenkontroll: Godkj.:		
TEKNISKE:			INTERN TEKNISKE		DATO: xxxxxx.xx MÅLESTOKK: 1:100 FORMAT: A1
PROSJEKT-ID: NSA		TEKNISKE: GRUPPE A - 03		REVISJON/STATUS	
UTVIKLINGSDOKUMENT:					



# GRUPPE A - MOTTAK OG AKUTTVOXSEN PHA SØR 01 E2

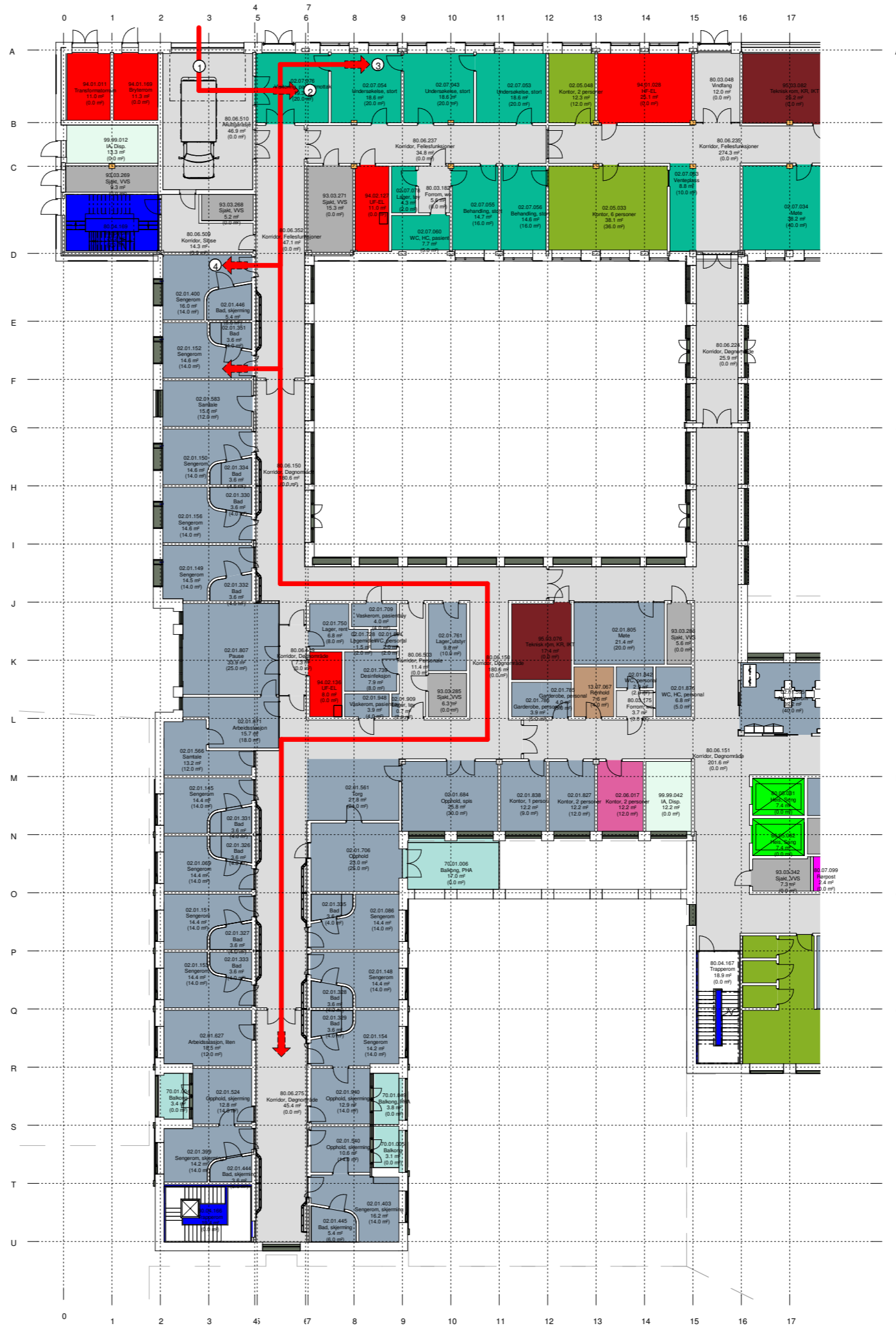

## Funksjonsområder

- 02.01: Psykisk helsevern og avhengighet / Døgnrområde PHA voksen
- 02.02: Psykisk helsevern og avhengighet / Poliklinikk PHA voksen
- 02.05: Psykisk helsevern og avhengighet / Kontorer og møterom
- 02.06: Psykisk helsevern og avhengighet / Kontorarbeidsplasser, administrasjon og ledelse
- 02.07: Psykisk helsevern og avhengighet / Fellesfunksjoner
- 13.07.02: Ikke-medisinsk service / Renhold / Desentralt renhold
- 70.01: Uterom / Balkonger, verandaer, takterrasser
- 80.03: Kommunikasjonsarealer / Horizontale utenom avdelinger, vanlige korridorer, arealer foran heiser
- 80.04: Kommunikasjonsarealer / Trapper
- 80.05: Kommunikasjonsarealer / Heiser
- 80.06: Kommunikasjonsarealer / Horizontale kommunikasjonsarealer internt i avdelinger
- 80.07: Kommunikasjonsarealer / Logistikkarealer
- 93.01: Tekniske arealer VVS / Sentrale tekniske rom
- 93.03: Tekniske arealer VVS / Ordinnære sjakter, rør for sugesystem
- 94.01: Tekniske arealer EI / EL sentrale tekniske rom
- 94.02: Tekniske arealer EI / EL underfordeling
- 95.03: Tekniske arealer IKT / IKT kommunikasjonsrom KR
- 99.99: Midlertidig / IA - ikke avklart (midlertidig delifunksjon)

- (1) Ankomst med ambulanse
- (2) Visitering
- (3) Undersøkelse
- (4) Flyt til sengerom

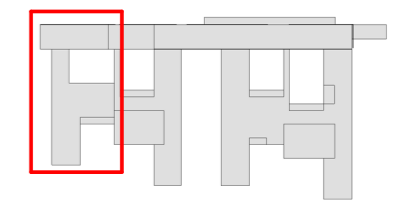
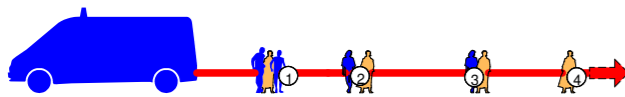

FORELØPIG TEGN  
30.01.2024

Rev.	Dato	Beskrivelse	Utf. av	Kontr. av	Godkj. av

GJELDER FOR  
ENTREPRISER:

NYE AKER

BYGGHERRE:  
Helse Sør-Øst RHF  
HELSE SØR-ØST

RÅDGIVER:  
TEAM AKER

PHA SØR GRUPPE A - Mottak og akutt voksen	Egenkontr.: DisiplinKontr.: Prosjekt	Tegn nr.: MALESTOKK00 FORMAT: A1
TEGNFASE:	INTERNT TEGN:	REVISJON/S
PROSJEKT: NSA	TEGN NR: GRUPPE A - 01	REVISJON/S
UTGIVERKODE:	BYGG FLYT ETASJE FAG BYGDELNR TEGNTYPE	



# GRUPPE A - MOTTAK OG AKUTTVOKSEN PHA SØR 01 E2

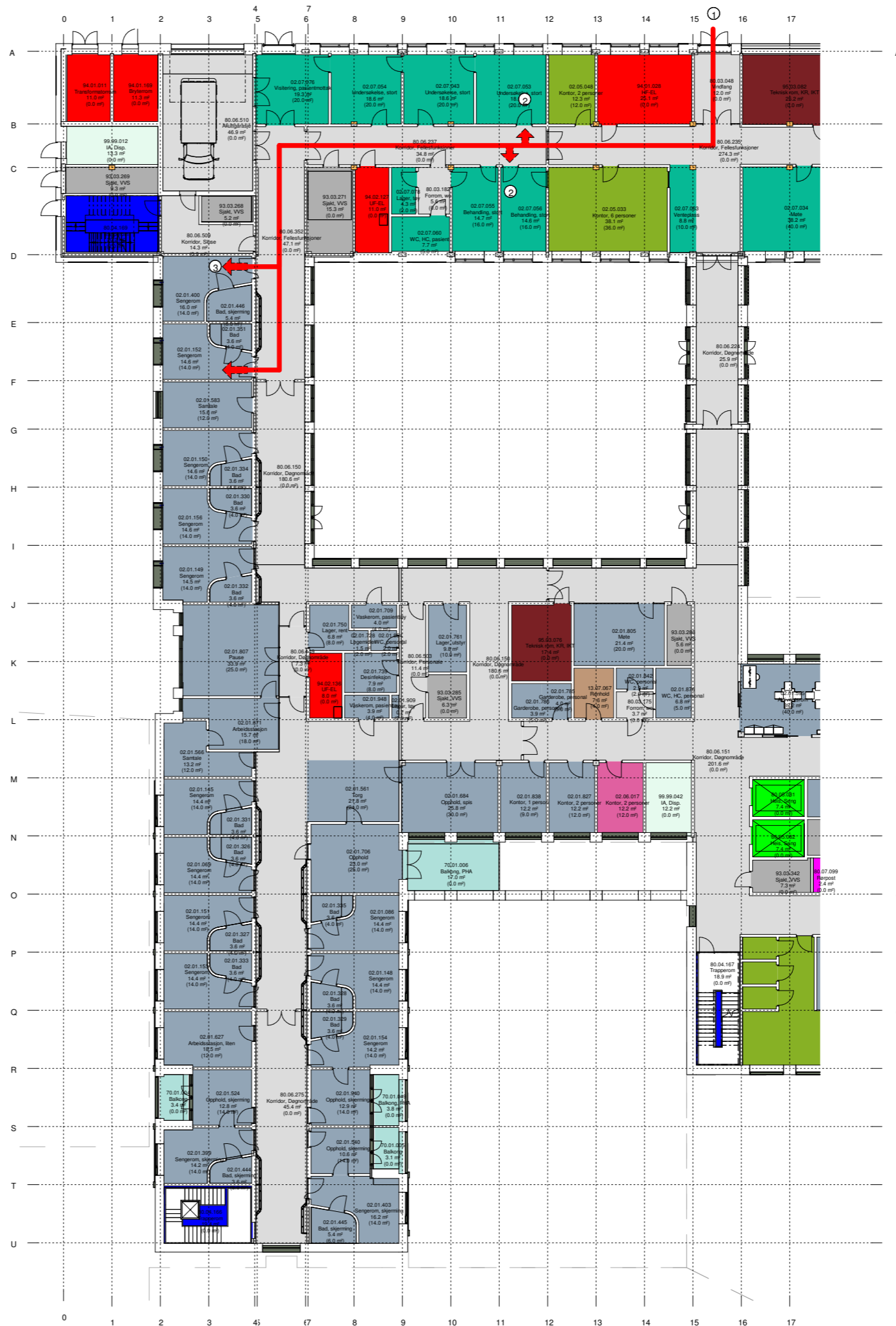

## Funksjonsområder

- 02.01: Psykisk helsevern og avhengighet / Døgnrområde PHA voksen
- 02.02: Psykisk helsevern og avhengighet / Poliklinikk PHA voksen
- 02.05: Psykisk helsevern og avhengighet / Kontorer og møterom
- 02.06: Psykisk helsevern og avhengighet / Kontorarbeidsplasser, administrasjon og ledelse
- 02.07: Psykisk helsevern og avhengighet / Fellesfunksjoner
- 13.07.02: Ikke-medisinsk service / Renhold / Desentralt renhold
- 70.01: Uterom / Balkonger, verandaer, takterrasser
- 80.03: Kommunikasjonsarealer / Horizontale utenom avdelinger, vanlige korridorer, arealer foran heiser
- 80.04: Kommunikasjonsarealer / Trapper
- 80.05: Kommunikasjonsarealer / Heiser
- 80.06: Kommunikasjonsarealer / Horizontale kommunikasjonsarealer internt i avdelinger
- 80.07: Kommunikasjonsarealer / Logistikkarealer
- 93.01: Tekniske arealer VVS / Sentrale tekniske rom
- 93.03: Tekniske arealer VVS / Ordinnære sjakter, rør for sugesystem
- 94.01: Tekniske arealer EI / EL sentrale tekniske rom
- 94.02: Tekniske arealer EI / EL underfordeling
- 95.03: Tekniske arealer IKT / IKT kommunikasjonsrom KR
- 99.99: Midlertidig / IA - ikke avklart (midlertidig delifunksjon)

- (1) Ankomst med privat transport
- (3) Undersøkelse
- (4) Flyt til sengerom

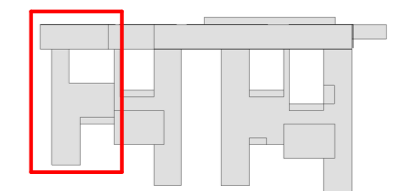

FORELØPIG TEGN  
30.01.2024

Rev.	Dato	Beskrivelse	Utf. av	Kontr. av	Godkj. av
GJELDER FOR					
ENTREPRISER:					
<b>NYE AKER</b> BYGGHERRE: Helse Sør-Øst RHF HELSE SØR-ØST			RÅDGIVER: <b>TEAM AKER</b>		
PHA SØR GRUPPE A - Mottak og akutt voksen			Egenkontr.: Disiplinkontr.:		
Selvehenvender TEGNFASE:			INTERN TEGNFASE: xxxxx.xx.x MALESTOKK: 1:300 FORMAT: A1		
PROSJEKT: NSA		TEGN NR: GRUPPE A - 02		REVISJON/S:	
UTGIVERKODE:					



# LANDSKAP - PHA SØR



# PHA SØR



## TEGNFORKLARING

-  Nye trær og busker
-  Hovedinngang
-  Innganger
-  Nye koter 1 m
-  Uterom soner/ Areal
-  Gangavstand i lengdemeter
-  Sykkelparkering
-  Benker og bord
-  Brannbiloppstillingsplass 7x12m
-  Parkering/ Mannskapsbil



# PHA SØR

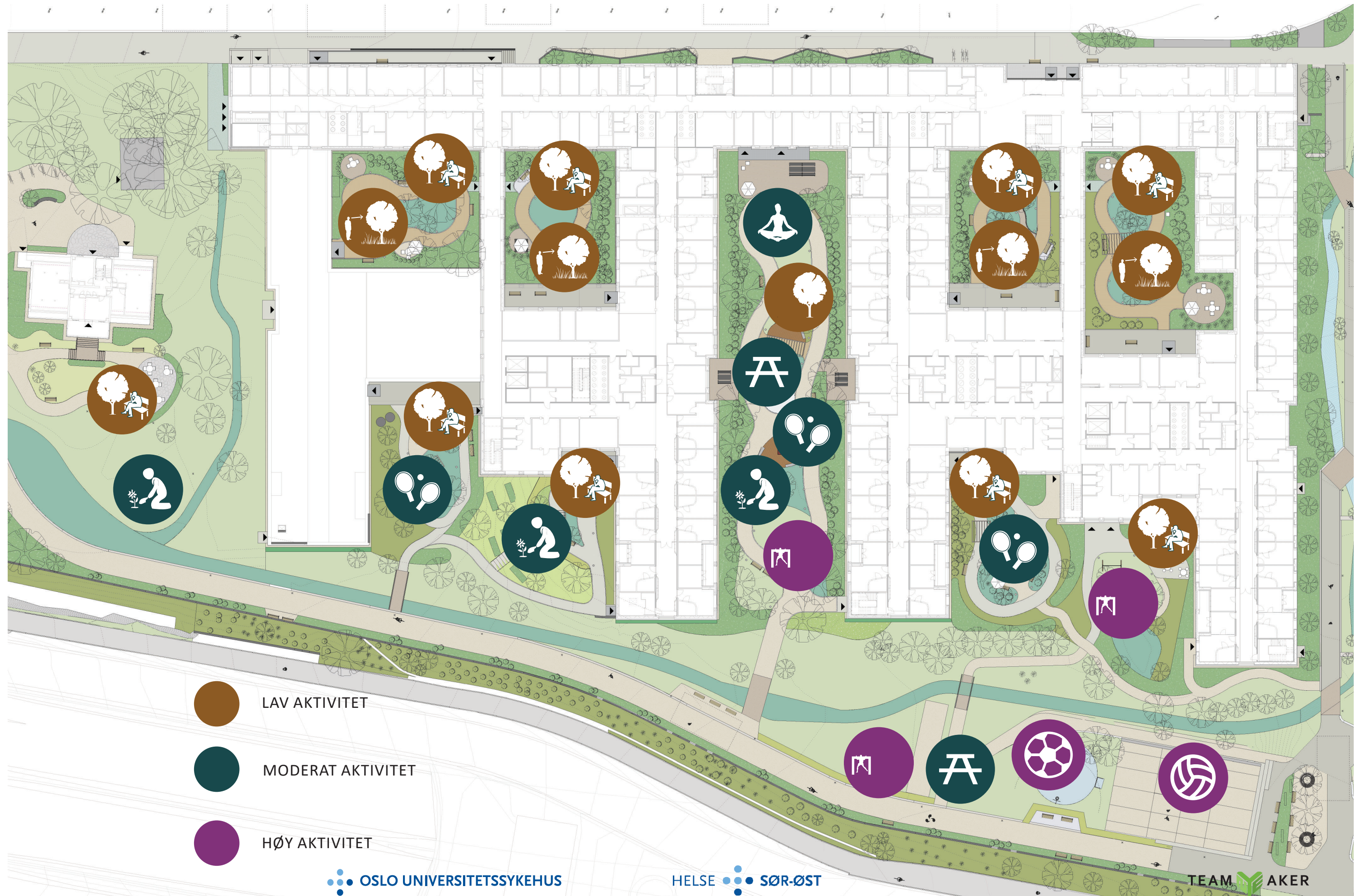



PHA SØR  
LUKKEDE ATRIER VEST

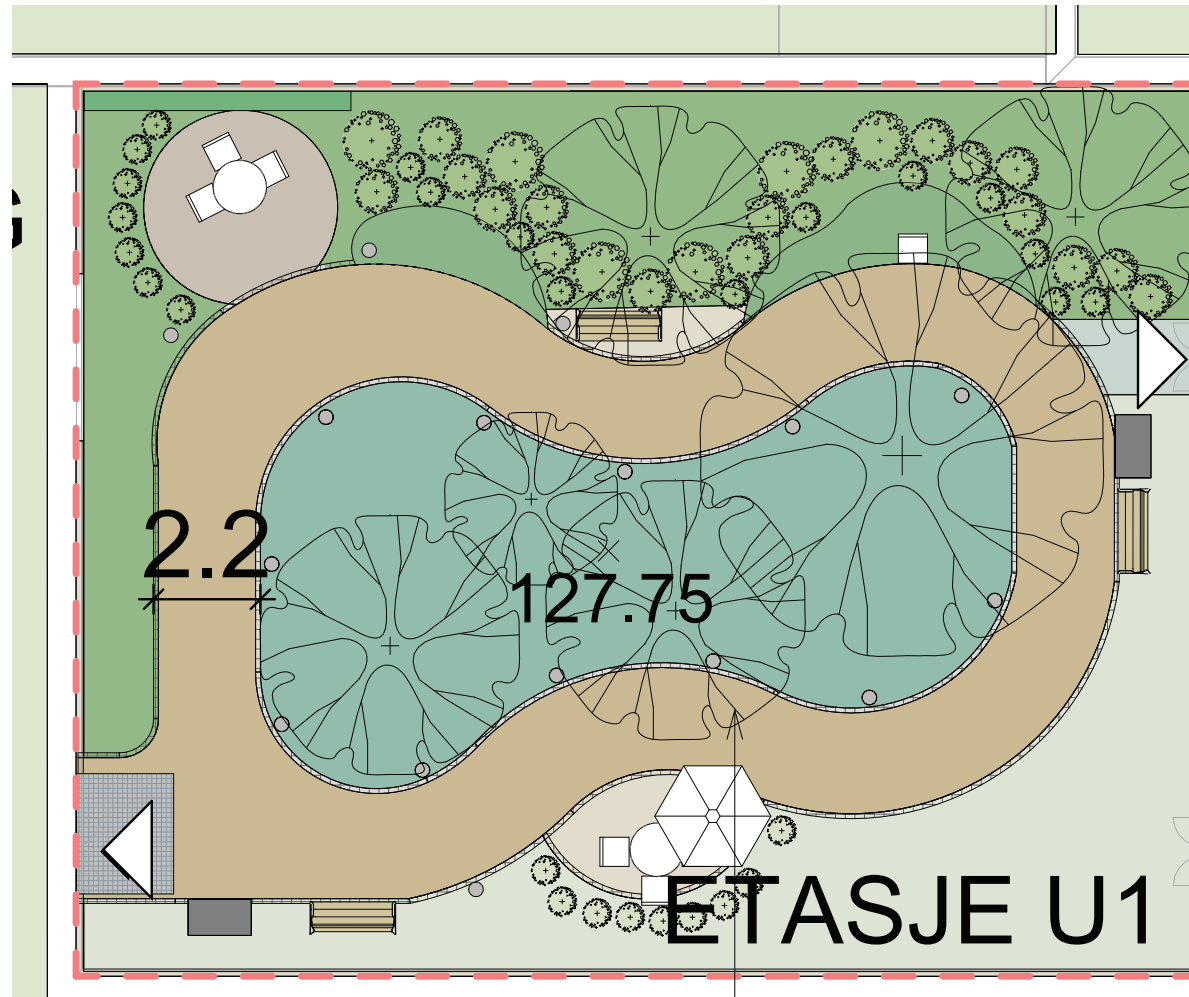

70.02.001  
Atrier  
423.22 m<sup>2</sup>

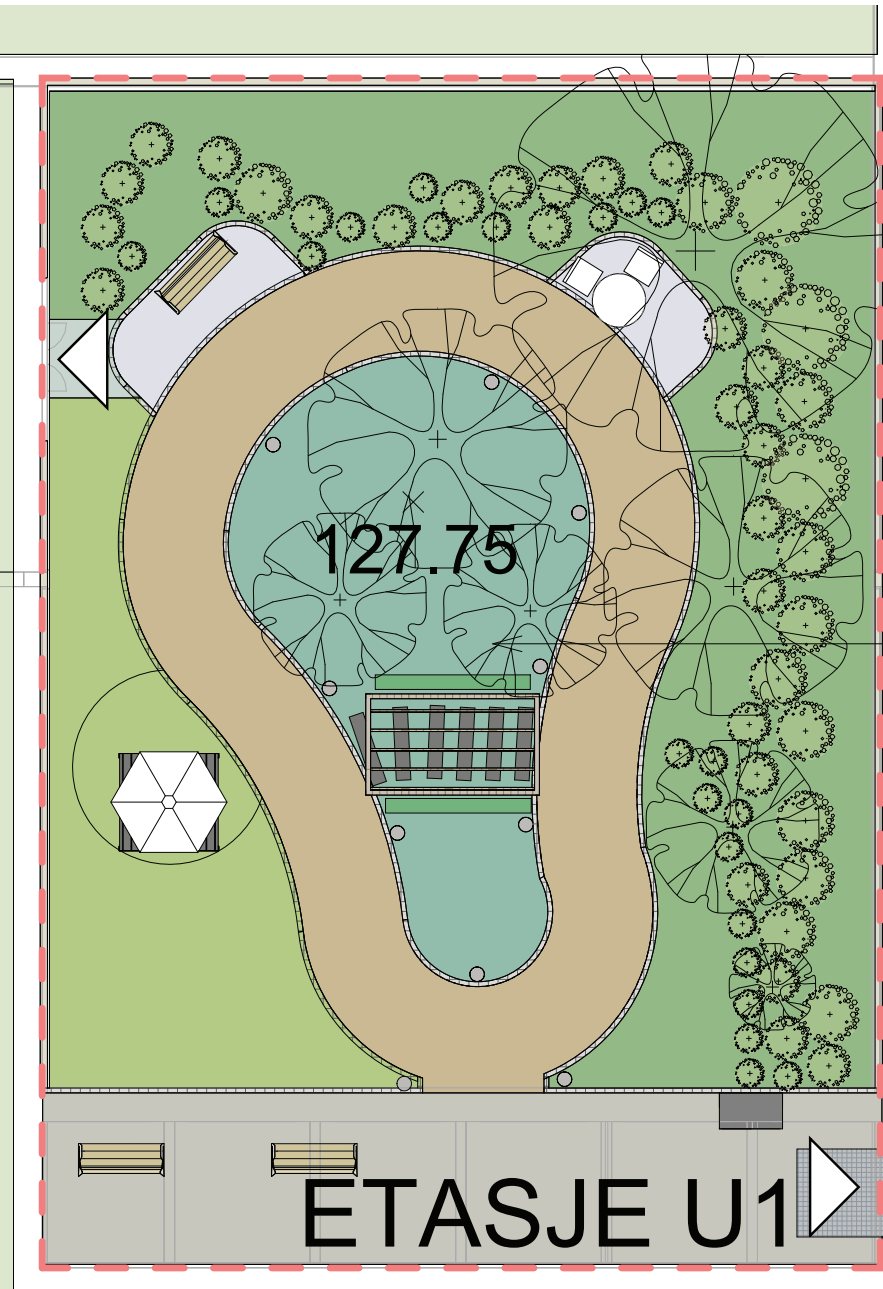

70.02.002  
Atrier  
357.56 m<sup>2</sup>



# PHA SØR LUKKEDE ATRIER VEST

70.02.001

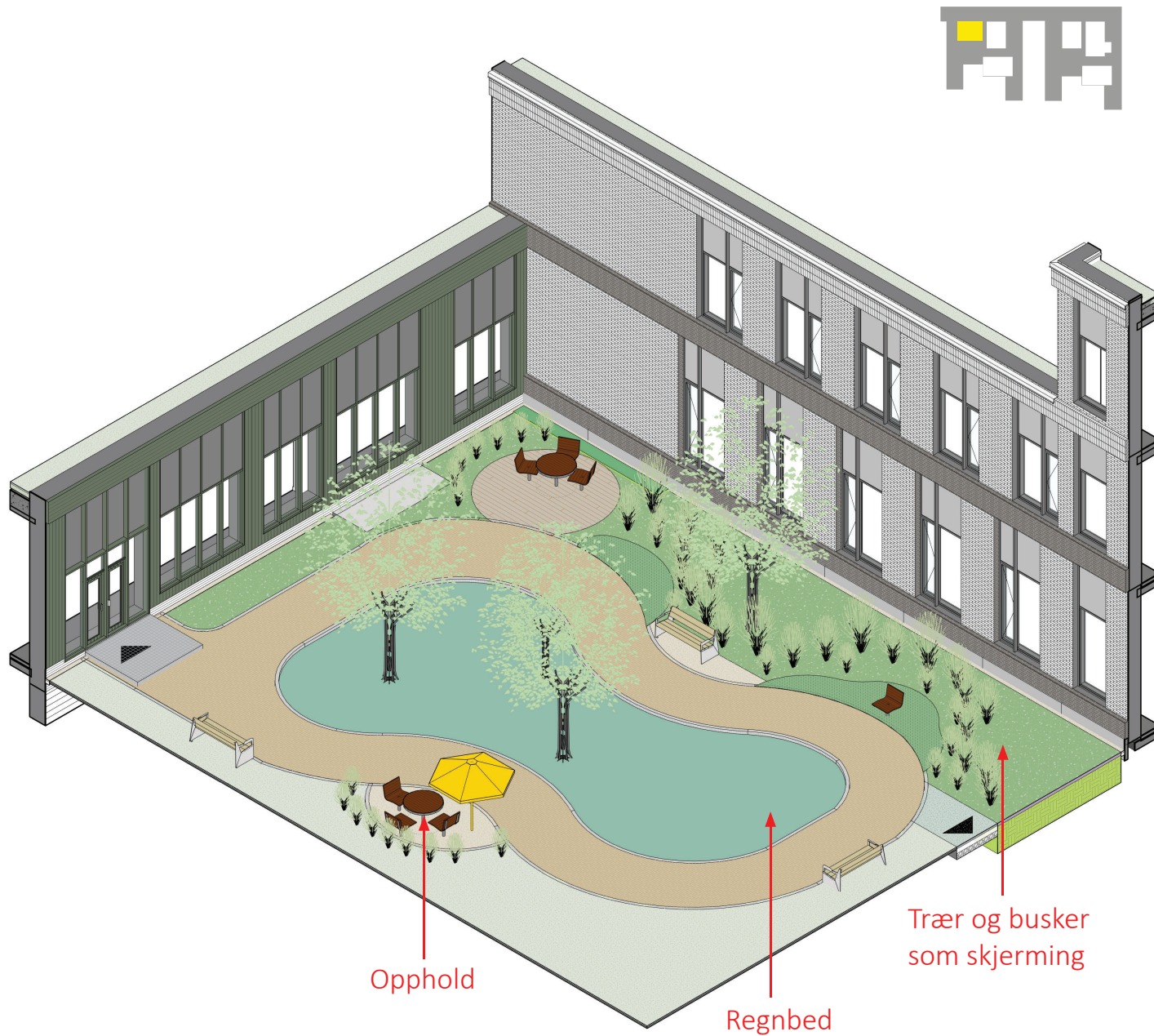

Areal: 423,22 m<sup>2</sup>  
Innhold møbler: Trygt, romslig og sikkert sted for pasienter, benker og oppholdsareal, røykeområde  
Innhold grønne elementer: Pasientrom skjermet med vegetasjon, spiselige og ikke-giftige planter, regnbed for overvannshåndtering.

70.02.002

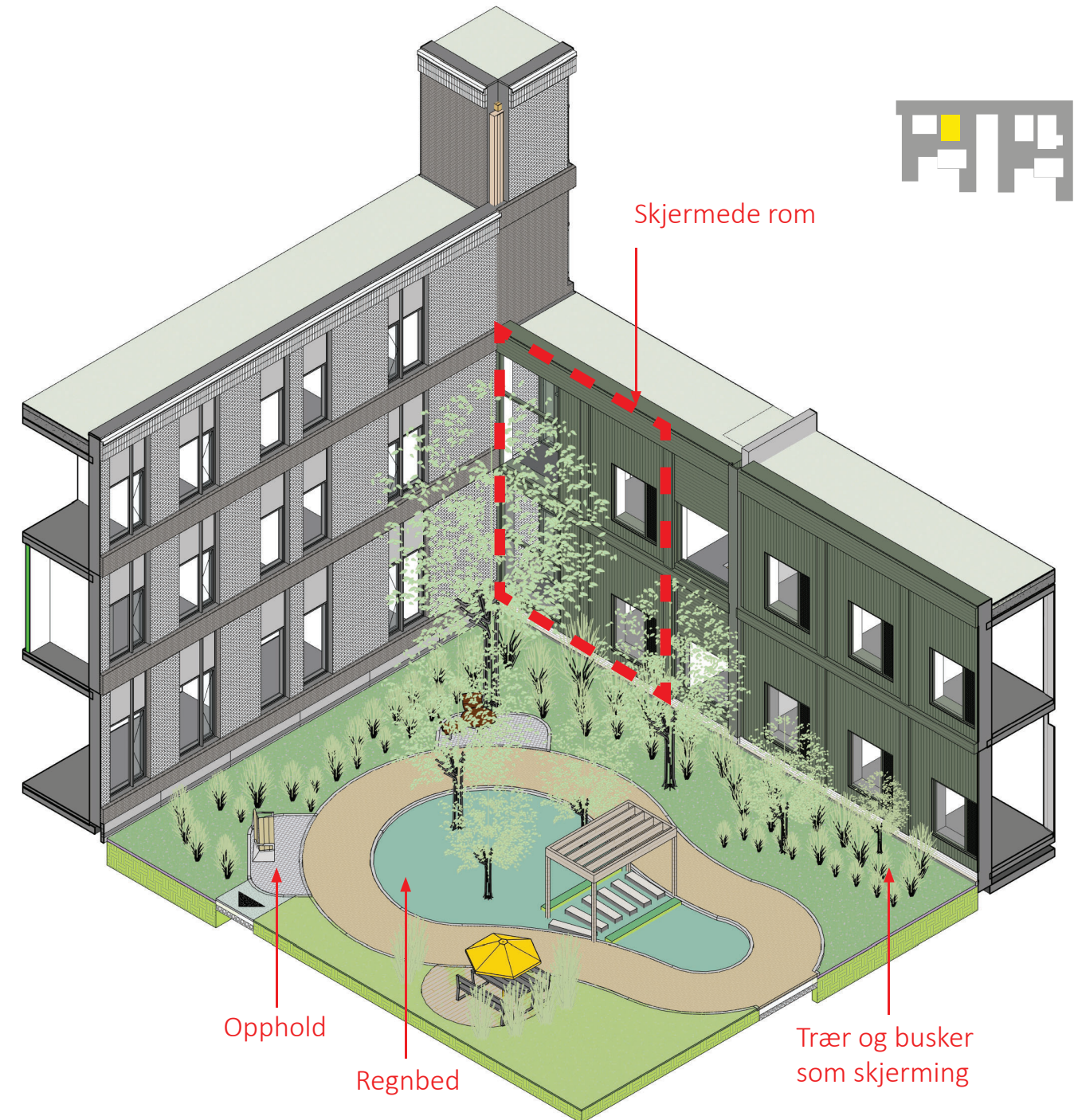

Areal: 357,56 m<sup>2</sup>  
Innhold møbler: Trygt, romslig og sikkert sted for pasienter, benker og oppholdsareal, røykeområde  
Innhold grønne elementer: Pasientrom skjermet med vegetasjon, spiselige og ikke-giftige planter, regnbed for overvannshåndtering.



PHA SØR  
LUKKEDE ATRIER ØST

70.02.003

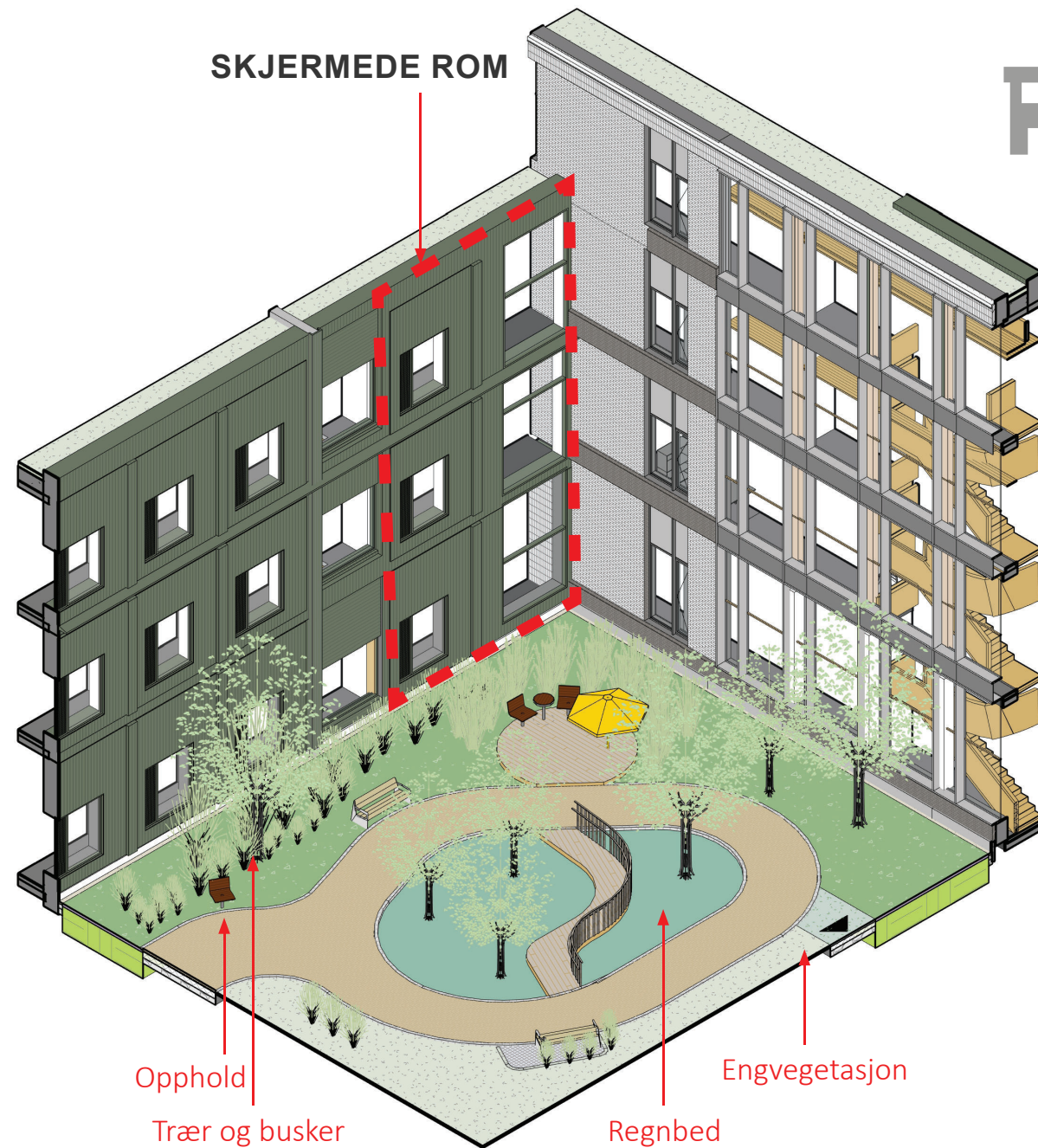

Areal: 383,27 m<sup>2</sup>  
 Innhold møbler: Trygt, romslig og sikkert sted for pasienter, benker og oppholdsareal, røykeområde  
 Innhold grønne elementer: Pasientrom skjermet med vegetasjon, spiselige og ikke-giftige planter, regnbed for overvannshåndtering.

70.02.004

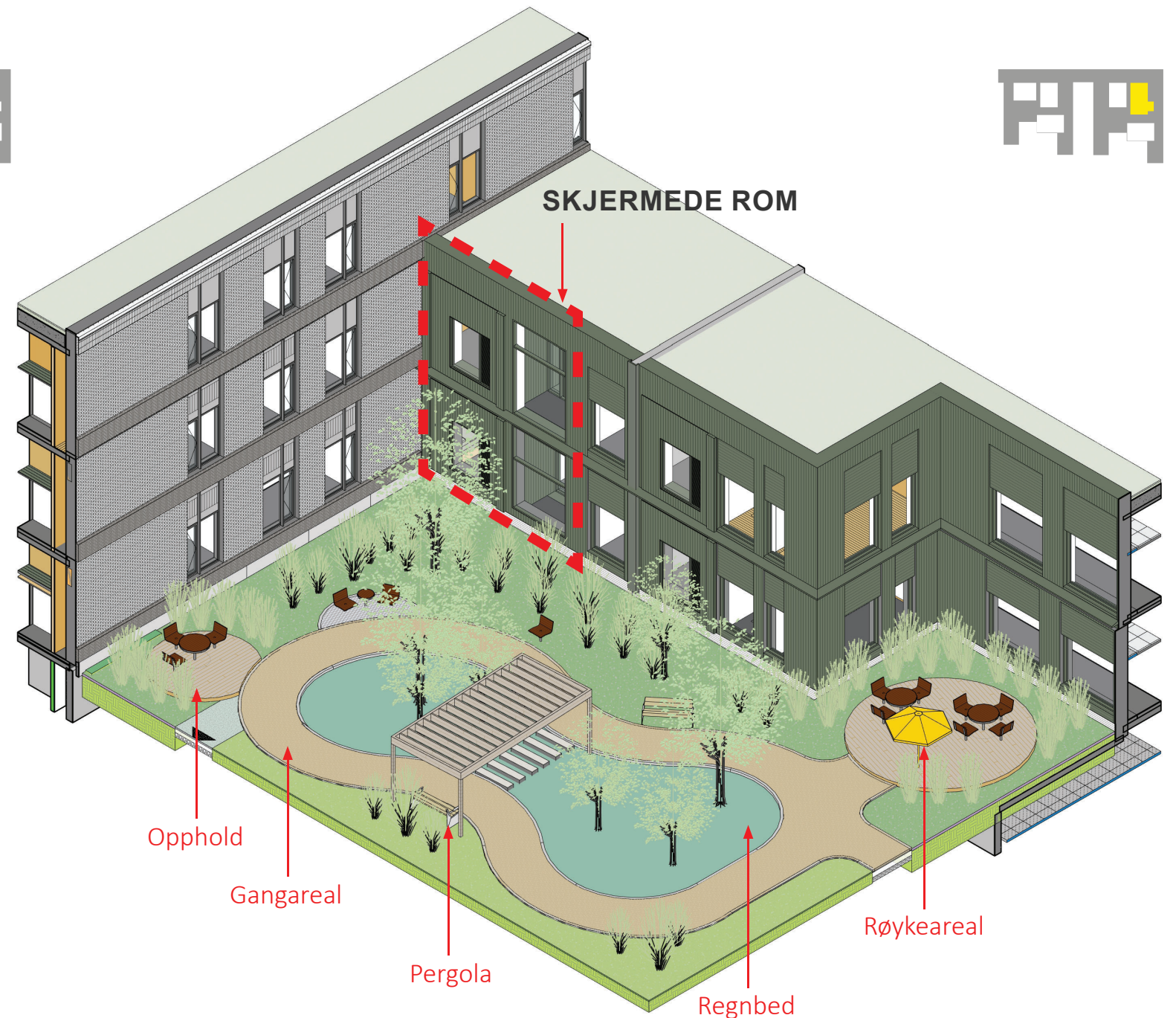

Areal: 591,21 m<sup>2</sup>  
 Innhold møbler: Trygt, romslig og sikkert sted for pasienter, benker og oppholdsareal, røykeområde  
 Innhold grønne elementer: Pasientrom skjermet med vegetasjon, spiselige og ikke-giftige planter, regnbed for overvannshåndtering.



# PRINSIPP FOR SKJERMING I ATRIER

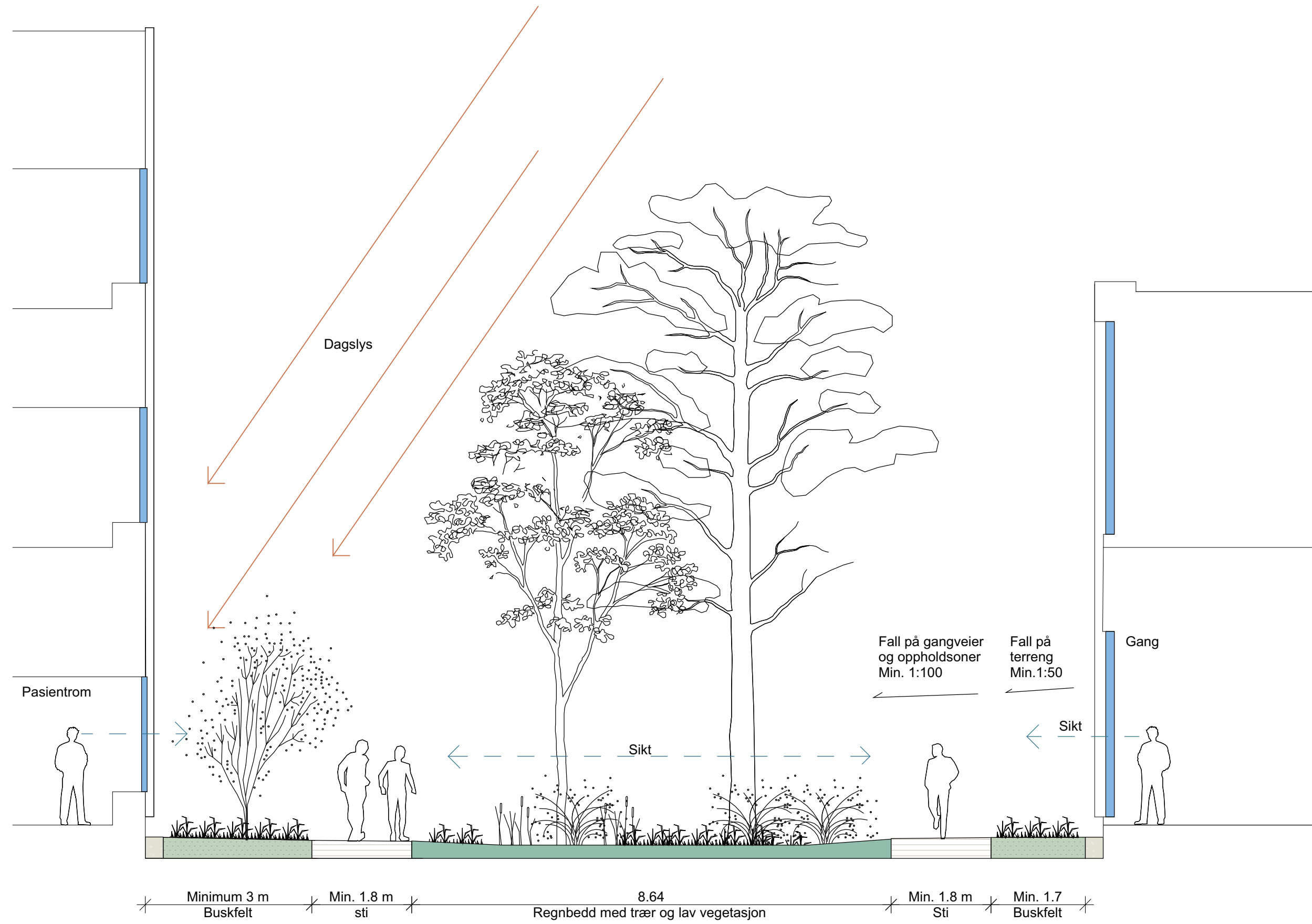



# PRINSIPP FOR SKJERMING I ATRIER

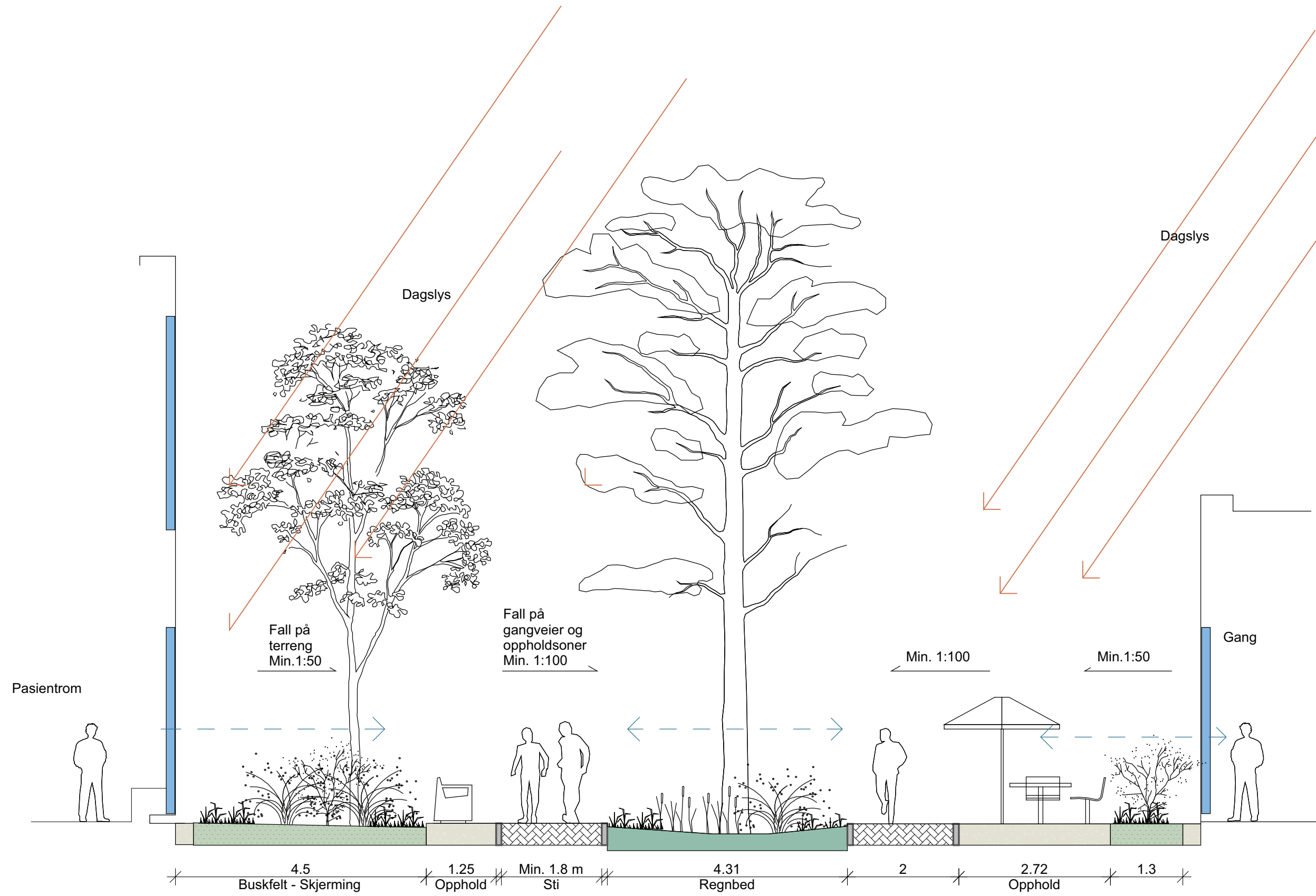

70.01.017  
70.01.018

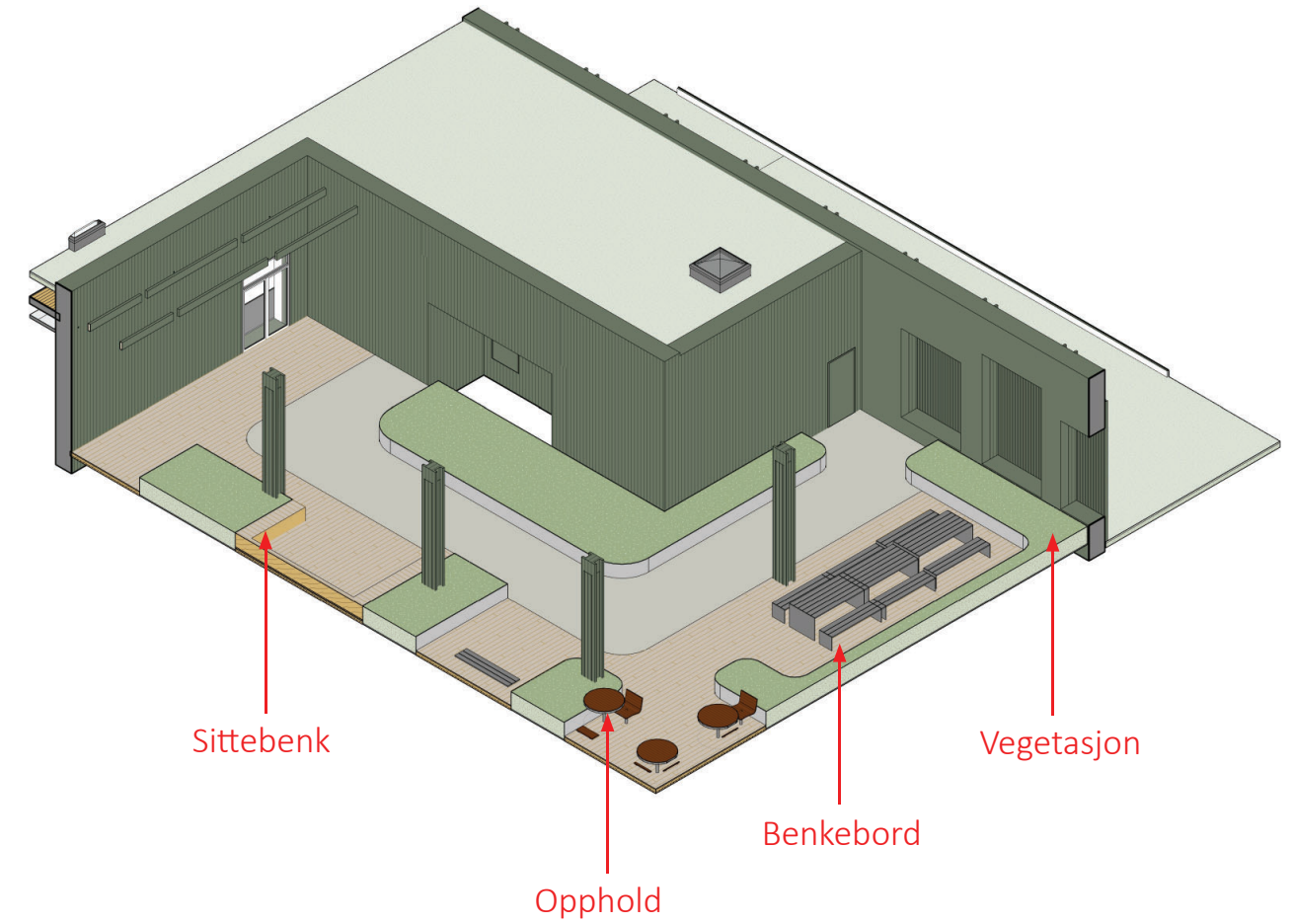
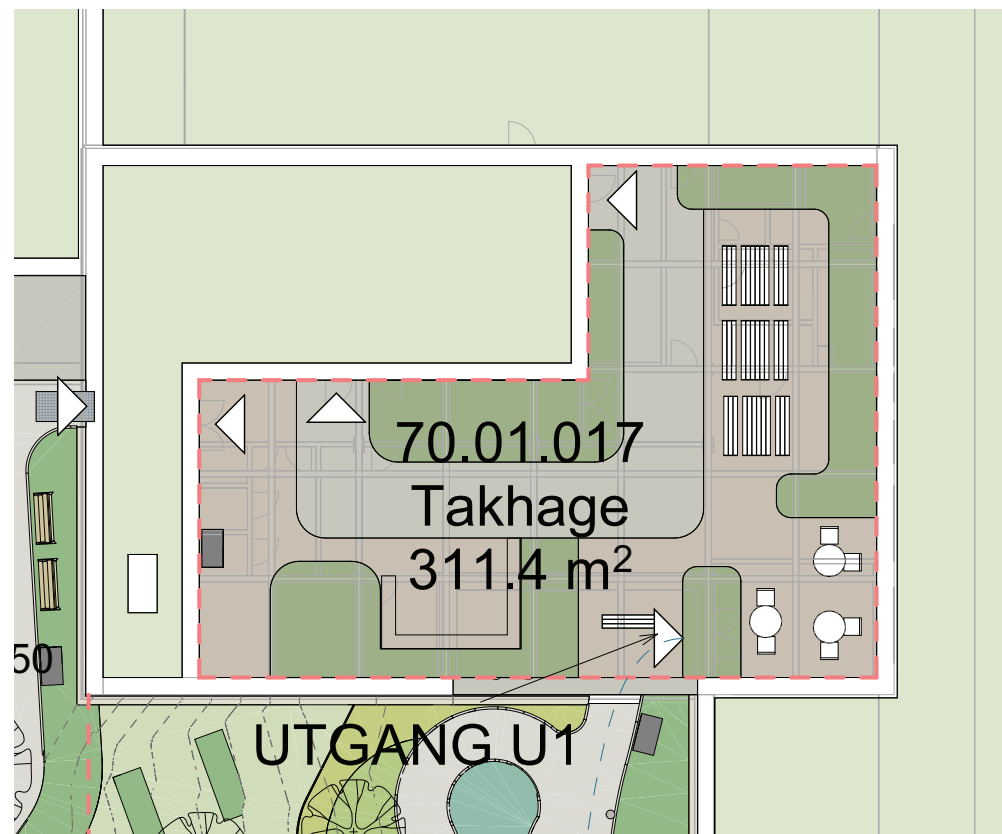

Areal: 310 m<sup>2</sup>  
Innhold møbler: Fastmonterte møbler, tilrettelagt for røyking, beskytte mot vær og vind, skal kunne brukes året rundt, sikret mot innsmugling.  
Innhold grønne elementer: Spiselige ikke-giftige busker, stauder og prydgress.



# PHA SØR SENTRALAKSEN - PARK



73.01.026

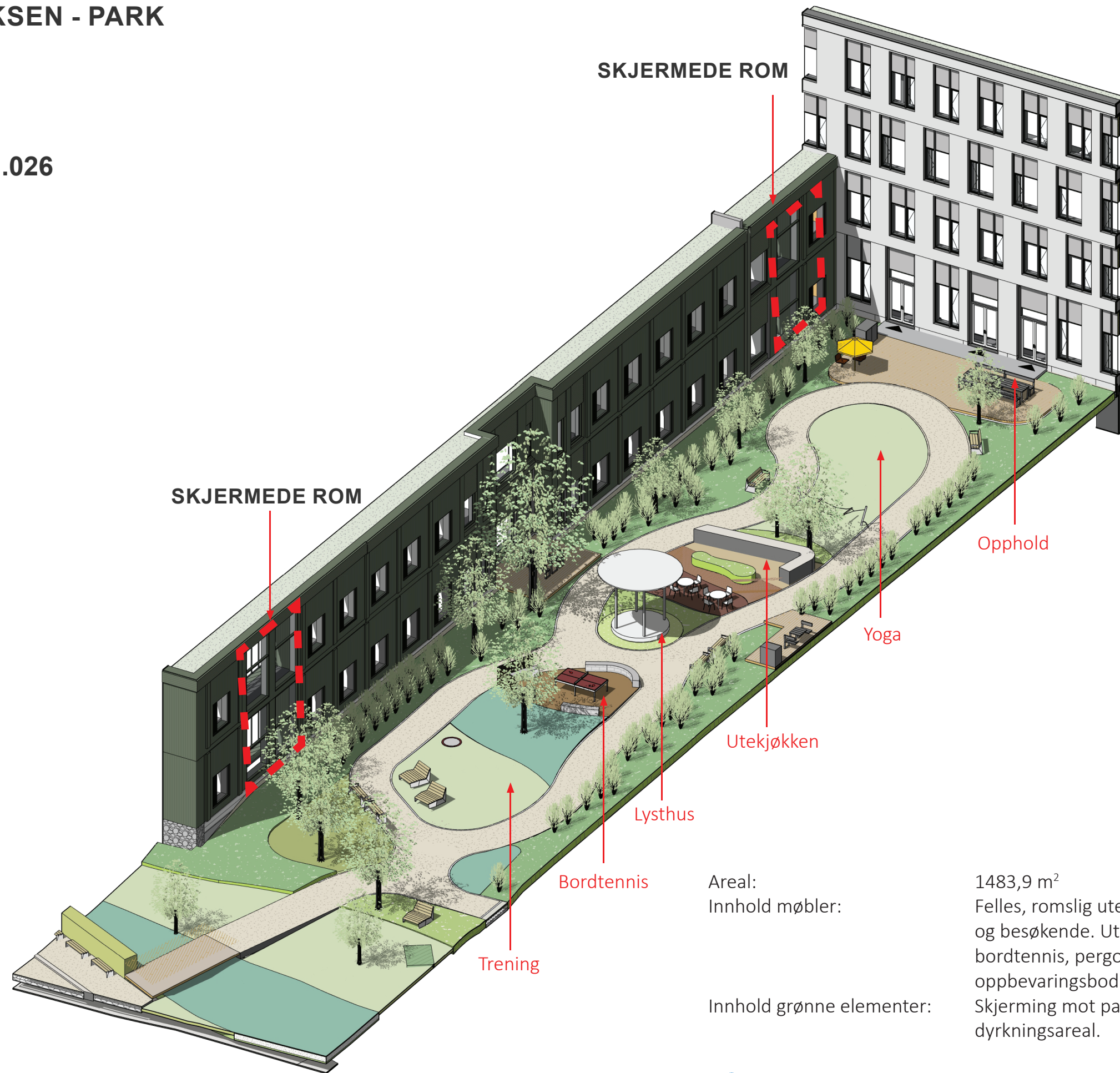

SKJERMEDE ROM

SKJERMEDE ROM

Opphold

Yoga

Utekjøkken

Lysthus

Bordtennis

Trening

Areal:  
Innhold møbler:

Innhold grønne elementer:

1483,9 m<sup>2</sup>

Felles, romslig uteområde for pasienter, pårørende, ansatte og besøkende. Utekjøkken, yogaplen, oppholdsarealer, bordtennis, pergola, lysthus, benker, benkebord, sikker oppbevaringsbod.

Skjerming mot pasientrom, regnbed, staudefelt, nye trær, dyrkningsareal.

# PHA SØR SENTRALAKSEN - PARK





PHA SØR  
SENTRALAKSEN - PARK





# PHA SØR YTRE HAGER

73.01.014  
73.01.015

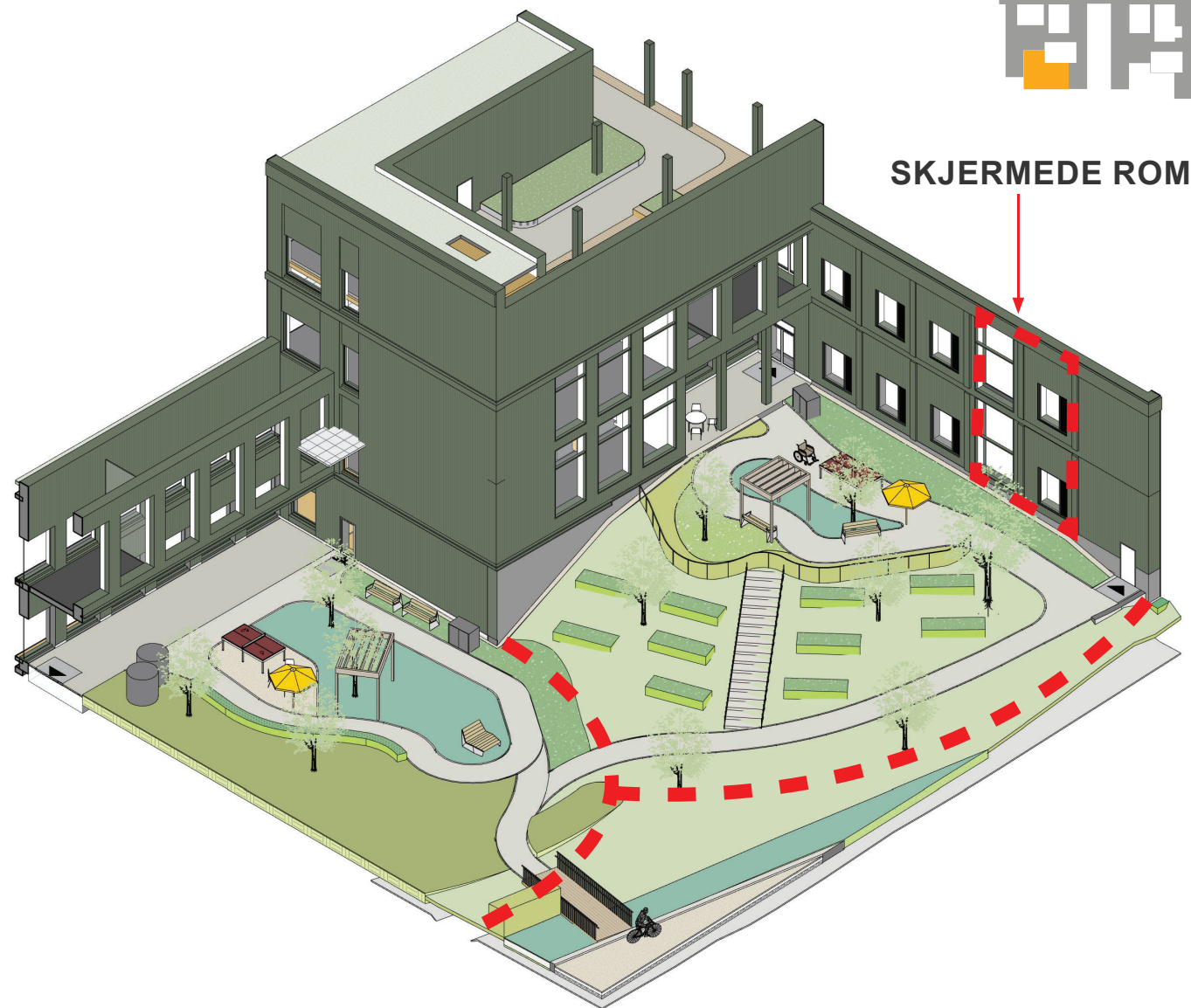

Areal: 545 m<sup>2</sup> + 390,1 m<sup>2</sup>  
Innhold møbler: Hage skjermet for allmennheten der pasienter kan oppholde seg med og uten følge. Benkebord, solbenker og vanlige benker, sikker redskapsbod, varierte stier, røykeområde, treningsapparater.  
Innhold grønne elementer: Skjerming mot pasientrom med vegetasjon, regnbed, staudefelt, nye trær, dyrkningsareal.

73.01.016  
73.01.017

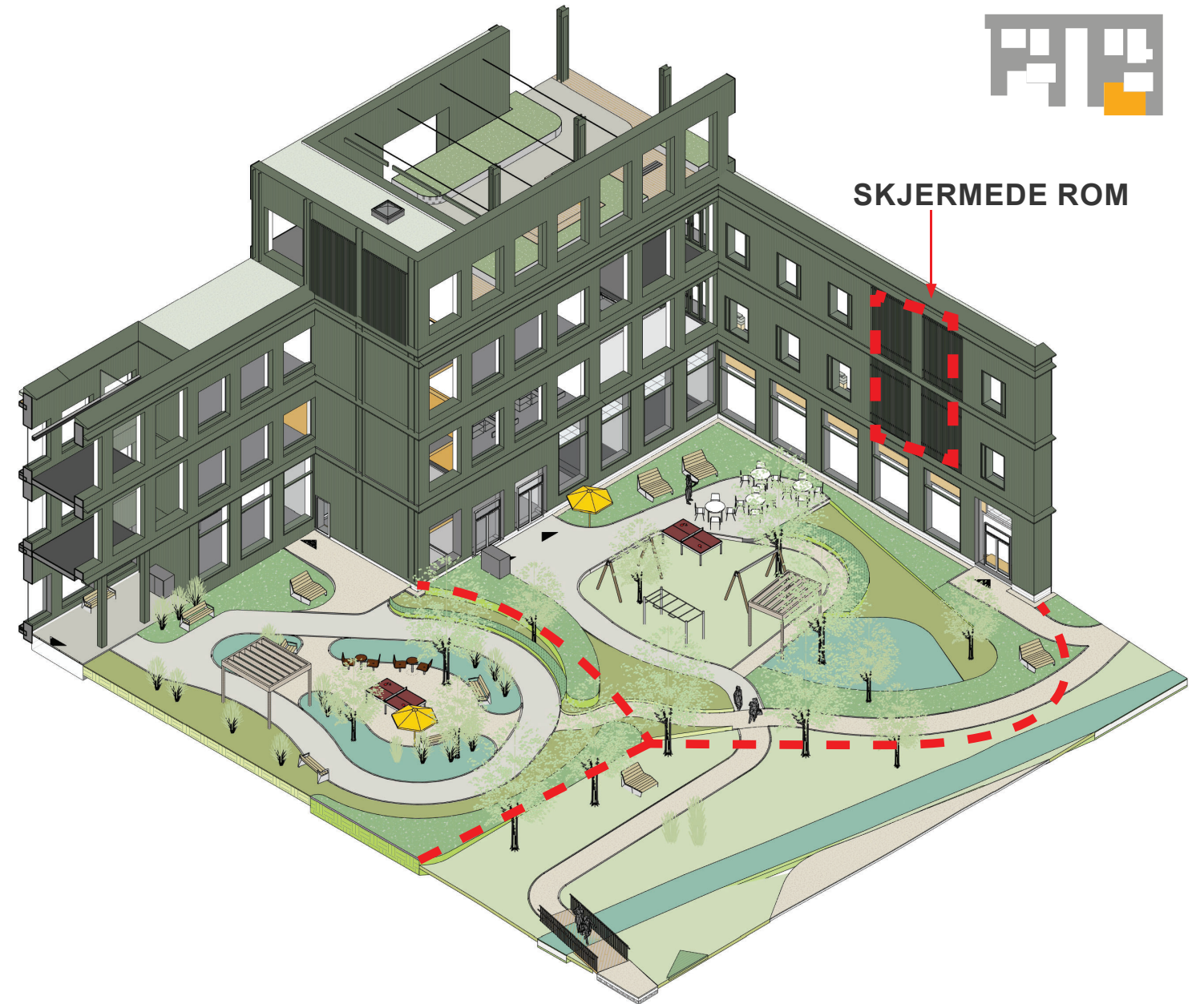

Areal: 409,6 m<sup>2</sup> + 427,4 m<sup>2</sup>  
Innhold møbler: Hage skjermet for allmennheten der pasienter kan oppholde seg med og uten følge. Benkebord, solbenker og vanlige benker, sikker redskapsbod, varierte stier, røykeområde, treningsapparater.  
Innhold grønne elementer: Skjerming mot pasientrom med vegetasjon, regnbed, staudefelt, nye trær, dyrkningsareal.



# PHA SØR YTRE HAGER

73.01.015





# PHA SØR YTRE HAGER

73.01.017



# PHA SØR AKTIVITETSPARKEN

73.01.027

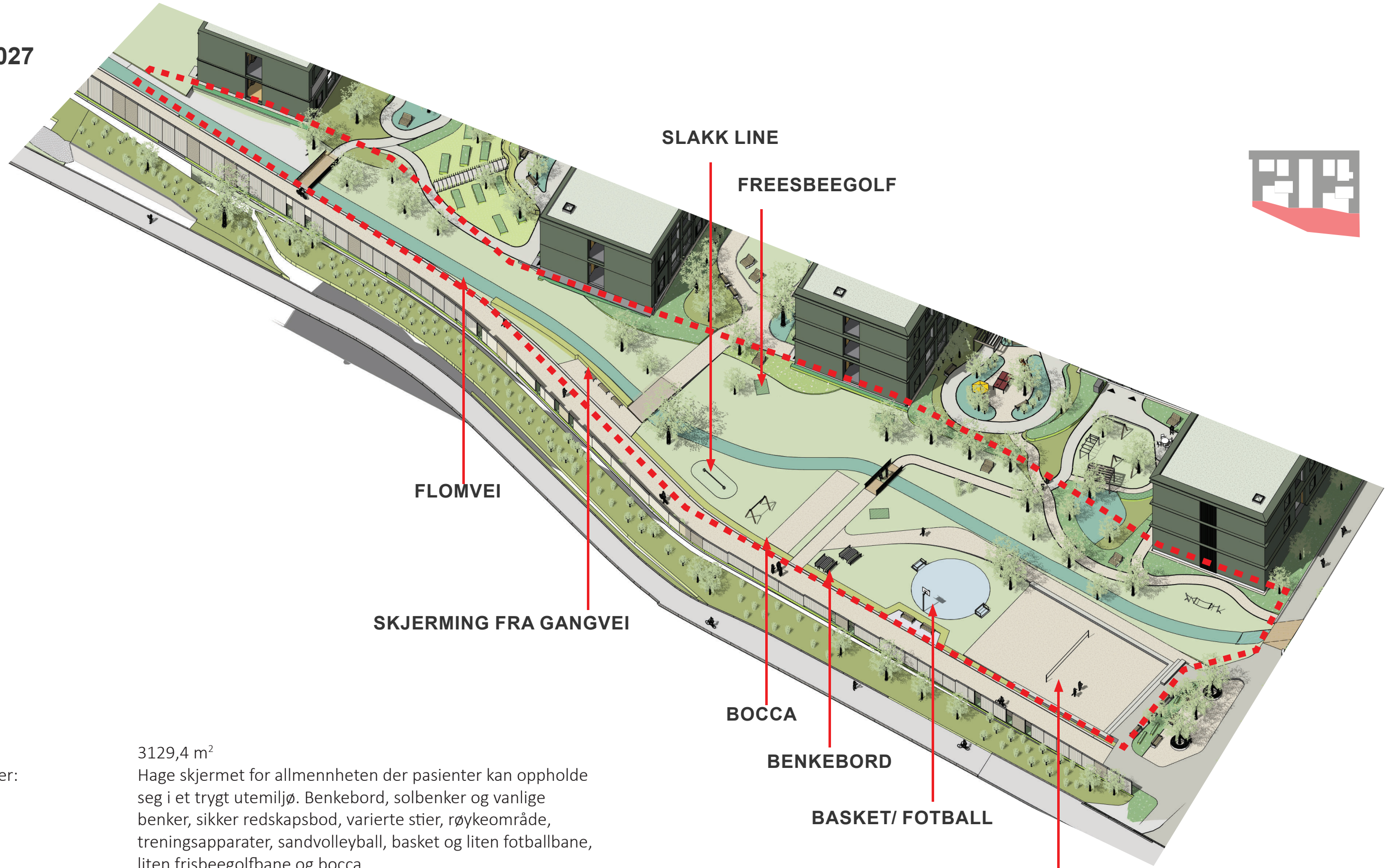
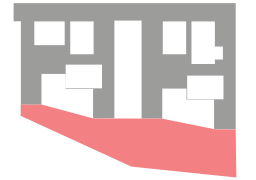

Areal:  
Innhold møbler:

3129,4 m<sup>2</sup>  
Hage skjermet for allmennheten der pasienter kan oppholde seg i et trygt utemiljø. Benkebord, solbenker og vanlige benker, sikker redskapsbod, varierte stier, røykeområde, treningsapparater, sandvolleyball, basket og liten fotballbane, liten frisbeegolfbane og bocca.

Innhold grønne elementer:

Nye trær, busker, hekk og stauder, gressplen for aktiviteter, grønn nedsenket flomvei for overvannshåndtering.



PHA SØR  
NORDRE SINSEN GÅRD  
73.01.018

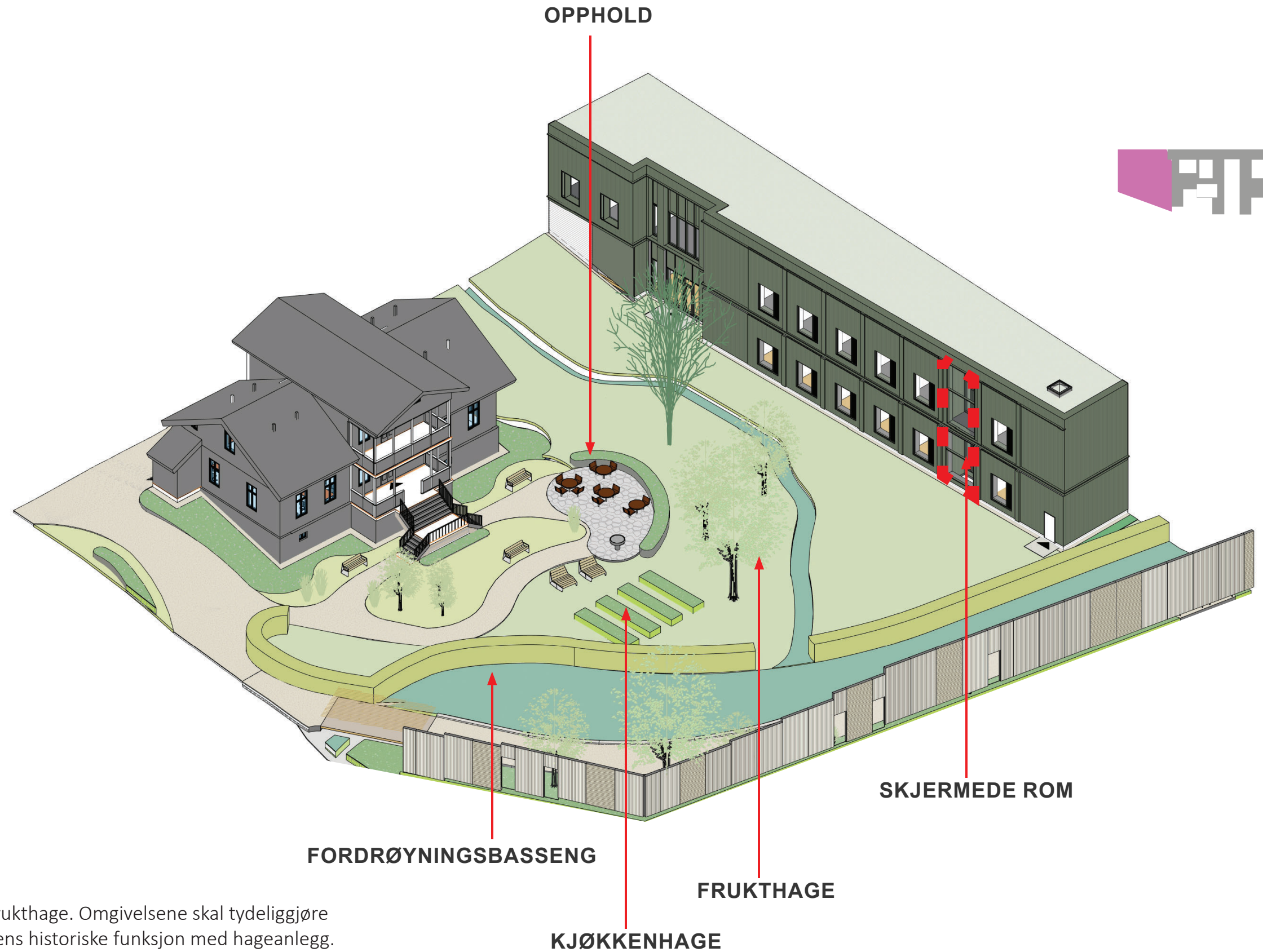

Areal:  
Innhold:  
  
Innhold grønne elementer:

1165,6 m<sup>2</sup>  
Historisk frukthage. Omgivelsene skal tydeliggjøre bebyggelsens historiske funksjon med hageanlegg. Felles uteareal for pasienter, pårørende, ansatte og besøkende med matpakkeplass, benker og solbenker. Dyrkningsareal, frukthage, kjøkkenhage, fordrøyningsbed med frodig vegetasjon.

# LANDSKAP - PHA MIDT



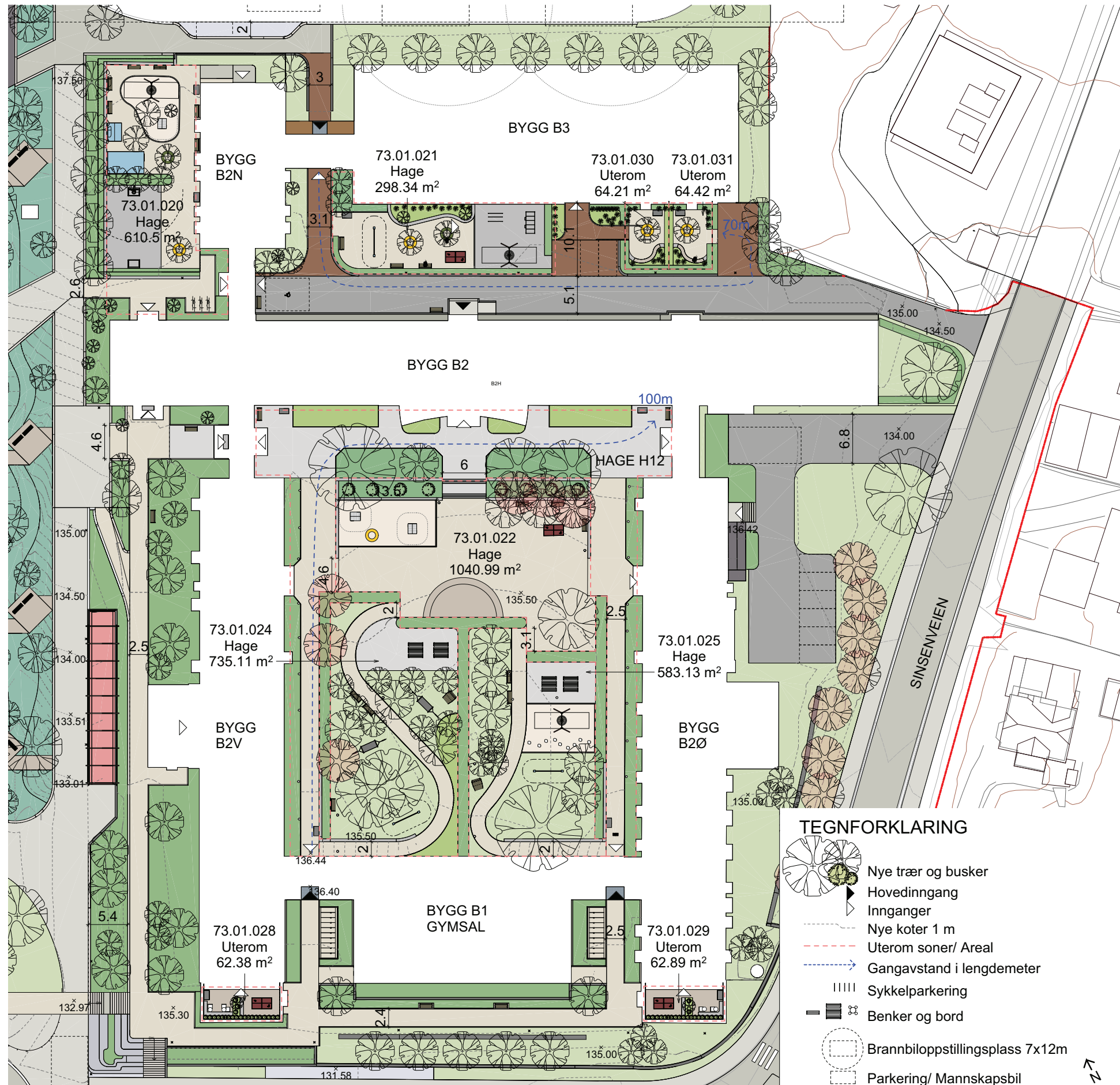



# PHA MIDT



-  LAV AKTIVITET
-  MODERAT AKTIVITET
-  HØY AKTIVITET



# PHA MIDT



Areal: 3521.9 m<sup>2</sup>

Innhold: Flere delte områder for pasienter, pårørende og ansatte. Trygge steder for pasientene å være ute, med muligheter for lunsj, dyrkning, sandkasse, ordtennis og scene. Benker, solbenker og benkebord.

Innhold grønne elementer: Vegetasjon spiller på den historiske utformingen, store trær, bærbusker og kjøkkenhage.



# PHA MIDT DØGN - BARN

73.01.022  
73.01.024  
73.01.025

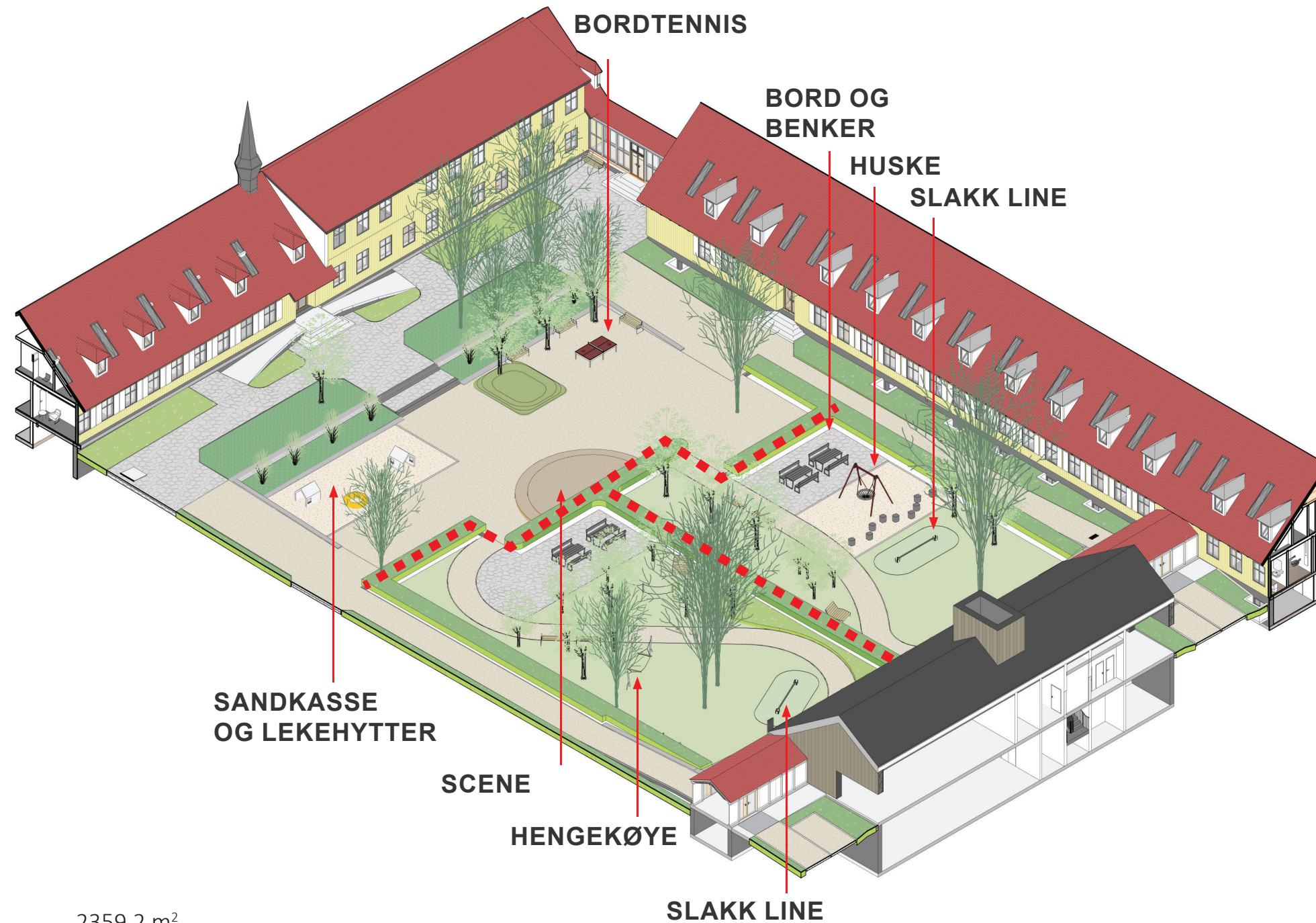
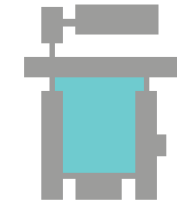

Areal: 2359,2 m<sup>2</sup>

Innhold: Norddelen av den historiske hagen på PHA midt skal være en fellesdel for de omkringliggende avdelingene. De to hagene i sør tilhører vest- og østfløyen og er innrammet. Slakk line, husker, scene, bordtennis og hengekøyer er blant aktivitetene som skal være her.

Innhold grønne elementer: Brorparten av de eksisterende trærne skal bevares. Det skal plantes nye trær, buskfelt, staudfelt og hekker.



PHA MIDT  
UTEROM FOR BARN PÅ SKJERMINGSENHETER

73.01.028

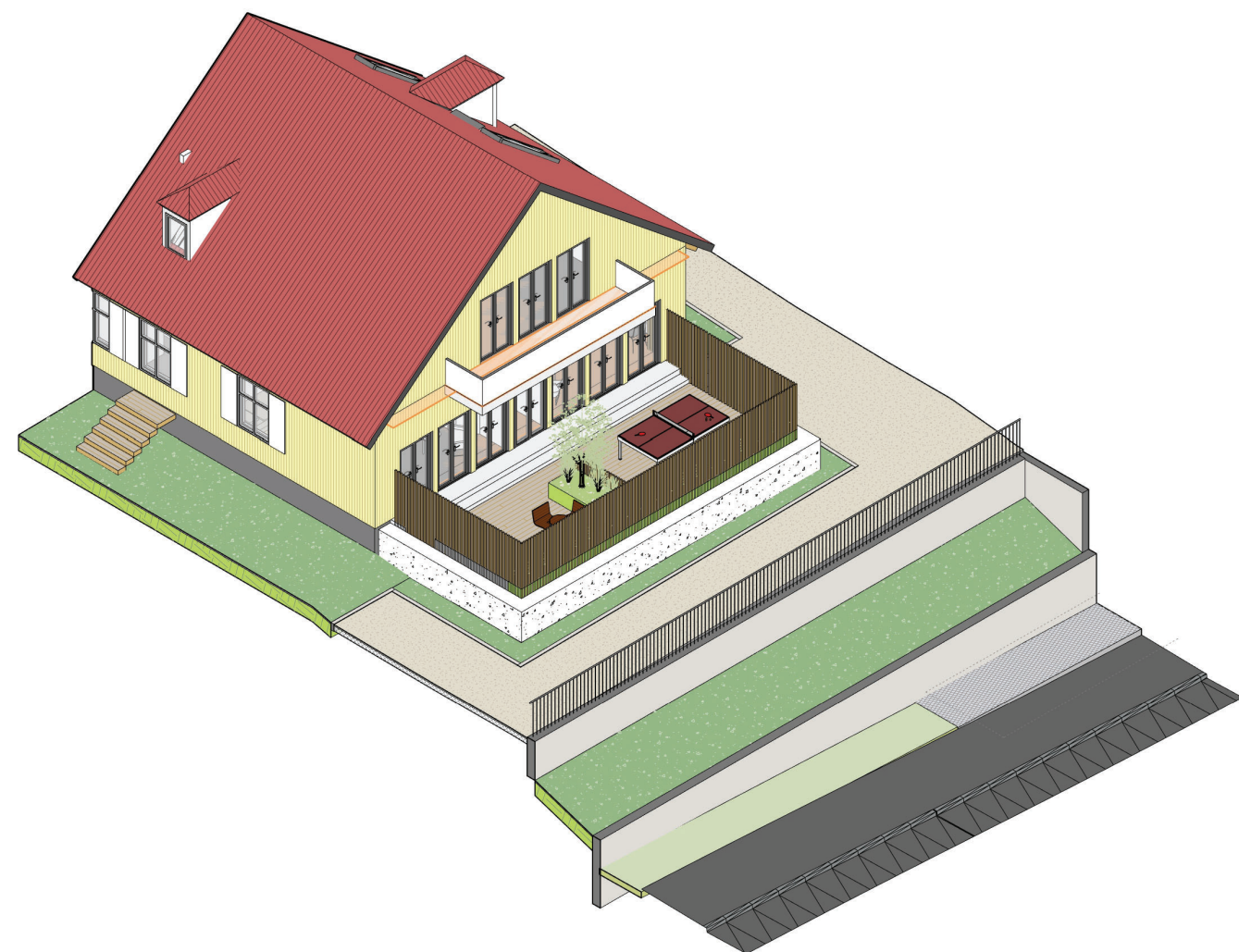

73.01.029

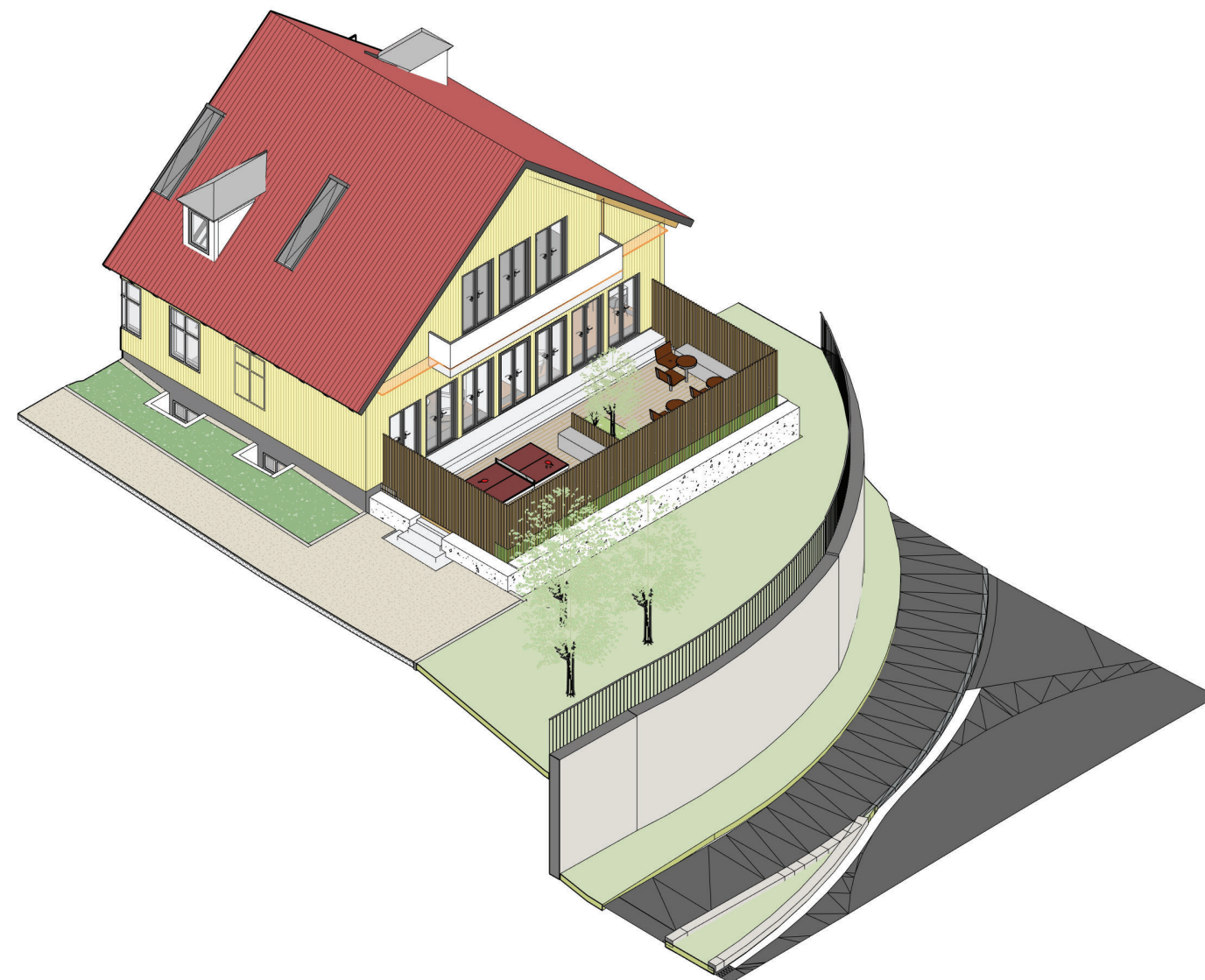

Areal:

62,3 m<sup>2</sup> + 62,8 m<sup>2</sup>

Innhold:

Skjermede uterom for de skjermede rommene i psykiatriens barneavdeling på PHA midt. Rømningsikkert med utemøbler og trygge aktiviteter, benker og solbenk. 2 m høyt gjerde rundt arealet.

Innhold grønne elementer:

Ikke-giftige og spiselige vekster som del av skjerming og for pryddverdi.

PHA MIDT  
UTEROM FOR BARN PÅ SKJERMINGSENHETER

73.01.028





PHA MIDT  
UTEROM FOR BARN PÅ SKJERMINGSSENER

73.01.028

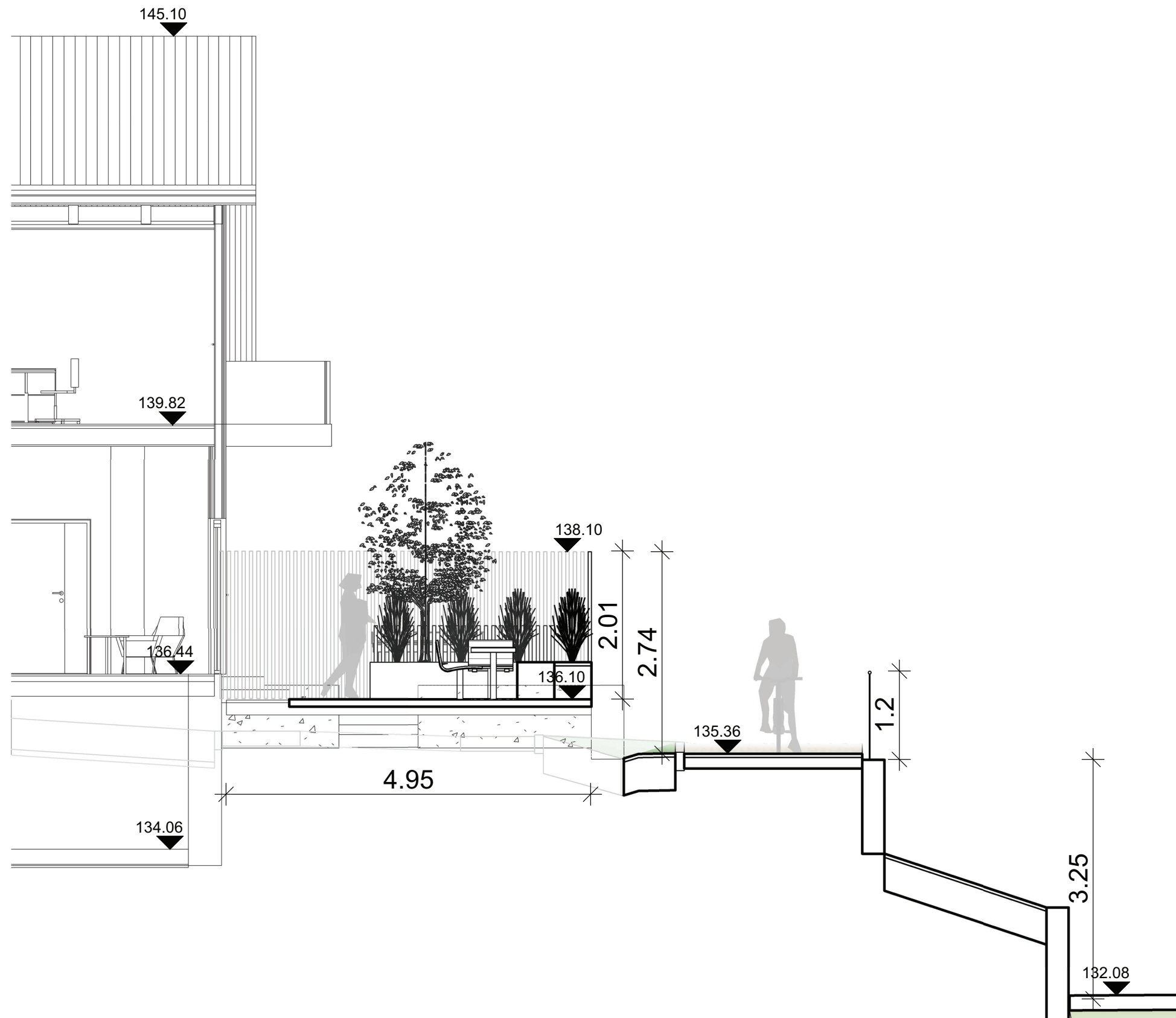



# PHA MIDT SKOLEGÅRDEN

73.01.020

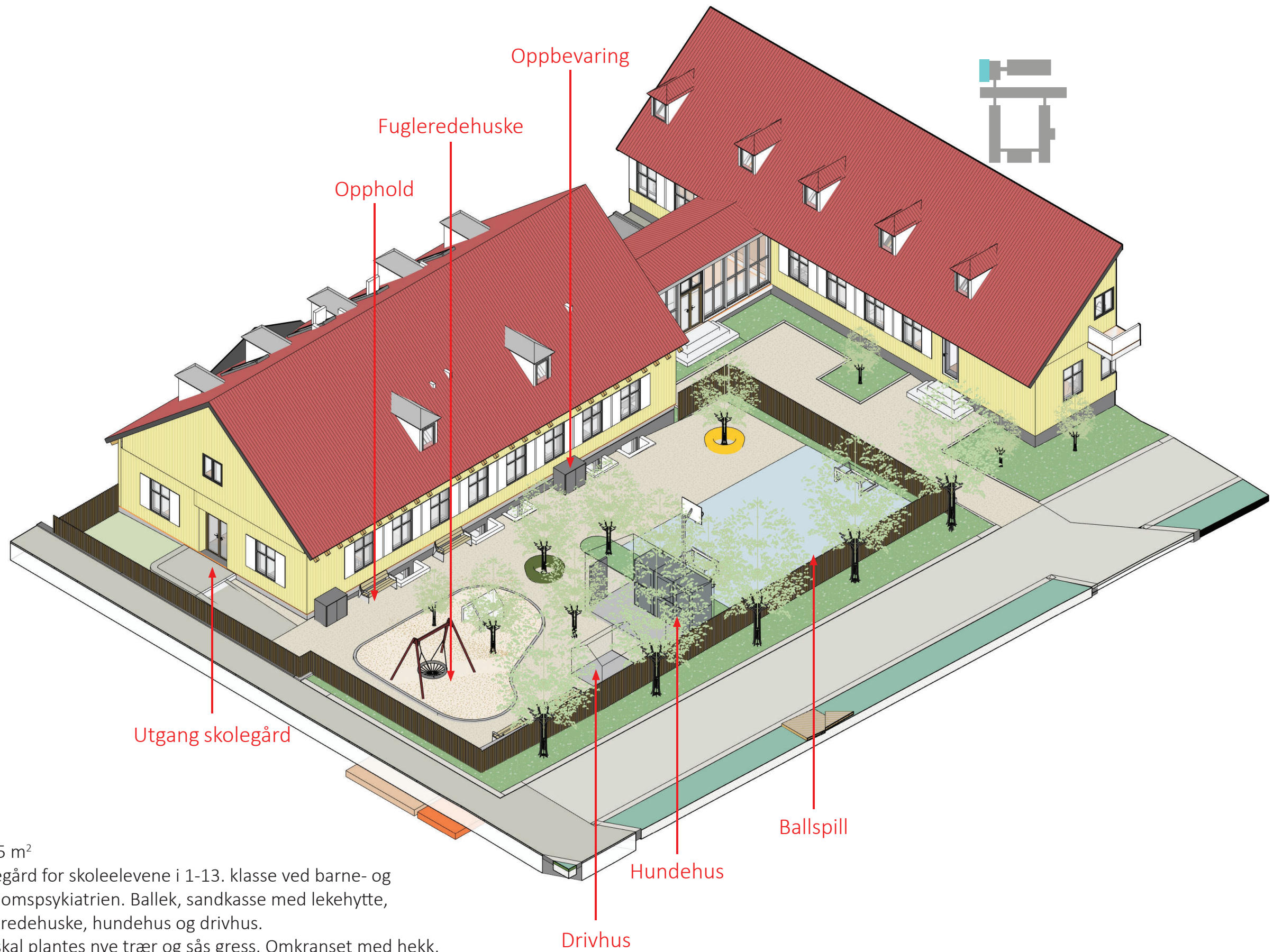

Areal:

610,5 m<sup>2</sup>

Innhold:

Skolegård for skoleelevene i 1-13. klasse ved barne- og ungdomspsykiatrien. Ballek, sandkasse med lekehytte, fugleredehuske, hundehus og drivhus.

Innhold grønne elementer:

Det skal plantes nye trær og sås gress. Omkranset med hekk, med gjerde bak for å sikre trygghet og sikkerhet.



PHA MIDT  
PHA MIDT - UNGDOM

73.01.021  
73.01.030  
73.01.031

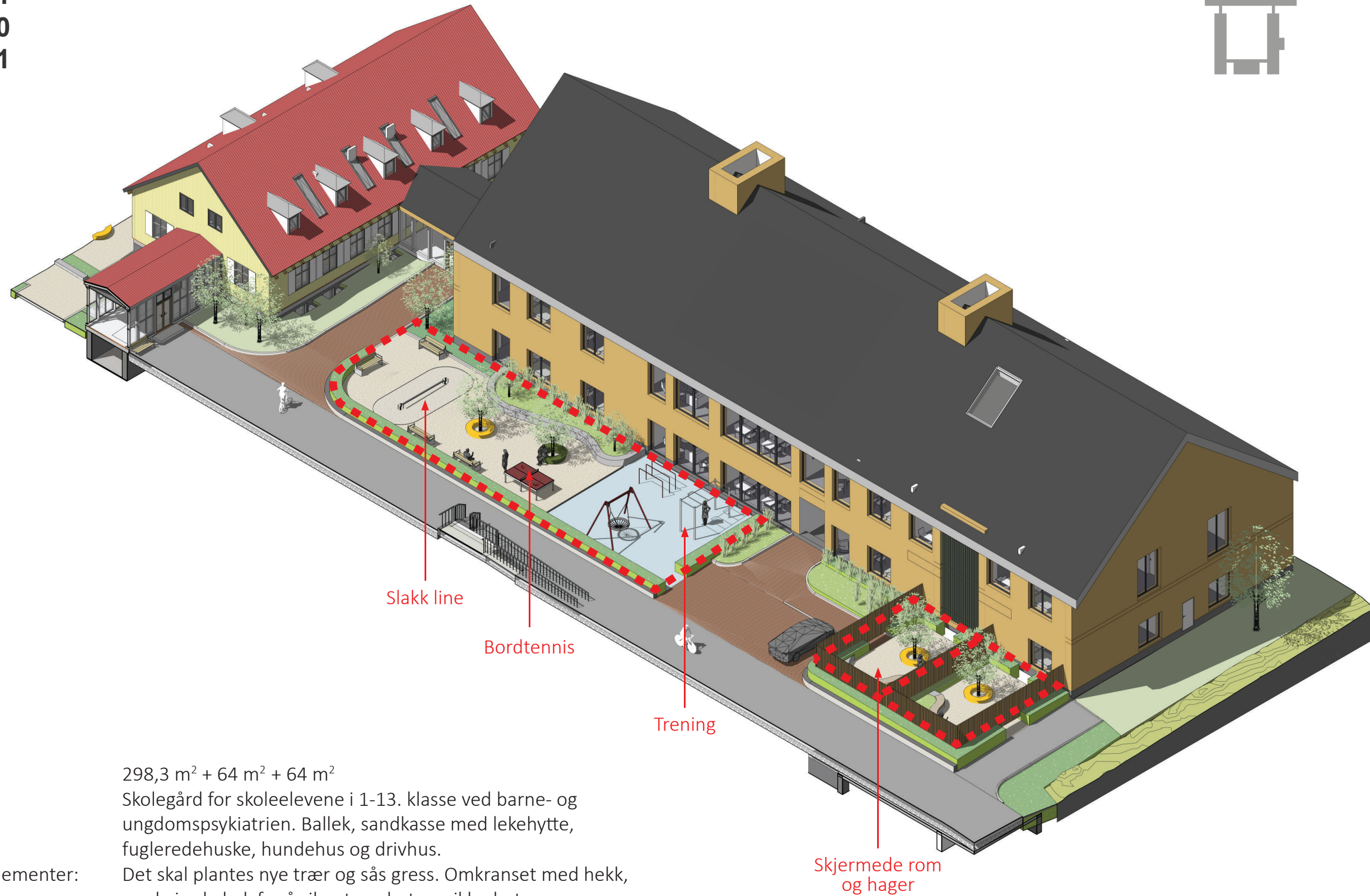
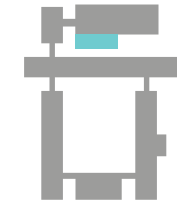

Areal:  
Innhold:  
Innhold grønne elementer:

298,3 m<sup>2</sup> + 64 m<sup>2</sup> + 64 m<sup>2</sup>  
Skolegård for skoleelevene i 1-13. klasse ved barne- og ungdomspsykiatrien. Ballek, sandkasse med lekehytte, fugleredehuske, hundehus og drivhus.  
Det skal plantes nye trær og sås gress. Omkranset med hekk, med gjerde bak for å sikre trygghet og sikkerhet.



# PHA MIDT UTEROM FOR UNGDOM PÅ SKJERMINGSSENHET

73.01.030  
73.01.031

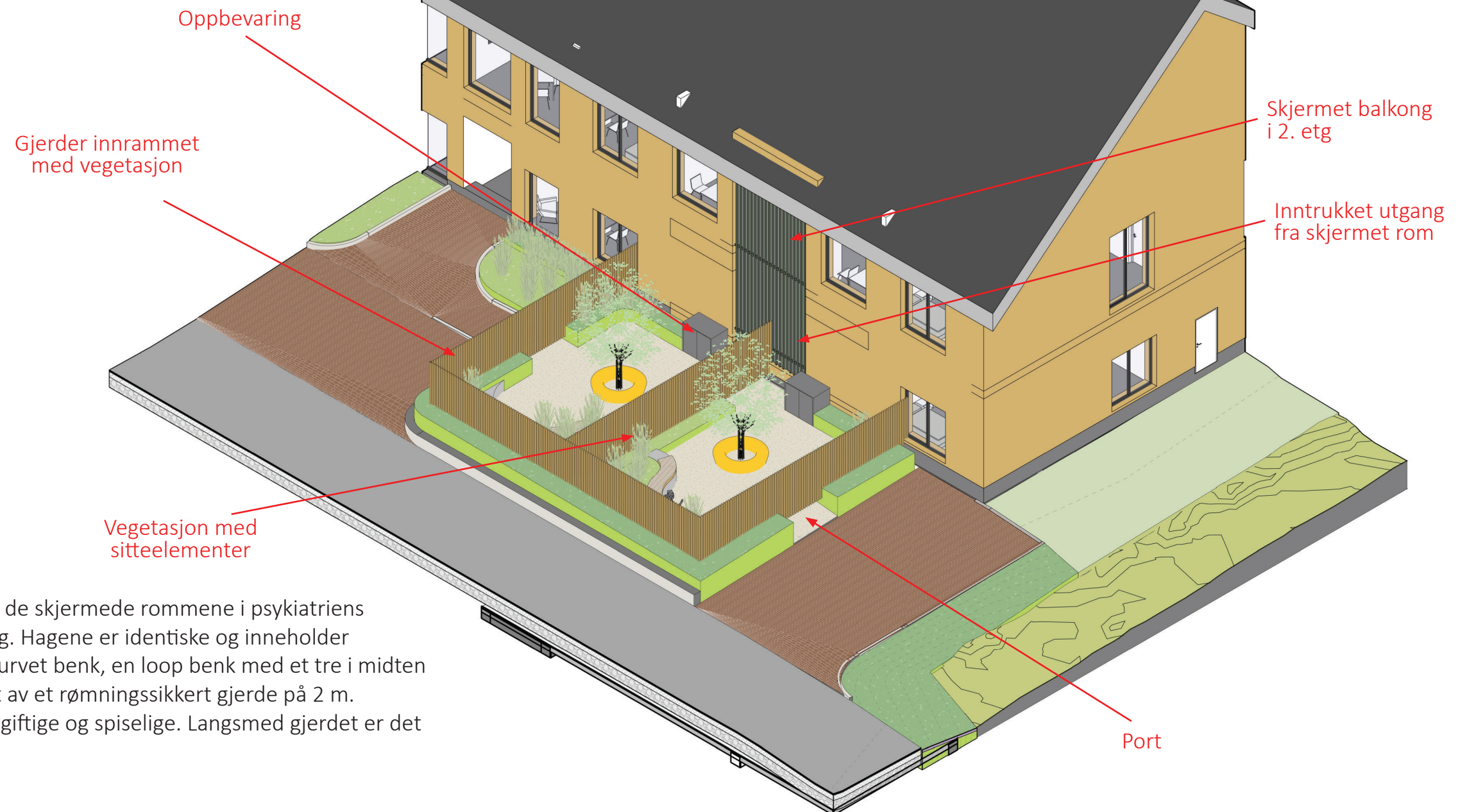
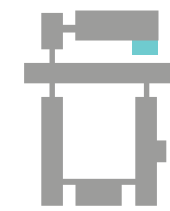

Areal:  
Innhold:

64 m<sup>2</sup> + 64 m<sup>2</sup>  
Private hager for de skjermede rommene i psykiatriens ungdomsavdeling. Hagene er identiske og inneholder en plassbygget kurvet benk, en loop benk med et tre i midten og er innrammet av et rømningsikkert gjerde på 2 m. Plantene er ikke-giftige og spiselige. Langsmed gjerdet er det et plantefelt.

Innhold grønne elementer:



# LANDSKAP - PHA NORD



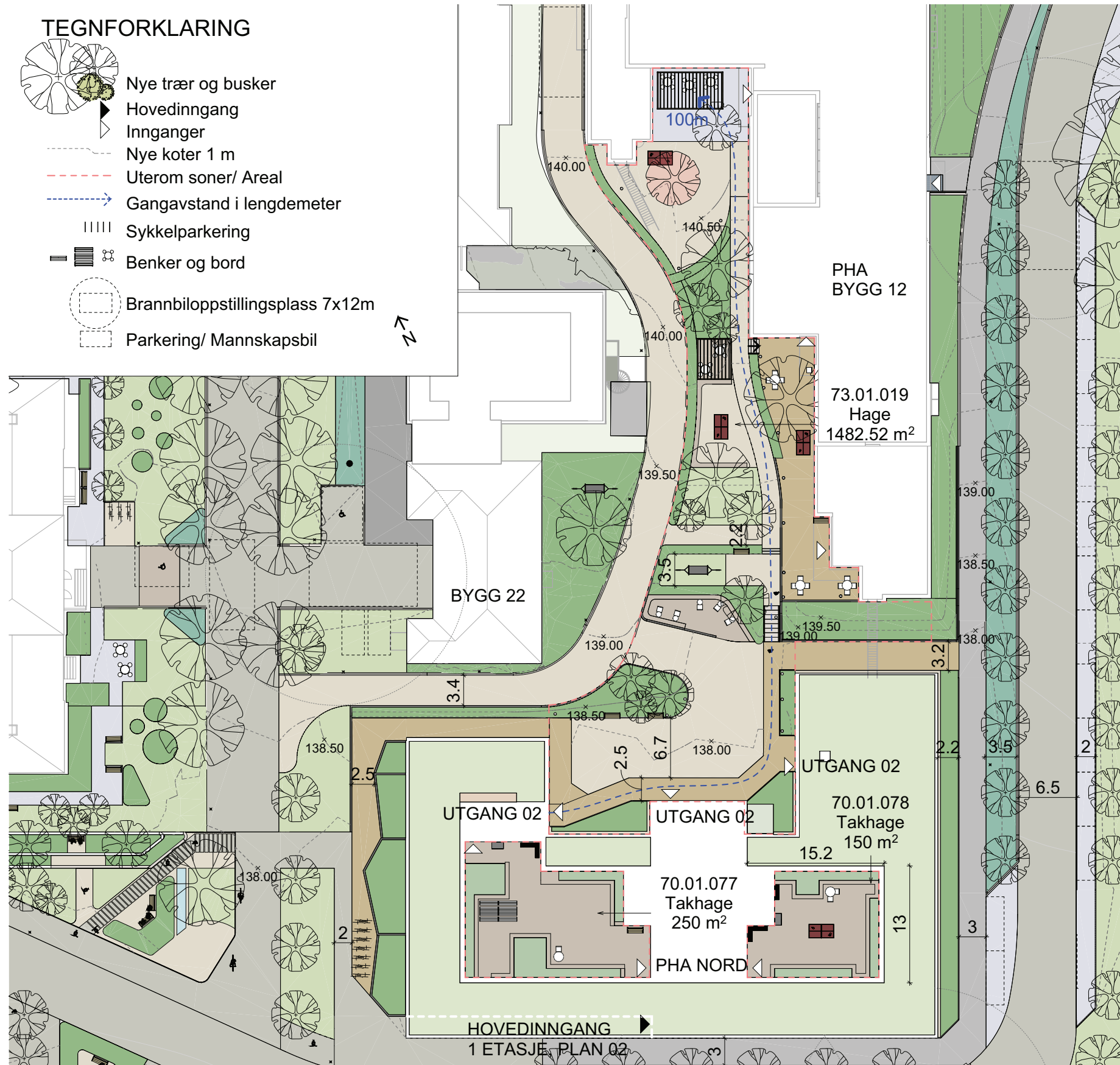



# PHA NORD

-  LAV AKTIVITET
-  MODERAT AKTIVITET
-  HØY AKTIVITET

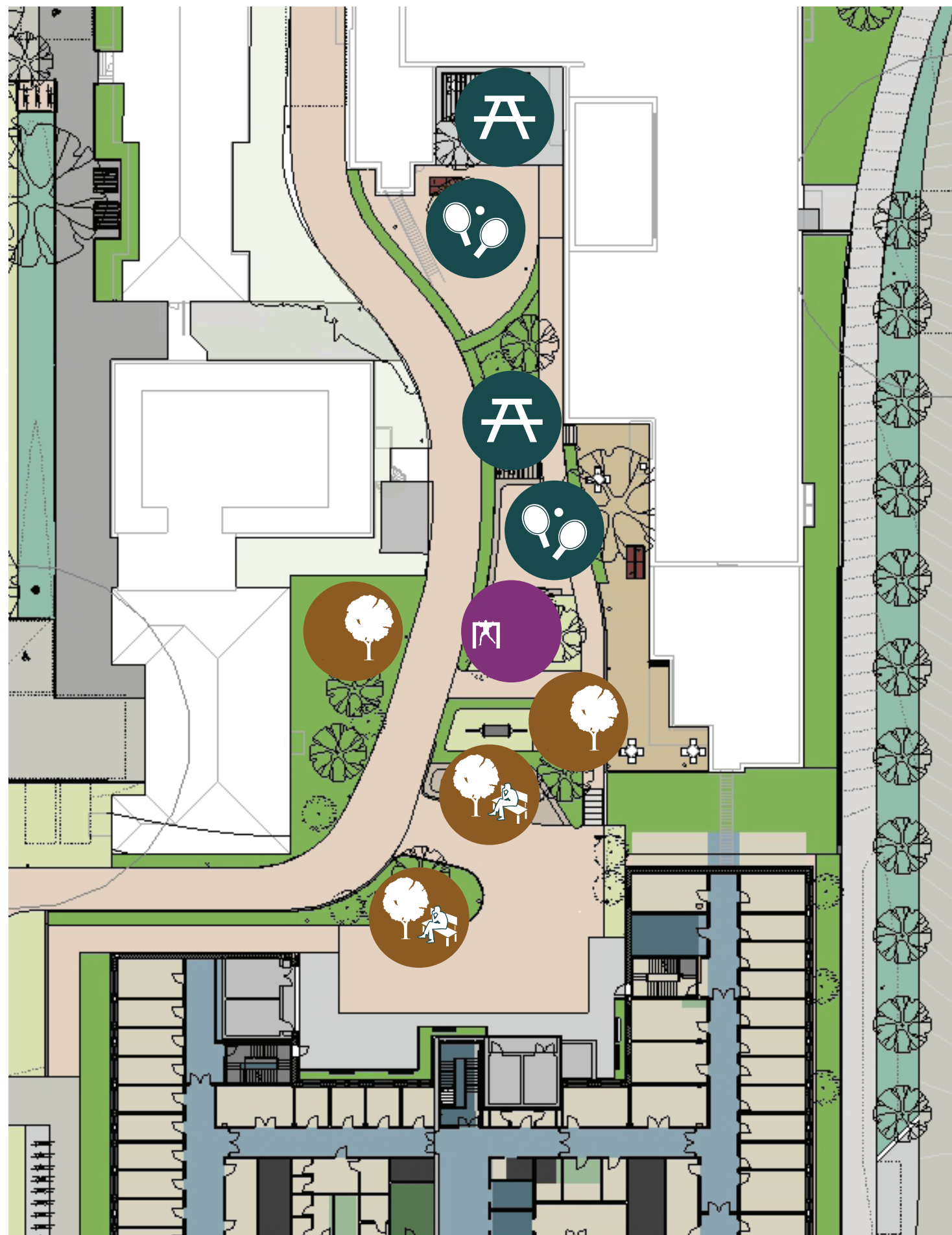



# PHA NORD GÅRDSROM

73.01.019

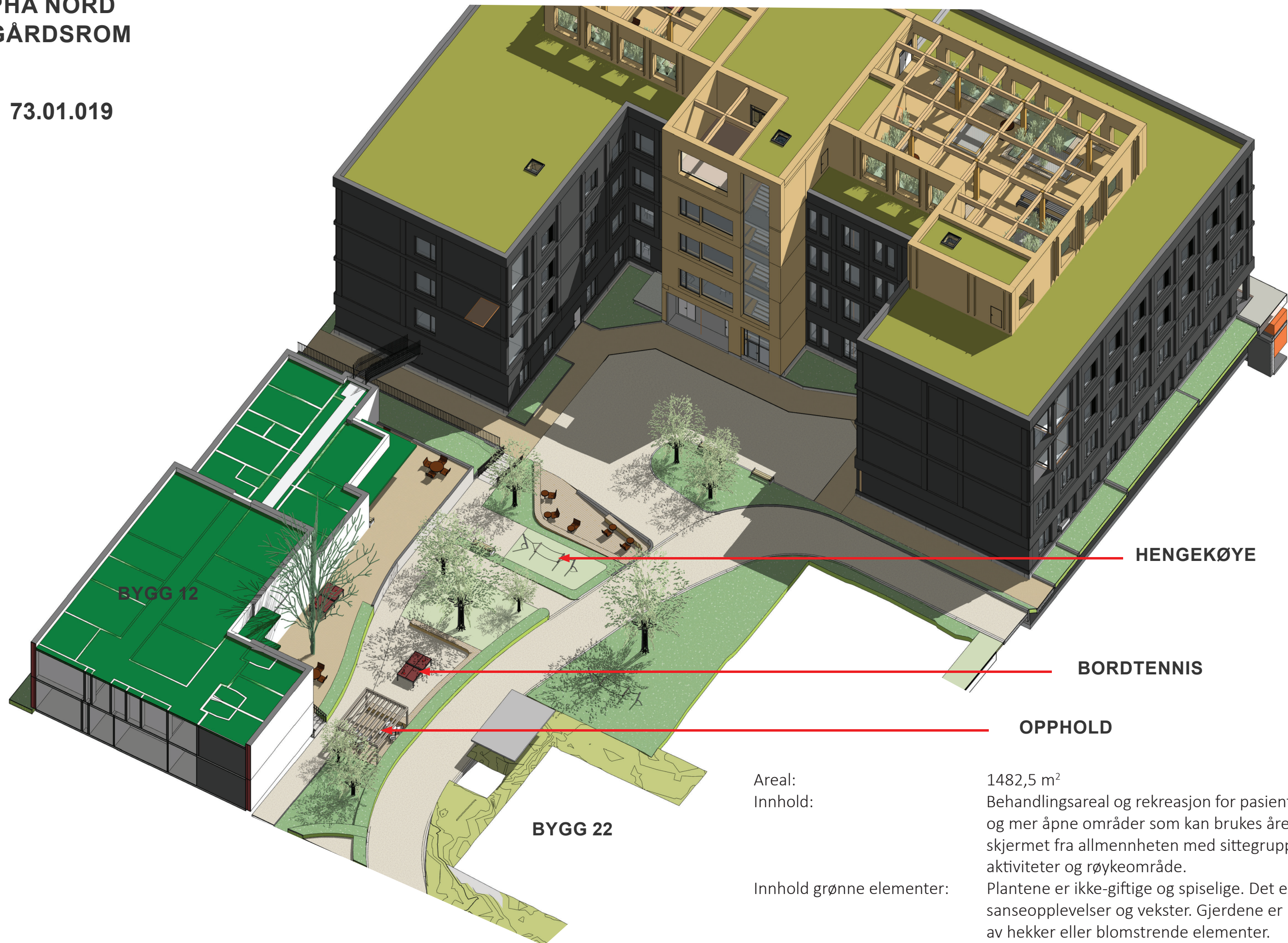

HENGEKØYE

BORDTENNIS

OPPHOLD

Areal:  
Innhold:

1482,5 m<sup>2</sup>

Behandlingsareal og rekreasjon for pasienter. Både skjermede og mer åpne områder som kan brukes året rundt. Hagen er skjermet fra allmennheten med sittegrupper, variasjon av aktiviteter og røykeområde.

Innhold grønne elementer:

Plantene er ikke-giftige og spiselige. Det er variasjon i sanseopplevelser og vekster. Gjerdene er innrammet av hekker eller blomstrende elementer.



# PHA NORD GÅRDSROM

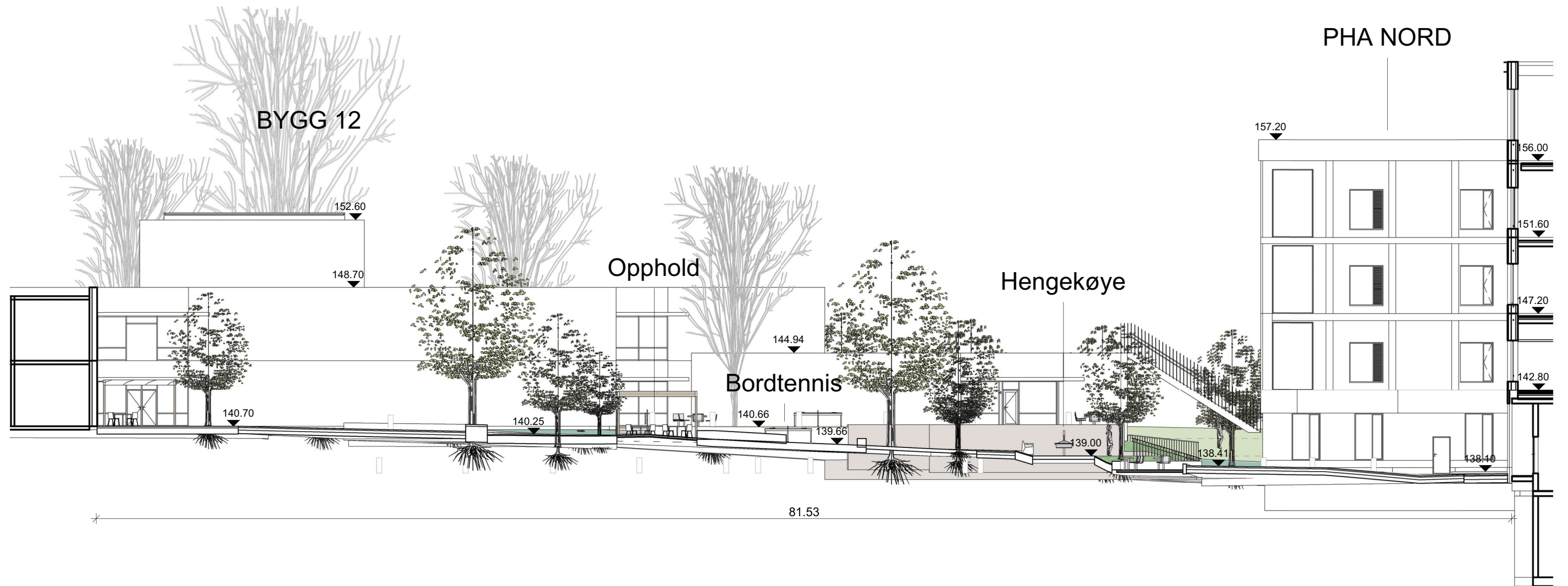



PHA NORD  
GÅRDSROM

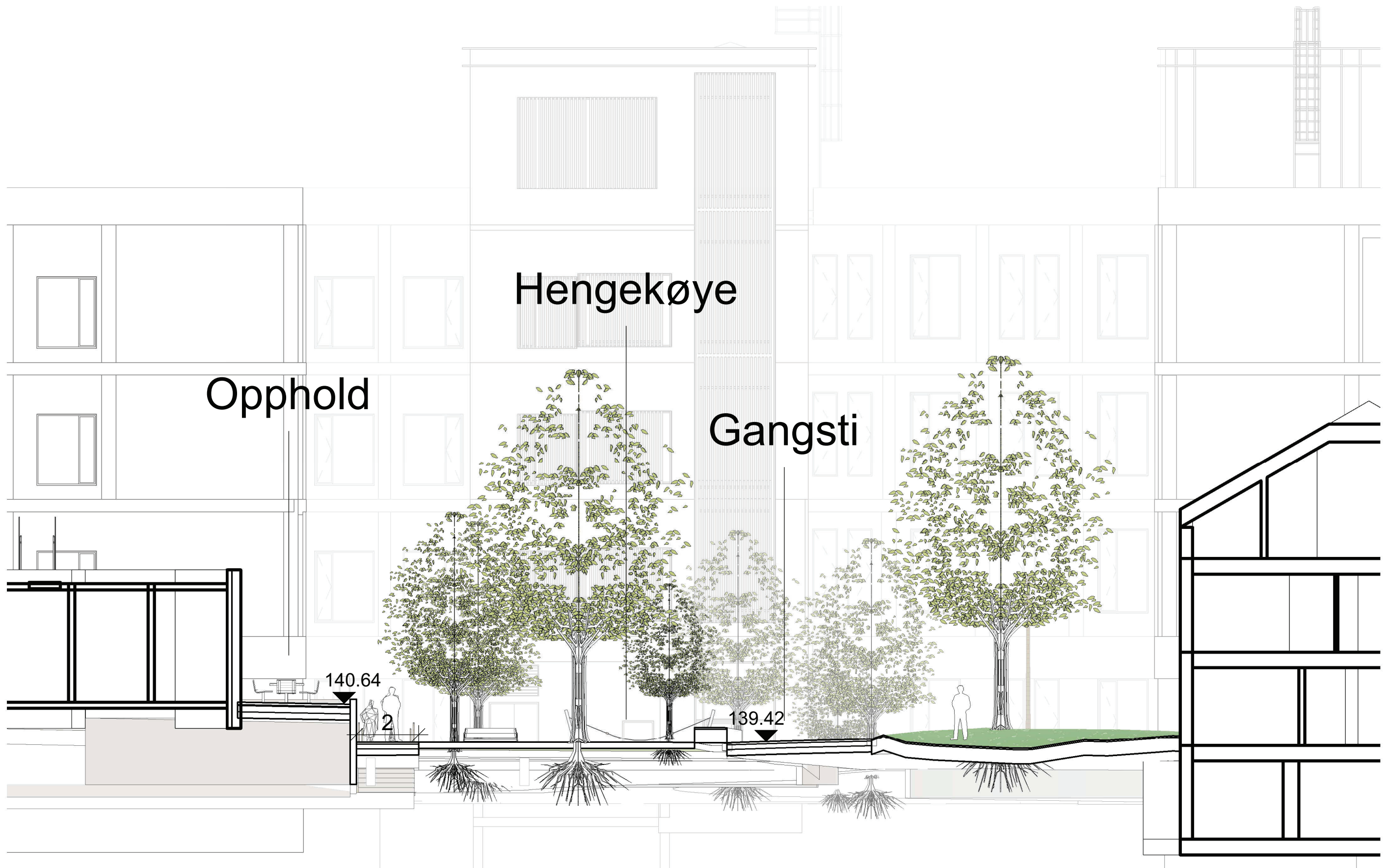

# PHA NORD TAKTERRASSER

70.01.077

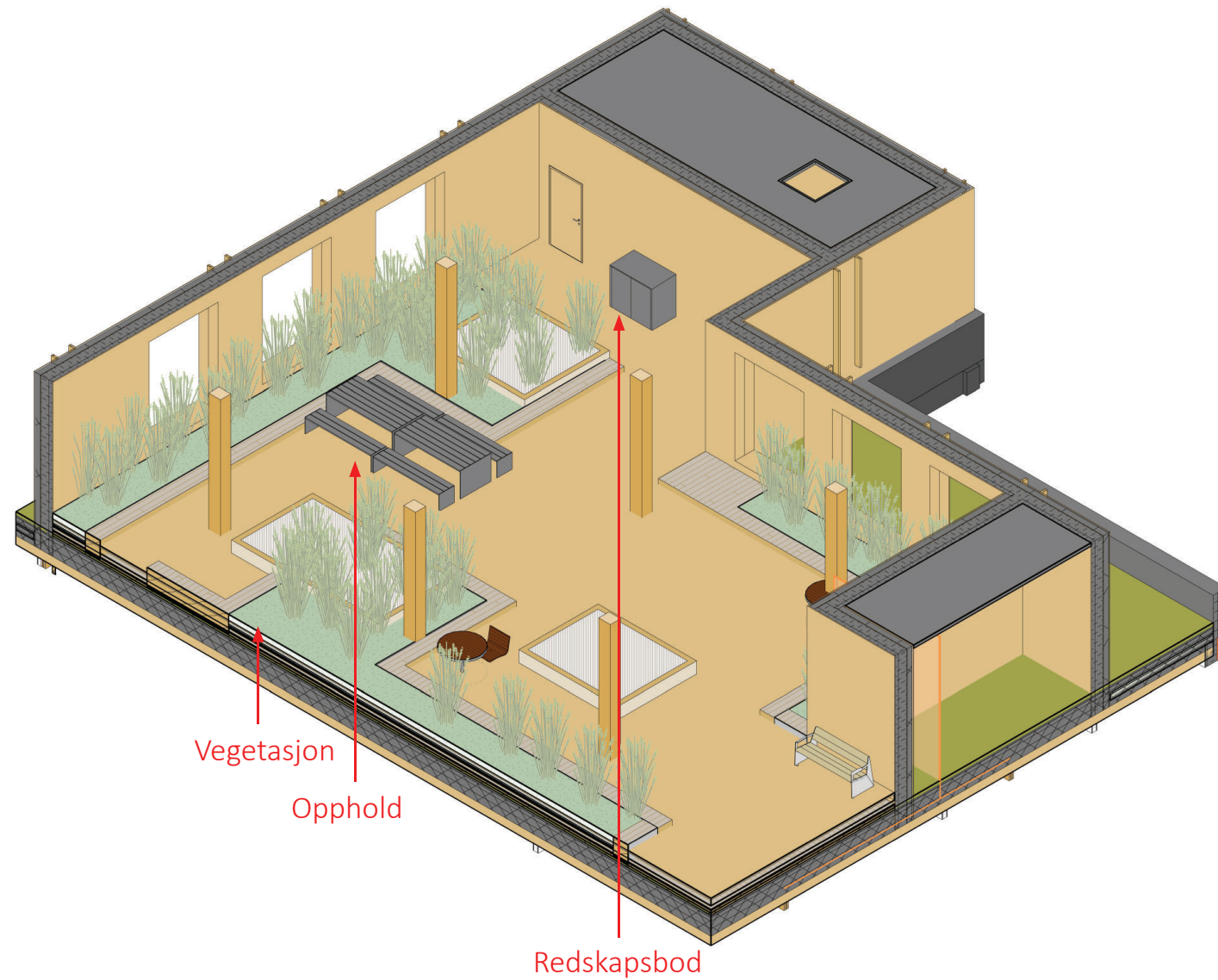

Areal: 250 m<sup>2</sup>  
Innhold møbler: Fastmonterte møbler, tilrettelagt for røyking, beskytte mot vær og vind, skal kunne brukes året rundt, sikret mot innsmugling.  
Innhold grønne elementer: Spiselige ikke-giftige busker, stauder og prydgress.

70.01.078

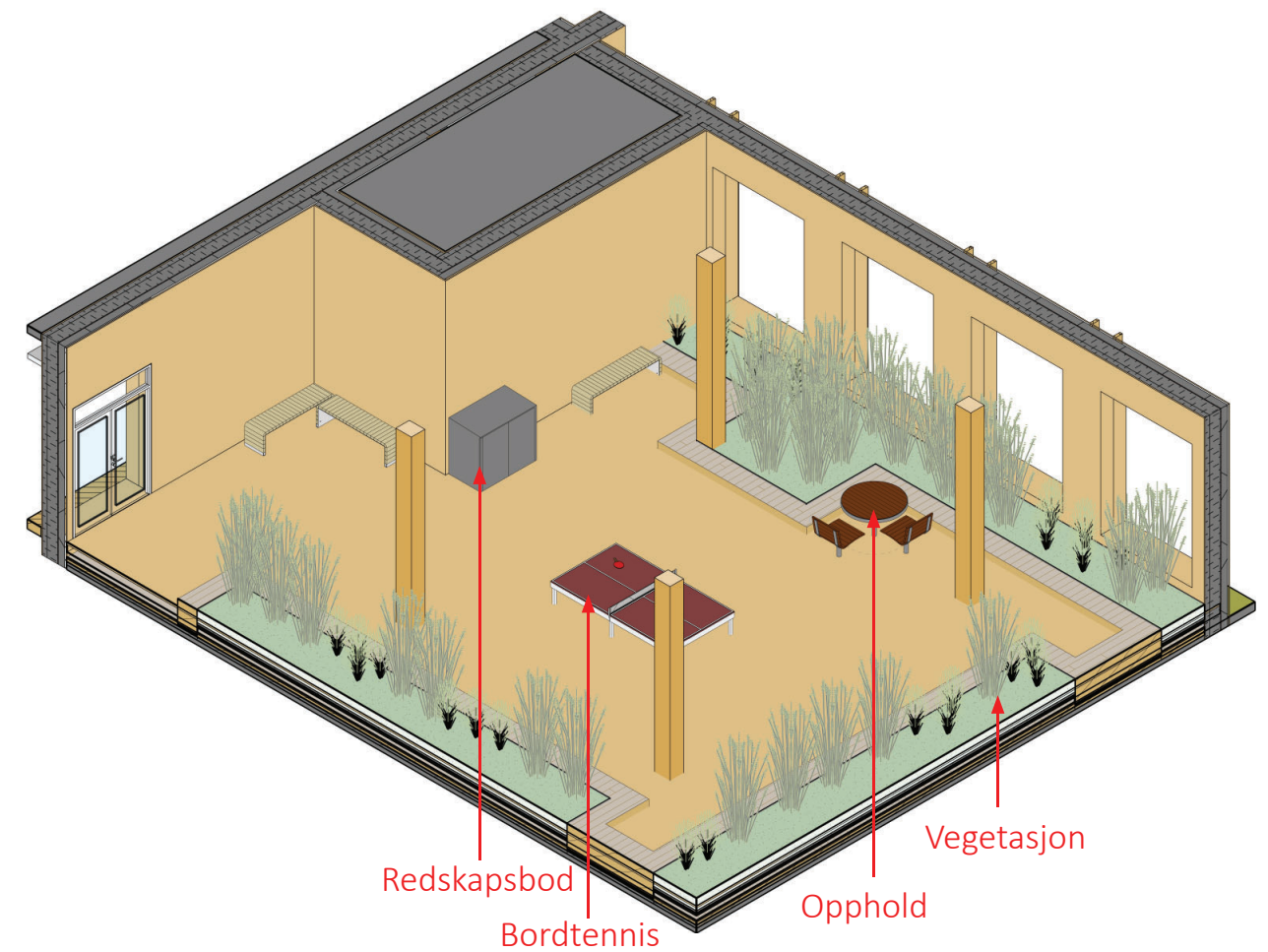

Areal: 150 m<sup>2</sup>  
Innhold møbler: Fastmonterte møbler, tilrettelagt for røyking, beskytte mot vær og vind, skal kunne brukes året rundt, sikret mot innsmugling.  
Innhold grønne elementer: Spiselige ikke-giftige busker, stauder og prydgress.