

NYE RIKSHOSPITALET

MEDVIRKNING FORPROSJEKT - MØTE 2

01 DØGNOMRÅDER SOMATIKK VOKSNE | AKTIVITET D

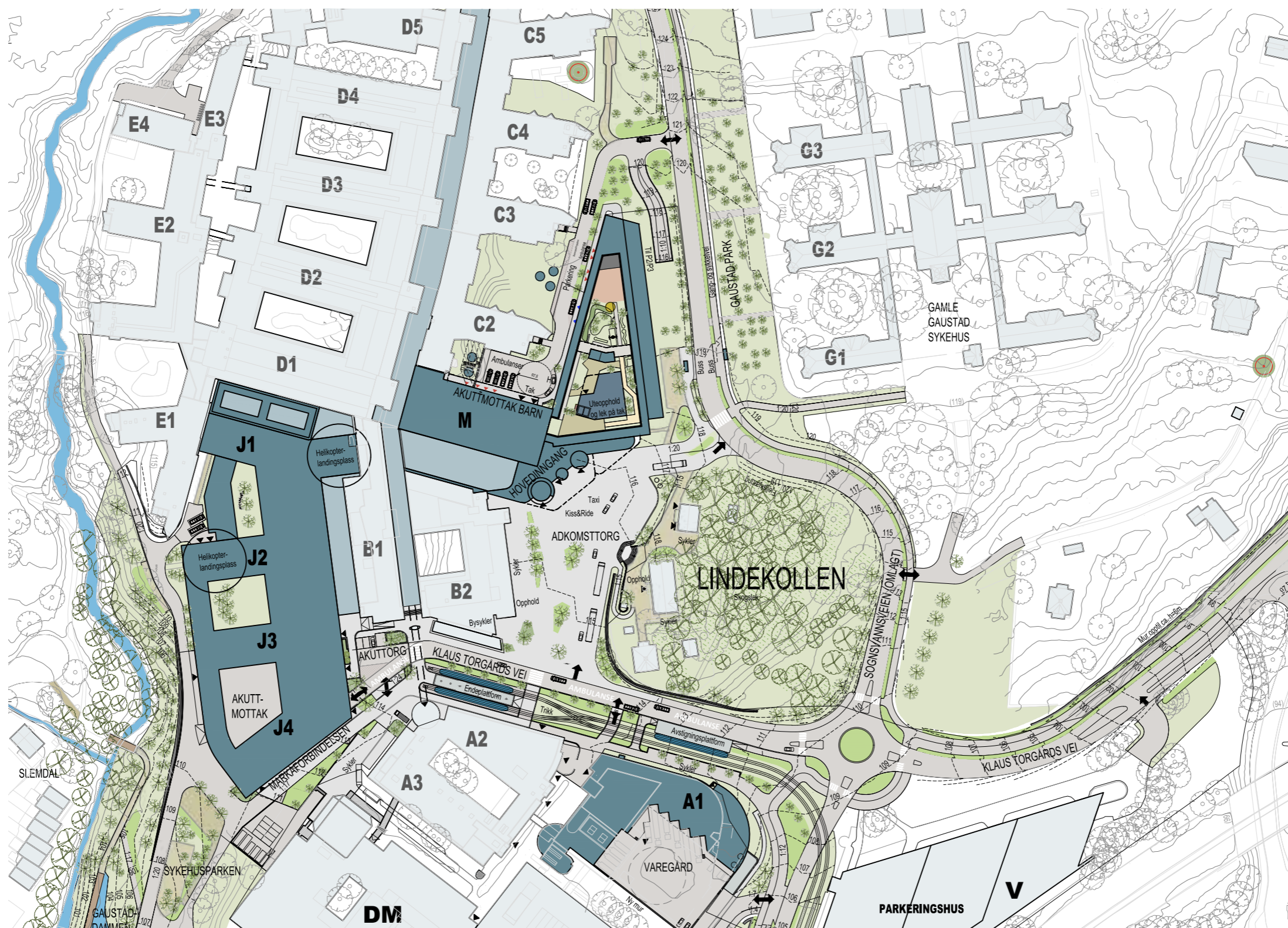

FORELØPIG SKISSE

PROSJEKTUTVIKLING

ENDRINGER FRA HOVEDAKTIVITET D1

- A** Mørke arealer i kjerne er redusert
- B** Flere arealer har fått tilgang til dagslys som en følge av arealreduksjonen i kjerne av bygget
- C** Kulvert er flyttet i J-Bygget
- D** Østfasaden er flyttet 3 meter inn som en følge av at en korridor er fjernet
- E** Bygningskropp M har blitt noe kortere ved at vestgavlen er trukket inn 4 meter - fra 5 etasje og oppover.

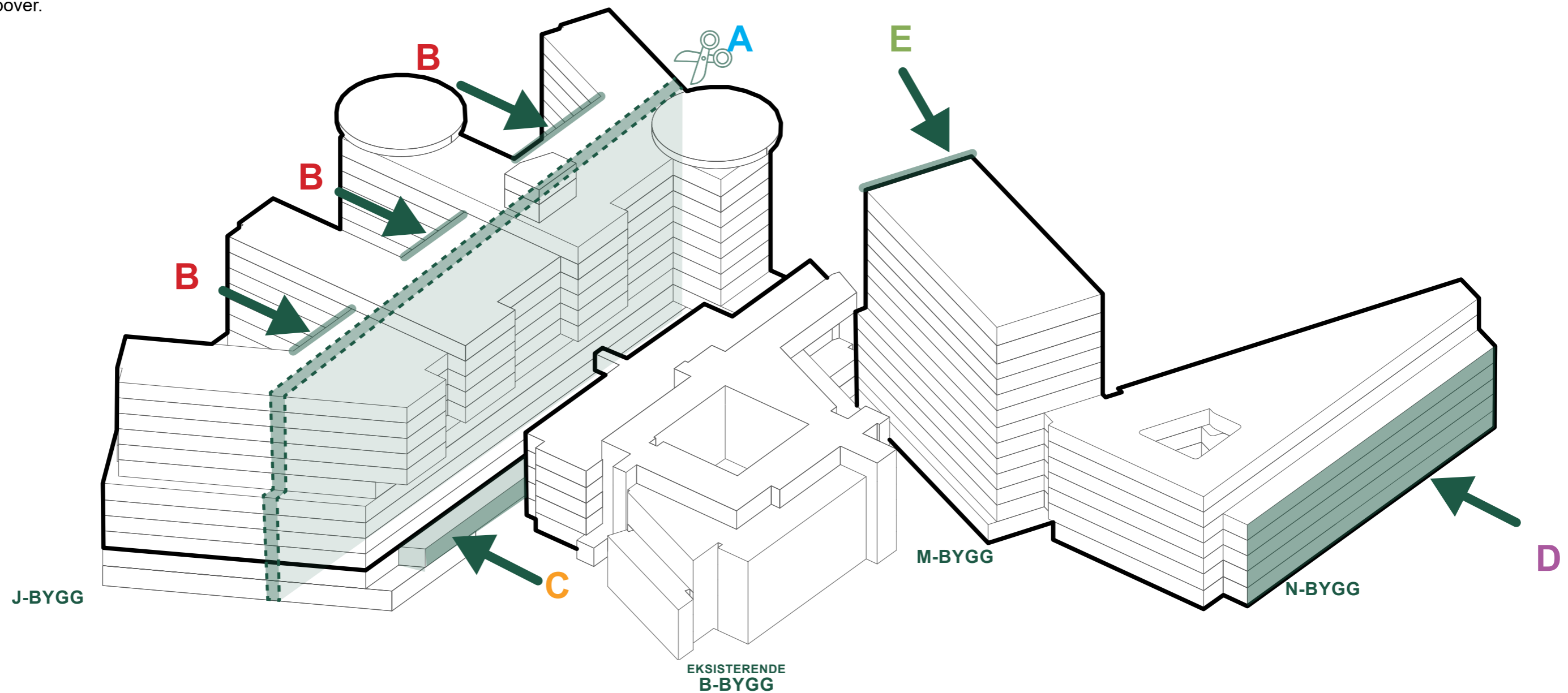

Generelt

- Plassering av heiser og sengeautomat er forbedret
- Bearbeidet og effektivisert areal til tekniske sjakter og rom.
- Mer effektiv plassering av rom innenfor de enkelte funksjonsområdene
- Det er gitt mer plass for funksjonsarealer og økt dagslystilgang gjennom endret teknisk konsept.



LANDSKAPSPLAN



-  Eksisterende bygg
-  Nye bygg
-  Glassgate
-  Grøntarealer

FUNKSJONSPASSERINGER

BYGG J, BYGG M/N OG EKSIS. BYGG B

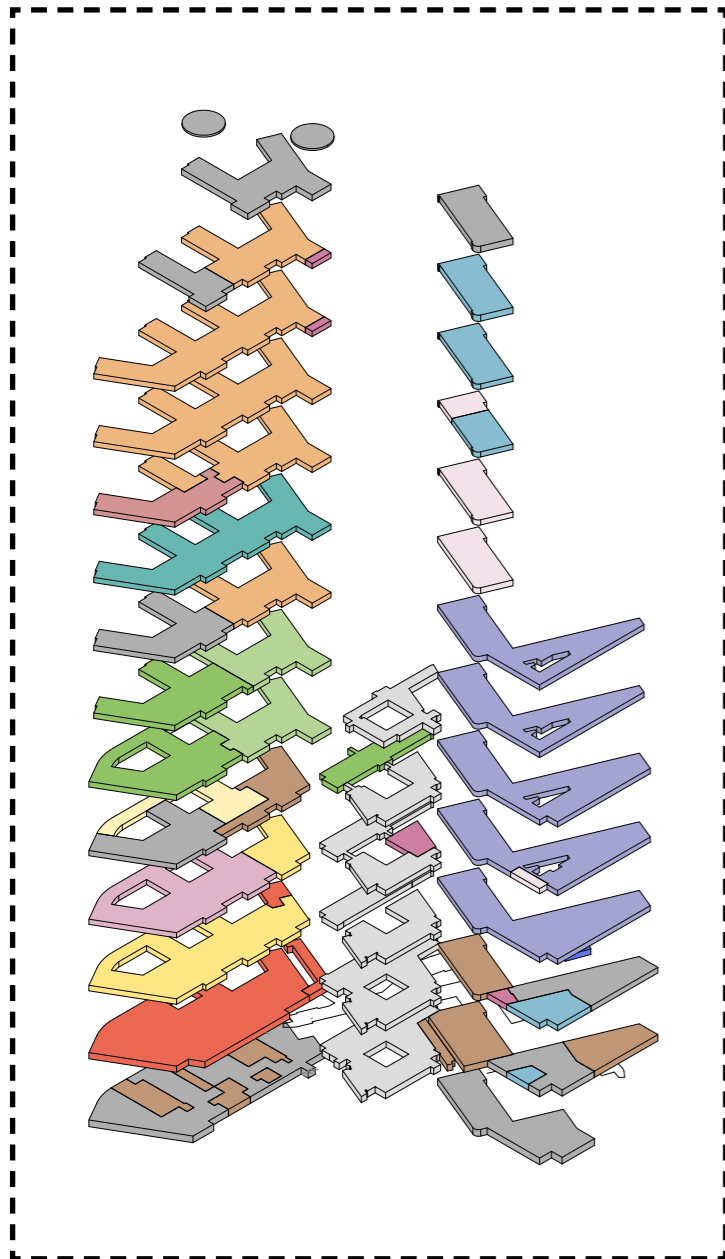

MØTE D1

MØTE D2

Medvirkning forprosjekt // aktivitet D
Mars 2022

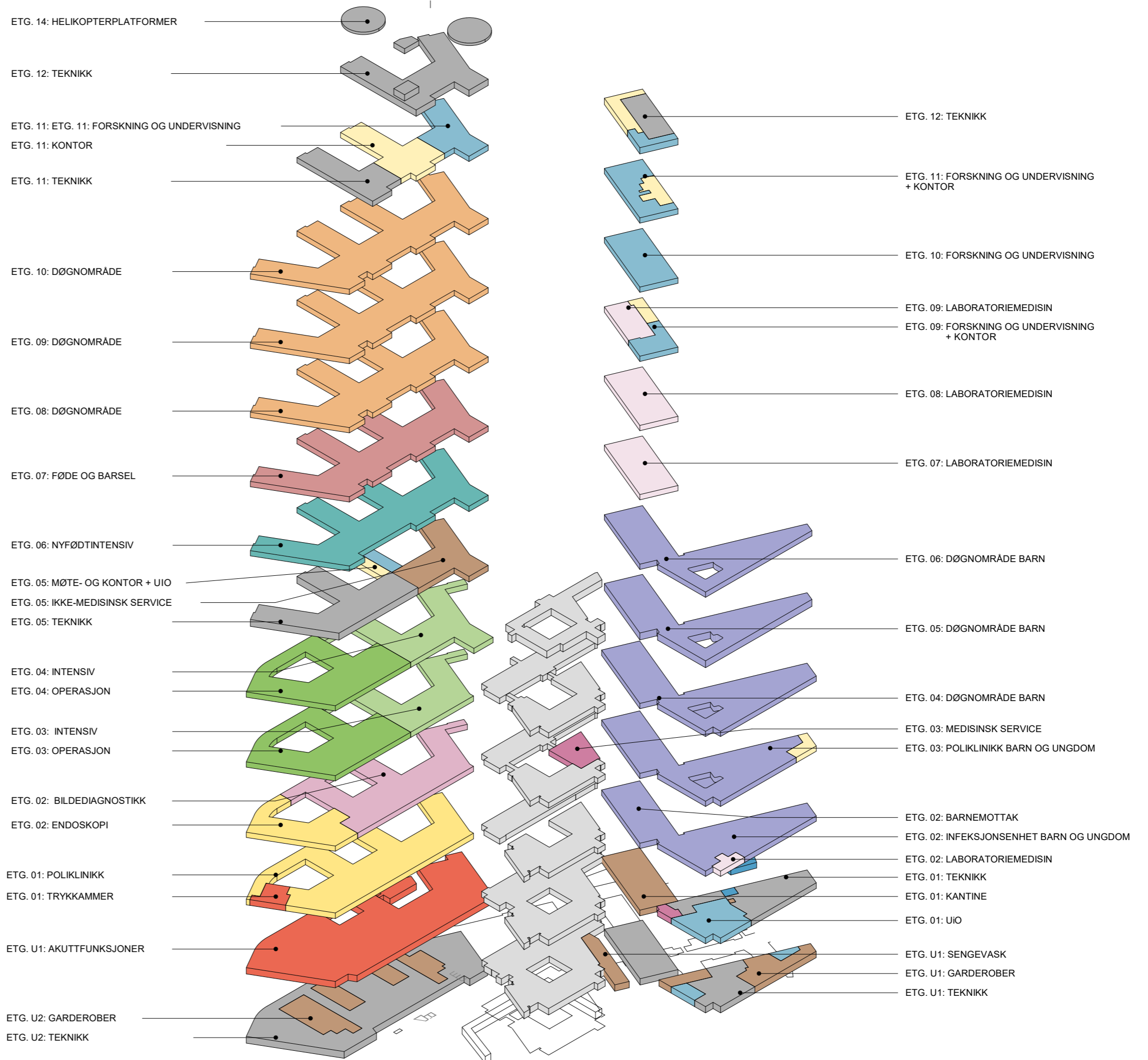

FUNKSJONSSNITT

BYGG J

Mål i etasjen beskriver brutto høyde - mål fra overkant dekke til overkant dekke

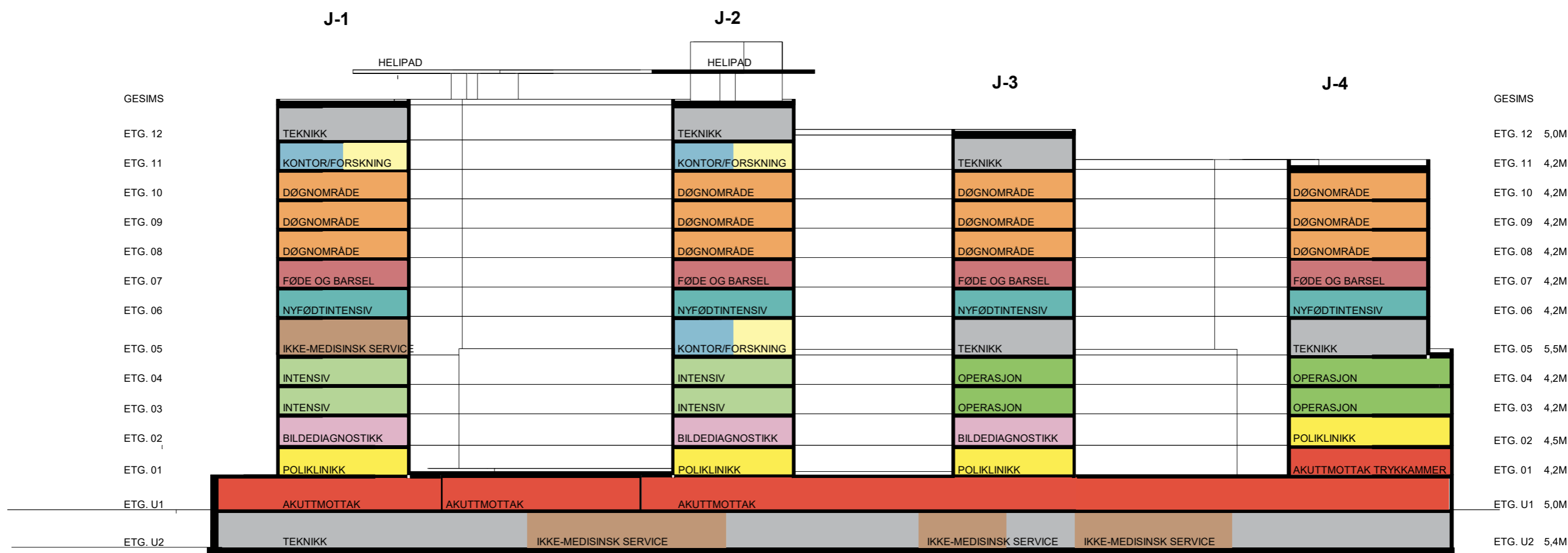
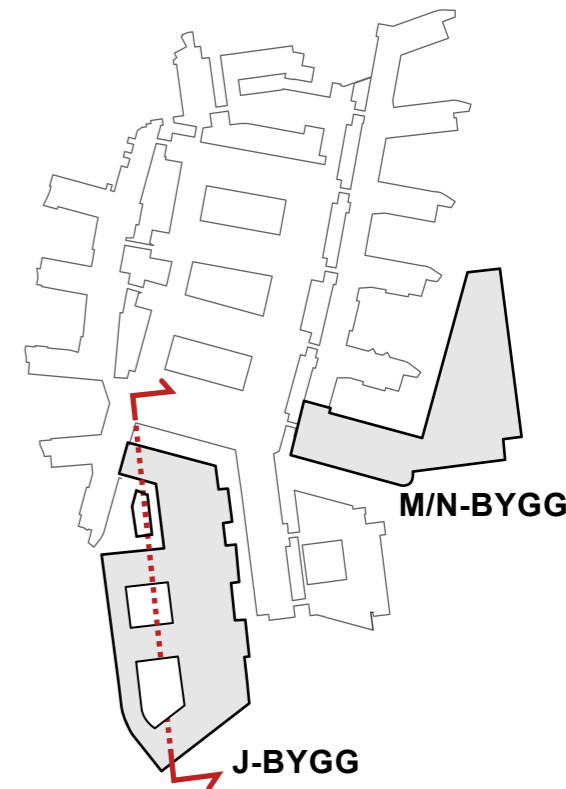

FUNKSJONSSNITT

BYGG M/N

Mål i etasjen beskriver brutto høyde - mål fra overkant dekke til overkant dekke

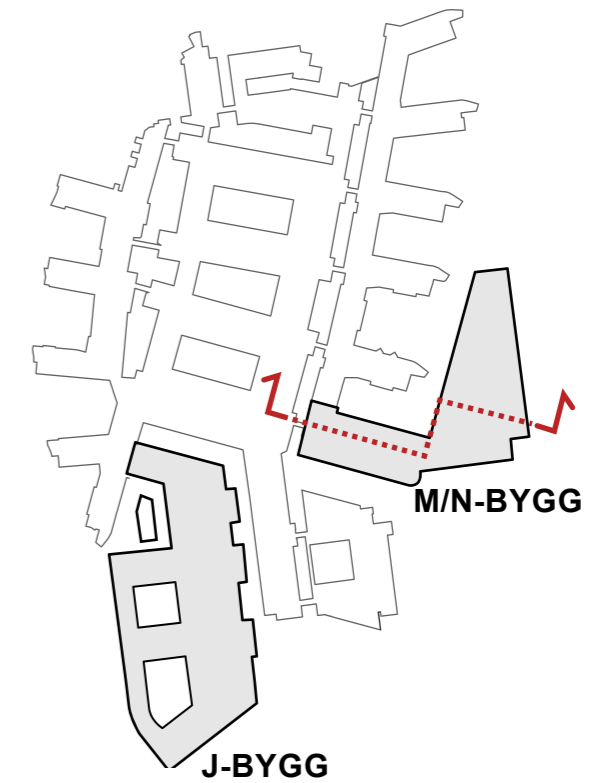

BYGG M

BYGG N

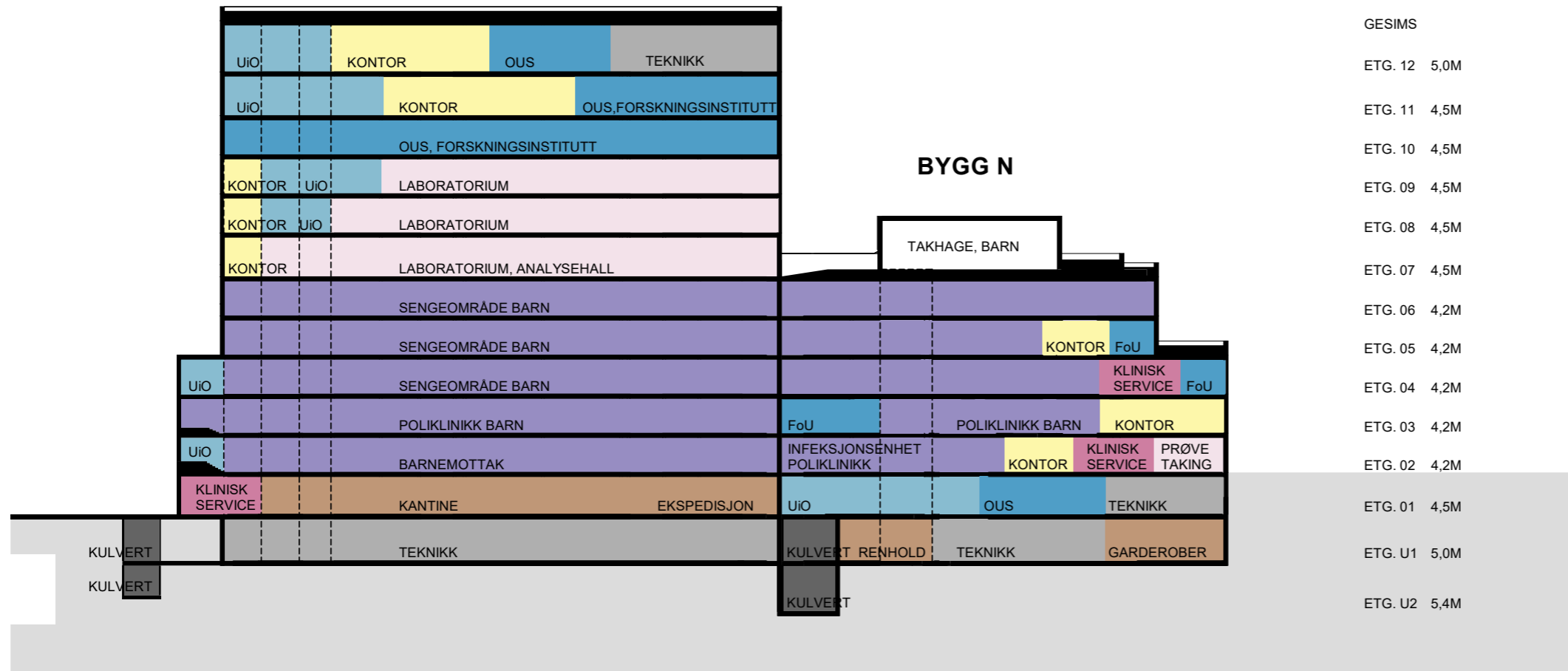

HEIS BYGG J



Nye Rikshospitalet Medvirkningsmøte D2

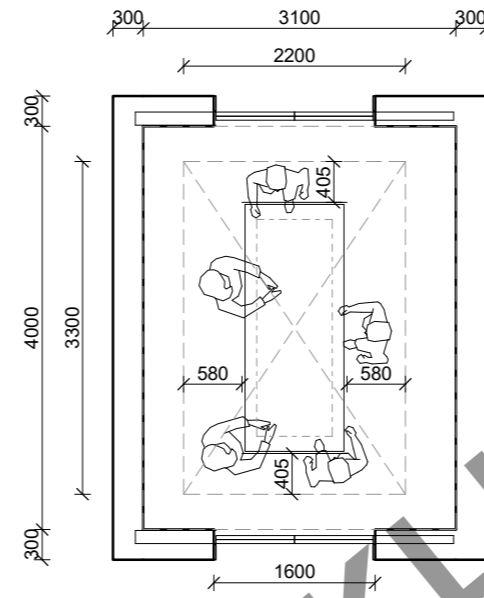

Akuttheis tosidig
Sjaktmål 4000x3100 mm, Kupe 3300x2200 mm

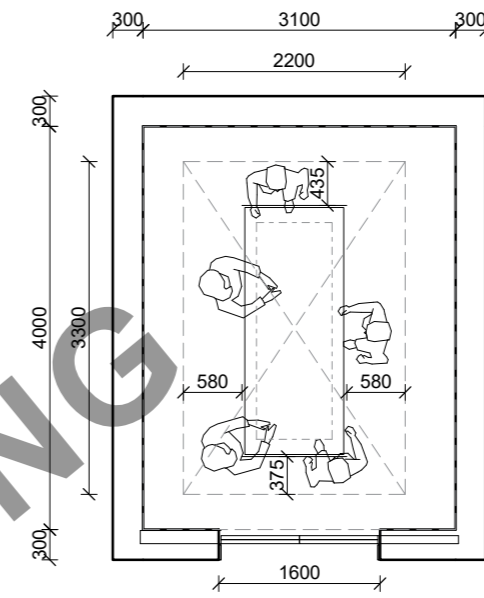

Akuttheis ensidig
Sjaktmål 4000x3100 mm, Kupe 3300x2200 mm

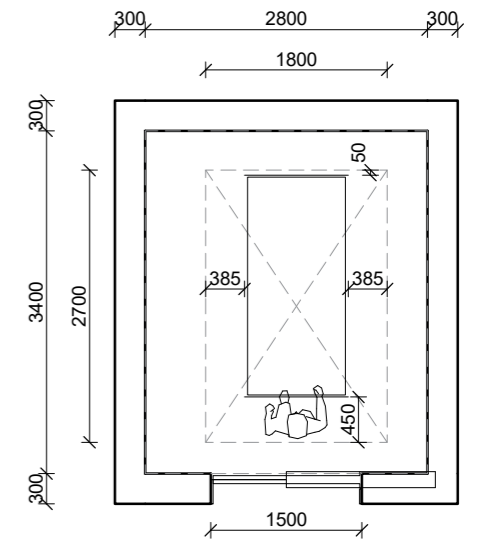

Sengeheis
Sjaktmål 3400x2800 mm, Kupe 2700x1800 mm

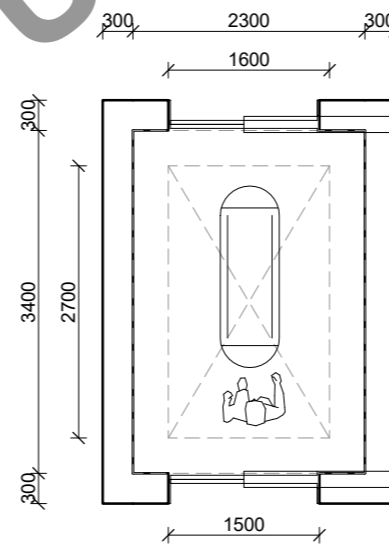
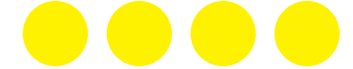

Person- og AGV-heis
Sjaktmål 3400x2300 mm, Kupe 2700x1600 mm

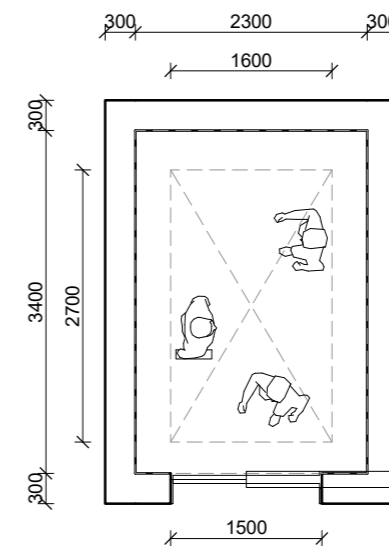

Personheis - 3400x2300 mm ensidig
Sjaktmål 3400x2300 mm, Kupe 2700x1600 mm



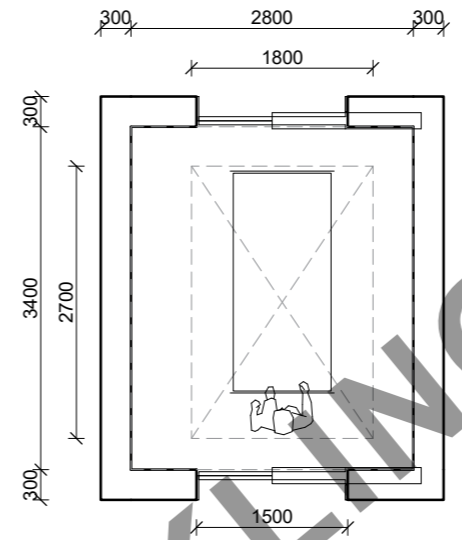
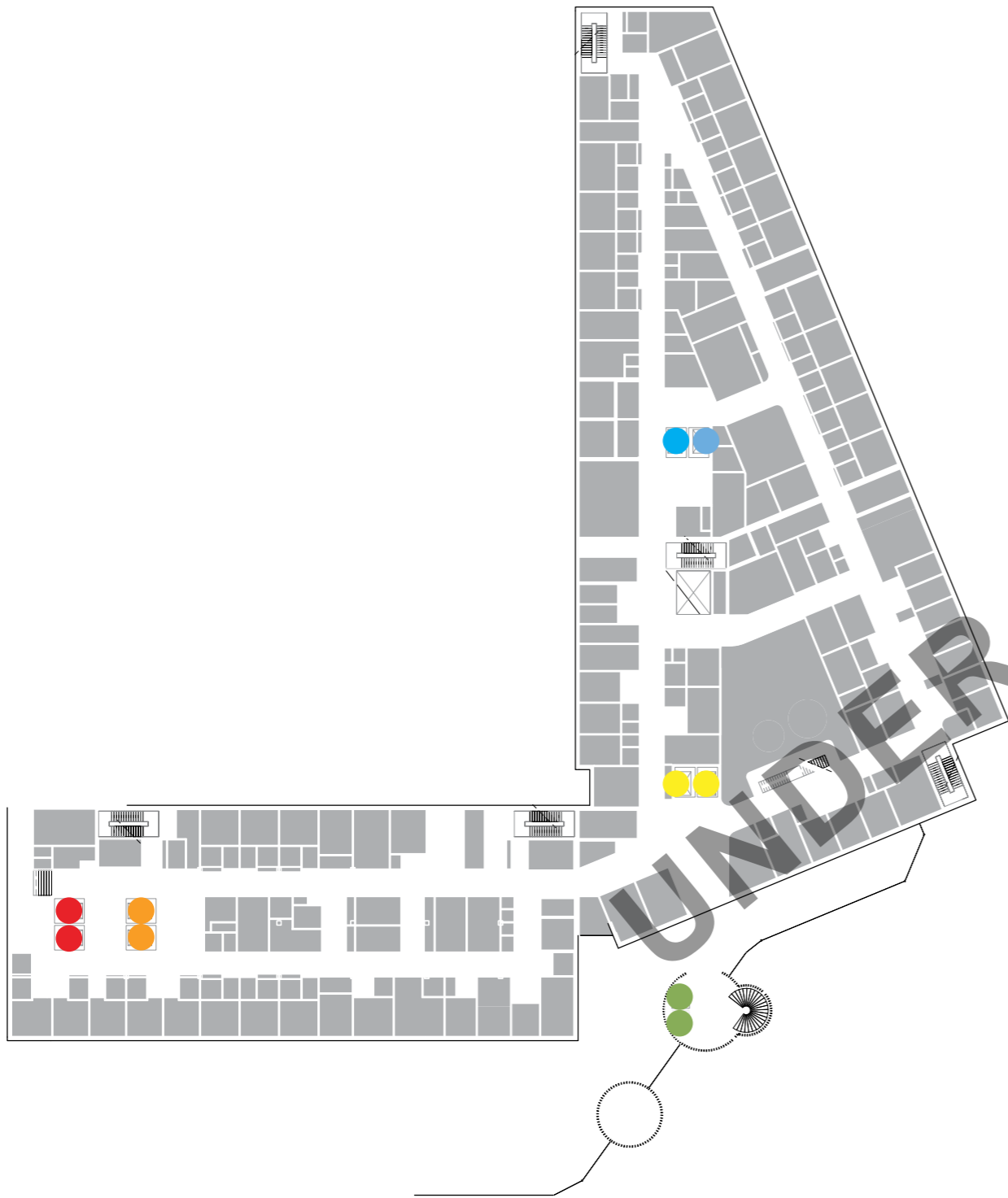

Akuttheis tosidig
Sjaktmål 3400x2800 mm, Kupe 2700x1800 mm

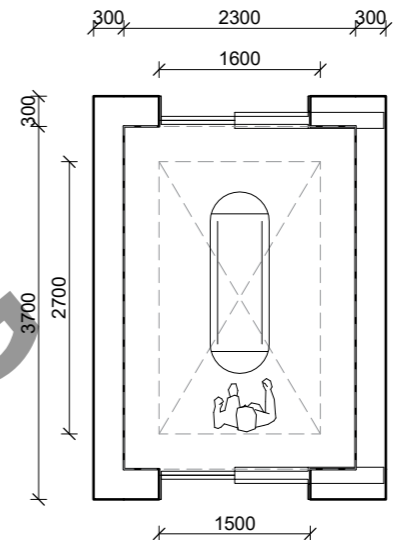

Person- og AGV-heis_
Sjaktmål 3400x2300 mm, Kupe 2700x1600 mm

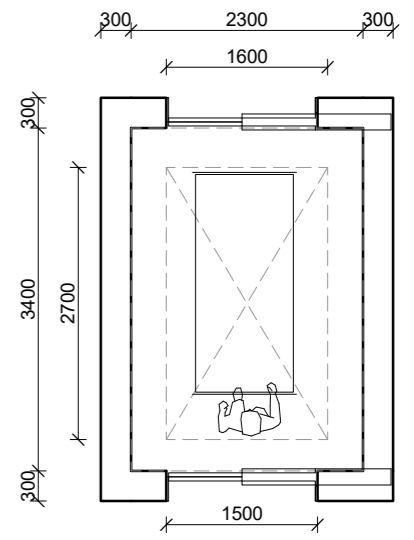

Senge- og personheis - 3400x2300 mm
Sjaktmål 3400x2300 mm, Kupe 2700x1600 mm

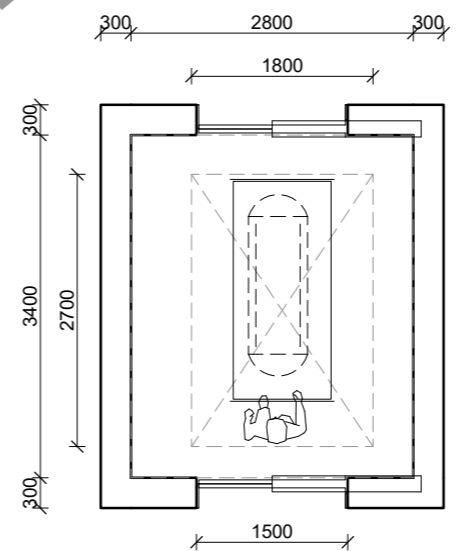

Seng- og AGV-heis
Sjaktmål 3400x2800 mm, Kupe 2700x1800 mm

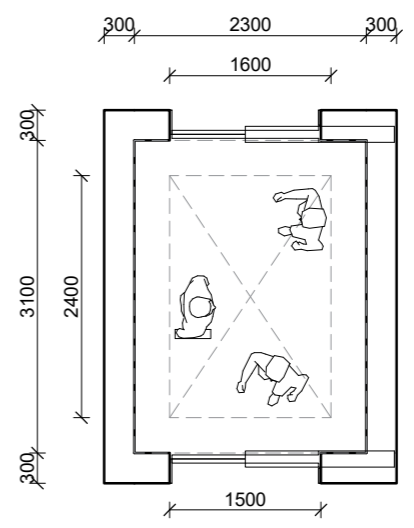

Personheis - 3100x2300 mm tosidig
Sjaktmål 3100x2300 mm, Kupe 2400x1600 mm



KONSEPTER FOR KORRIDORBREDDER

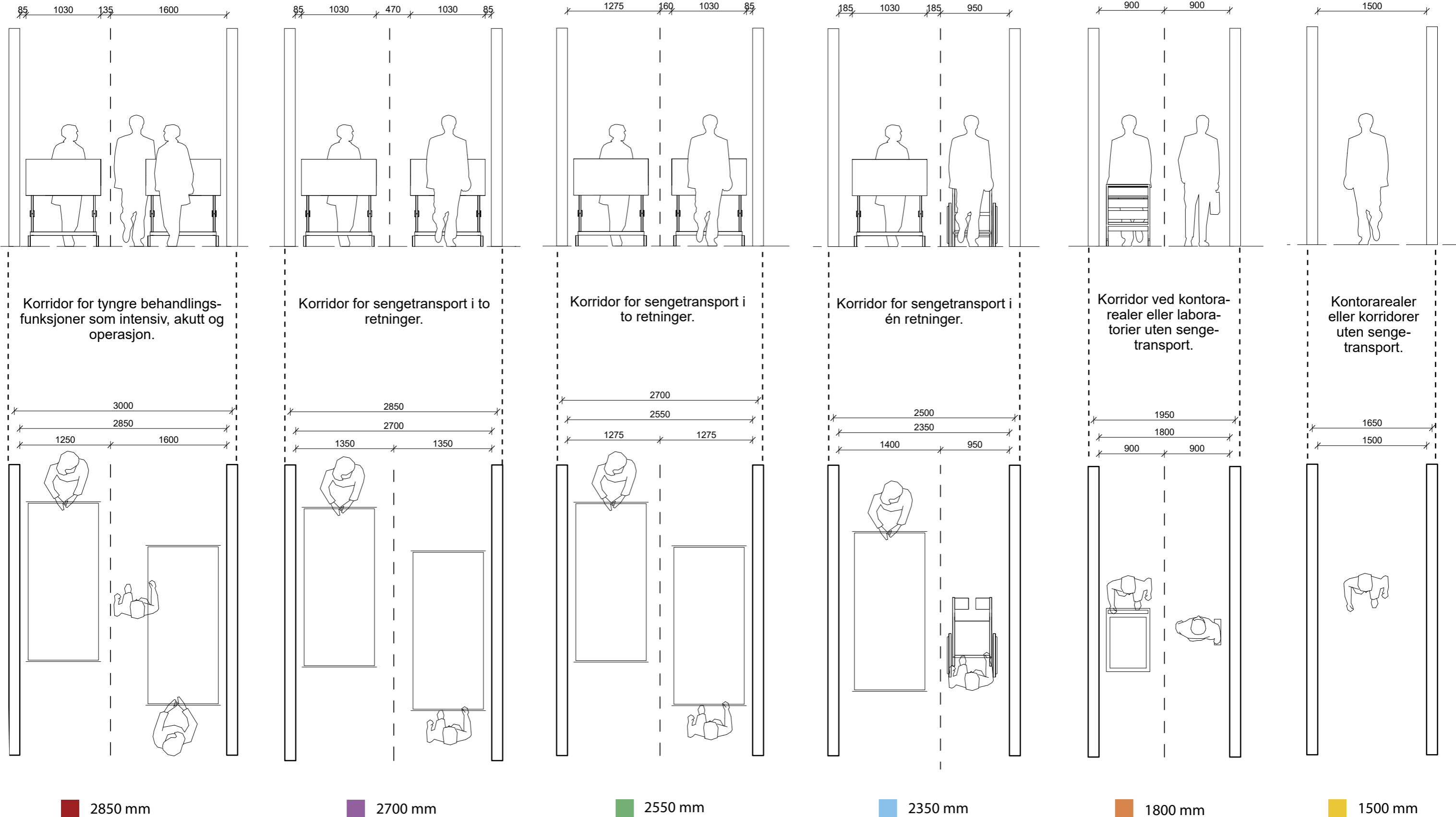

DØGNOMRÅDE SOMATIKK VOKSNE | AKTIVITET D

ENDRINGER OG AVKLARINGSPUNKTER

ENDRINGER FRA MØTE D1

- Døgnområdene er samlet på 3 etasjer - 8, 9 og 10 etg.
- Hver etasje inneholder tre sengeområder med støttefunksjoner.
- Flere kontorplasser, møterom og stillerom har fått plass på døgnetasjene.
- Plassering av intermedierom er flyttet til lengst vest i J1 og J3 etter tilbakemeldinger fra OUS.
- Klinisk forskningsposter flyttet ned til etasje 07 J1 mot øst.
- Klinisk service er flyttet til en sentral plassering mot øst i etasje 08 og 10.
- Sengemråde for rehabilitering er plassert i J4 etasje 09.
- Farmasintun er flyttet sentralt i bygget mot vest i etasje 09.
- På grunn av samling av døgnområdene på tre etasjer er det nå flere kontaktsmitteisolater i J4.

VI ØNSKER AT GRUPPEN JOBBER MED Å KVALITETSSIKRE FUNKSJONENES DISPONERING I FORHOLD TIL:

- Arbeidsflyt og logistikk - er rommene plassert riktig med tanke på bl.a:
 - Tverrfaglig samarbeid med andre kliniske funksjoner
 - Pårørende i avdelingen
 - Vaktsituasjoner

Er rommene riktig plassert i forhold til hverandre i de enkelte kohortene (rødt, grønt og blått område) herunder bl.a

- Plassering av IMT-senger
- Plassering av arbeidsstasjoner
- Plassering av isolater
- Plassering av støtteromsgrupper

Hovedfunksjon

- Døgnområde somatisk voksne
- Ikke-medisinsk service
- Kontorarbeidsplasser og møterom
- Kommunikasjonsarealer
- Laboratoriemedisin
- Medisinsk service
- UiO, forskning og undervisning
- OUS, forskning og undervisning
- Disponibelt areal
- Tekniske arealer VVS
- Tekniske arealer EI
- Tekniske arealer IKT

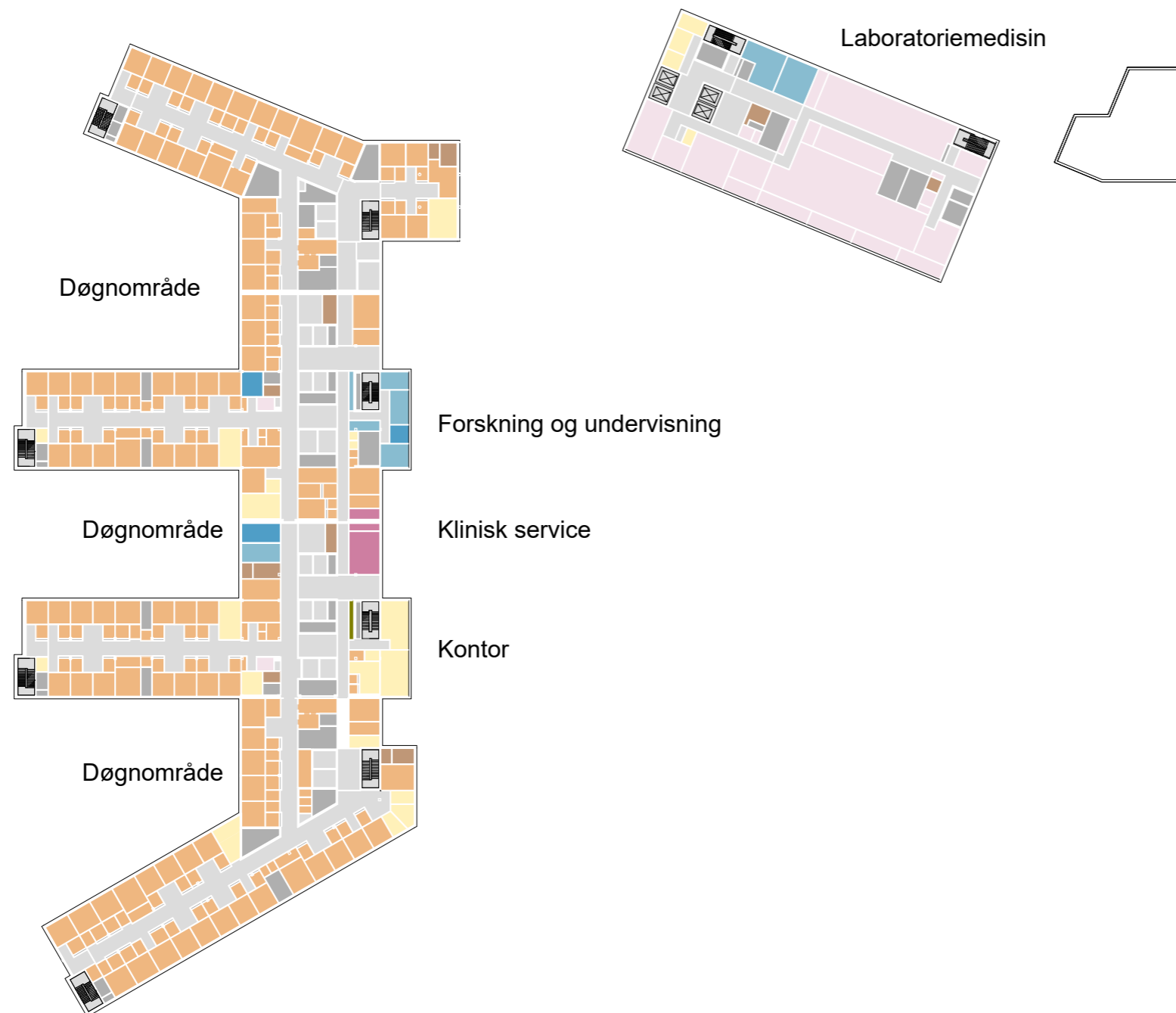

Hovedfunksjon

- Døgnområde somatisk voksne
- Ikke-medisinsk service
- Kontorarbeidsplasser og møterom
- Kommunikasjonsarealer
- Laboratoriemedisin
- UiO, forskning og undervisning
- OUS, forskning og undervisning
- Disponibelt areal
- Tekniske arealer VVS
- Tekniske arealer EI
- Tekniske arealer IKT

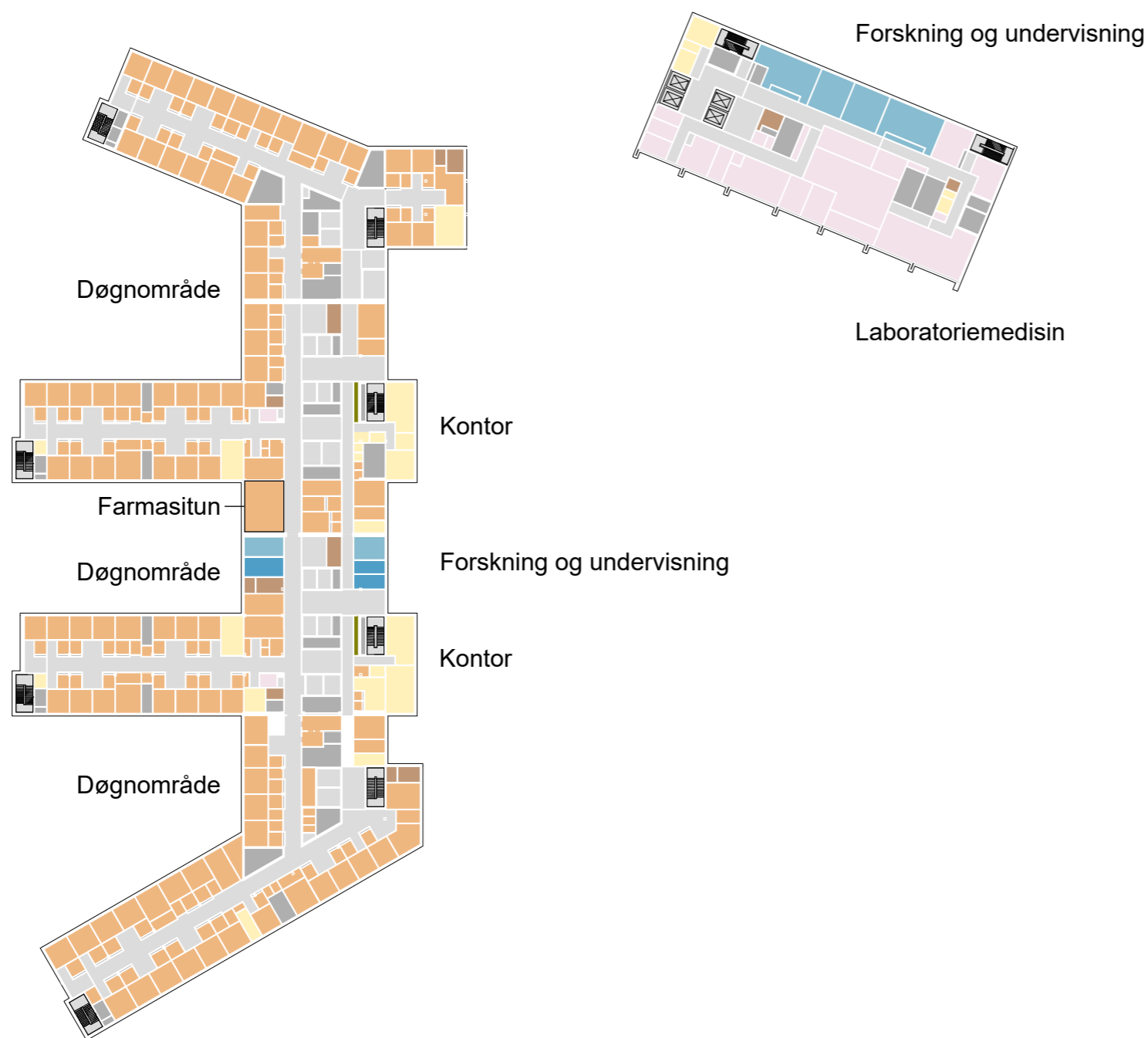

Hovedfunksjon

- Døgnområde somatisk voksne
- Ikke-medisinsk service
- Kontorarbeidsplasser og møterom
- Kommunikasjonsarealer
- Laboratoriemedisin
- Medisinsk service
- UiO, forskning og undervisning
- OUS, forskning og undervisning
- Disponibelt areal
- Ikke-programmert areal
- Tekniske arealer VVS
- Tekniske arealer EI
- Tekniske arealer IKT

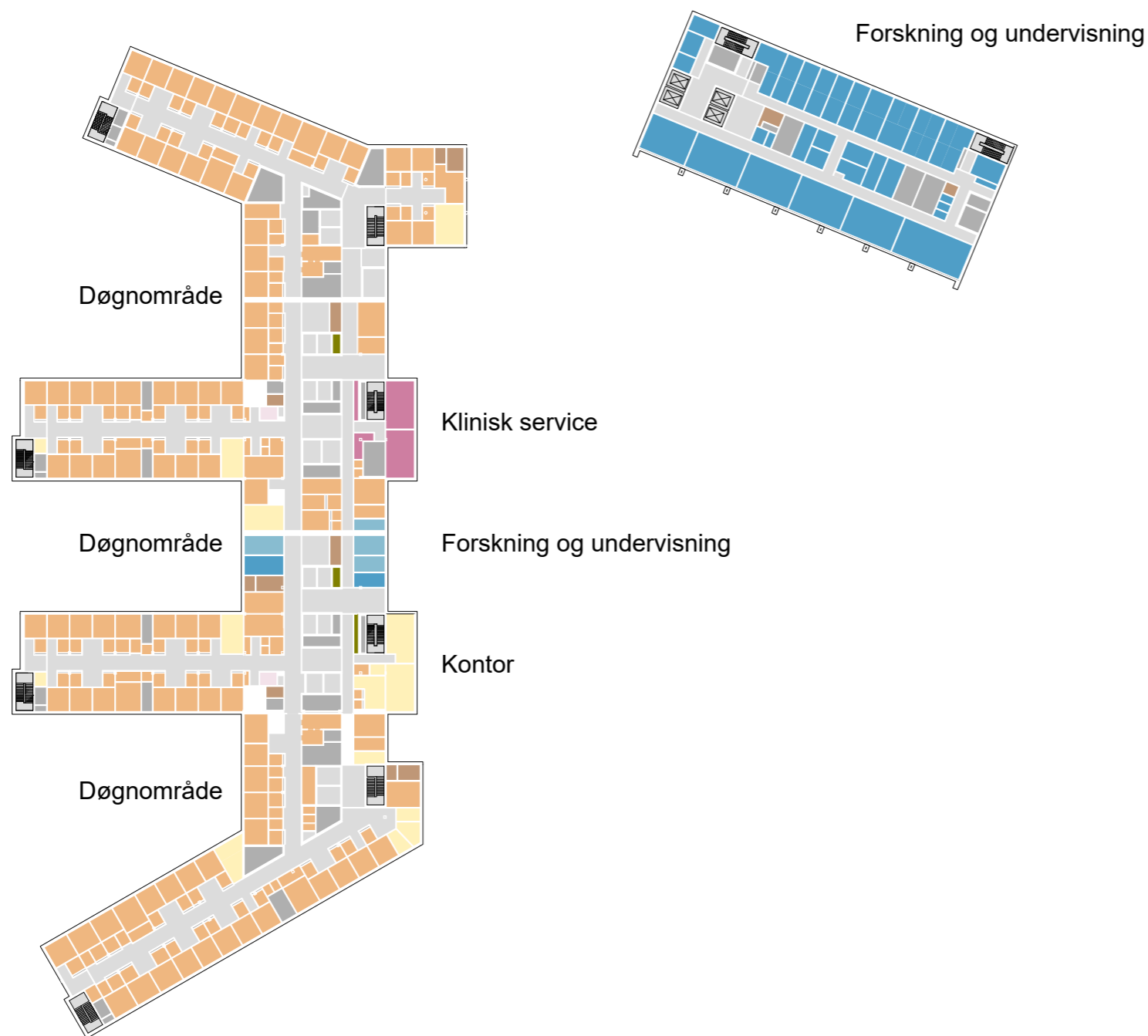





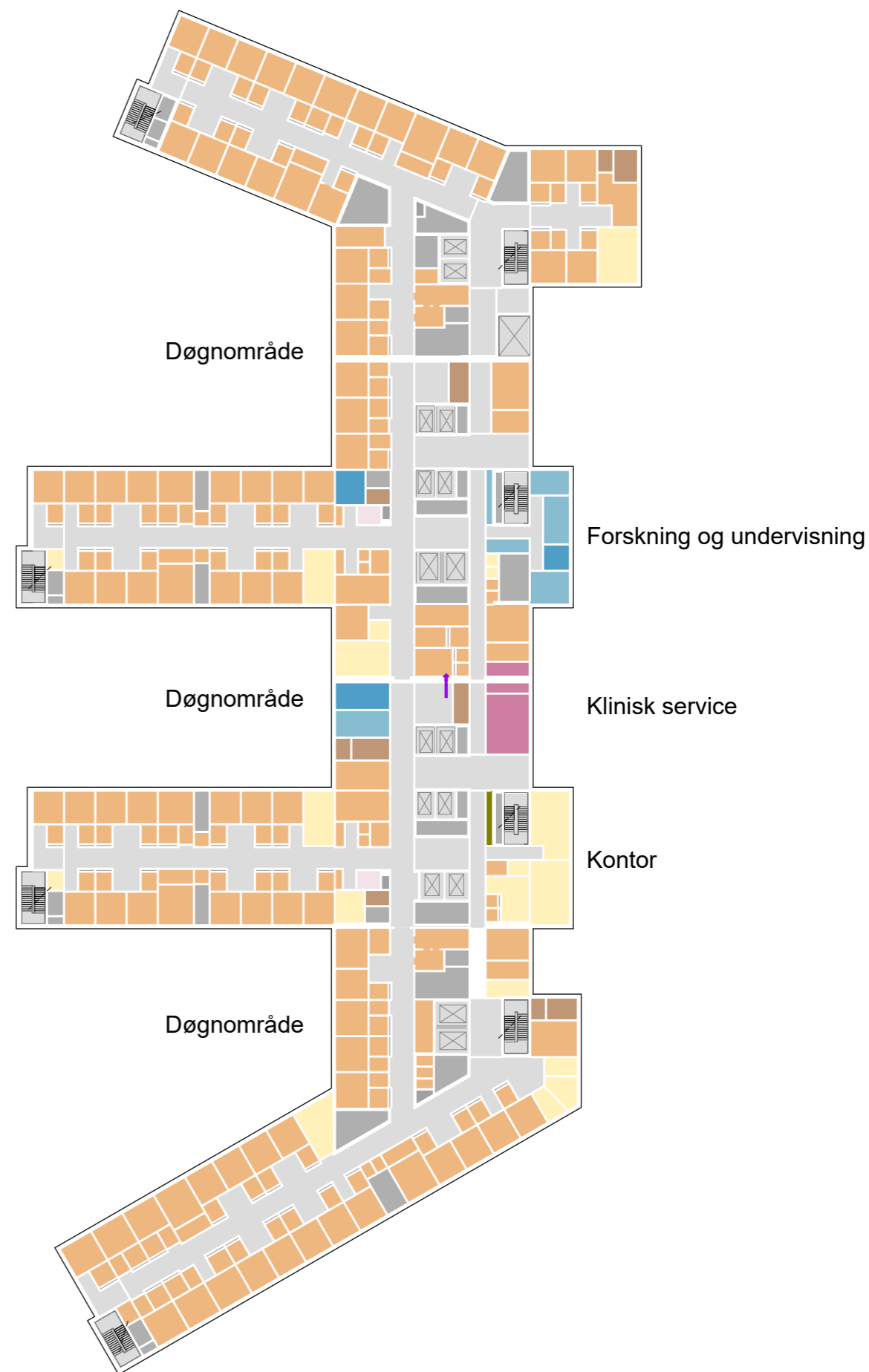
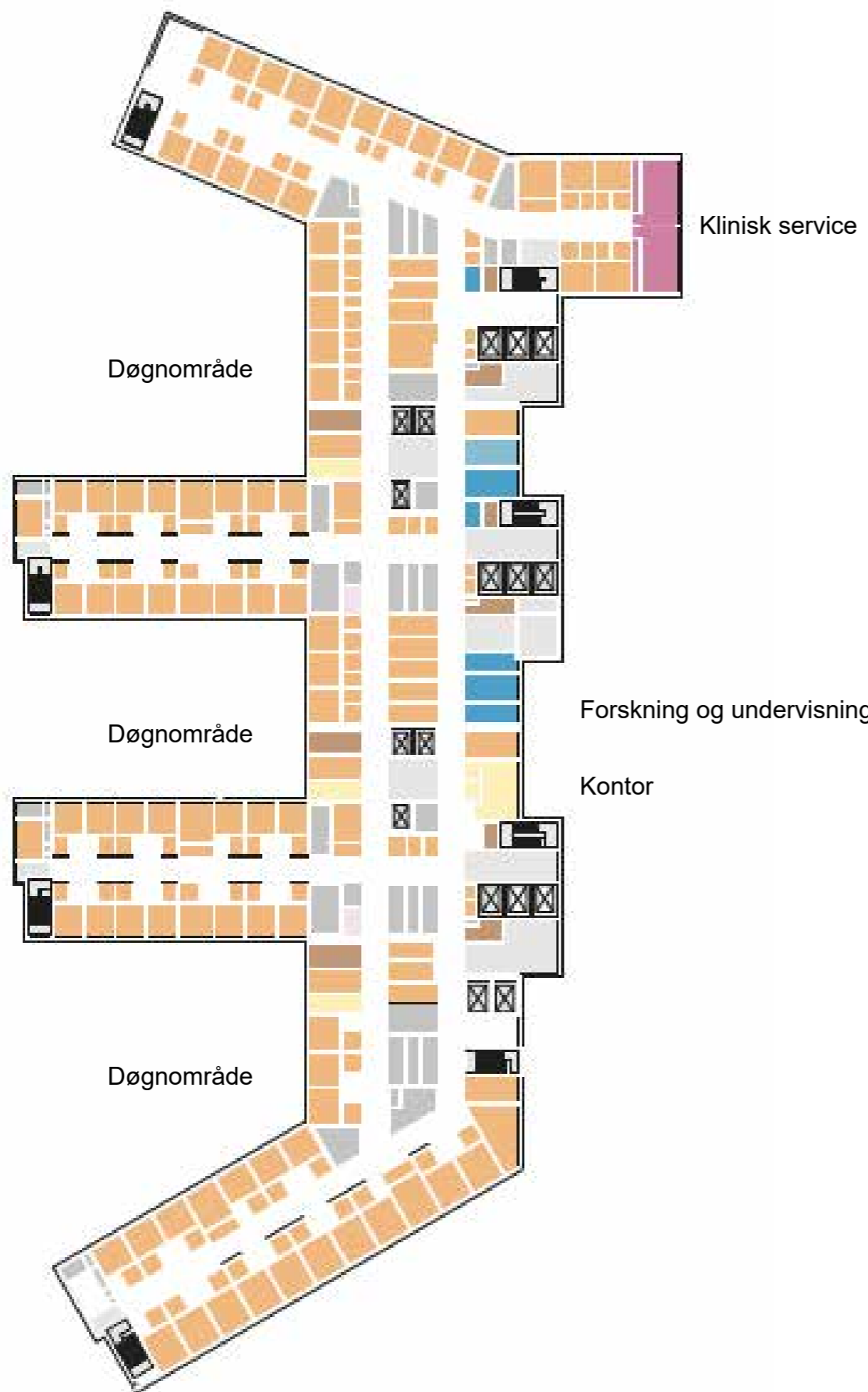

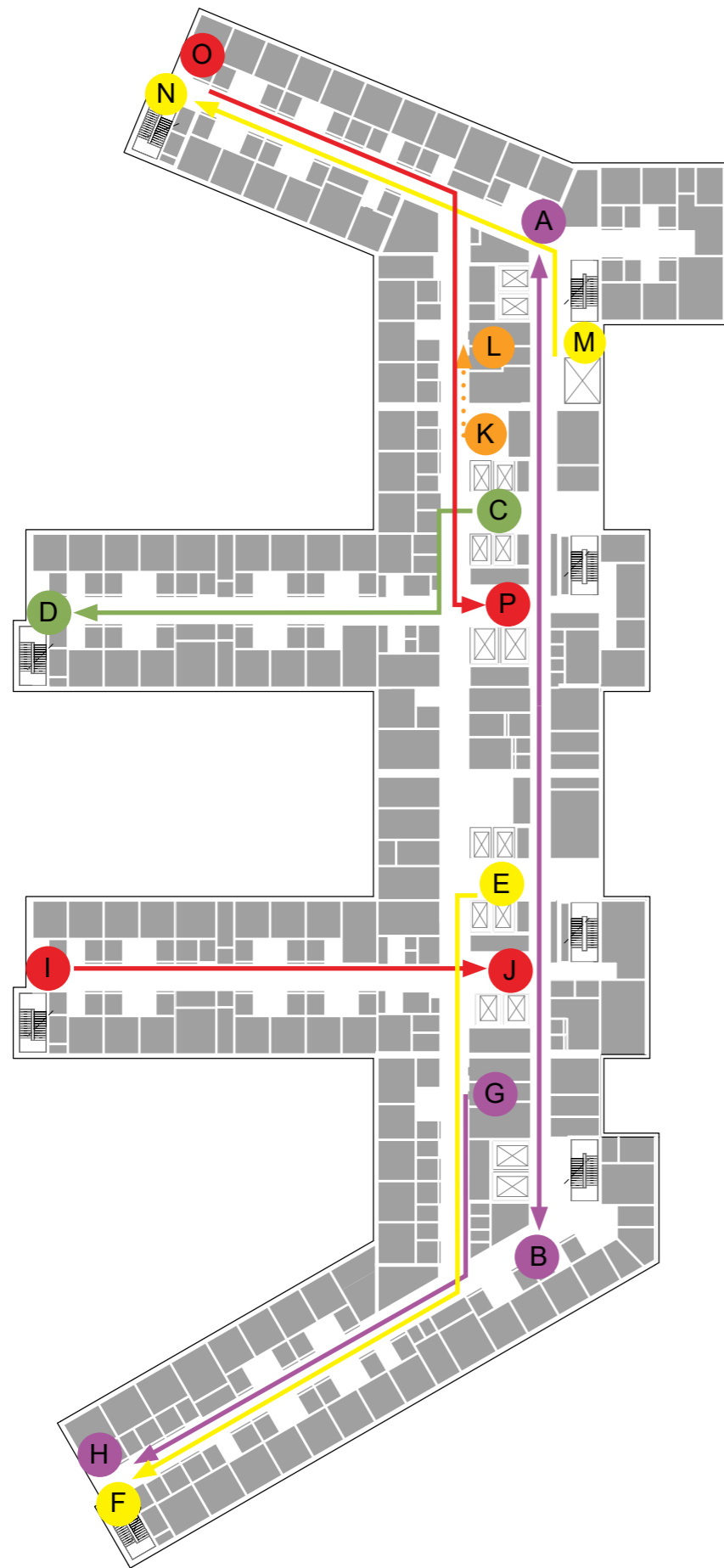





















Hovedfunksjon

- Døgnområde somatikk voksne
- Ikke-medisinsk service
- Kontorarbeidsplasser og møterom
- Kommunikasjonsarealer
- Laboratoriemedisin
- Medisinsk service
- UiO, forskning og undervisning
- OUS, forskning og undervisning
- Disponibelt areal
- Tekniske arealer VVS
- Tekniske arealer EI
- Tekniske arealer IKT





	79 SEK. 106 M.		
	46 SEK. 62 M.		
	62 SEK. 84 M.		
	51 SEK. 69 M.		
	39 SEK. 52 M.		
	13 SEK. 18 M.		
	45 SEK. 60 M.		
	61 SEK. 83 M.		
 GÅENDE PASIENTER OG BESØK			
 LIGGENDE PASIENTER OG SENGER			
 VARER			
 AKUTT - INTERMEDIÆR			
 PERSONAL			

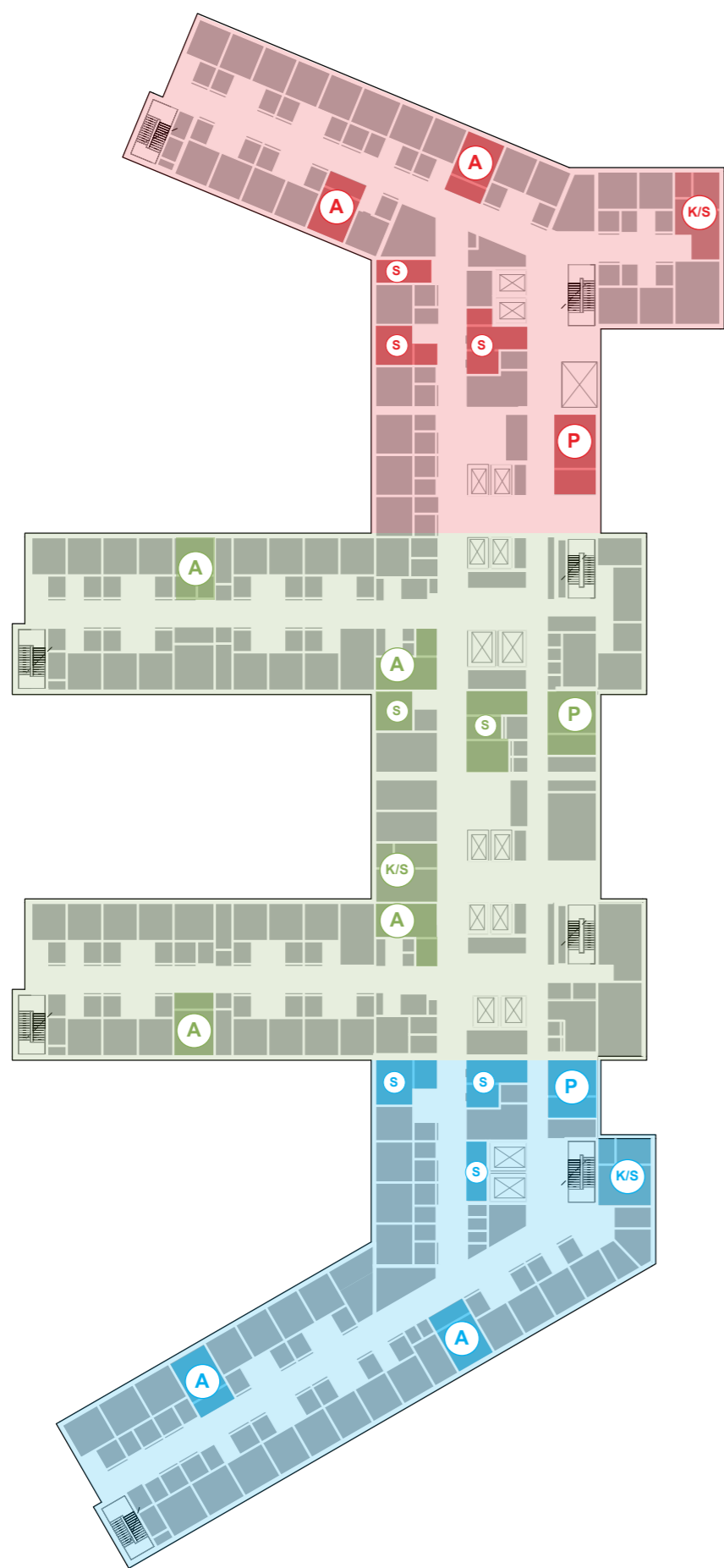

RØDT OMRÅDE
 24 x Sengerom
 2 x Arbeidsstasjoner
 1 x Pauserom
 1 x Støtteromgruppe
 1x Kjøkken og spis

GRØNT OMRÅDE
 30 x Sengerom
 4 x Arbeidsstasjoner
 1 x Pauserom
 1 x Støtteromgruppe
 1x Kjøkken og spis

BLÅTT OMRÅDE
 23 x Sengerom
 2 x Arbeidsstasjoner
 1 x Pauserom
 1 x Støtteromgruppe
 1x Opphold og spis

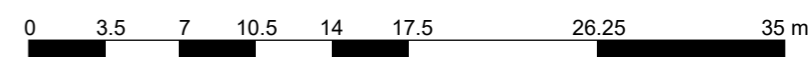
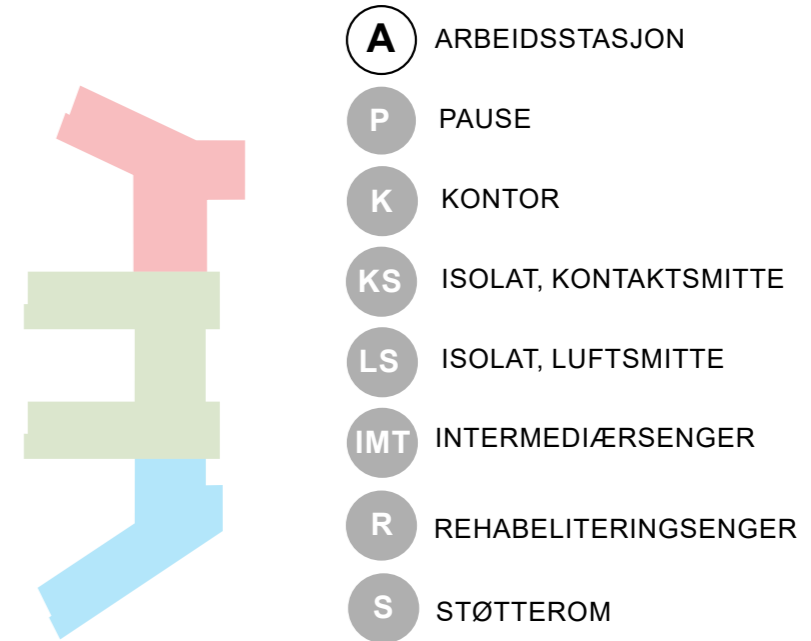

SENGEOMRÅDE RØD

Nye Rikshospitalet Medvirkningsmøte D2

Avdelinger

- Personalfunksjoner Døgnområde
- Pasientfunksjoner Døgnområde
- Støttefunksjoner Døgnområde
- Laboratoriemedisin
- Forskning og undervisning, OUS
- Forskning og undervisning, UiO
- Støttefunksjoner Ikke-medisinsk service
- Medisinsk service
- Kontorarbeidsplasser og møterom
- Disponibelt areal
- Kommunikasjonsarealer
- Teknikk



RØDT OMRÅDE
 10 x Sengerom
 6 x Intermediærrom
 2 x Isolat, luftsmitte
 6 x Isolat, kontaktsmitte
 2 x Arbeidsstasjoner
TOTALT 24 SENGER



- A ARBEIDSSTASJON
- P PAUSE
- K KONTOR
- KS ISOLAT, KONTAKTSMITTE
- LS ISOLAT, LUFTSMITTE
- IMT INTERMEDIÆRSENGER
- R REHABILITERINGSENGER
- S STØTTEROM

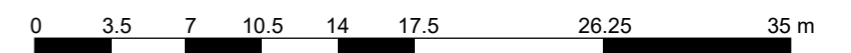
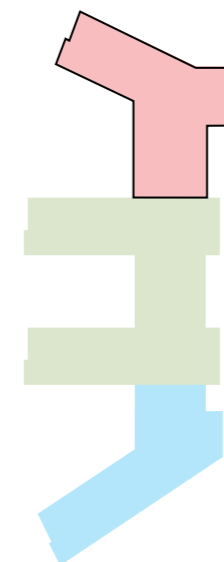

SENGEOMRÅDE GRØNN

Nye Rikshospitalet Medvirkningsmøte D2

Avdelinger

- Personalfunksjoner Døgnområde
- Pasientfunksjoner Døgnområde
- Støttefunksjoner Døgnområde
- Laboratoriemedisin
- Forskning og undervisning, OUS
- Forskning og undervisning, UiO
- Støttefunksjoner Ikke-medisinsk service
- Medisinsk service
- Kontorarbeidsplasser og møterom
- Disponibelt areal
- Kommunikasjonsarealer
- Teknikk

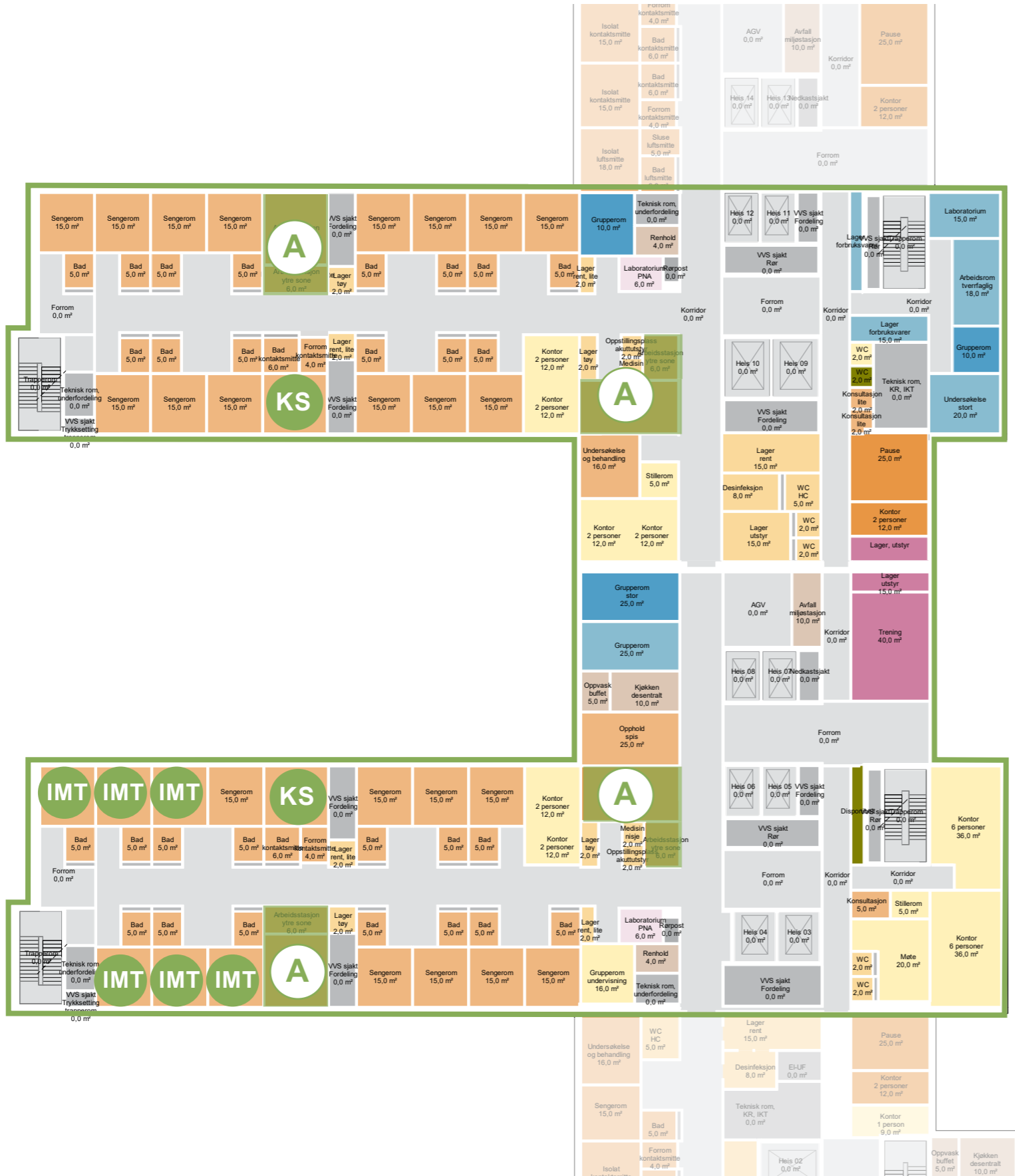

GRØNT OMRÅDE
 22 x Sengerom
 6 x Intermediærrum
 2 x Isolat, kontaktsmitte
 4 x Arbeidsstasjoner
TOTALT 30 SENGER

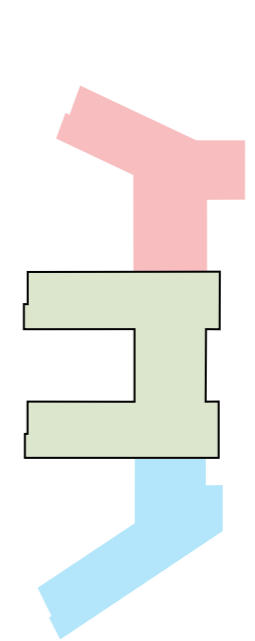

- A ARBEIDSSTASJON
- P PAUSE
- K KONTOR
- KS ISOLAT, KONTAKTSMITTE
- LS ISOLAT, LUFTSMITTE
- IMT INTERMEDIÆRSENGER
- R REHABILITERINGSENGER
- S STØTTEROM

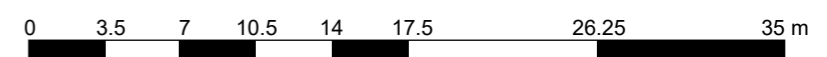

SENGEOMRÅDE BLÅ ETASJE 09

PLASSERING REHABILITERINGSSENGER

Nye Rikshospitalet Medvirkningsmøte D2

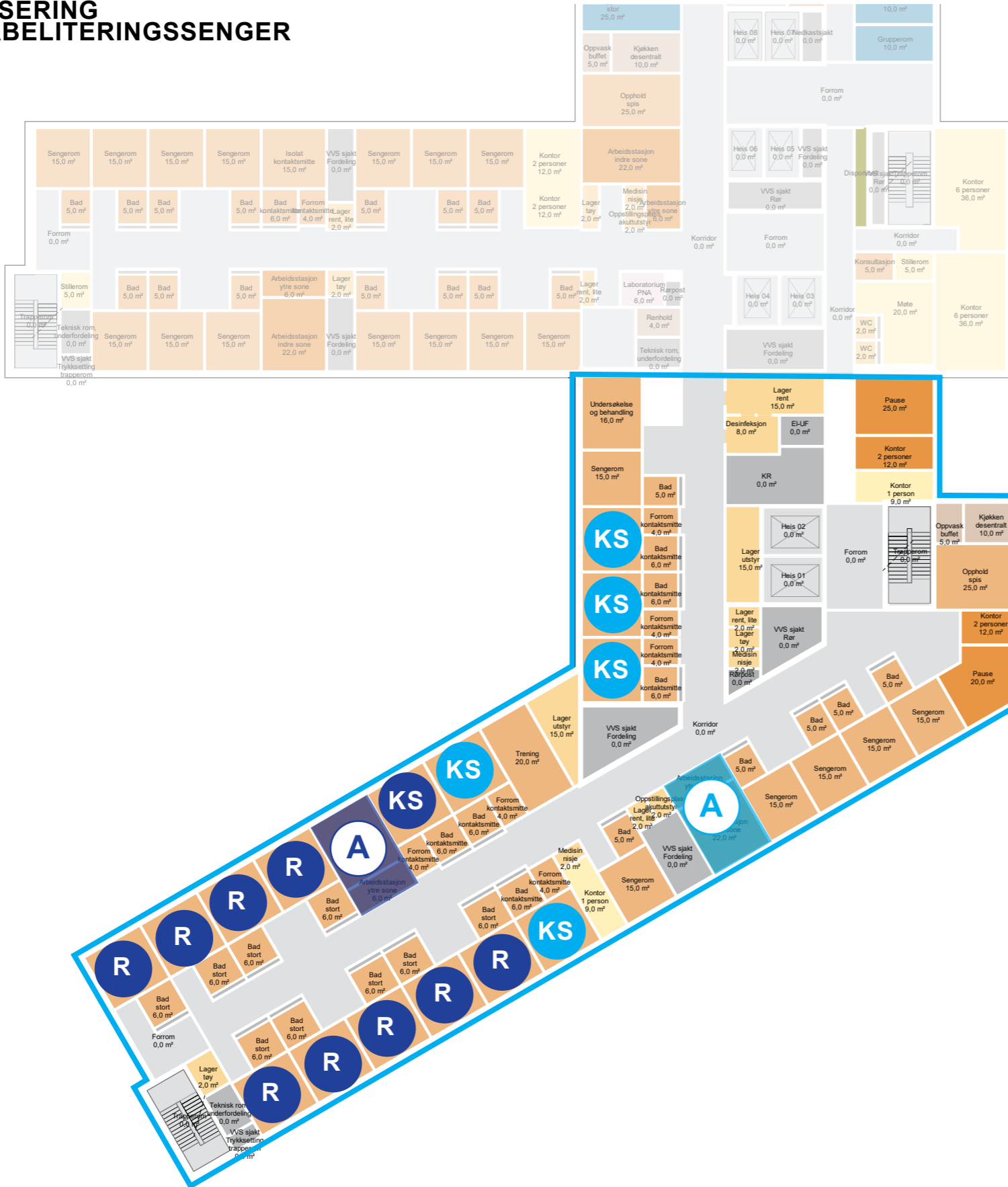

BLÅTT OMRÅDE
 5 x Sengerom
 9 x Sengerom, store rehabilitering
 5 x Isolat, kontaktsmitte
 1 x Isolat, kontaktsmitte rehabilitering
 1 x Arbeidsstasjon
 1 x Arbeidsstasjon rehabilitering-
TOTALT 20 SENGER

- Avdelinger**
- Personalfunksjoner Døgnområde
 - Pasientfunksjoner Døgnområde
 - Støttefunksjoner Døgnområde
 - Laboratoriemedisin
 - Forskning og undervisning, OUS
 - Forskning og undervisning, UiO
 - Støttefunksjoner Ikke-medisinsk service
 - Medisinsk service
 - Kontorarbeidsplasser og møterom
 - Disponibelt areal
 - Kommunikasjonsarealer
 - Teknikk

- A** ARBEIDSSTASJON
- P** PAUSE
- K** KONTOR
- KS** ISOLAT, KONTAKTSMITTE
- LS** ISOLAT, LUFTSMITTE
- IMT** INTERMEDIÆRSENGER
- R** REHABILITERINGSENGER
- S** STØTTEROM

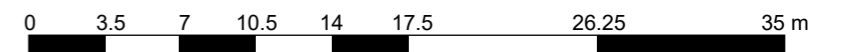
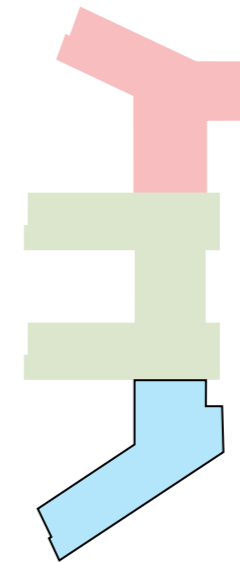

KORRIDORBREDDER

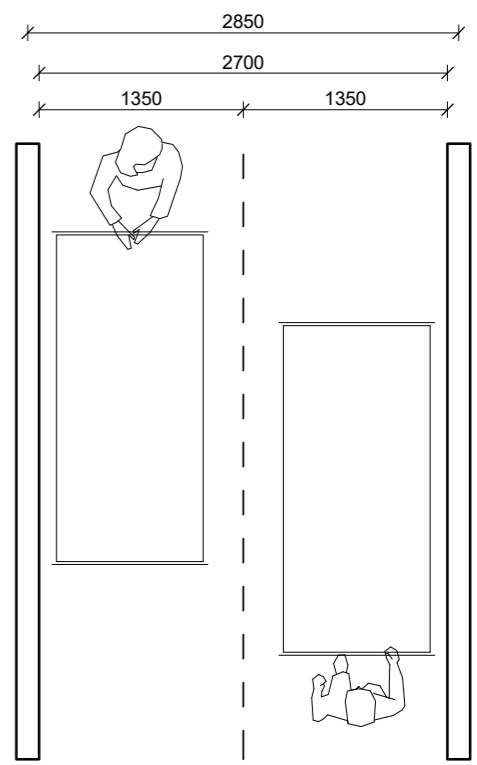
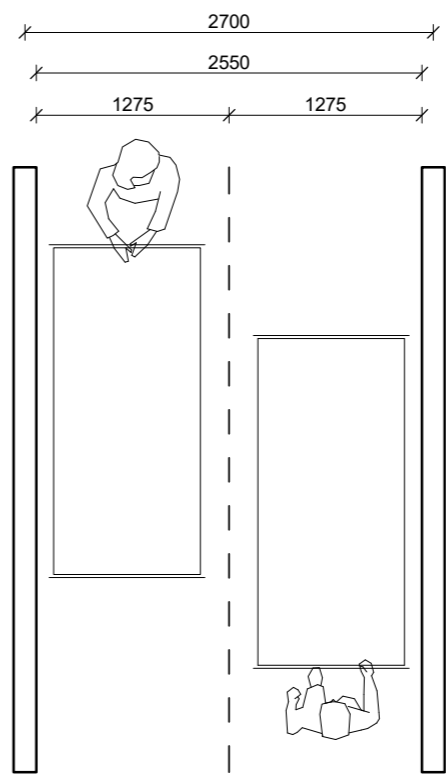
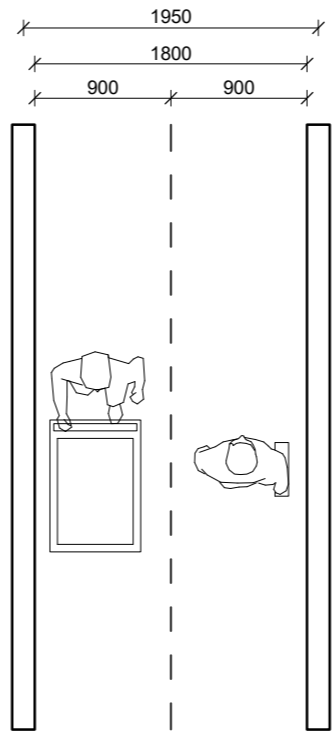
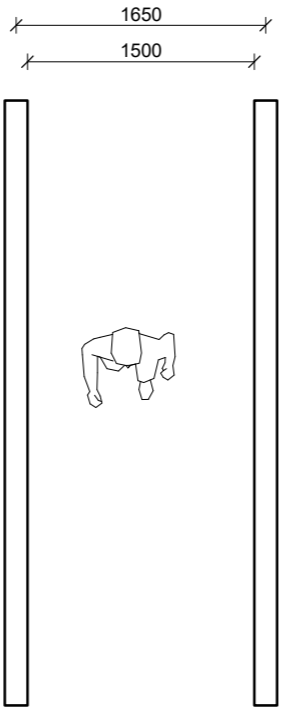
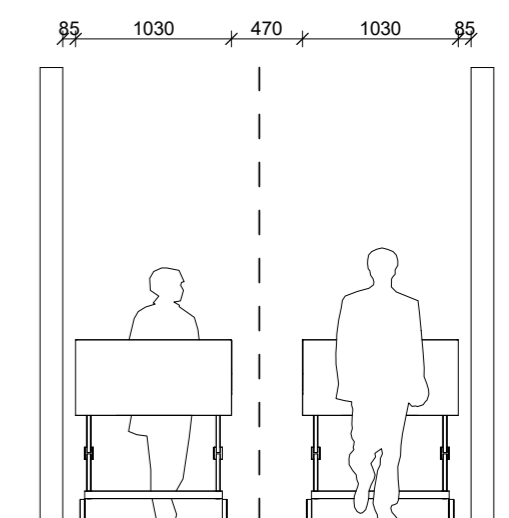
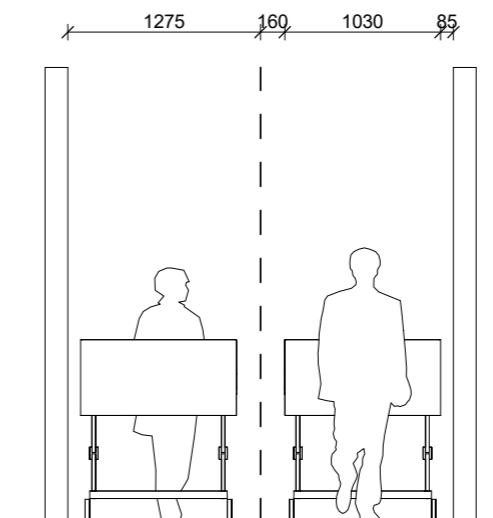
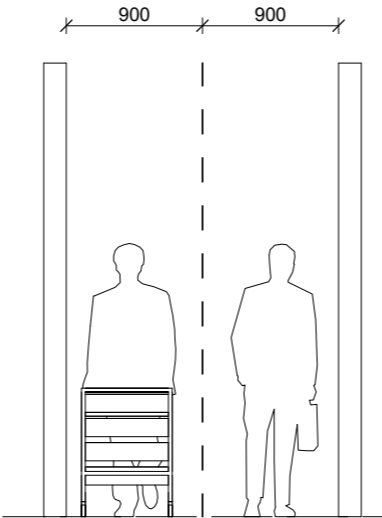
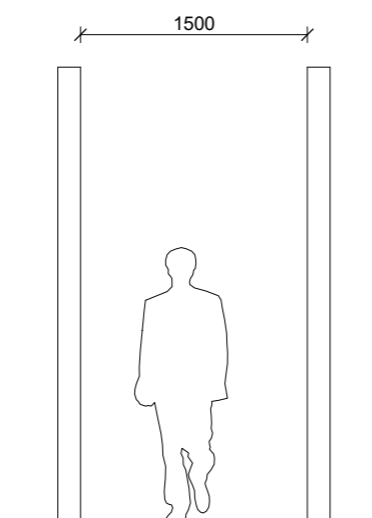
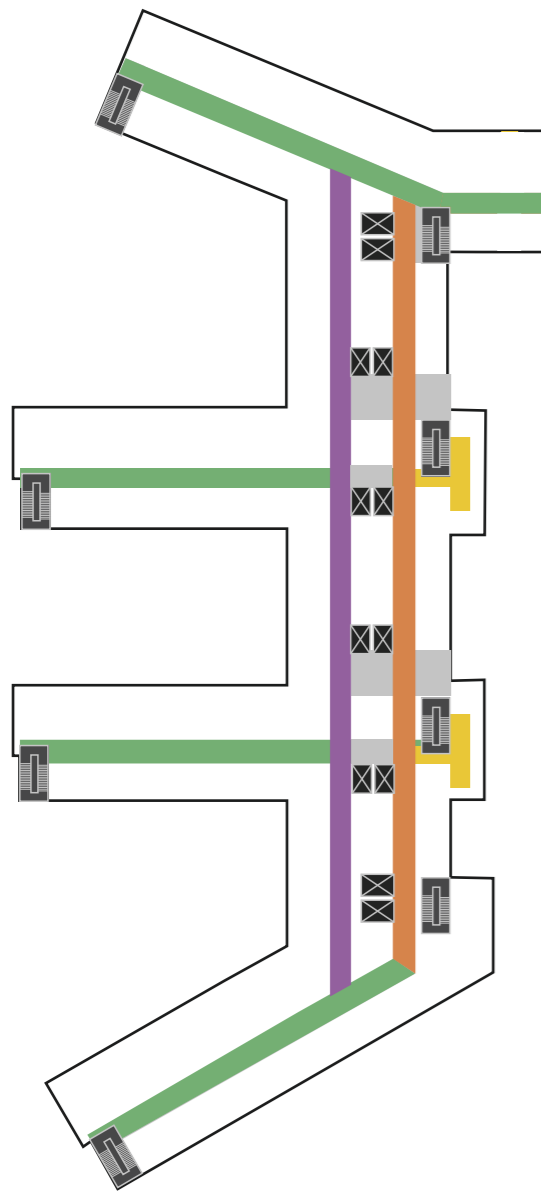

1500 mm

1800 mm

2550 mm

2700 mm

PLASS TIL SYKEHUSSENG I KORRIDOR
BREDDE 2350 MM (NRH 2550 MM)

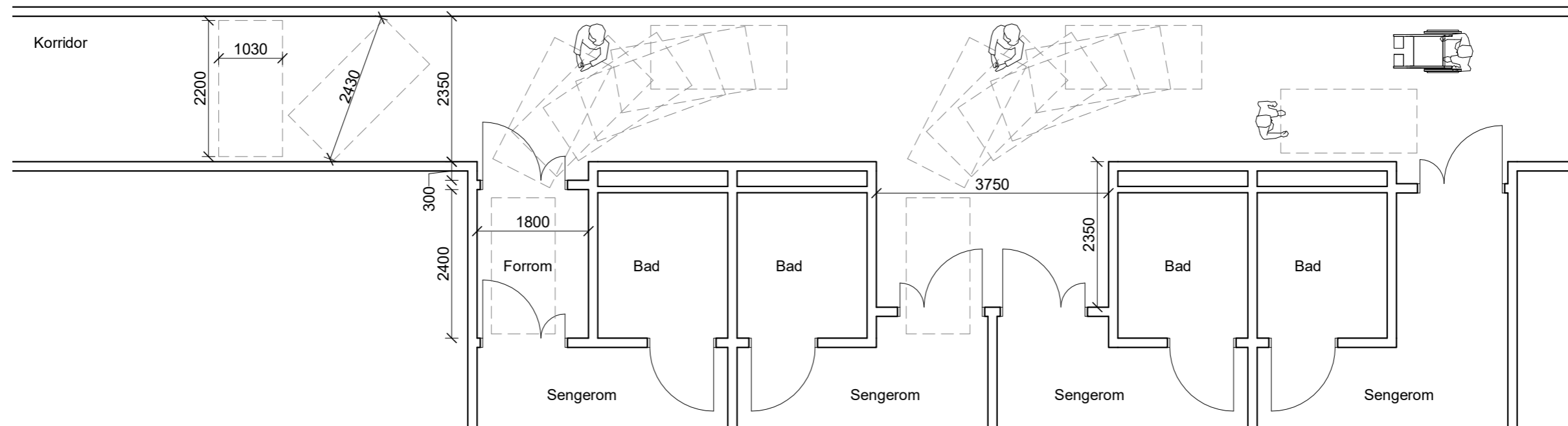



3D- illustrasjoner presenteres i medvirkningsmøte D2

VEDLEGG

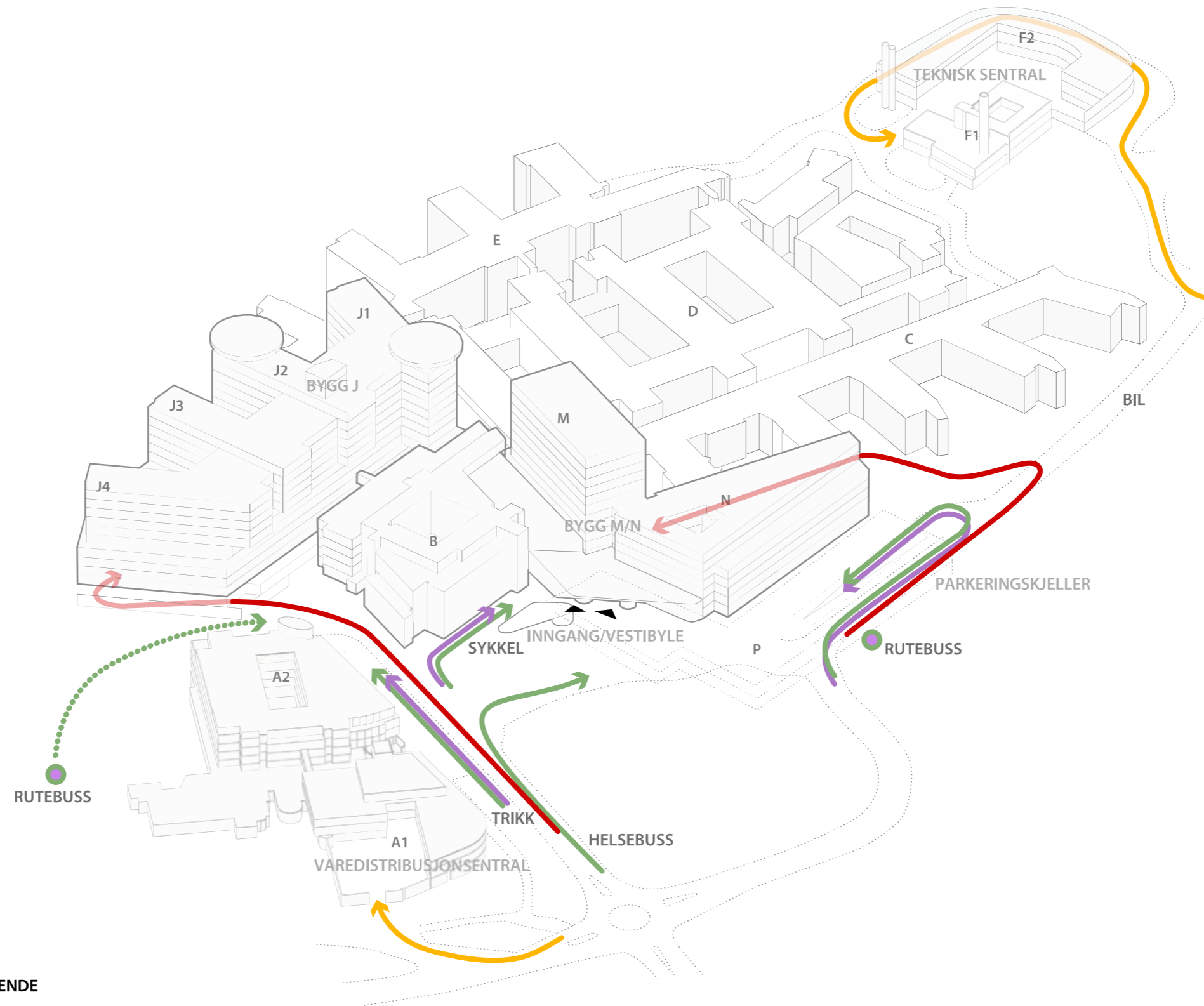

- PASIENTER OG BESØKENDE
- VARER
- PERSONALE
- AKUTT

Nye Rikshospitalet
Medvirkningsmøte D2

ADKOMST

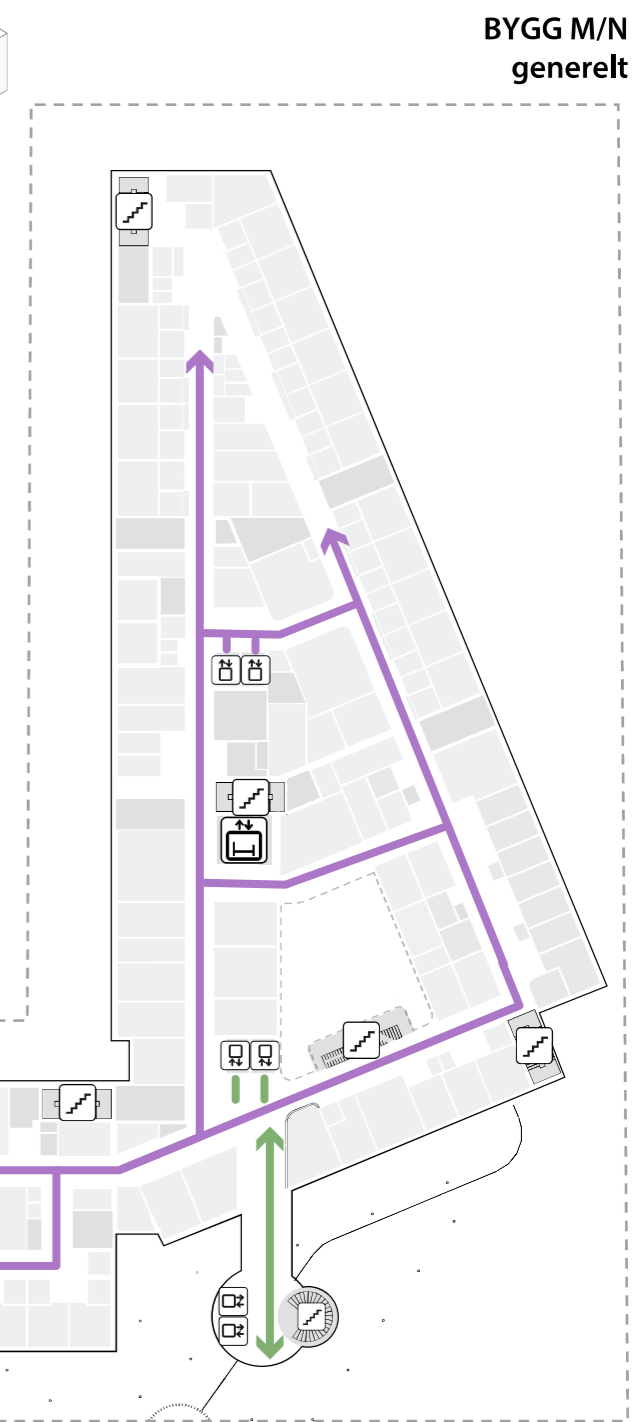
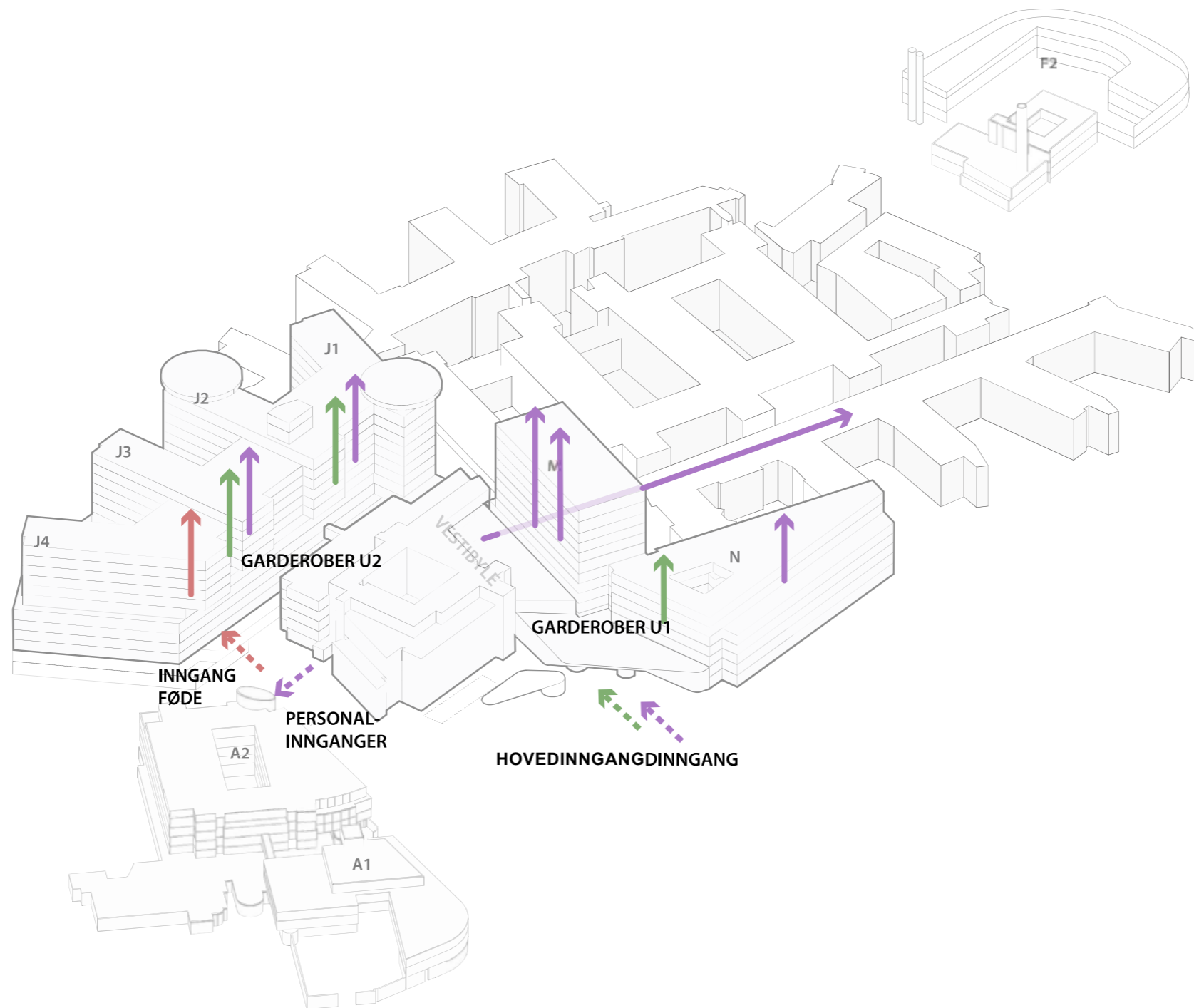
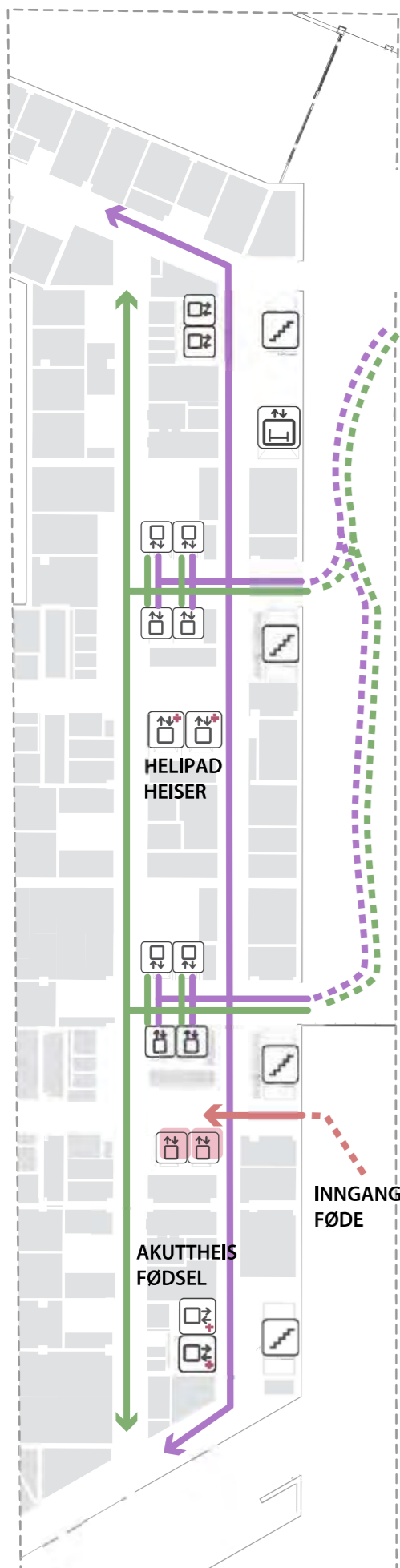

- PERSONALE
- GÅENDE PASIENTER
- FØDE
- TRAPP
- HEIS
- AGV HEIS
- AKUTTHEIS
- SENGEAUTOMAT

BYGG J
Plan 01

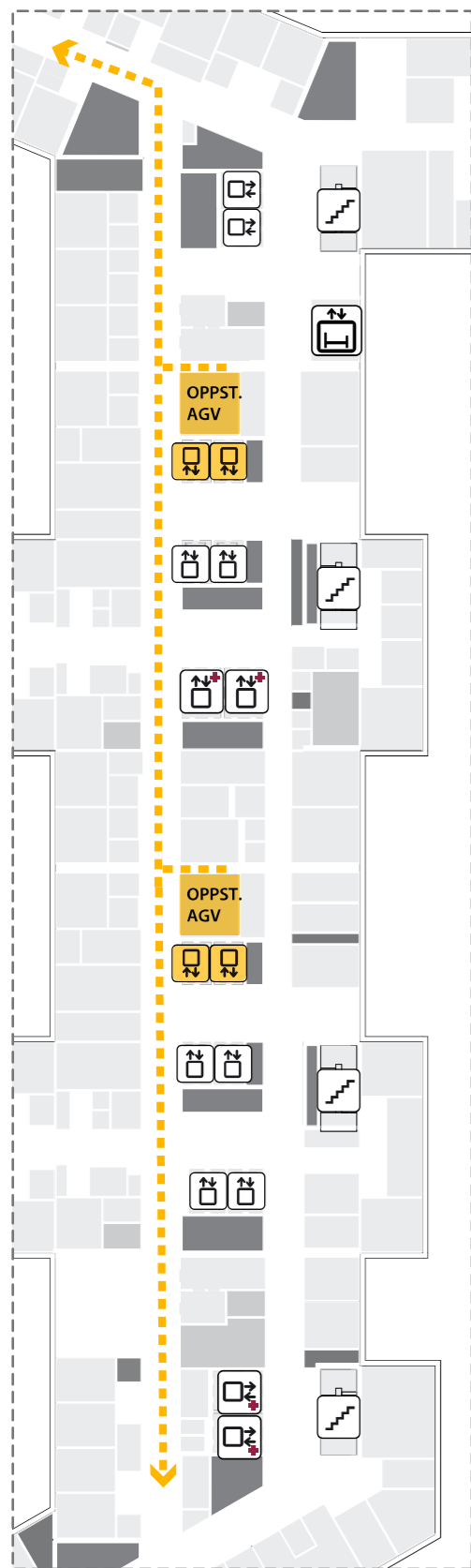

BYGG J
generelt

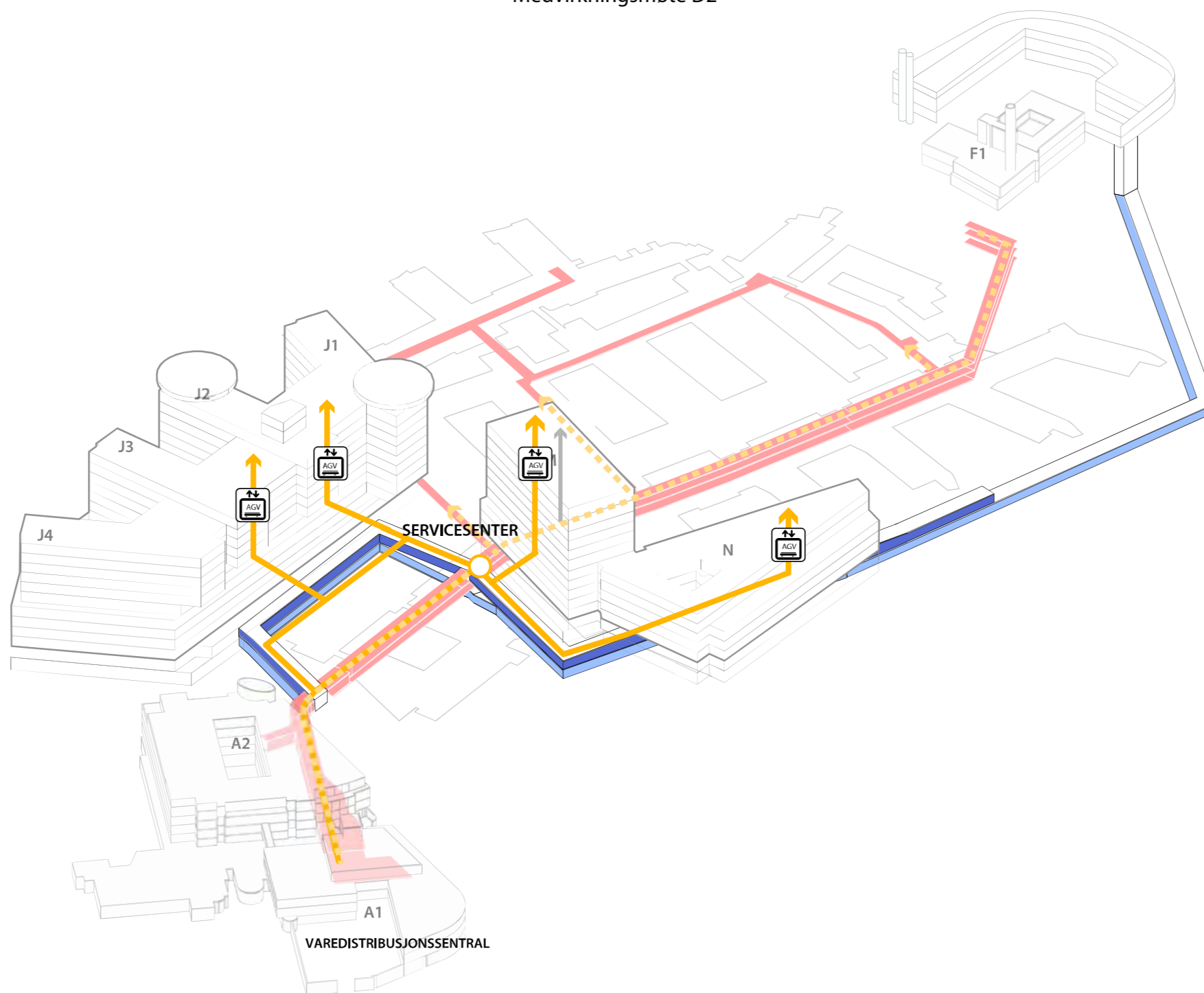

BYGG M/N
generelt

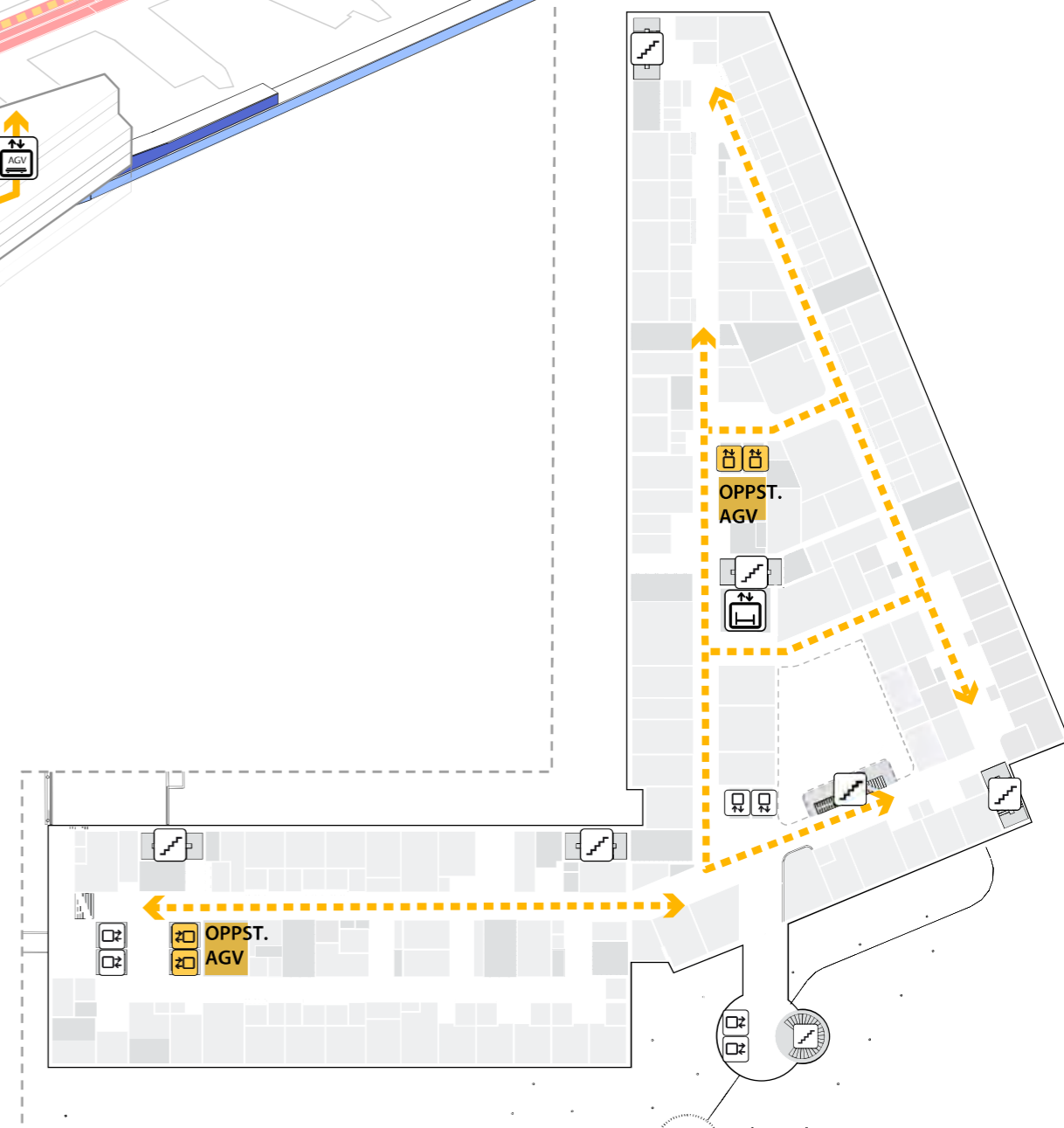

- AGV TRANSPORT
- - - MANUELL TRANSPORT
- EKSISTERENDE KULVERT
- NY TRANSPORT KULVERT
- NY RØR KULVERT
- TRAPP
- HEIS
- AGV HEIS
- AKUTTHEIS
- SENGEAUTOMAT

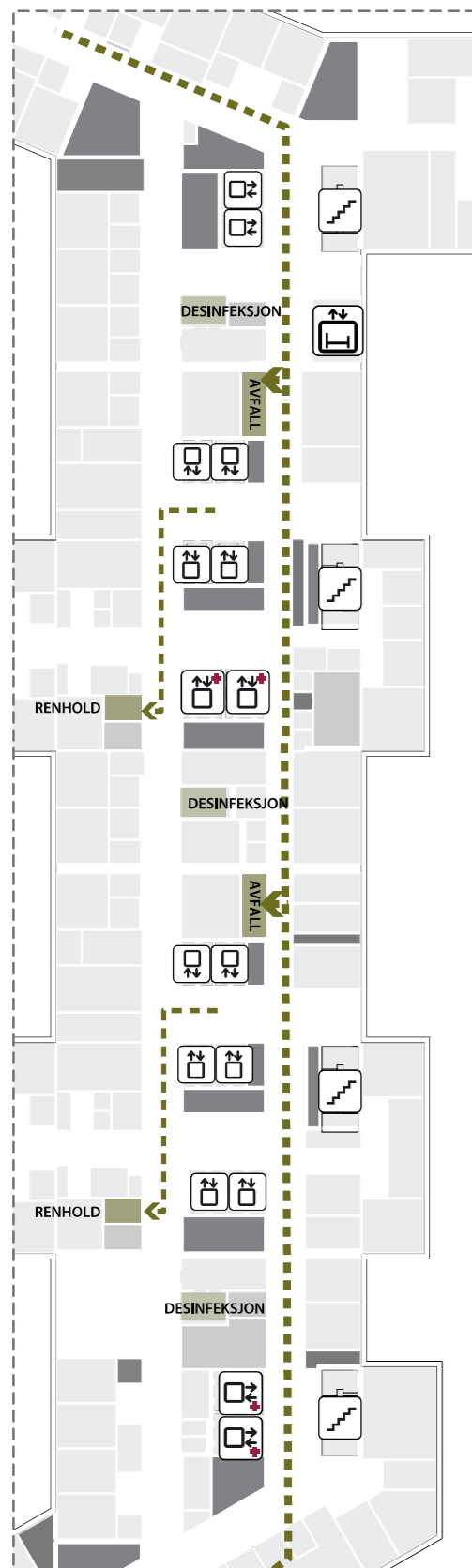

BYGG J
generelt

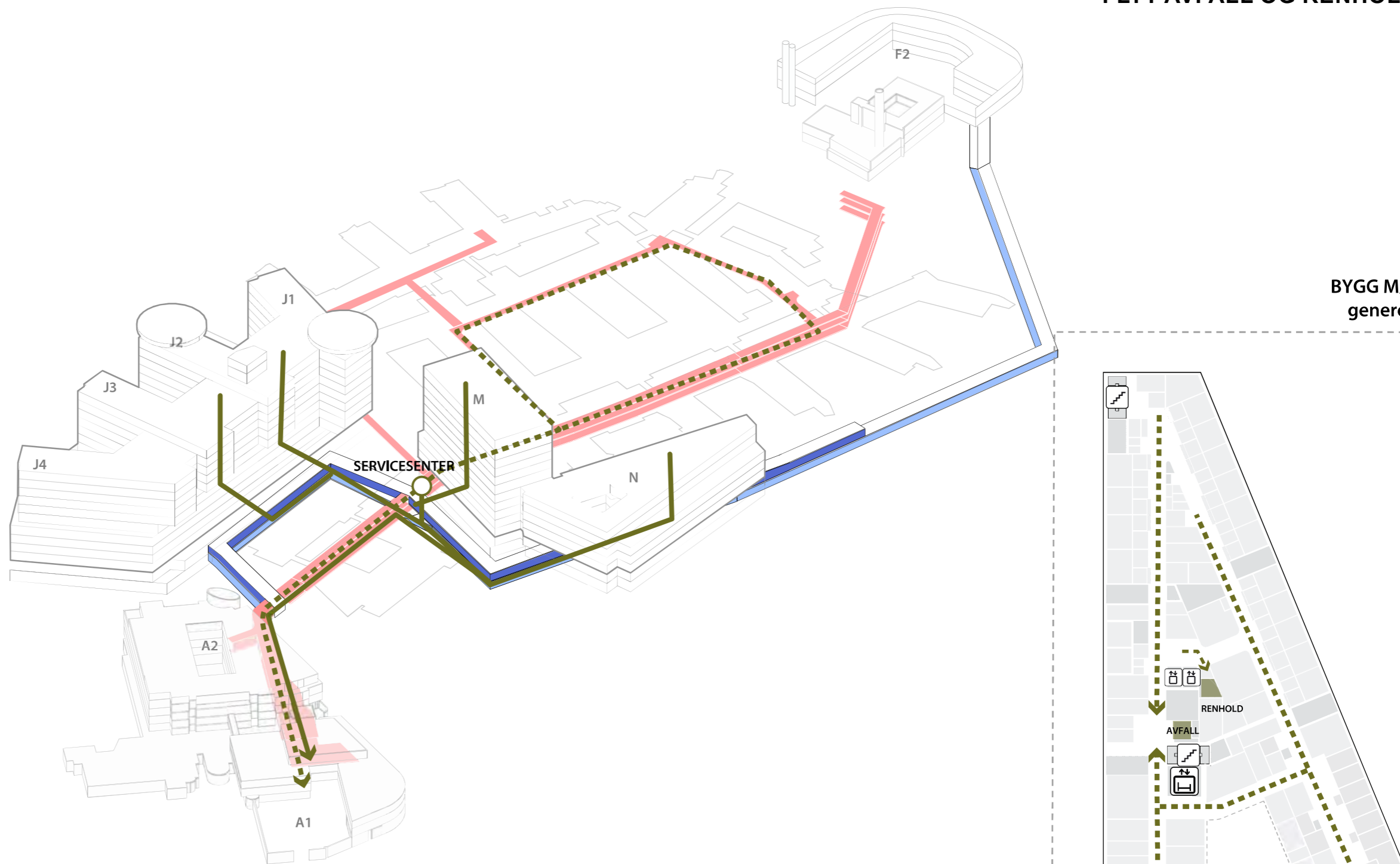

BYGG M/N
generelt

- | | | | |
|--|----------------------|--|--------------|
| | SØPPEL-SUG | | TRAPP |
| | MANUELL TRANSPORT | | HEIS |
| | EKSISTERENDE KULVERT | | AGV HEIS |
| | NY TRANSPORT KULVERT | | AKUTTHEIS |
| | NY RØR KULVERT | | SENGEAUTOMAT |

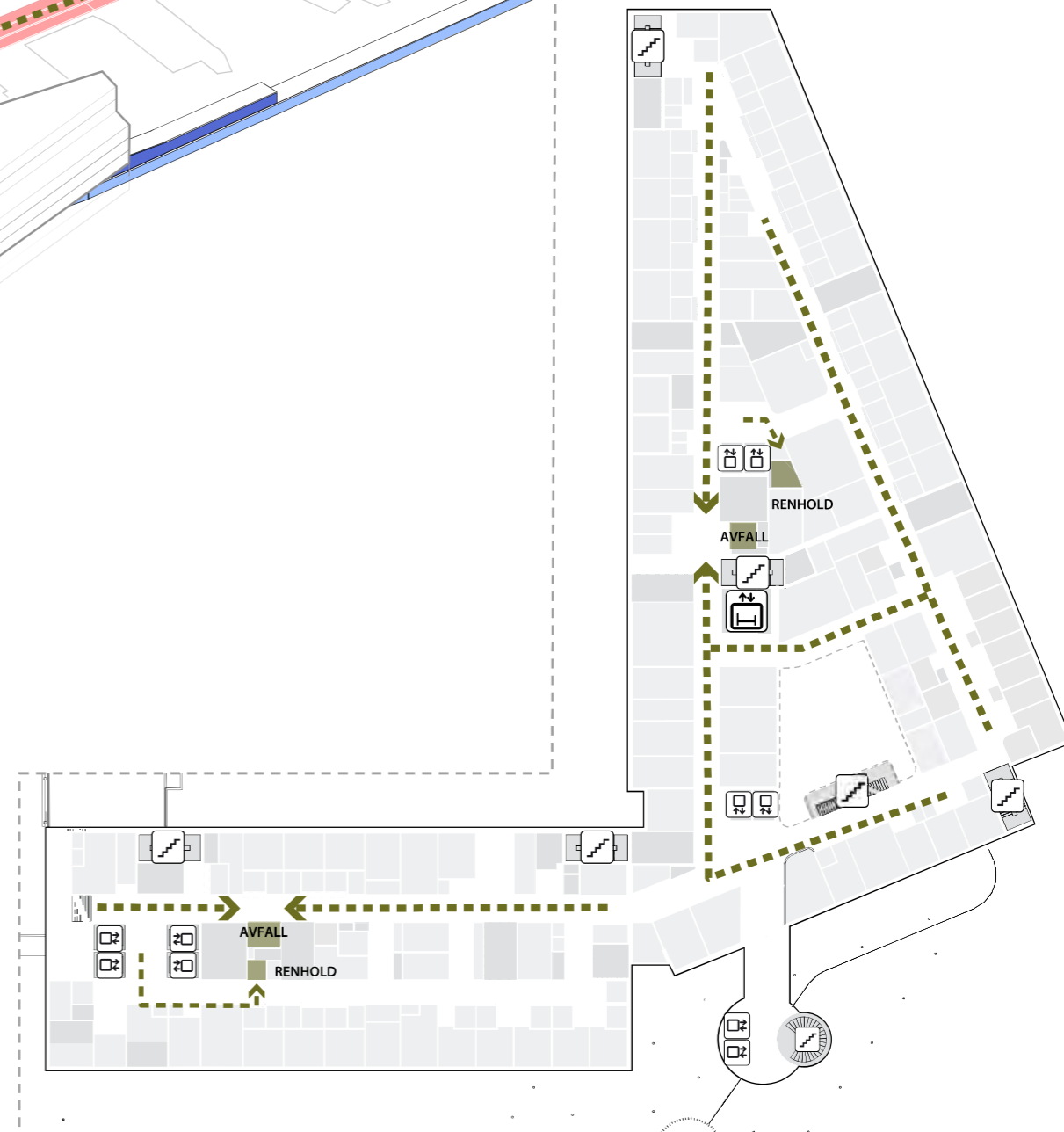

HOVEDMÅL BYGNINGSKROPP

ETASJE 01

Nye Rikshospitalet

Medvirkningsmøte D2



HOVEDMÅL BYGNINGSKROPP

ETASJE 04

Nye Rikshospitalet

Medvirkningsmøte D2

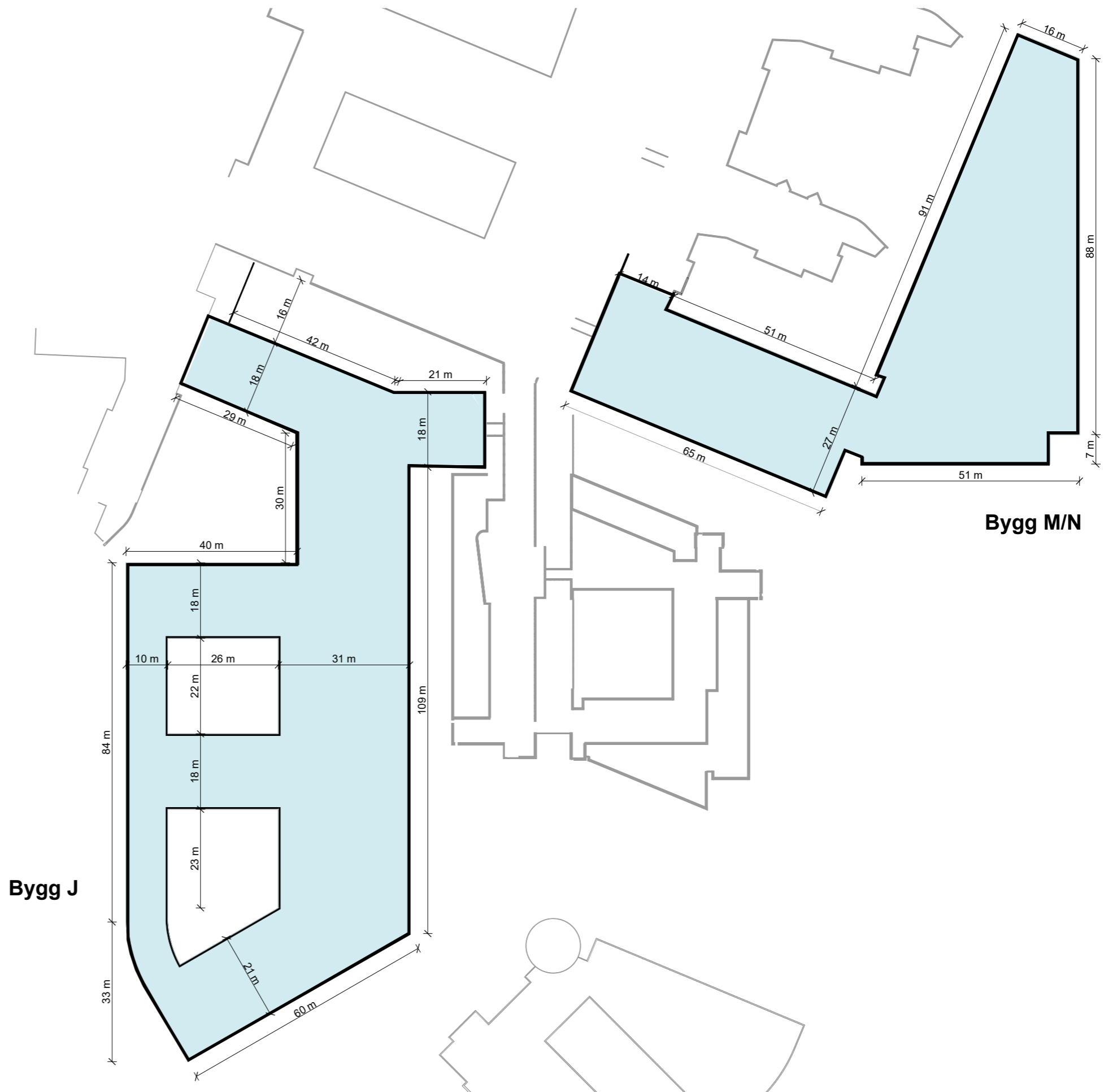

HOVEDMÅL BYGNINGSKROPP

ETASJE 06

Nye Rikshospitalet

Medvirkningsmøte D2

Bygg J

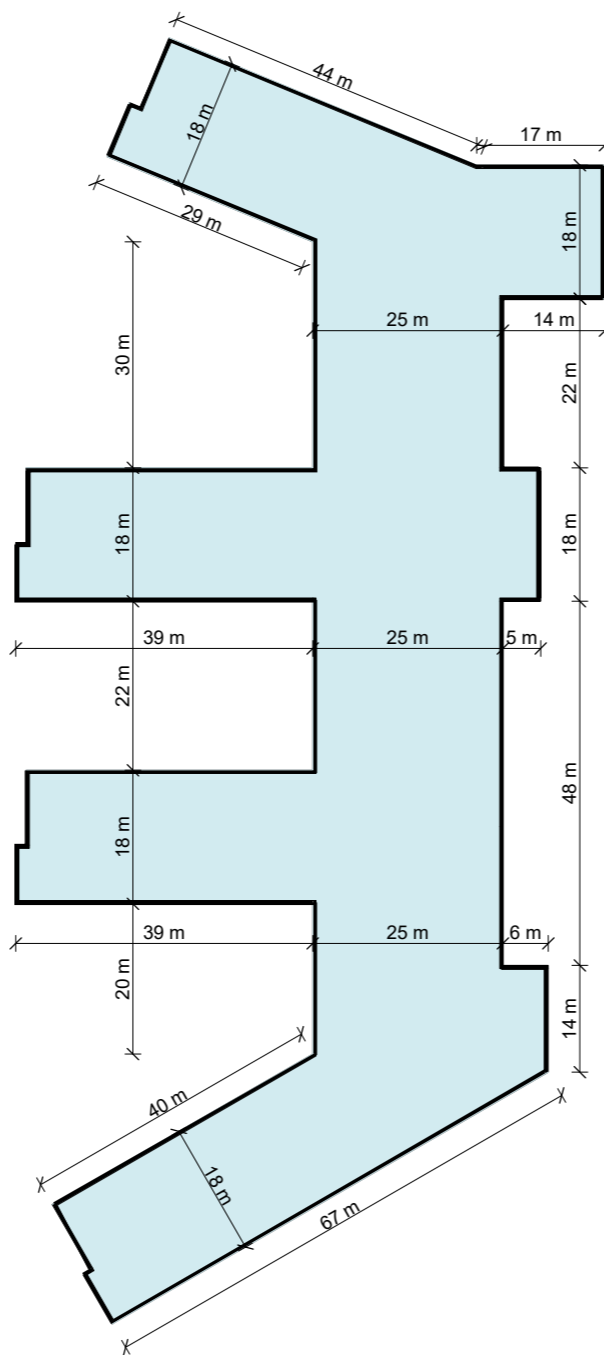

Bygg M/N

