

MEDVIRKNING FORPROSJEKT NYE AKER SYKEHUS MEDVIRKNINGSMØTE D2



FORELØPIGE SKISSER

Medvirkning Forprosjekt // Aktivitet D
Mars 2022

Confidential, Goncalves, Joana Carma, 03/28/2022 16:12:30

 OSLO UNIVERSITETSSYKEHUS

HELSE  SØR-ØST

TEAM  AKER

Nye Aker

Situasjonsplan



FORELØPIGE SKISSER

Medvirkning Forprosjekt // Aktivitet D
Mars 2022

Confidential, Goncalves, Joana Carma, 03/28/2022 16:12:30

 OSLO UNIVERSITETSSYKEHUS

HELSE  SØR-ØST

TEAM  AKER

Nye Aker

Endringer fra hovedaktivitet D1

Plassering av funksjoner møte C4 / D1

Somatikkbygget:

Hovedgreper for volumer ligger fast, kun interne endringer

PHA:

Nordkuben og areal tilhørende Sinseveien 76 endret

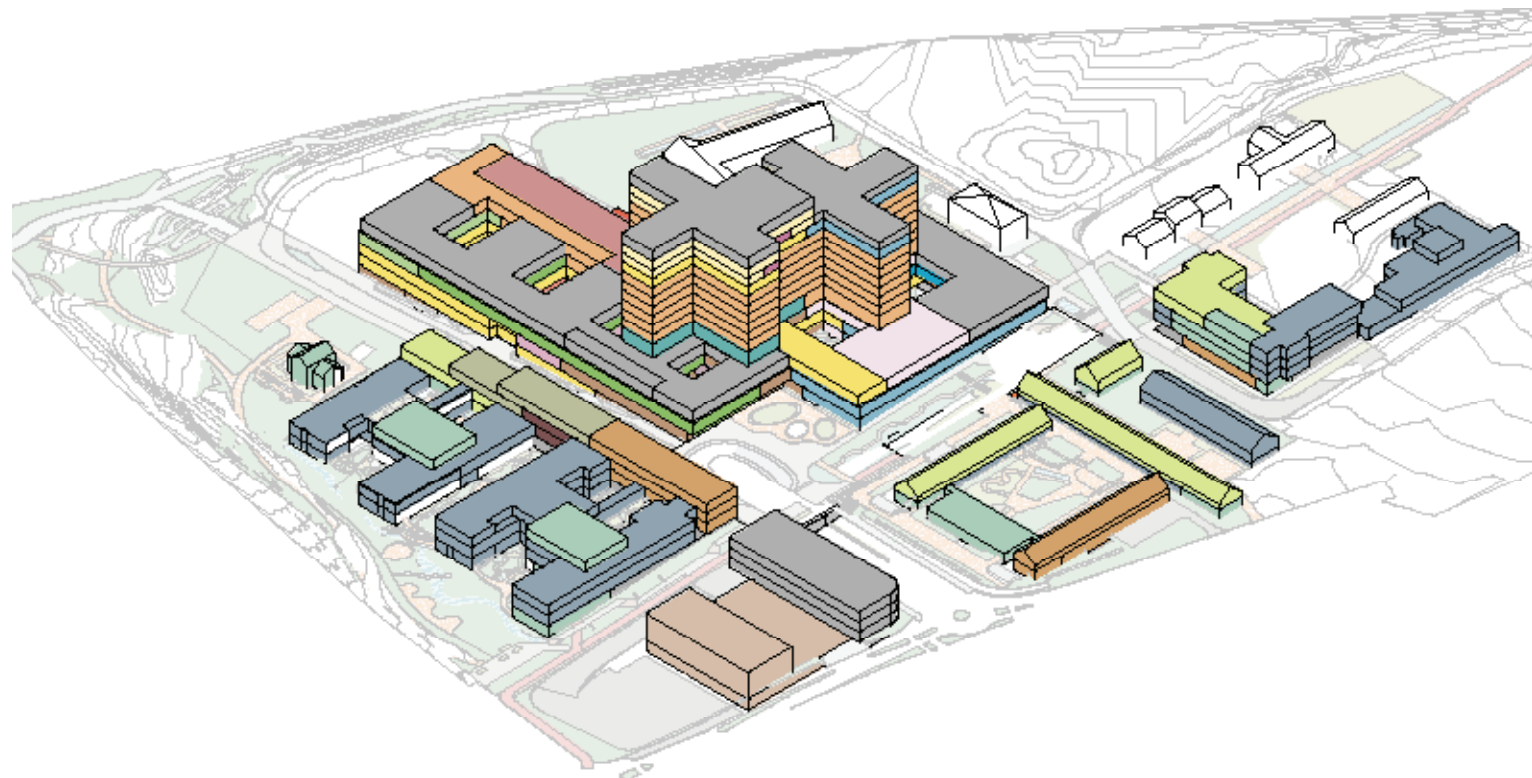

Plassering av funksjoner møte D2

Somatikkbygget:

Funksjonsplasseringer er beholdt, funksjonsareal er det samme, arealutnyttelse effektivisert

PHA:

Kun interne endringer, smalere fotavtrykk på poliklinikkbygget i sør.

VDS/TS:

Teknisk sentral har fått ny utforming, - 1 etasje lavere og med et mellombygg til VDS.

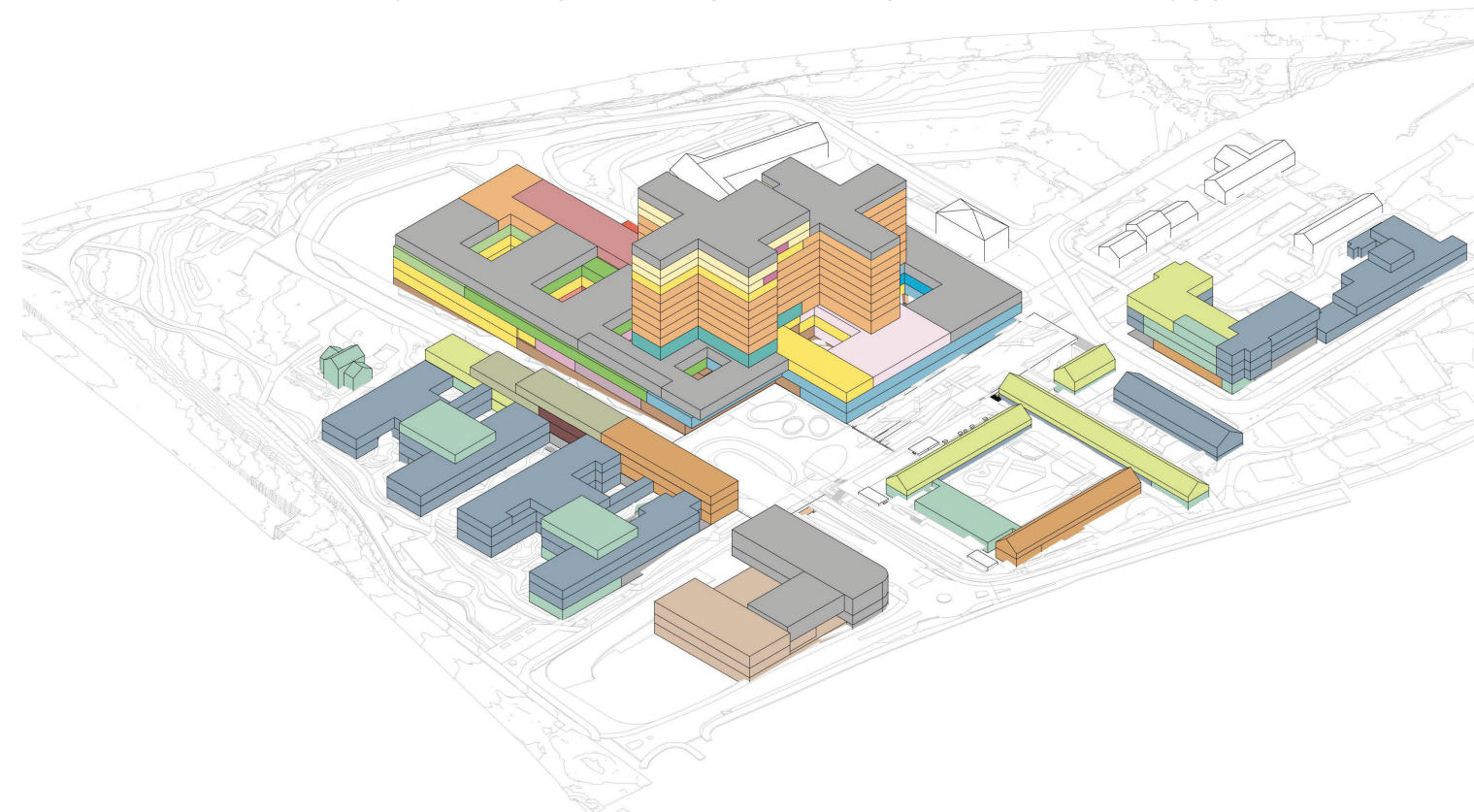

FORELØPIGE SKISSER

Medvirkning Forprosjekt // Aktivitet D
Mars 2022

 OSLO UNIVERSITETSSYKEHUS

HELSE  SØR-ØST

TEAM  AKER

Confidential, Goncalves, Joana Carma, 03/28/2022 16:12:30

Nye Aker

Prosjektutvikling, endringer fra hovedaktivitet D1

Somatikkbygget:

Funksjonsplasseringer er beholdt, funksjonsareal er det samme, arealutnyttelsen er bedret

A Bygningsskroppen er trukket inn i 1. og 2. etasje, dette gir overdekket areal på forplassen

B Døgnområder er blitt større i utstrekning og har dermed fått øket antall senger pr plan

C Tverrfløyer er noe smalere, mindre mørke arealer i midtkjerner

D Korridor- og stipleareal i arealene for Forskning og undervisning er effektivisert.

PHA Sør

E Poliklinikkbygget er noe smalere og gir mer effektiv arealutnyttelse

PHA Nord

F Teknikkareal er effektivisert

VDS/TS:

G Teknisk sentral (TS) er en etasje lavere. Arealet er utformet med et mellombygg mellom vare- og distribusjonssenteret (VDS) og TS.

Generelt:

- Plassering av heiser og trapper er gjennomgått og effektivisert
- Tekniske løsninger og sjaktplasseringer er optimalisert

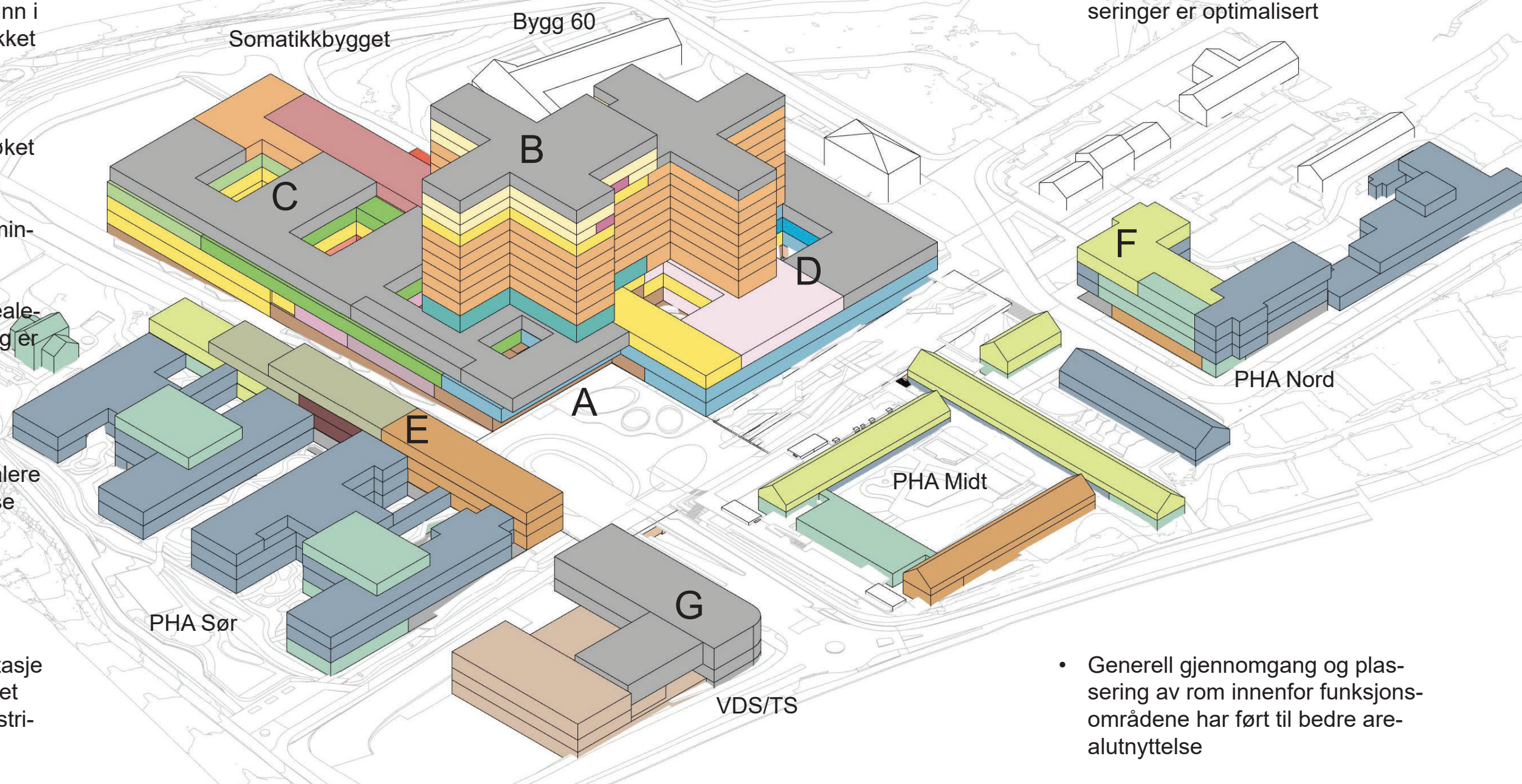

FORELØPIGE SKISSER

Nye Aker

PHA Nord og tilbygg PHA Midt



FORELØPIGE SKISSER

Medvirkning Forprosjekt // Aktivitet D
Mars 2022

Confidential, Goncalves, Joana Carma, 03/28/2022 16:12:30

 OSLO UNIVERSITETSSYKEHUS

HELSE  SØR-ØST

TEAM  AKER

Nye Aker

Landskapsplan



FORELØPIGE SKISSER

Medvirkning Forprosjekt // Aktivitet D
Mars 2022

 **OSLO UNIVERSITETSSYKEHUS**
Confidential, Goncalves, Joana Carma, 03/28/2022 16:12:30

HELSE  SØR-ØST

TEAM  AKER

Nye Aker

Landskap

AKERLØPEREN

Funksjon

- _Gang & sykkelforbindelse fra sør til nord over hovedadkomsttorg
- _Oppholdssoner med benker og beplantning; åpne/offentlige og skjærme/private
- _Overvannshåndtering
- _Ingen biler her, kun til utrykning/drift



Illustrasjon av Akerløperen, søndre del



Illustrasjon av Akerløperen, søndre del



FORELØPIGE SKISSER

Medvirkning Forprosjekt // Aktivitet D
Mars 2022

OSLO UNIVERSITETSSYKEHUS
Confidential, Goncalves, Joana Carma, 03/28/2022 16:12:30

HELSE SØR-ØST

TEAM AKER

Nye Aker

Landskap

SINSENAKSEN

Funksjon

- _Forbindelse fra øst til vest; gate med fortau
- _Oppholdssoner med benker og beplantning
- _Overvannshåndtering
- _Drop-off



Illustrasjon av Sinsenaksen, mot teknisk sentral



Illustrasjon av Sinsenaksen, fra vest



FORELØPIGE SKISSER

Medvirkning Forprosjekt // Aktivitet D
Mars 2022

OSLO UNIVERSITETSSYKEHUS
Confidential, Goncalves, Joana Carma, 03/28/2022 16:12:30

HELSE SØR-ØST

TEAM AKER

Nye Aker

Endringer fra hovedaktivitet D1 - Døgnområder somatikk

Døgnområder møte D1

- 58 senger pr hele etasjeplan
- 6 hele plan med døgnområder
- Plan 4, 29 senger
- Plan 11 ca 20 senger, kontorområde for FoU, dialyse

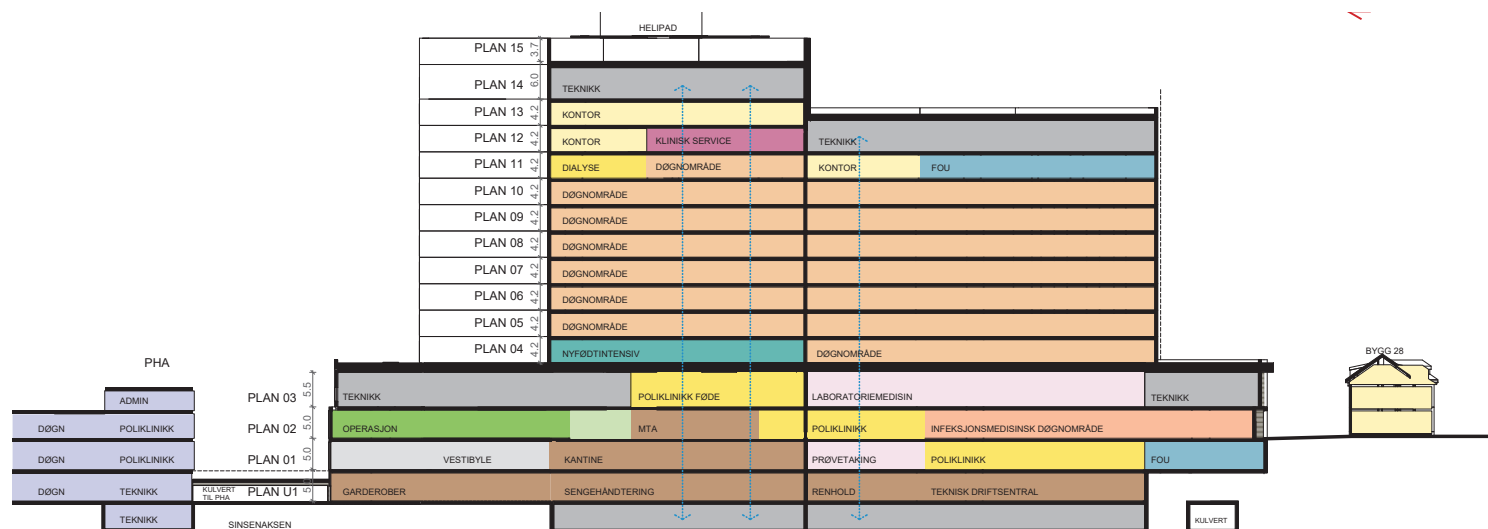

møte D1

Døgnområder møte D2

- 64/66 senger pr hele etasjeplan
- 5 hele plan med døgnområder
- Plan 4, 32 senger (barsel) og nyfødtintensiv
- Plan 10, 49 senger, dialyse

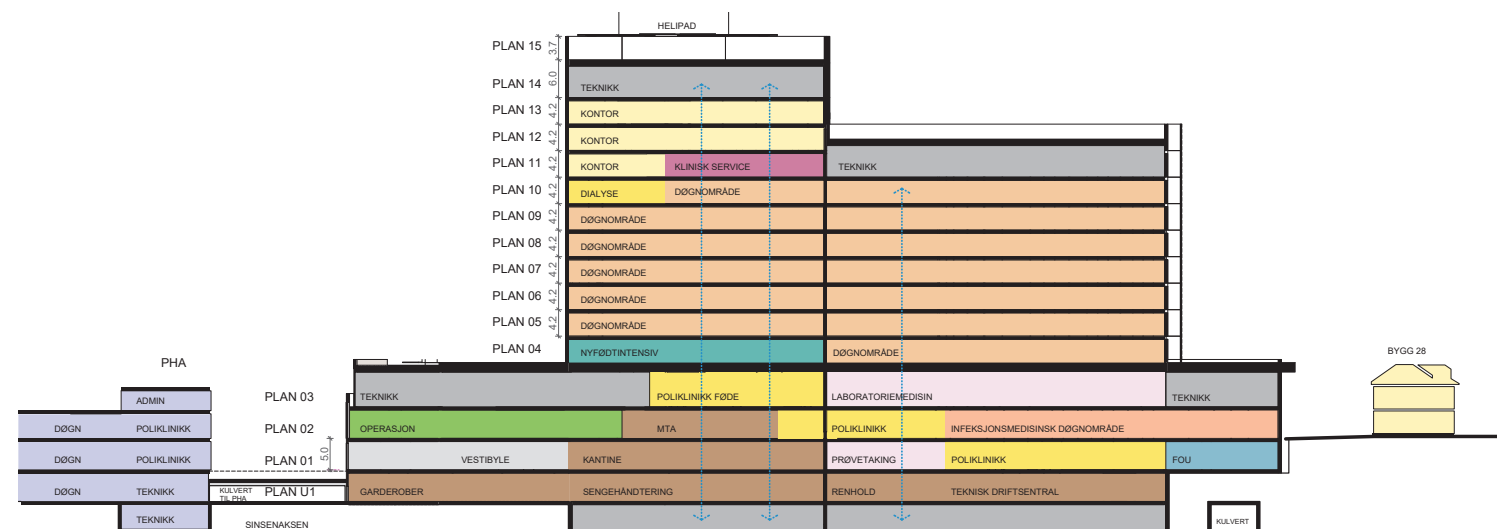

møte D2

FORELØPIGE SKISSER

Nye Aker

Vestibyle,
somatikk

Sett fra adkomst
fra P-kjeller



FORELØPIGE SKISSER

Medvirkning Forprosjekt // Aktivitet D
Mars 2022

OSLO UNIVERSITETSSYKEHUS
Confidential, Goncalves, Joana Carma, 03/28/2022 16:12:30

HELSE SØR-ØST

TEAM AKER

Nye Aker

Funksjonsplasseringer, somatikk

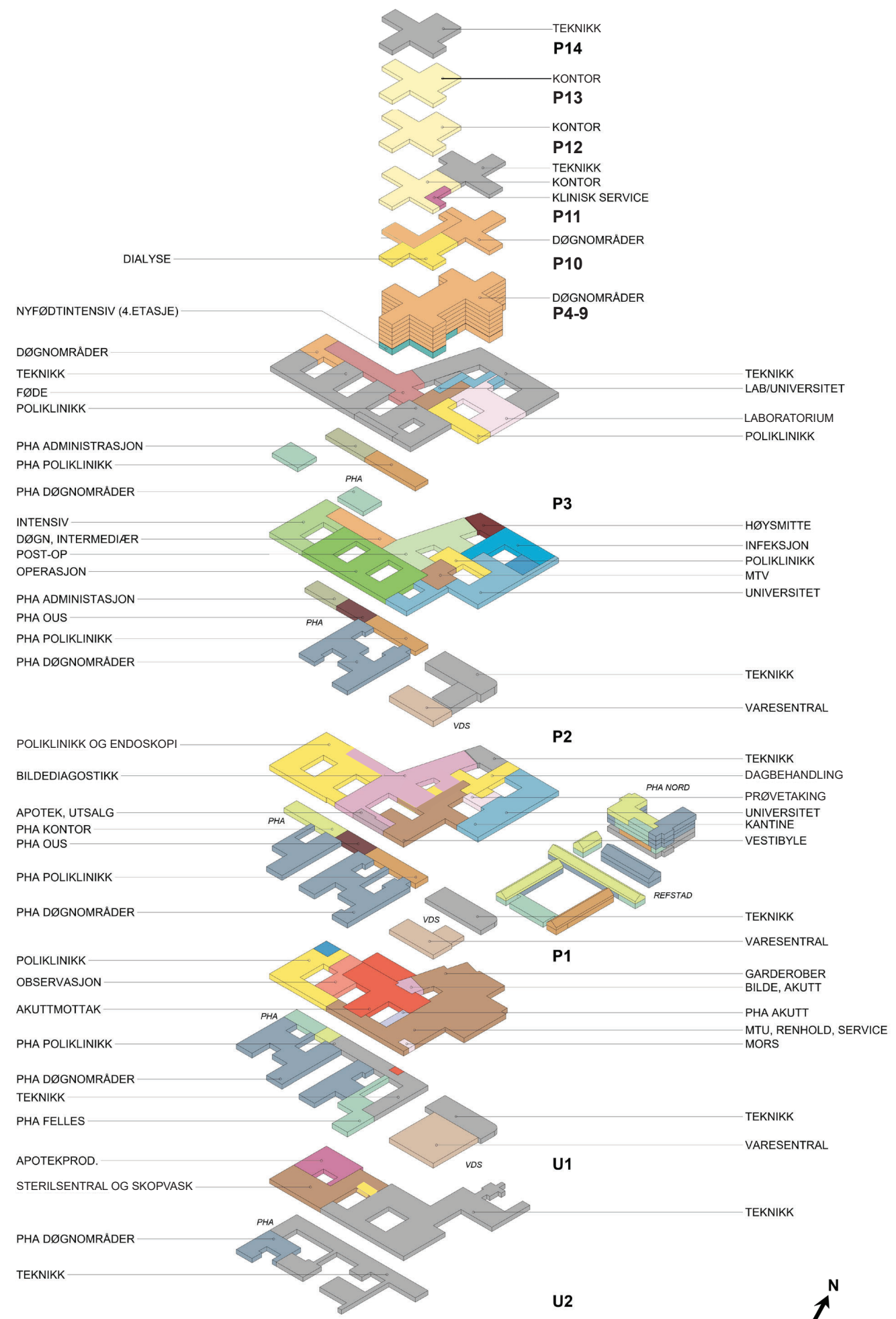

FORELØPIGE SKISSER

Medvirkning Forprosjekt // Aktivitet D
Mars 2022

Nye Aker

Funksjonssnitt, somatikkbygg

Mål i meter

Mål i etasjen beskriver brutto høyde
mål fra overkant dekke til overkant dekke

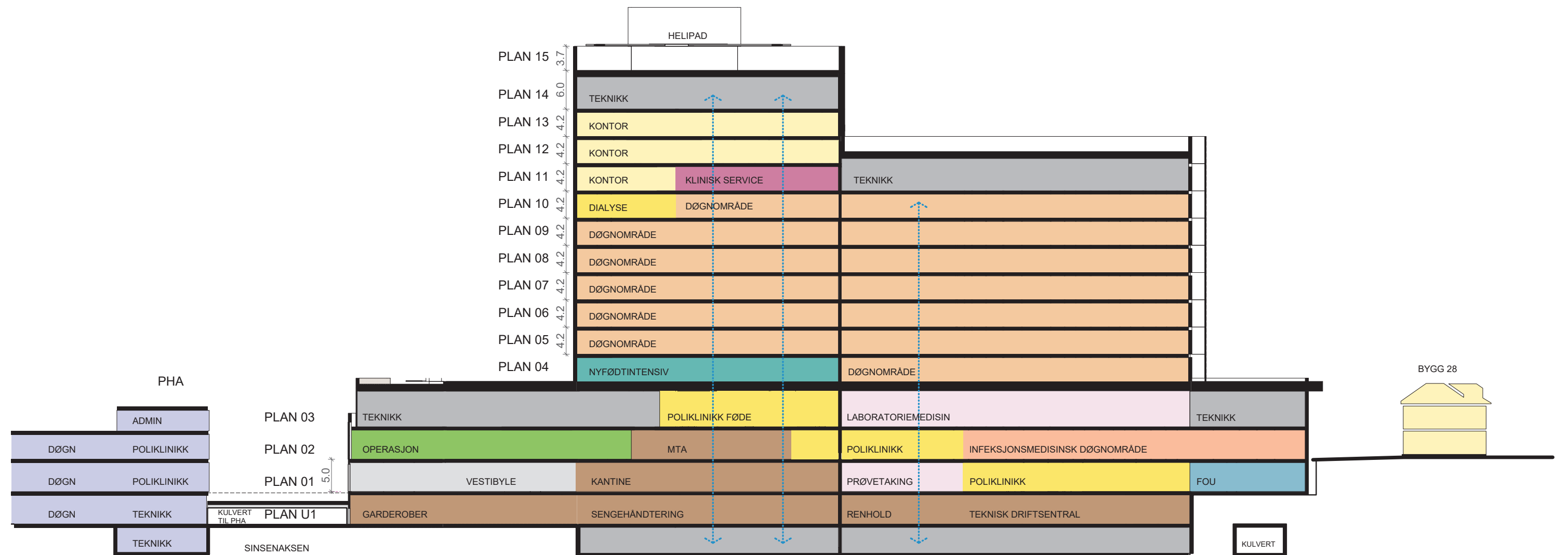
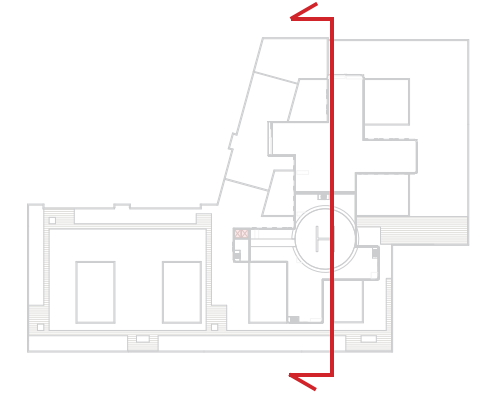

FORELØPIGE SKISSER

Medvirkning Forprosjekt // Aktivitet D
Mars 2022

Confidential, Goncalves, Joana Carma, 03/28/2022 16:12:30

Nye Aker

Funksjonssnitt, somatikkbygg

Mål i meter

Mål i etasjen beskriver brutto høyde
mål fra overkant dekke til overkant dekke

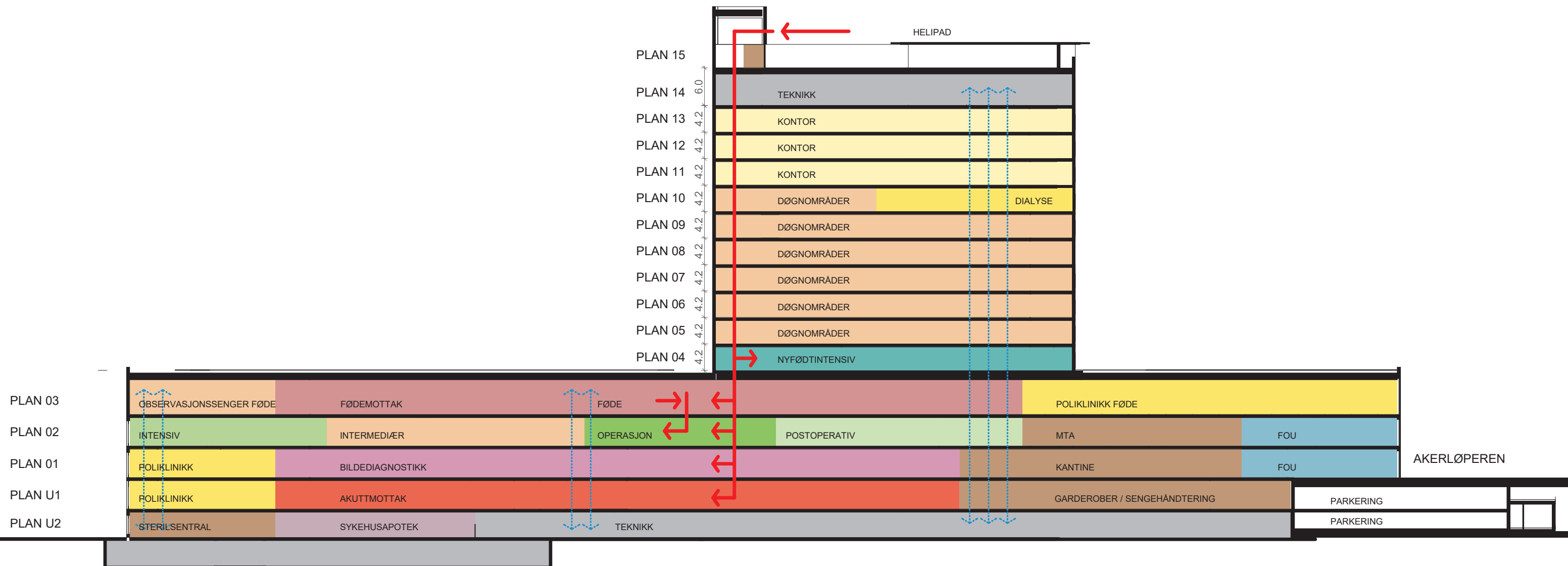
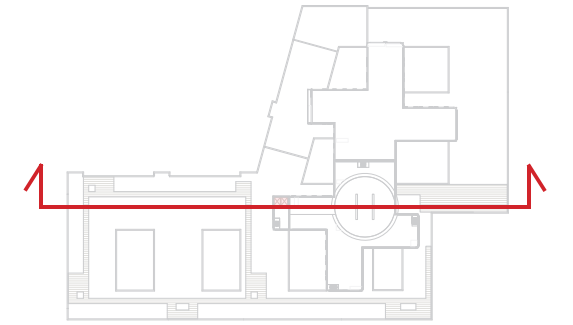

FORELØPIGE SKISSER

Medvirkning Forprosjekt // Aktivitet D
Mars 2022

OSLO UNIVERSITETSSYKEHUS
Confidential, Goncalves, Joana Carma, 03/28/2022 16:12:30

HELSE SØR-ØST

TEAM AKER

Nye Aker

Etasjeverstibyle i høyhuset, blikk innover mot døgnområde somatikk



FORELØPIGE SKISSER

Medvirkning Forprosjekt // Aktivitet D
Mars 2022

OSLO UNIVERSITETSSYKEHUS
Confidential, Goncalves, Joana Carma, 03/28/2022 16:12:30

HELSE SØR-ØST

TEAM AKER

Nye Aker

Måltegning, mål i hele meter, somatikkbygget

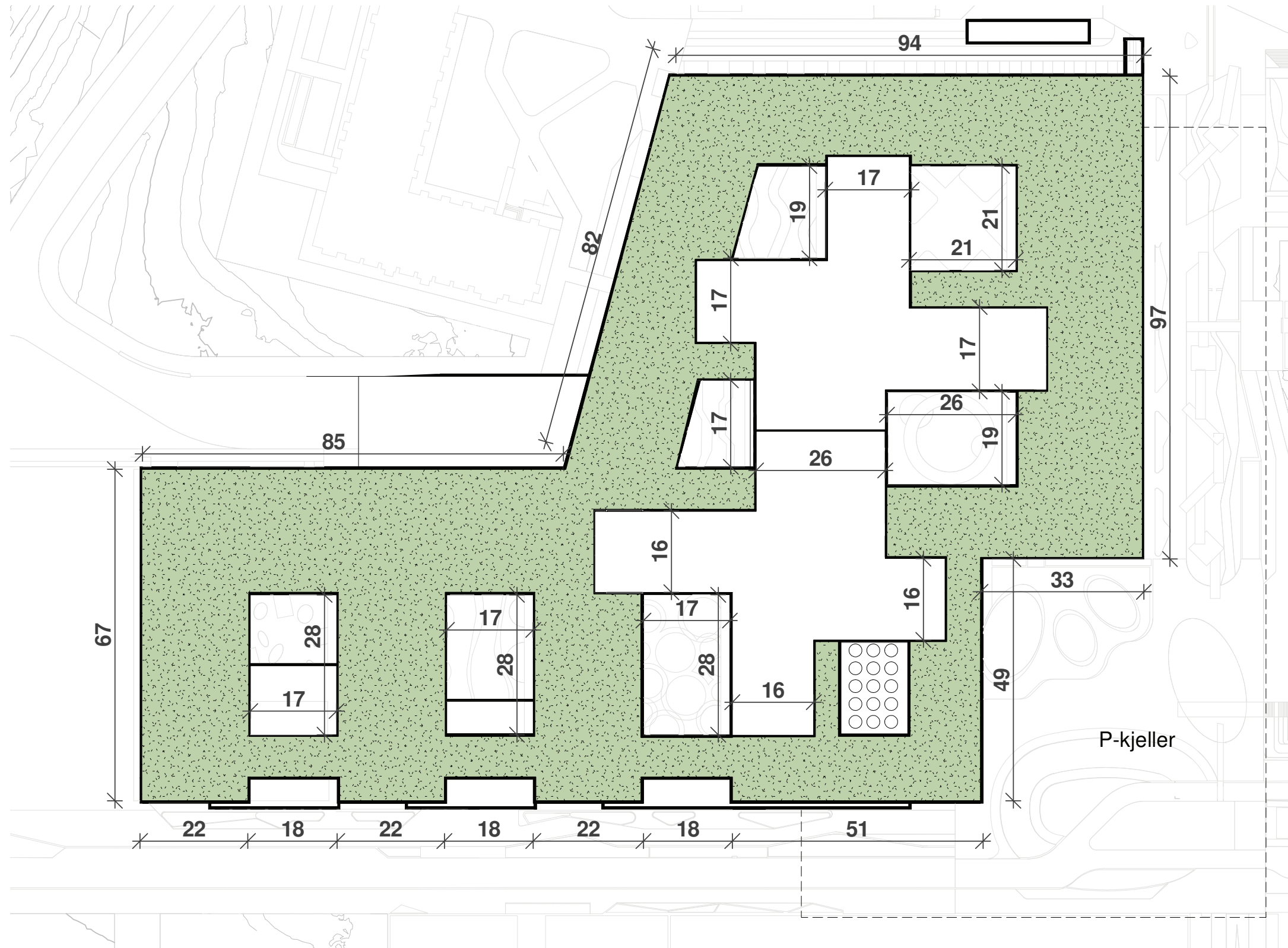

FORELØPIGE SKISSER

Medvirkning Forprosjekt // Aktivitet D
Mars 2022

OSLO UNIVERSITETSSYKEHUS
Confidential, Goncalves, Joana Carma, 03/28/2022 16:12:30

HELSE SØR-ØST

TEAM AKER

Nye Aker

Korridorbredder

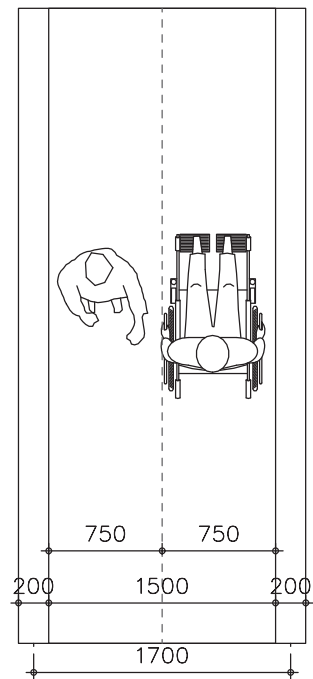

Kontorarealer eller tverrkorridorer uten sengetransport

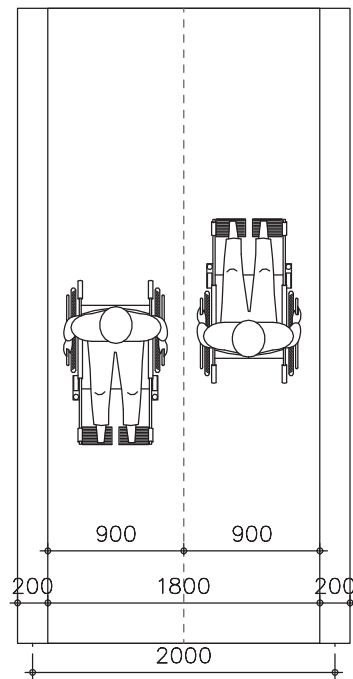

Kontorarealer eller tverrkorridorer uten sengetransport

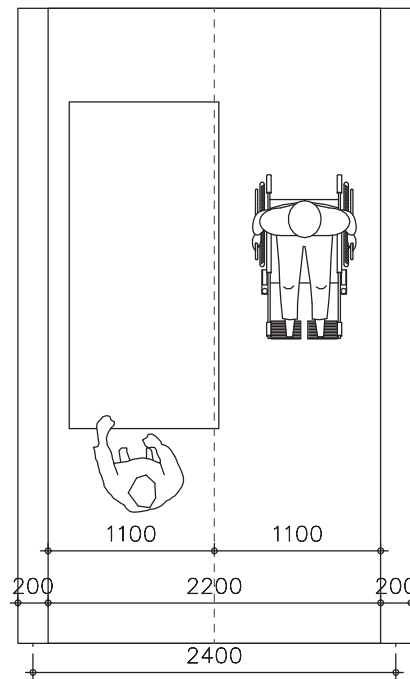

Korridor med sengetransport i en retning

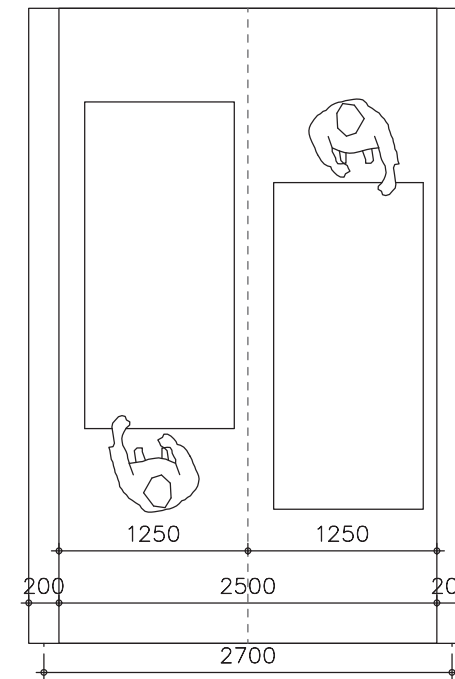

Korridor med sengetransport i to retninger

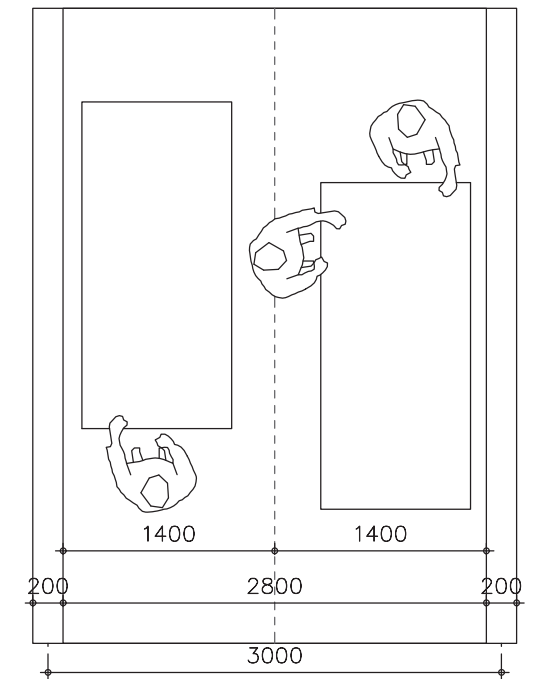

Korridor for tyngre behandlingsfunksjoner som intensiv, akutt og operasjon

FORELØPIGE SKISSER

Medvirkning Forprosjekt // Aktivitet D
Mars 2022

Confidential, Goncalves, Joana Carma, 03/28/2022 16:12:30

Nye Aker

Heistyper

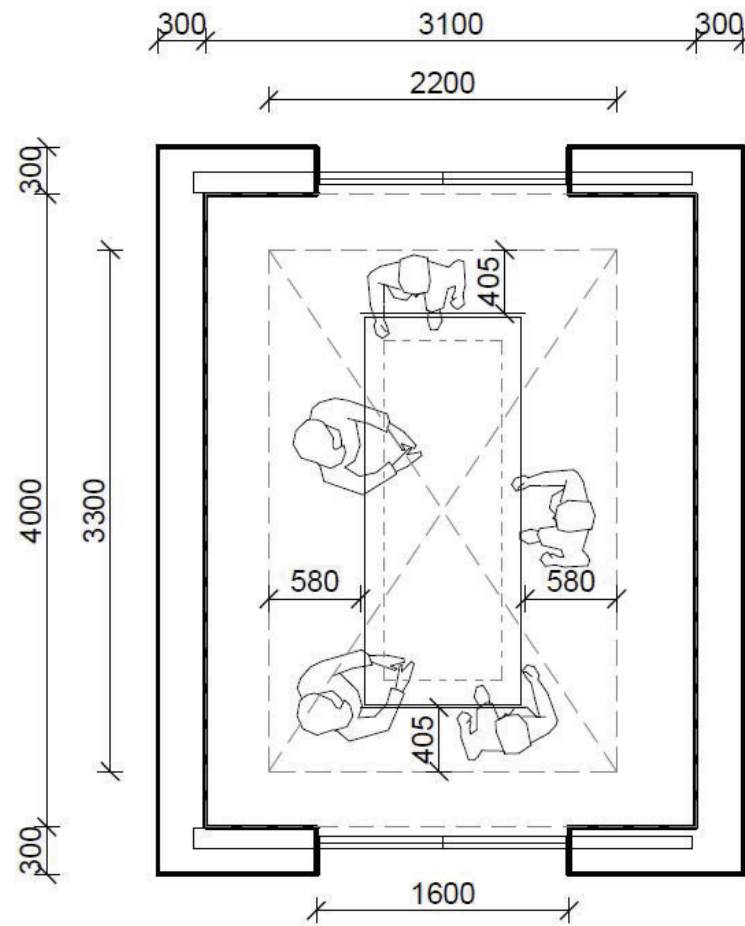

Akuttheis

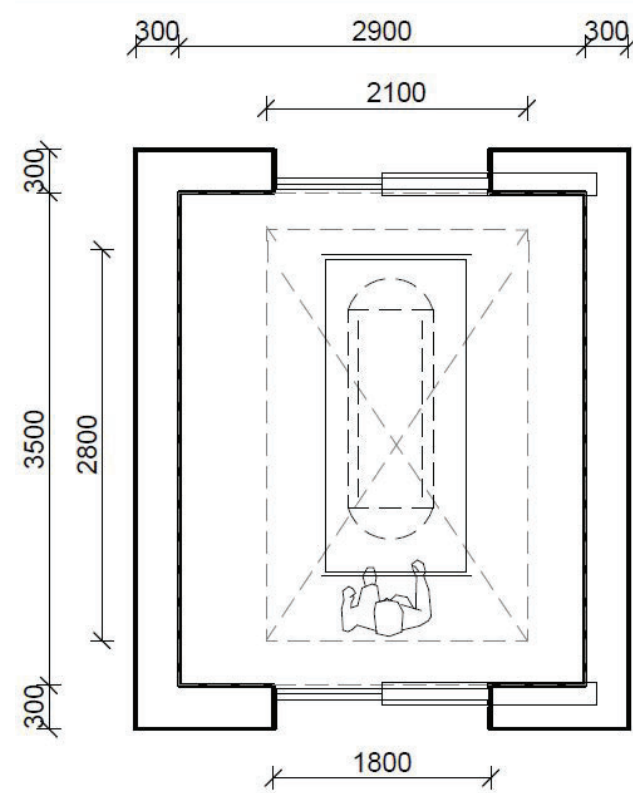

Senge- og AGV-heis i høyhus
Akuttheis for fødeavdeling

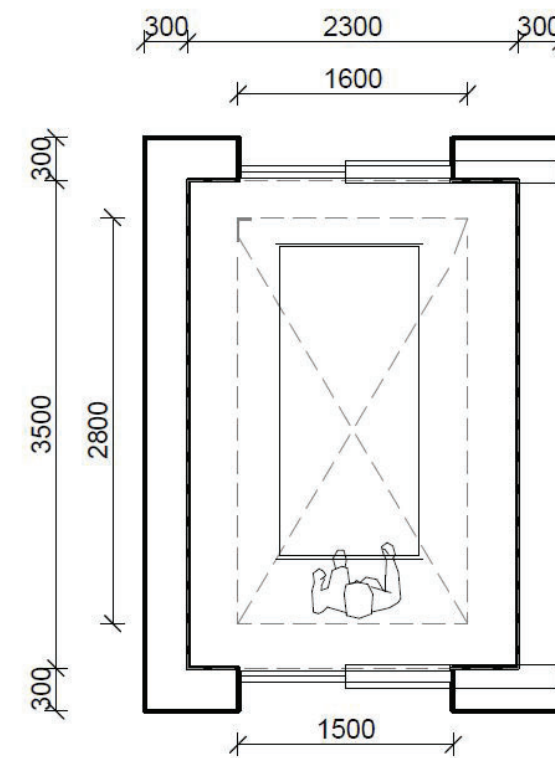

Senge- og AGV-heis i basen

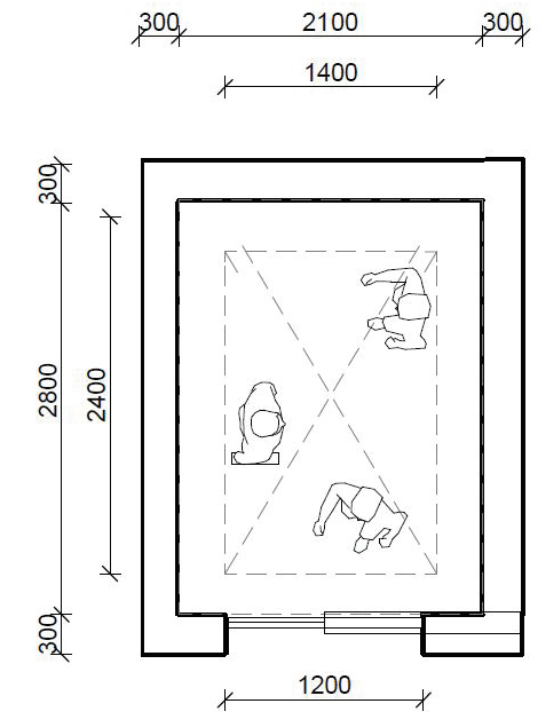

Personheis i høyhus
Heis til skopvask i basen
Sterilheis i basen

UNDER UTVIKLING

FORELØPIGE SKISSER

Medvirkning Forprosjekt // Aktivitet D
Mars 2022

 OSLO UNIVERSITETSSYKEHUS

HELSE  SØR-ØST

TEAM  AKER

Confidential, Goncalves, Joana Carma, 03/28/2022 16:12:30

Nye Aker

Heisvestibyle i høyhuset, somatikk



FORELØPIGE SKISSER

Medvirkning Forprosjekt // Aktivitet D
Mars 2022

OSLO UNIVERSITETSSYKEHUS
Confidential, Goncalves, Joana Carma, 03/28/2022 16:12:30

HELSE SØR-ØST

TEAM AKER

NYE AKER SYKEHUS

Medvirkningsmøte D2
Gruppe 12 / Logistikk

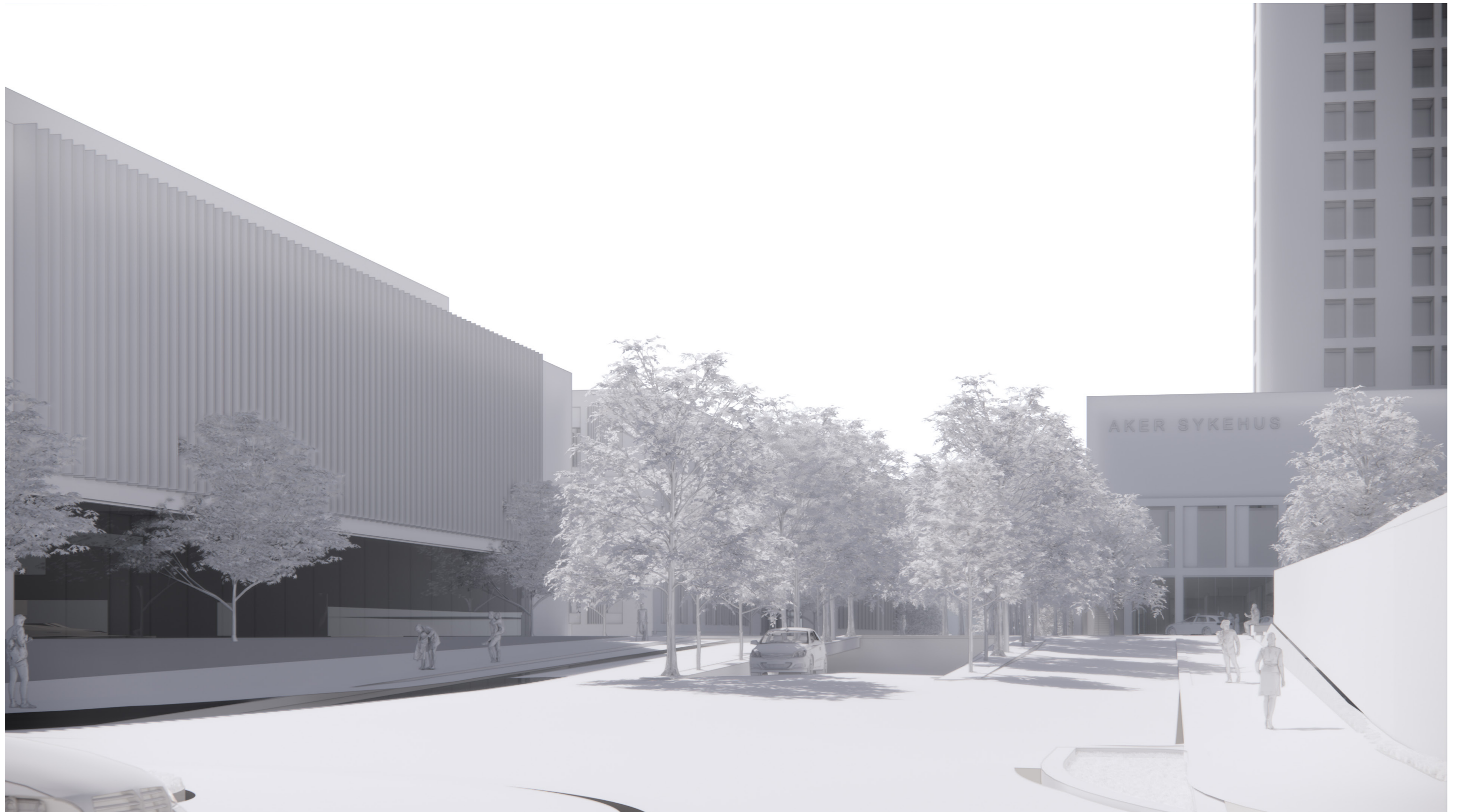

NYE AKER SYKEHUS

Flyttdiagram: Ankomst

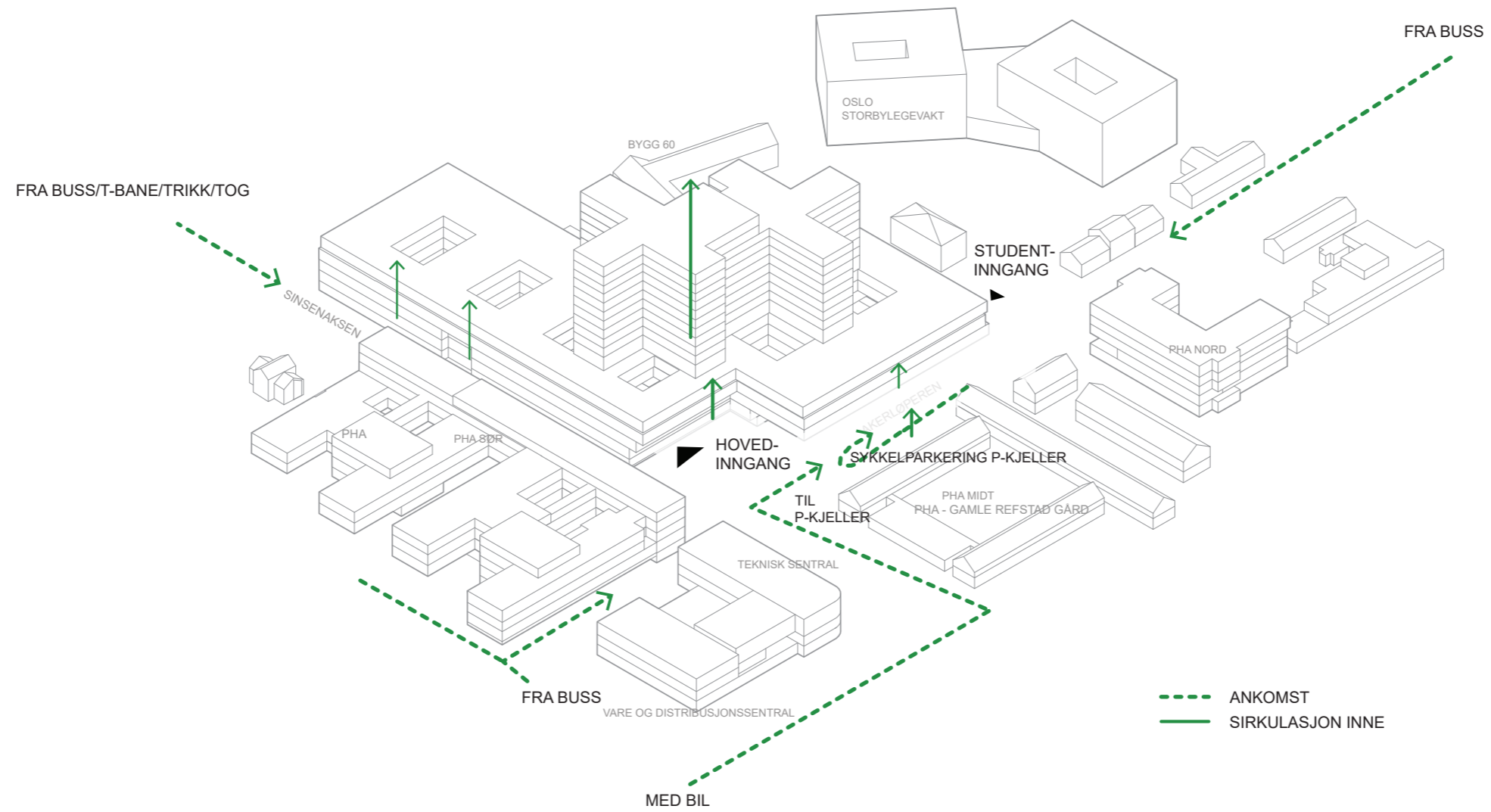

NYE AKER SYKEHUS

Akerløperen fra Studenttorget

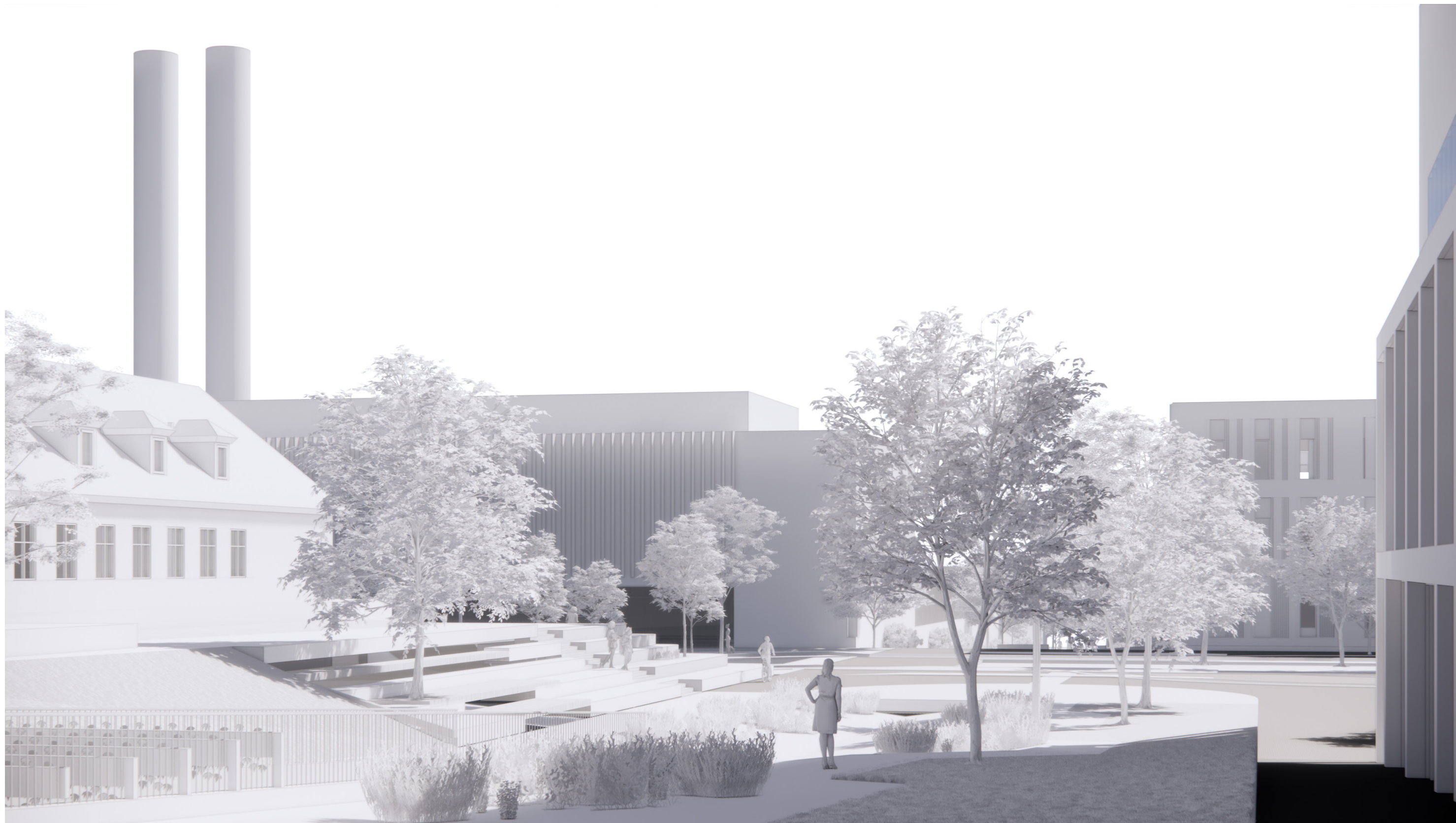

NYE AKER SYKEHUS

Kulvert

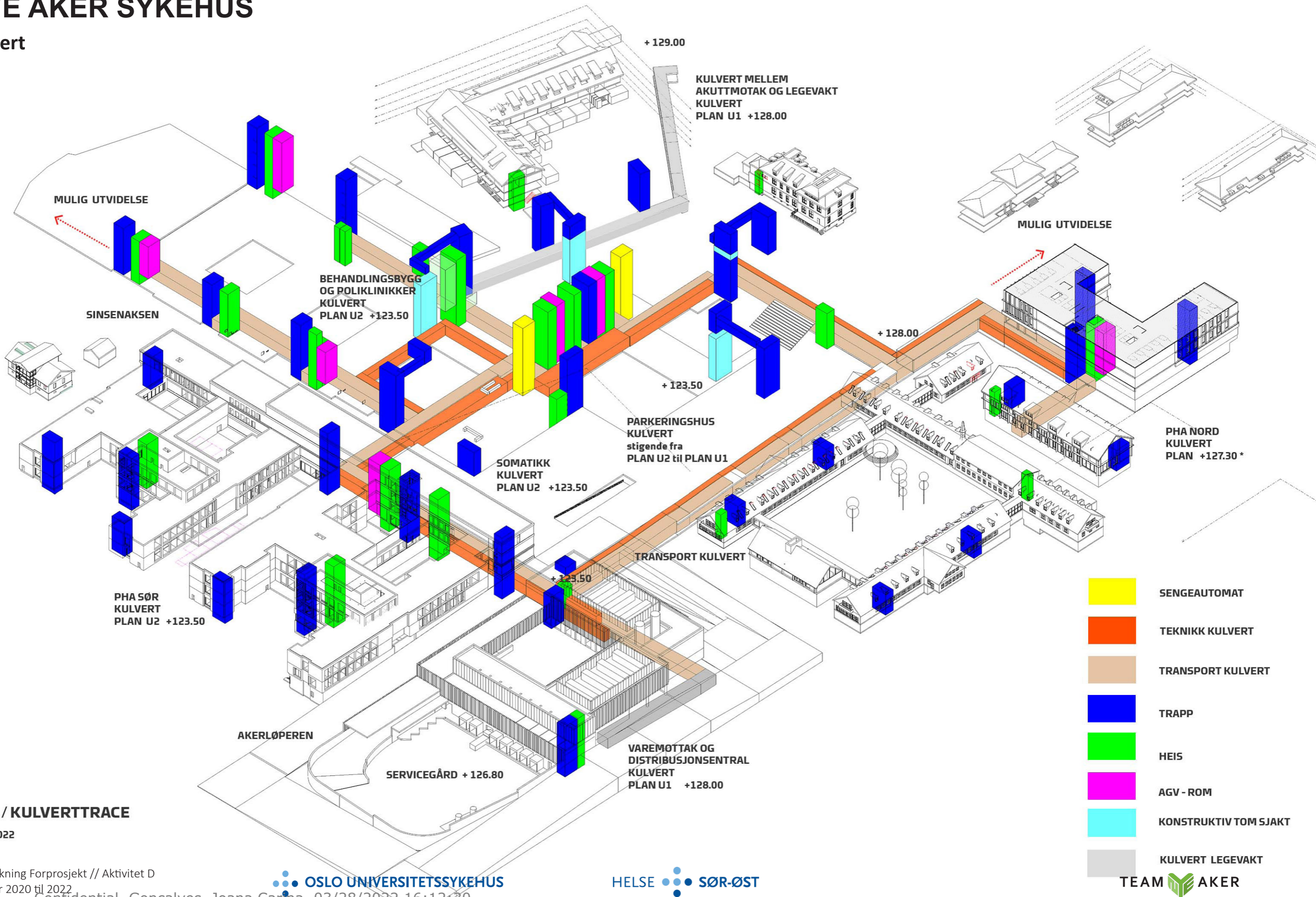

AKER / KULVERTTRACE

02_02_2022

Medvirkning Forprosjekt // Aktivitet D
oktober 2020 til 2022

OSLO UNIVERSITETSSYKEHUS

HELSE SØR-ØST

Confidential, Goncalves, Joana Carma, 03/28/2022 16:12:30

NYE AKER SYKEHUS

Kulvert

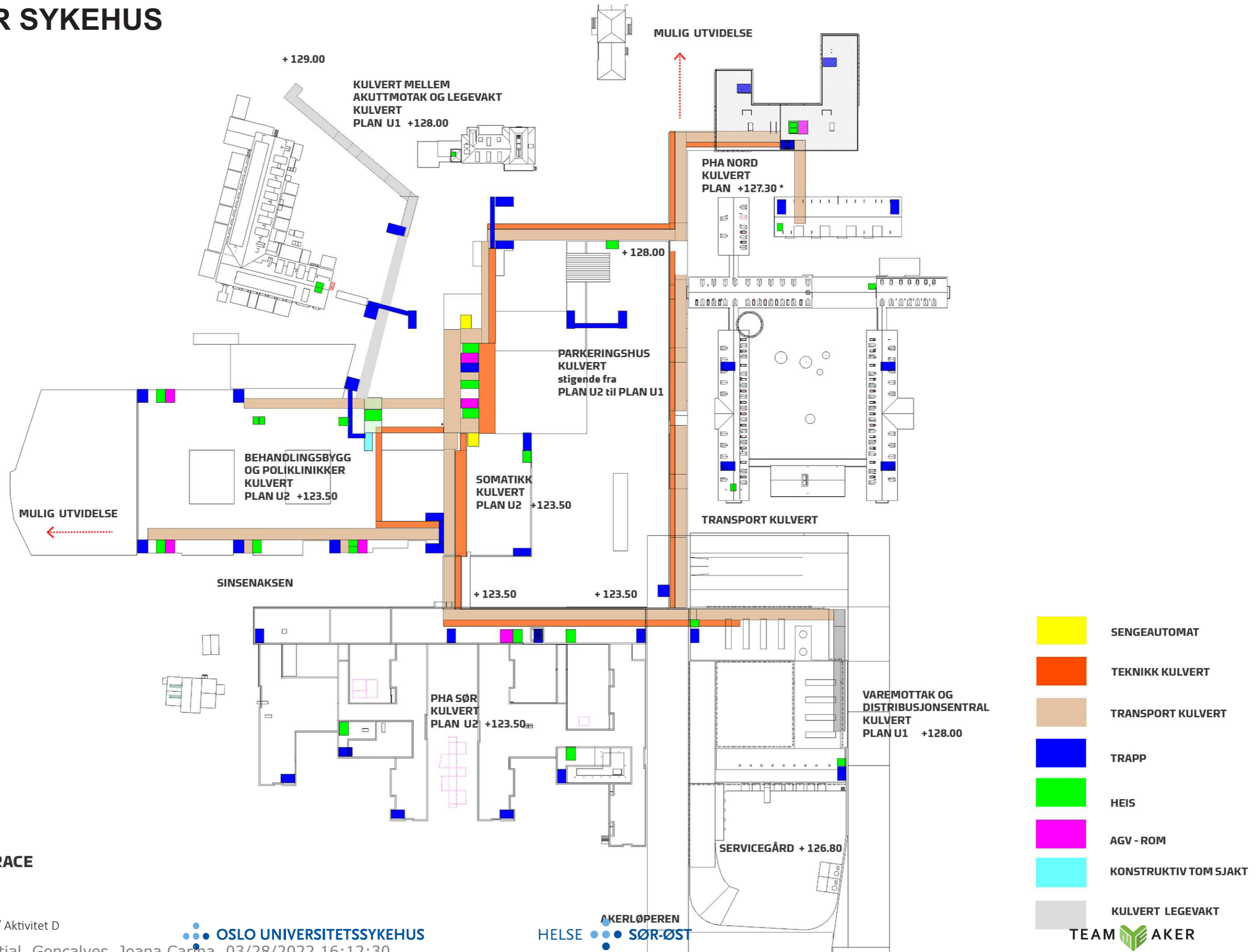

AKER / KULVERTTRACE

02_02_2022

Medvirkning Forprosjekt // Aktivitet D
oktober 2020 til 2022

OSLO UNIVERSITETSSYKEHUS

Confidential, Goncalves, Joana Carma, 03/28/2022 16:12:30

NYE AKER SYKEHUS

Heiser

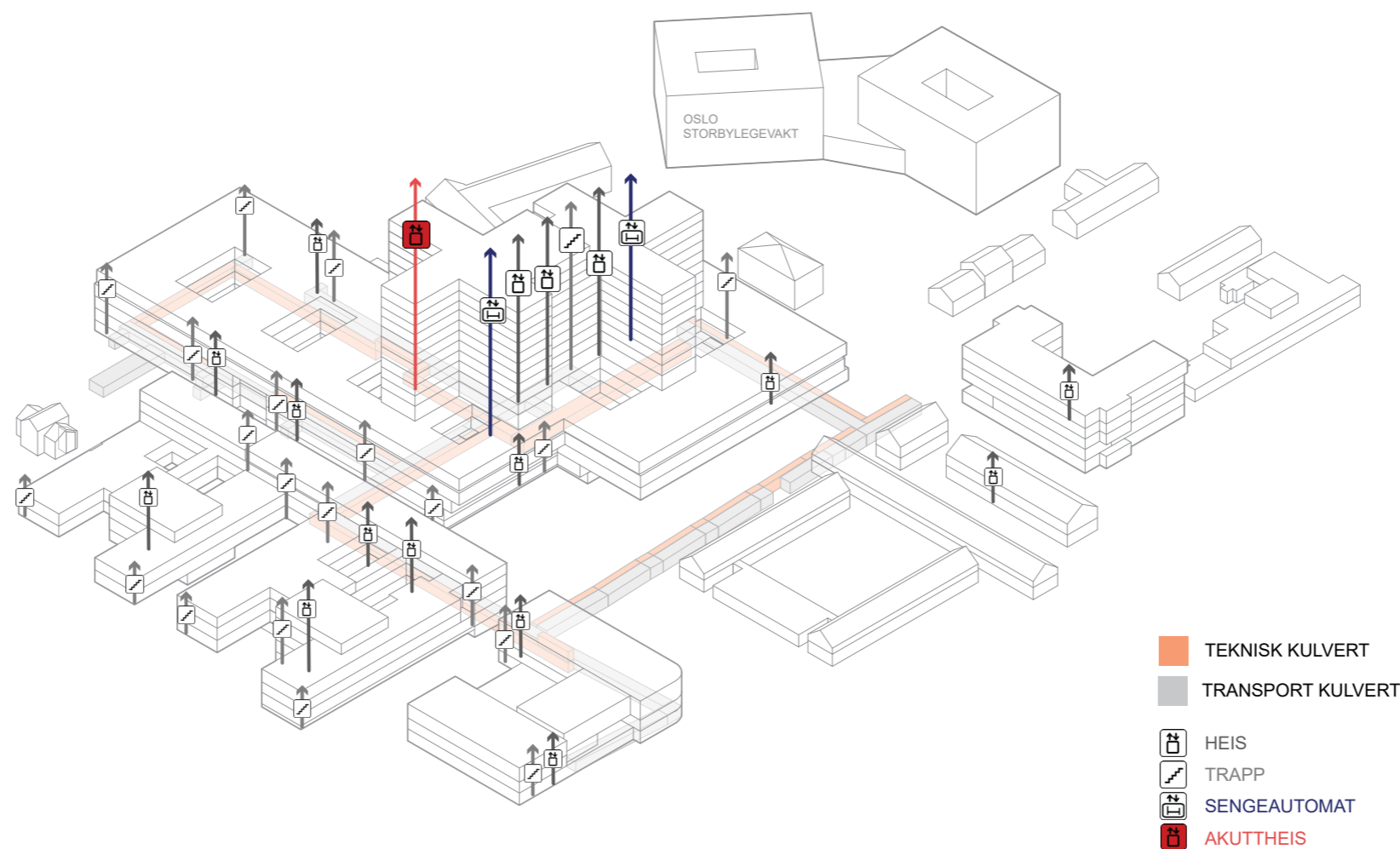

Oversikt over løfteinnretninger - Nye Aker sykehus

Oppdatert 24.08.2021 av Chr. Helle, HeisConsult AS



Alle beregninger forløpelige. Kan tilkomme endringer/ tilpassninger

Lokasjon		Type anlegg	Benevnelse	Spesielle funksjoner	Heiser	Betjener etg.	Antall stopp	Størrelser på sjakter (b*d)	Ca Størrelse på heiser (b*d*h)	Gjennomgånge	Hastighet	Maks dørstørrelse (b*h)	Nyttelast ca	Plasert på tegning			
Høyhus Nord/ Sør	Bygg D4	Høyhus Nord	Seng/ AGV	D4-H1-AGV	AGV	3	Heiser	U2-11	13	2900*3500	2100*2800*2200	Ja	1,6 m/s	1800*2100	3200kg/ 42 pers	Ja	
			Seng/ AGV	D4-H2-AGV	AGV					2900*3500	2100*2800*2200	Ja	1,6 m/s	1800*2100	3200kg/ 42 pers	Ja	
		Seng	D4-H3-Brann	Brannmannsheis	2900*3500					2100*2800*2200	Nei	1,6 m/s	1800*2100	3200kg/ 42 pers	Ja		
		Høyhus Nord	Sengeautomat	D4-SA1	Senger ++					1	Automat	U2-11	13	3300*4300			
	Høyhus Nord/ Sør	Bygg D5	Høyhus Sør	Seng/ AGV	D5-H1-AGV	AGV	3	Heiser	U2-14	16	2900*3500	2100*2800*2200	Ja	1,6 m/s	1800*2100	3200kg/ 42 pers	Ja
				Seng/ AGV	D5-H2-AGV	AGV					2900*3500	2100*2800*2200	Ja	1,6 m/s	1800*2100	3200kg/ 42 pers	Ja
				Seng	D5-H3						2900*3500	2100*2800*2200	Nei	1,6 m/s	1800*2100	3200kg/ 42 pers	Ja
			Høyhus Sør	Publikum	D5-H4-Pub		2100*2800	1400*2400*2200	Nei	2,5 m/s	1200*2100	1600kg/ 21 pers	Ja				
					D5-H5-Pub		2100*2800	1400*2400*2200	Nei	2,5 m/s	1200*2100	1600kg/ 21 pers	Ja				
					D5-H6-Pub		2100*2800	1400*2400*2200	Nei	2,5 m/s	1200*2100	1600kg/ 21 pers	Ja				
					D5-H7-Pub		2100*2800	1400*2400*2200	Nei	2,5 m/s	1200*2100	1600kg/ 21 pers	Ja				
			Høyhus Sør	Akuttheiser	D5-H8-Akutt-Brann	Brannmannsheis	2	Heiser	U2-15	16	3100*4000	2200*3300*2200	Ja	2,0m/s	1800mm	4000kg/ 52pers	Ja
					D5-H9-Akutt		2	Heiser	U2-15	16	3100*4000	2200*3300*2200	Ja	2,0m/s	1800mm	4000kg/ 52pers	Ja
			Høyhus Sør	Sengeautomat	D5-SA2	Senger ++	1	Automat	U2-11	13	3300*4300					Ja	
Lav	Bygg D2	Universitet	Personheiser	D2-H1	Vanlig personheis	2	Heiser	U1-2	3	2100*2800	1400*2400*2200	Nei	1,0 m/s	1200*2100	1600kg/ 21 pers	Ja	
			Personheiser	D2-H2	Vanlig personheis					2100*2800	1400*2400*2200	Nei	1,0 m/s	1200*2100	1600kg/ 21 pers	Ja	
	Bygg D1	Vestibyle/ parkering	Personheiser	D1-H1	Vanlig personheis	2	Heiser	U1-3	4	2100*2800	1400*2400*2200	Nei	1,6 m/s	1200*2100	1600kg/ 21 pers	Ja	
			Personheiser	D1-H2	Vanlig personheis					2100*2800	1400*2400*2200	Nei	1,6 m/s	1200*2100	1600kg/ 21 pers	Ja	
	Bygg D3	Høyhus Nord	Grønn Personheis	D4-H4	Personell til operasjo	2	Heiser	U1-2	3	2100*2800	1400*2400*2200	Nei	1,0 m/s	1200*2100	1600kg/ 21 pers	Ja	
			Grønn Personheis	D4-H5	Personell til operasjo					2100*2800	1400*2400*2200	Nei	1,0 m/s	1200*2100	1600kg/ 21 pers	Ja	
Base	Bygg D6	Baseheiser 1	Seng/ AGV	D6-H1	AGV	2	Heiser	U3-3	6	2300*3100	1600*2400*2200	Ja	1,6 m/s	1500*2100	2300kg/ 30pers	Ja	
			Seng/ AGV	D6-H2	AGV					2300*3100	1600*2400*2200	Ja	1,6 m/s	1500*2100	2300kg/ 30pers	Ja	
		Baseheiser 2	Seng/ AGV	D6-H3	AGV	2	Heiser	U3-3	6	2300*3100	1600*2400*2200	Ja	1,6 m/s	1500*2100	2300kg/ 30pers	Ja	
			Seng/ AGV	D6-H4	AGV					2300*3100	1600*2400*2200	Ja	1,6 m/s	1500*2100	2300kg/ 30pers	Ja	
		Baseheiser 3	Seng/ AGV/ Publikum	D6-H5	AGV	2	Heiser	U3-3	6	2300*3100	1600*2400*2200	Ja	1,6 m/s	1500*2100	2300kg/ 30pers	Ja	
			Seng/ AGV	D6-H6	AGV					2300*3100	1600*2400*2200	Ja	1,6 m/s	1500*2100	2300kg/ 30pers	Ja	
Akuttheis FØDE	Akutt Føde	D6-H7-Akutt føde	Akutt Føde	1	Heis	2-3	2	2900*3500	2100*2800*2200	Ja	1,0 m/s	1800*2100	3200kg/ 42 pers	Ja			
Teknik sentral	Bygg A2	Teknisk Sentral	A2-H1	Vareheis	1	Heis	U1-1	2	2100*2800	1400*2400*2200	Nei	1,0 m/s	1200*2100	1600kg/ 21 pers	Ja		
Varemottak	Bygg A1	Varemottak	A1-H1	Vareheis	1	Heis	U1-3	4	2100*2800	1400*2400*2200	Nei	1,0 m/s	1200*2100	1600kg/ 21 pers	Ja		
PHA - SØR - Psykiatri	Bygg E1	PHA- Sør 1	Seng/ AGV	E1-H1-AGV	Publikum/ AGV	4	Heiser	U2-3	5	2100*3100	1400*2400*2200	Ja	1,6 m/s	1500*2100	2300kg/ 30pers	Ja	
			Seng/ AGV	E1-H2-AGV	Publikum/ AGV					2100*3100	1400*2400*2200	Ja	1,6 m/s	1500*2100	2300kg/ 30pers	Ja	
			Seng	E1-H3	Publikum					2100*2800	1400*2400*2200	Nei	1,6 m/s	1500*2100	2300kg/ 30pers	Ja	
			Seng	E1-H4	Publikum					2100*2800	1400*2400*2200	Nei	1,6 m/s	1500*2100	2300kg/ 30pers	Ja	
	Bygg E2	PHA- Sør 2	Seng	E1-H5		2	Heiser	U2-3	5	2300*3100	1600*2400*2200	Ja	1,6 m/s	1500*2100	2300kg/ 30pers	Ja	
			Seng	E1-H6						2300*3100	1600*2400*2200	Ja	1,6 m/s	1500*2100	2300kg/ 30pers	Ja	
	Bygg E2	PHA- Sør 3	Seng	E2-H7		2	Heiser	U2-1	3	2300*2800	1600*2400*2200	Nei	1,0m/s	1500*2100	2300kg/ 30pers	Ja	
			Seng	E2-H8						2300*2800	1600*2400*2200	Nei	1,0m/s	1500*2100	2300kg/ 30pers	Ja	
PHA - Nord	Bygg B3	PHA- Nord 1	Seng	B3-H1	AGV	2	Heiser	U1-3	4	2300*3100	1600*2400*2200	Ja	1,6 m/s	1500*2100	2300kg/ 30pers	Ja	
			Seng	B3-H2	AGV					2300*3100	1600*2400*2200	Ja	1,6 m/s	1500*2100	2300kg/ 30pers	Ja	
		PHA- Nord 2	Seng	B3-H3		2	Heiser	U1-3	4	2300*2800	1600*2400*2200	Nei	1,6 m/s	1500*2100	2300kg/ 30pers	Ja	
			Seng	B3-H4						2300*2800	1600*2400*2200	Nei	1,6 m/s	1500*2100	2300kg/ 30pers	Ja	
Utvidlse Refstad	Bygg B2	Refstad	Standard bæreheis	B2-H1		1	Heis	1-2	2	1600*2500	1100*2100*2200	Nei	1,0m/s	900*2100	1000kg/ 13pers	Ja	
Utvidlse Refstad	Bygg B1	Refstad	Standard bæreheis	B1-H1		1	Heis	U1-2	3	1600*2500	1100*2100*2200	Nei	1,0m/s	900*2100	1000kg/ 13pers	Ja	
Turbekolose	Bygg 28	Turbekolose, Eksisterend bygg		28-H1	Eksisterende heis	1	Heis	U1-2	3						Ja		
	Bygg 60	Fredet bygg	Standard bæreheis	60-H1		2	Heiser	U1-4	5	1600*2500	1100*2100*2200	Nei	1,0m/s	900*2100	1000kg/ 13pers	Ja	
			Standard bæreheis	60-H2						1600*2500	1100*2100*2200	Nei	1,0m/s	900*2100	1000kg/ 13pers	Ja	
	Bygg F2	Nordre Sinsen Gård		F2-L1 (løfteplattform)		1	Løftebord	1-2	2	1300*1700 (egen sjakt)	1200*1600	Nei	0,15m/s	1000mm	450kg	Ja	

NYE AKER SYKEHUS

Heistyper

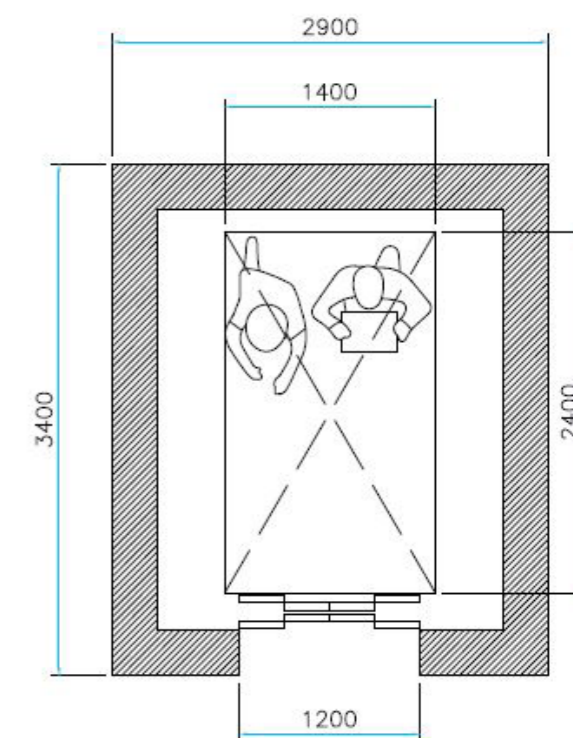
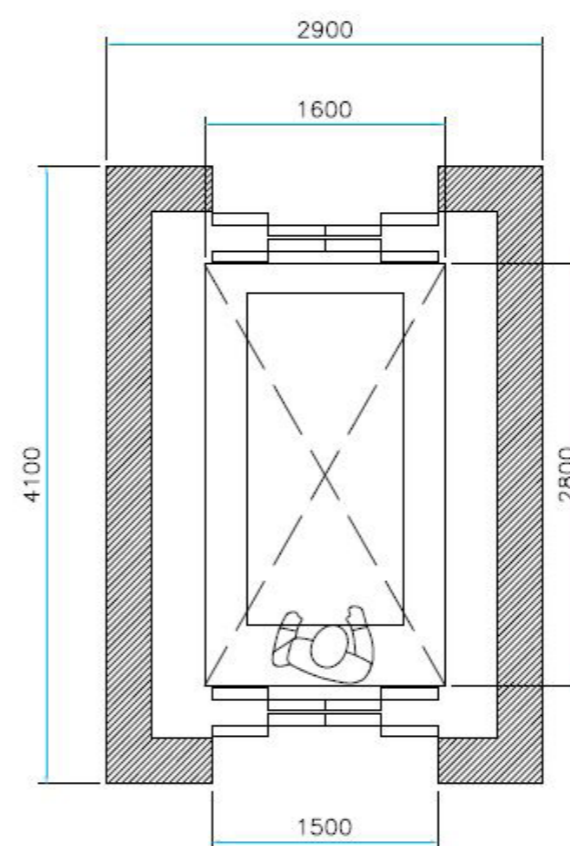
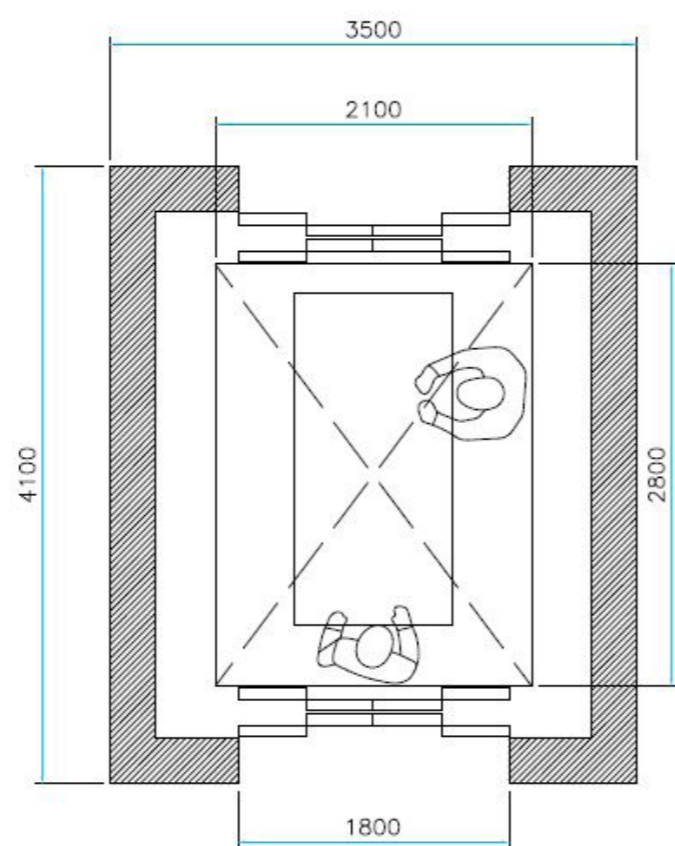
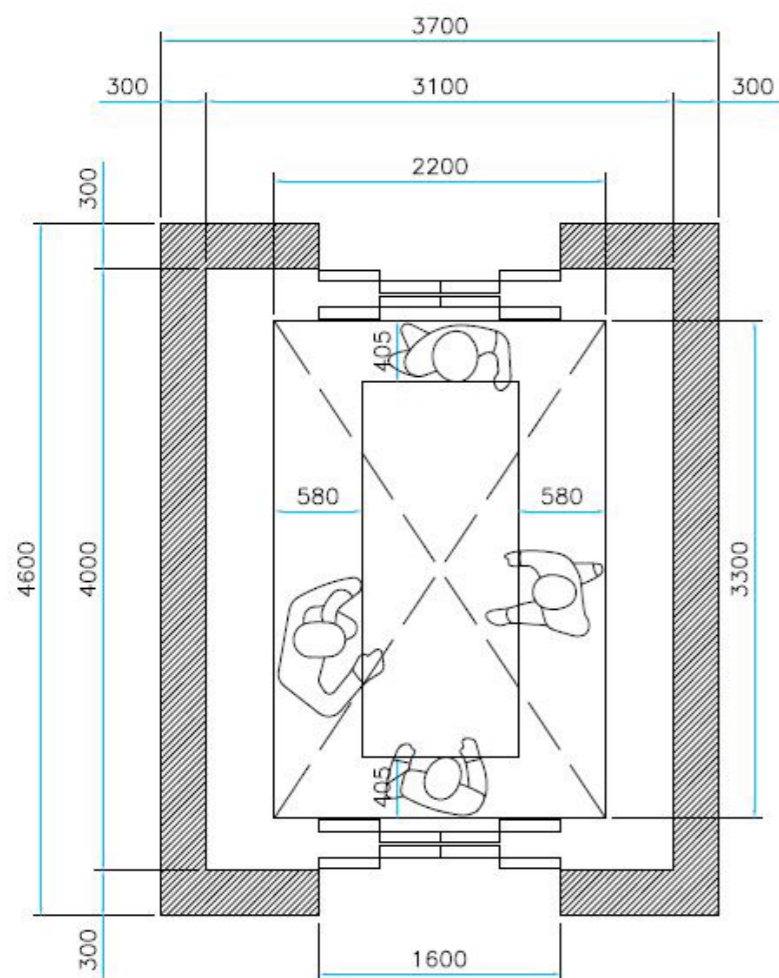

NYE AKER SYKEHUS



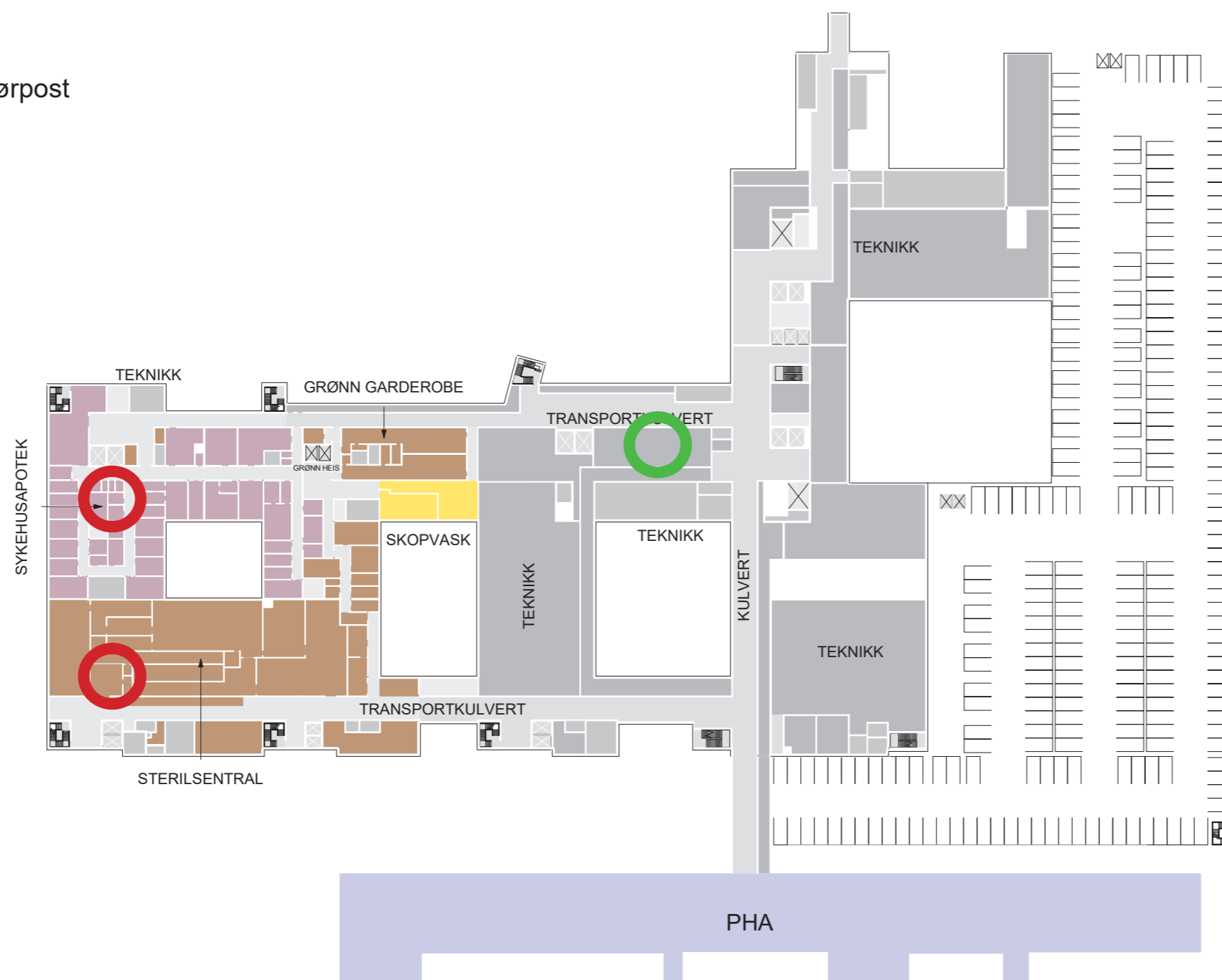

Rørpost

Basen Plan U2:

-  Rørpoststasjon
-  En-til-en
-  Sentral, rørpost



PLAN U2

-  STERILSENTRAL
-  SYKEHUSAPOTEK
-  SKOPVASK
-  TEKNISK KULVERT
-  TEKNISKE AREALER

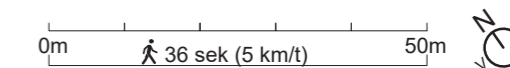

FORELØPIG SKISSEUTKAST

09.03.2022

NYE AKER SYKEHUS

Rørpost

Basen Plan U1:

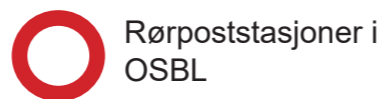

Rørpoststasjoner i OSBL

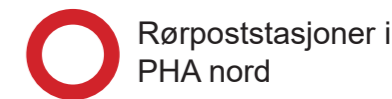

Rørpoststasjoner i PHA nord



Rørpoststasjon



En-til-en



FORELØPIG SKISSEUTKAST

09.03.2022

NYE AKER SYKEHUS

Rørpost

Basen Plan 01:

-  Rørpoststasjon
-  En-til-en

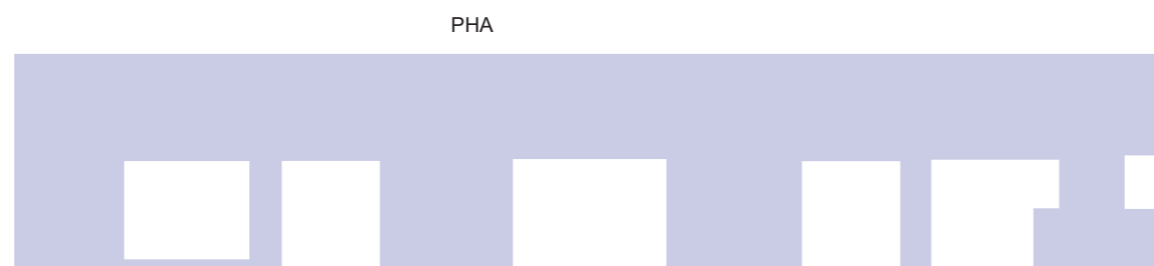
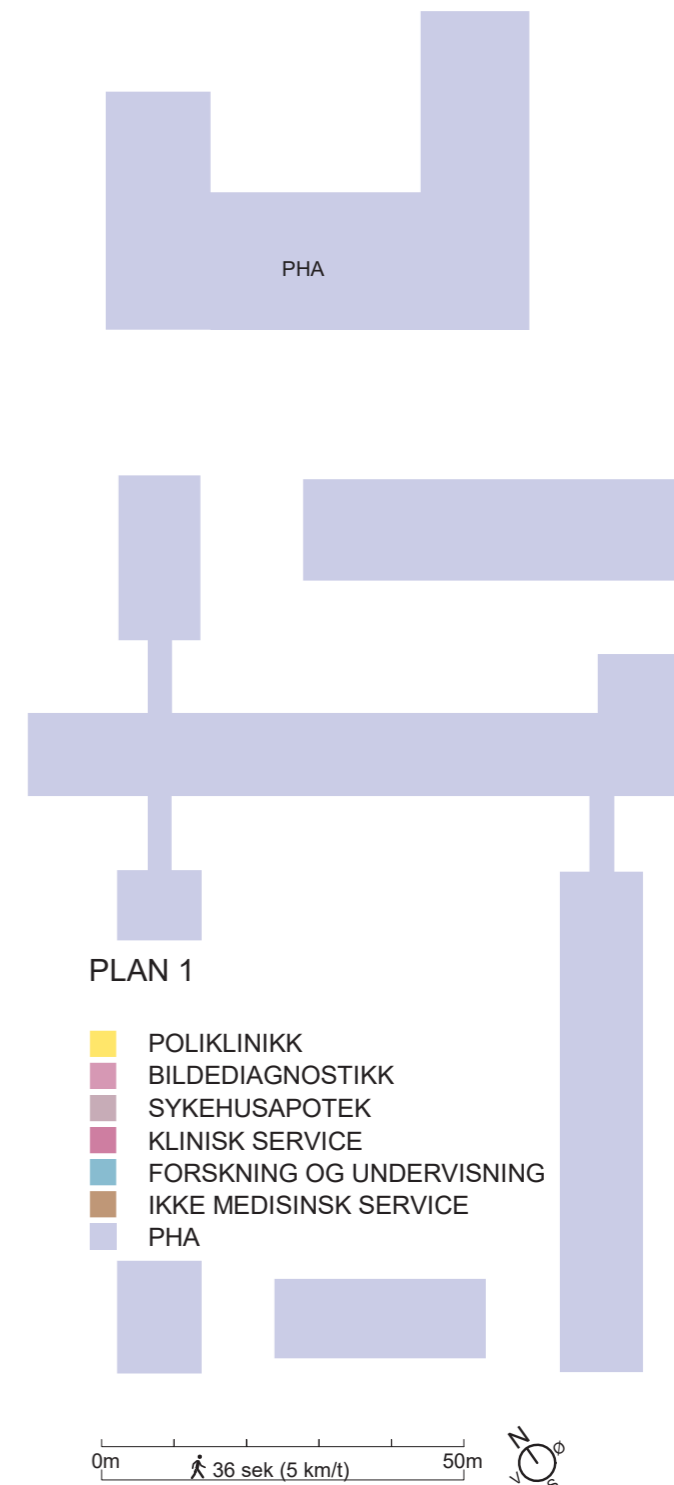
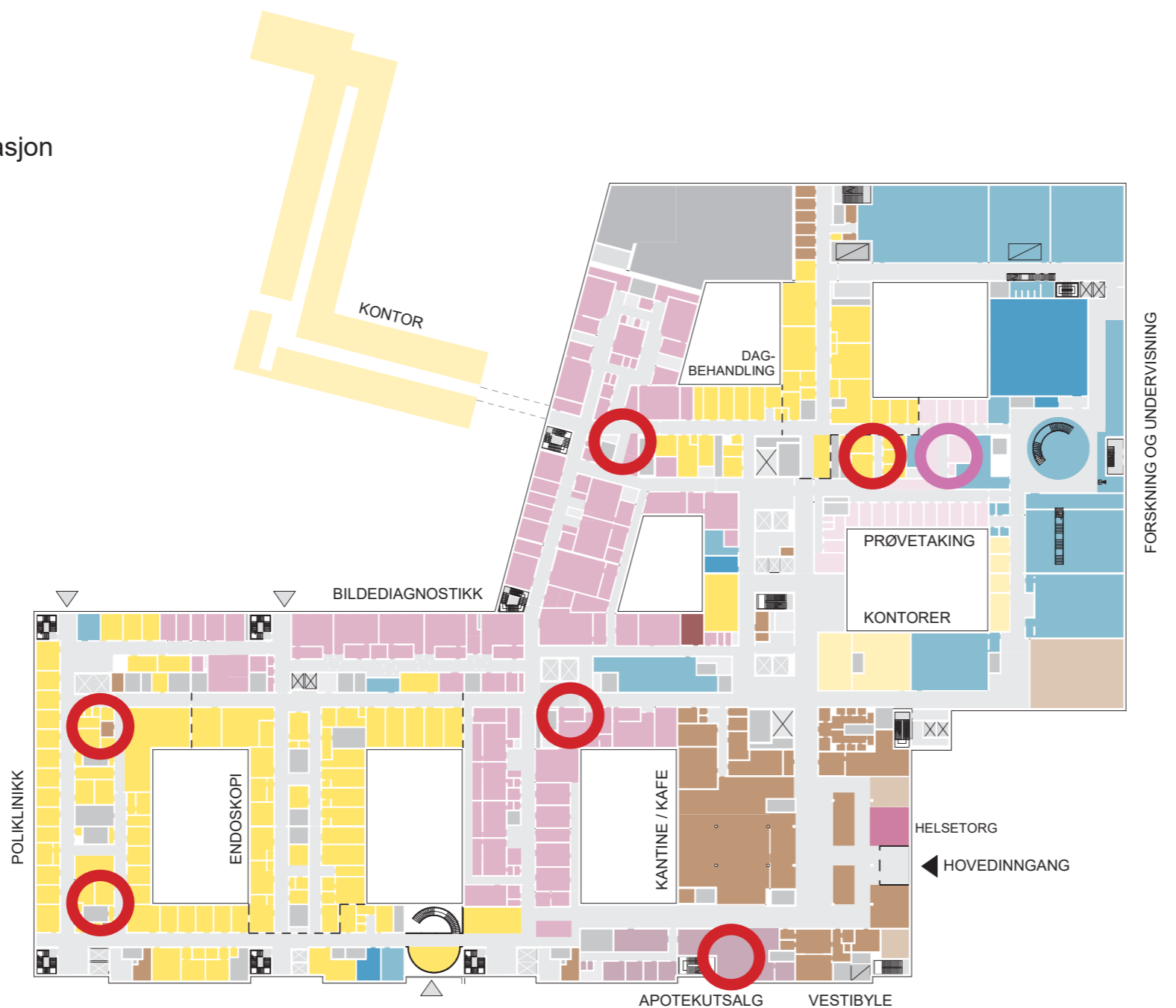

NYE AKER SYKEHUS







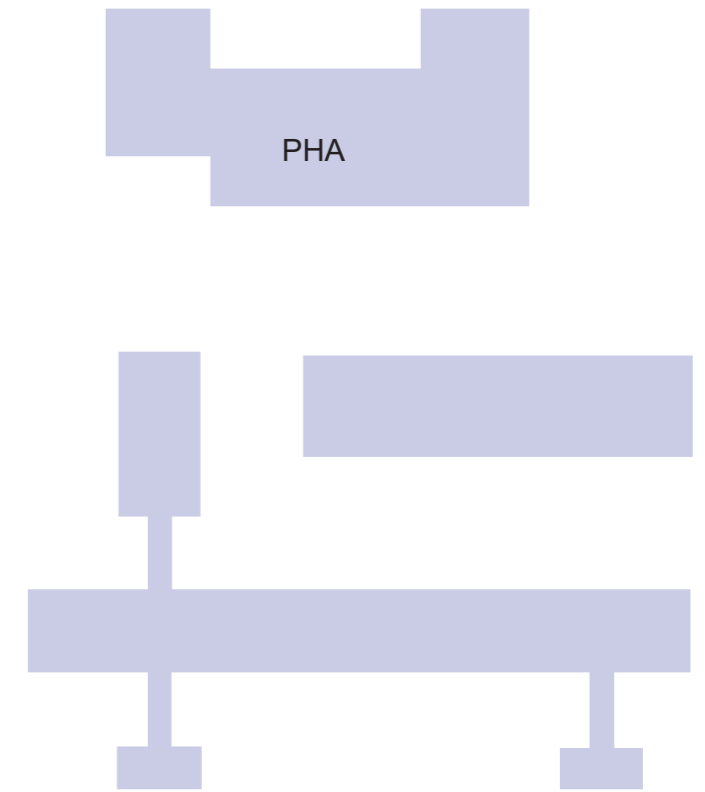



Rørpost

Basen Plan 02:

-  Rørpoststasjon
-  En-til-en



PLAN 2

-  OPERASJON
-  INTENSIV
-  POSTOPERATIV
-  INTERMEDIÆRSENGER
-  FORSKNING OG UNDERVISNING
-  MTA
-  INFEKSJONSMEDISINSK DØGNOMRÅDE
-  HSI
-  POLIKLINIKK
-  KONTORARBEIDSPLEASER OG MØTEROM
-  PHA

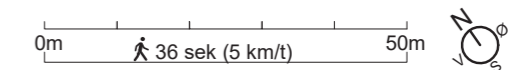

TEKNISK SENTRAL
VDS

FORELØPIG SKISSEUTKAST

09.03.2022

NYE AKER SYKEHUS





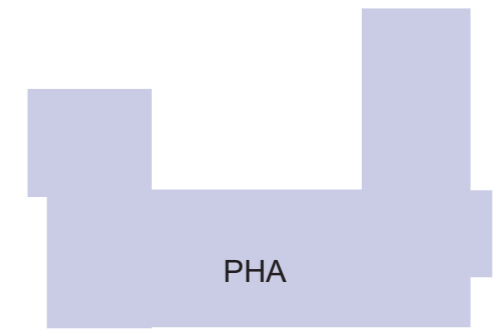

Rørpost

Basen Plan 03:

-  Rørpoststasjon
-  En-til-en



PLAN 3

-  FØDE / FØDEMOTTAK
-  OBSERVASJONSSENGER FØDE
-  POLIKLINIKK
-  LABORATORIEMEDISIN
-  FORSKNING OG UNDERVISNING
-  KONTORARBEIDSPLASSE og MØTEROM
-  PHA

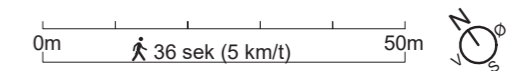

NYE AKER SYKEHUS



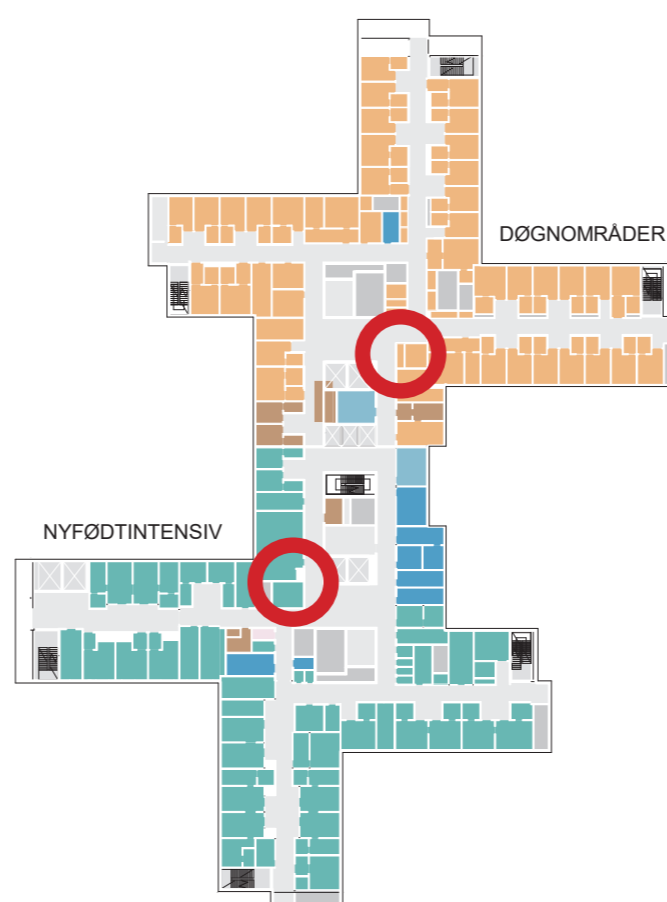

Rørpost

Plan 04:

-  Rørpoststasjon
-  En-til-en



PLAN 4

-  DØGNOMRÅDER
-  NYFØDTINTENSIV
-  FORSKNING OG UNDERVISNING
-  IKKE MEDISINSK SERVICE

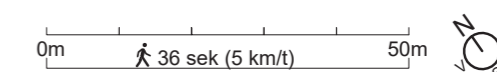

FORELØPIG SKISSEUTKAST

09.03.2022

NYE AKER SYKEHUS



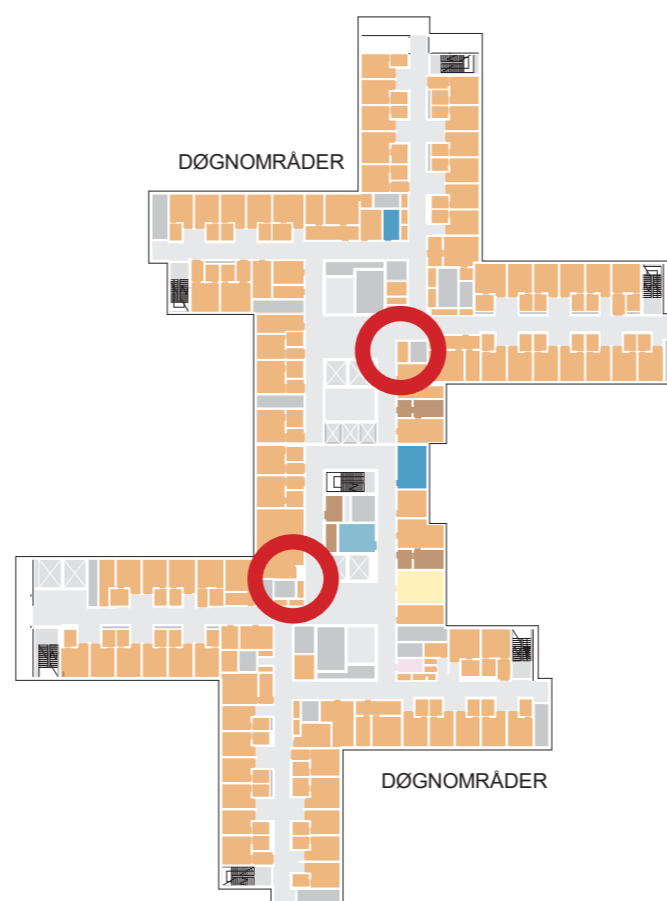

Rørpost

Plan 05-10:

-  Rørpoststasjon
-  En-til-en



PLAN 5-9

-  DØGNOMRÅDER
-  FORSKNING OG UNDERVISNING OUS
-  UNIVERSITETSAREALER
-  IKKE MEDISINSK SERVICE

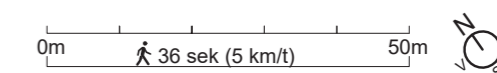

NYE AKER SYKEHUS

Varer

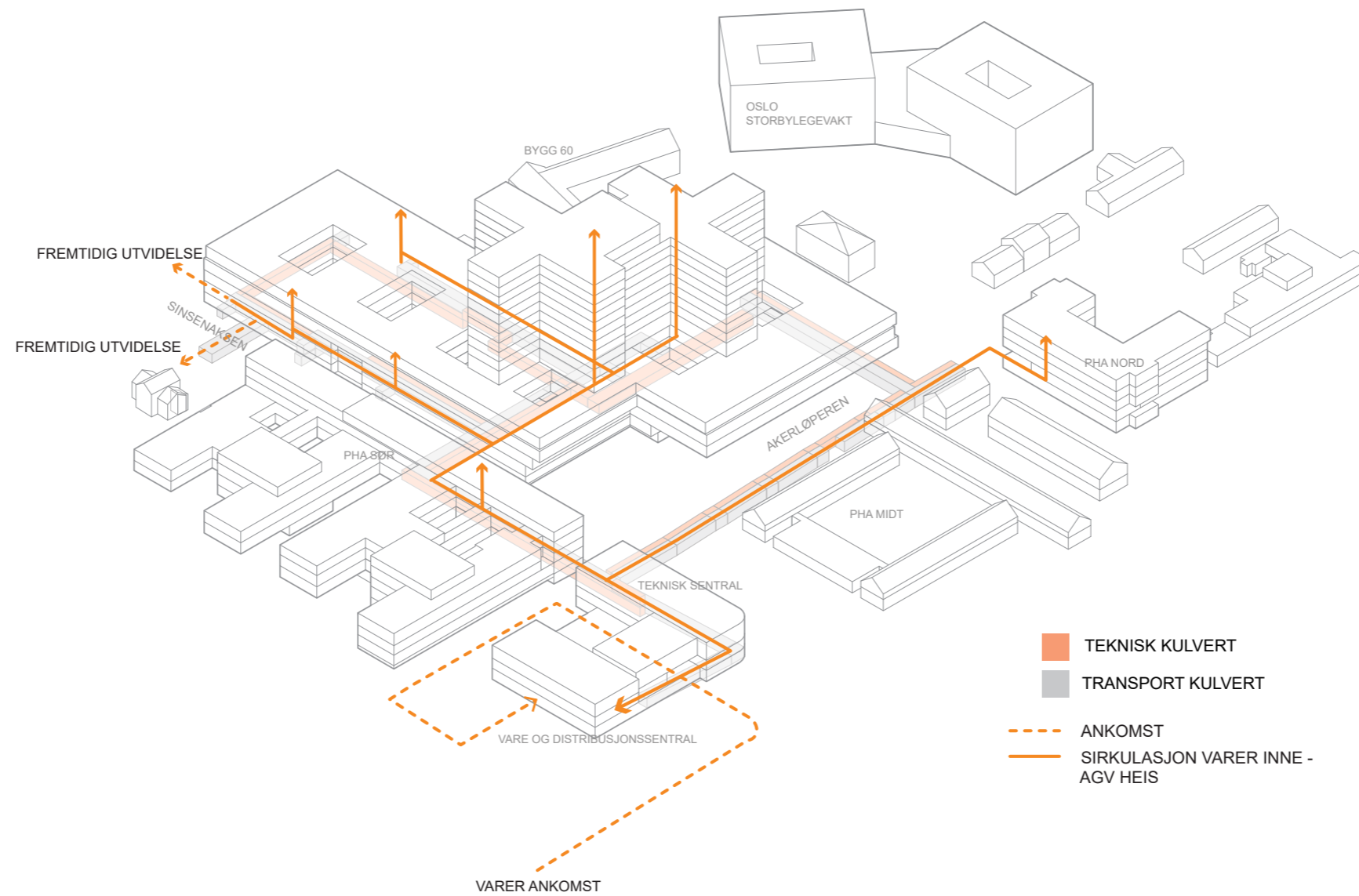

NYE AKER SYKEHUS

Sterille varer

Sterile varer

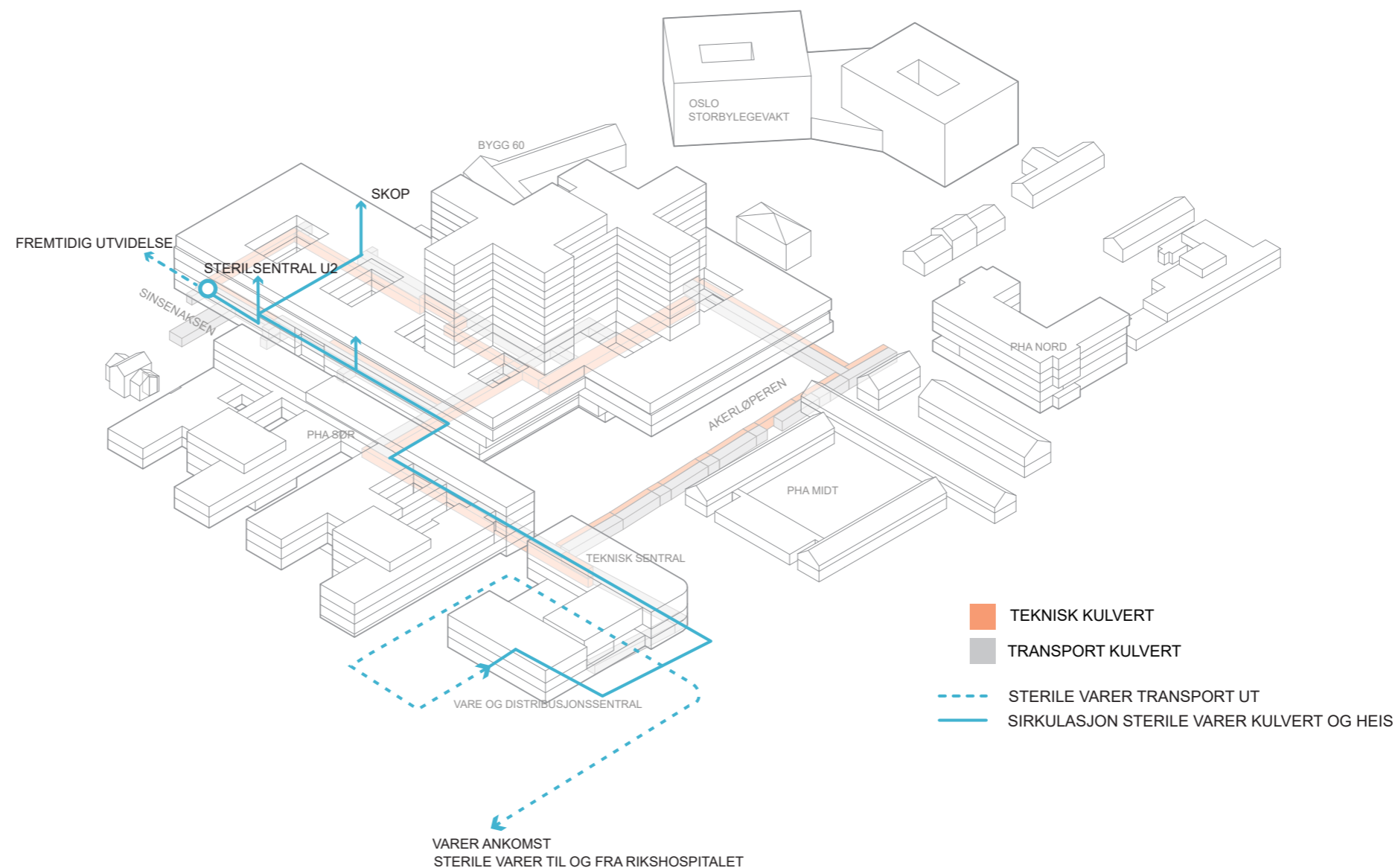

NYE AKER SYKEHUS

Sterilsentral Plan U2

Planløsning med eksempel på flyt

-  UTSYR TIL STERILISERING
-  ENGANGSUTSTYR TIL LAGER
-  UTSKILTE VOGNER TIL VASK
-  ANSATTE FRA GARDEROBE
-  ANSATTE FRA GRØNN GARDEROBE

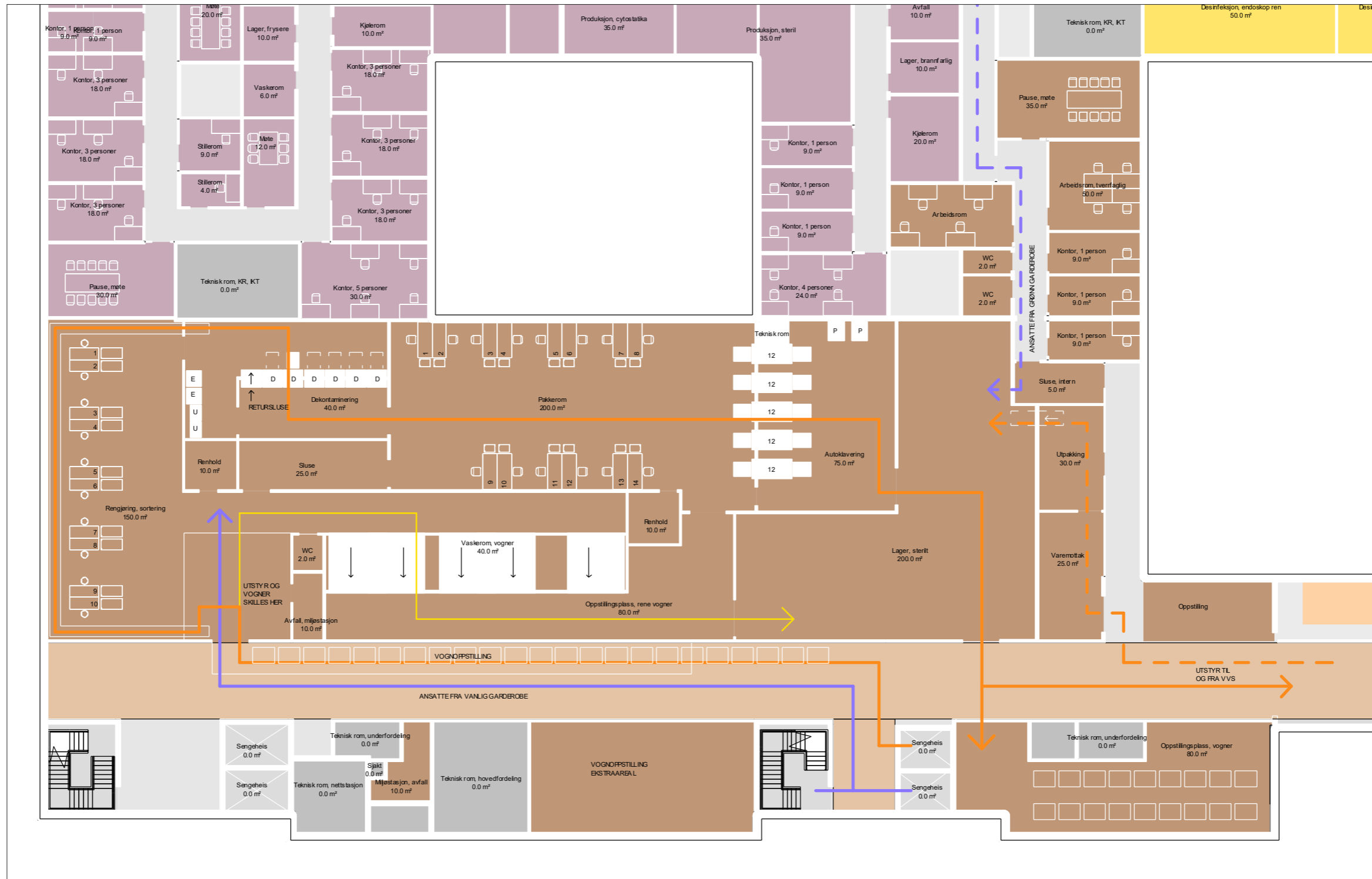

FORELØPIGE SKISSER

Medvirkning Forprosjekt / Aktivitet D, møte 2
Mars 2022

OSLO UNIVERSITETSSYKEHUS

HELSE SØR-ØST

TEAM AKER

NYE AKER SYKEHUS

Sykehusapotek Plan U2

Planløsning med flyt

- VARER TIL PRODUKSJON
- - - - - MEDISIN TIL LEVERANSE
- OMFANG AV SYKEHUSAPOTEKET

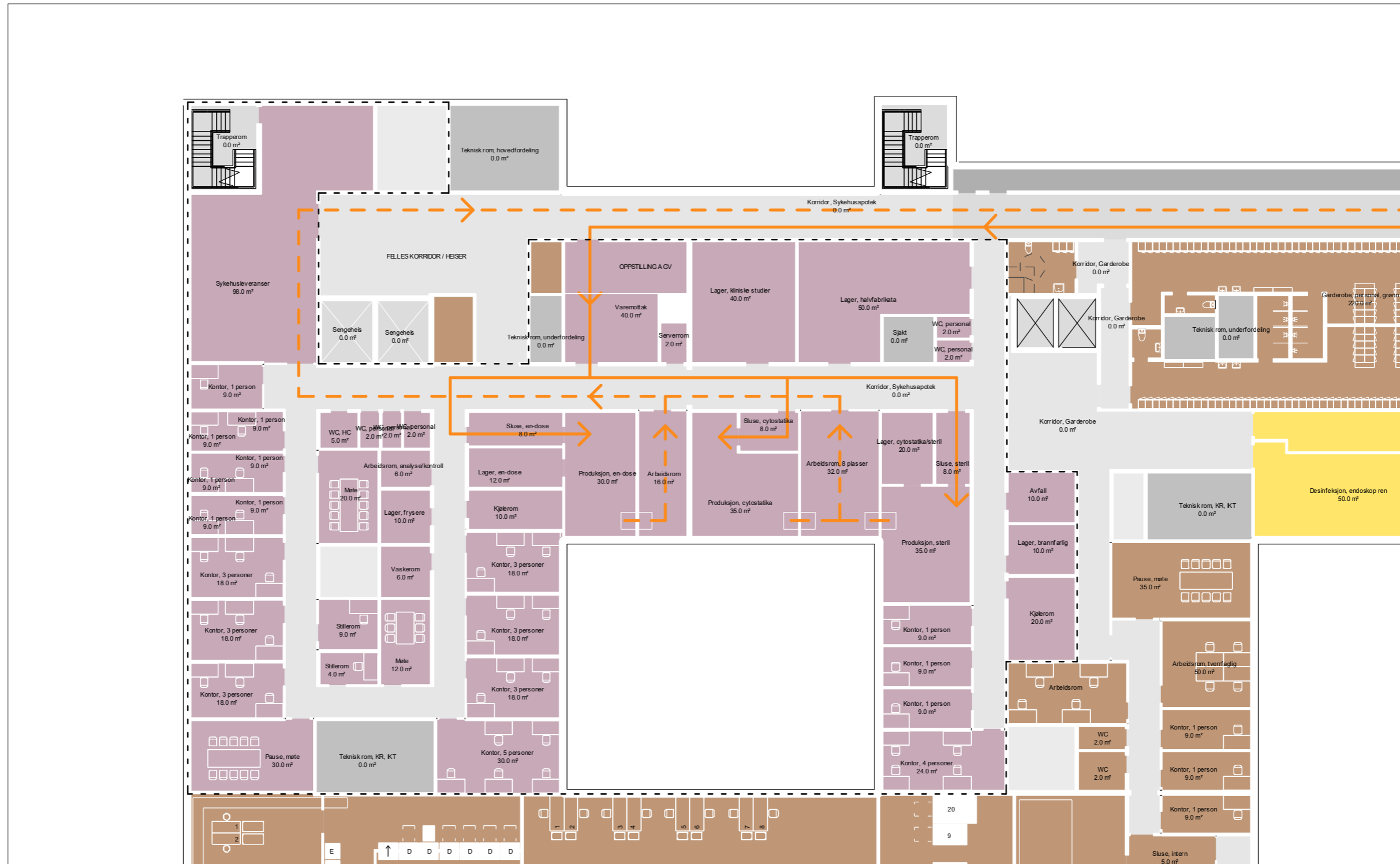

FORELØPIGE SKISSER

Medvirkning Forprosjekt // Aktivitet D, møte 2
 Confidential, Gonçalves, Joana Carina, 03/28/2022 16:12:30
 Mars 2022

NYE AKER SYKEHUS

Sykehusapotek Plan 01

Planløsning med flyt

- ANSATTE
- VARER TIL APOTEK
- INGANG KUNDER



FORELØPIGE SKISSER

NYE AKER SYKEHUS

Matvarer

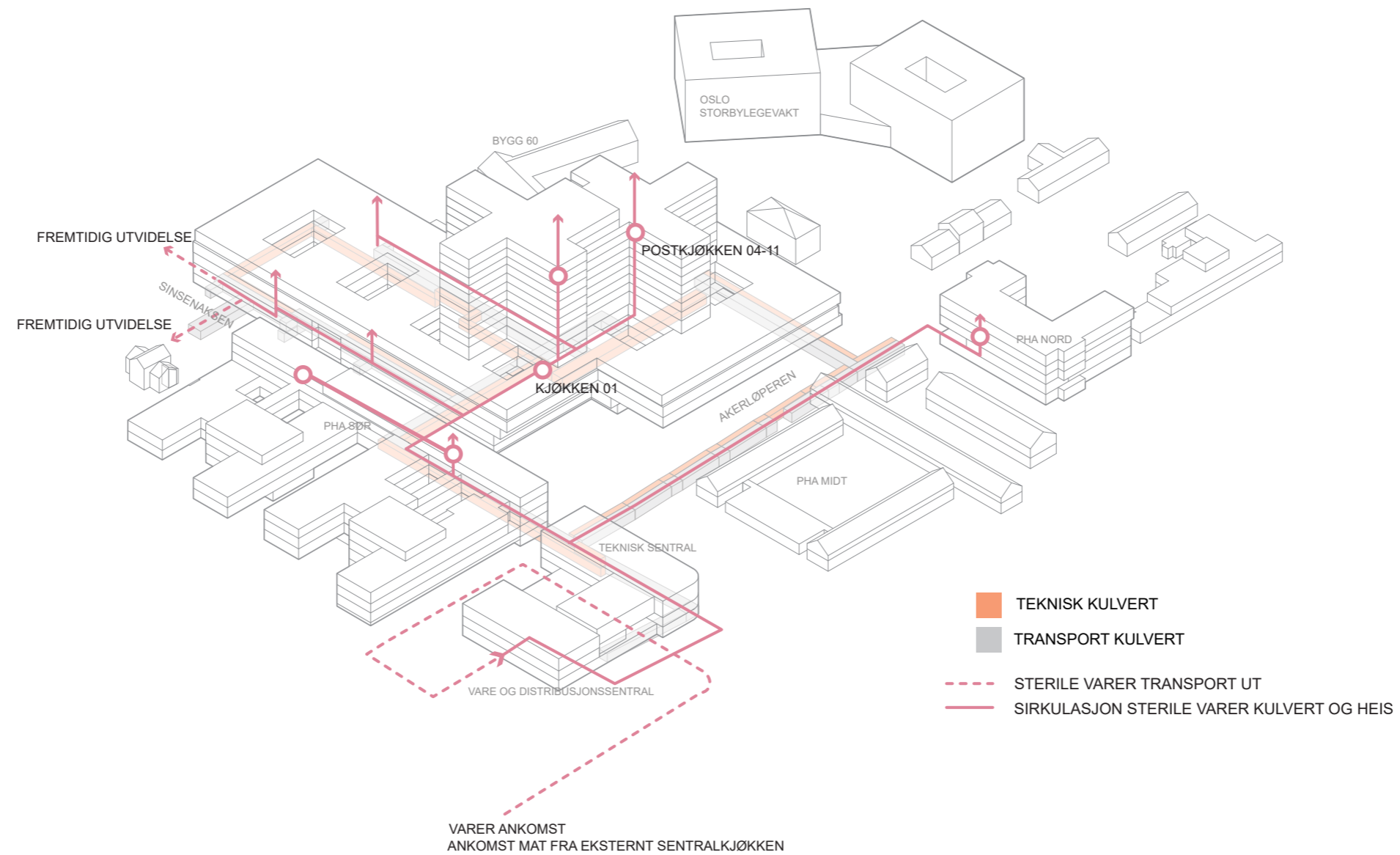



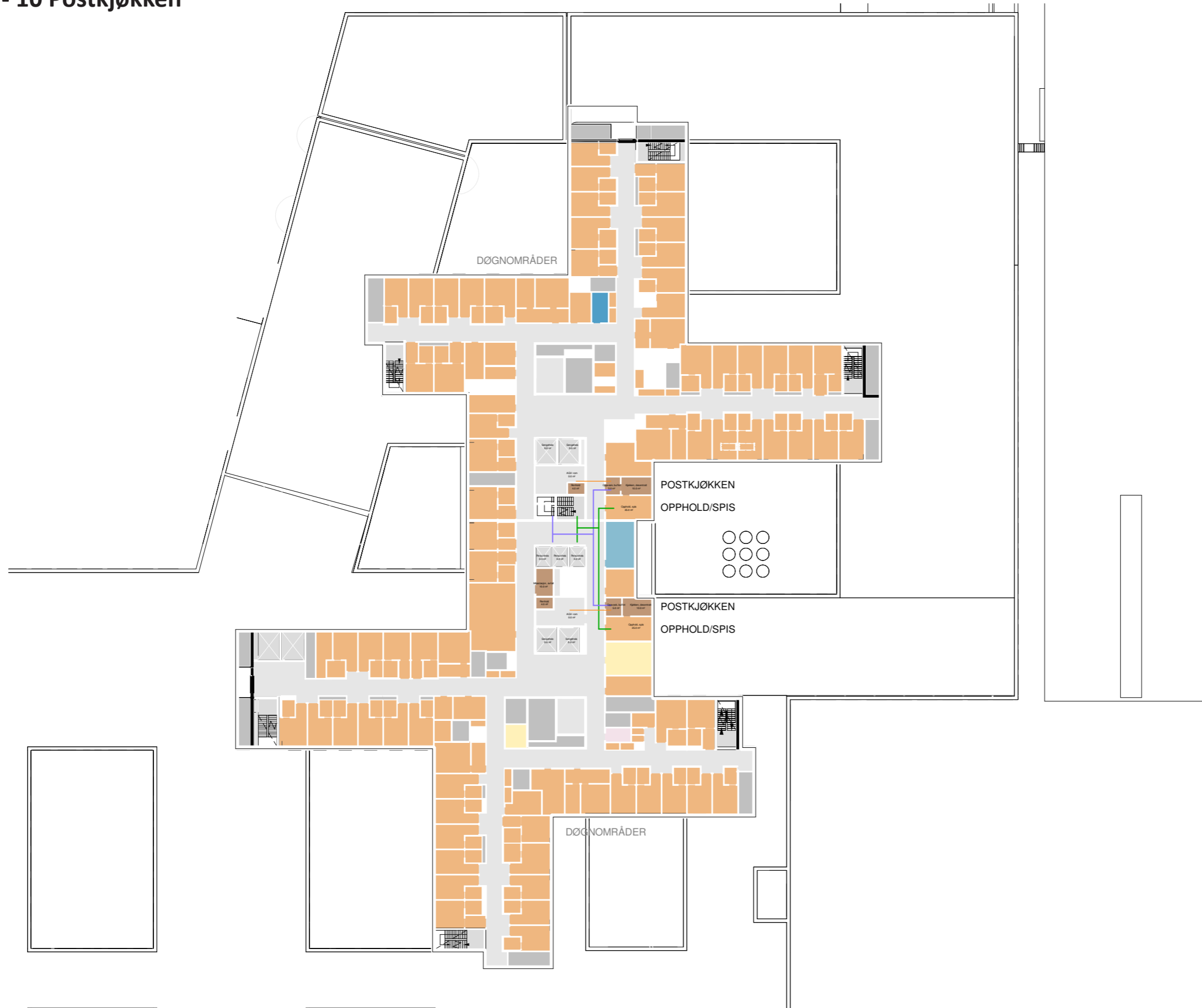

NYE AKER SYKEHUS

Plan 4 - 10 Postkjøkken



PLAN 5-10

-  DØGNOMRÅDER
-  FORSKNING OG UNDERVISNING
-  UNIVERSITETSAREALER
-  IKKE MEDISINSK SERVIC



NYE AKER SYKEHUS

Avfallsug

Avfall

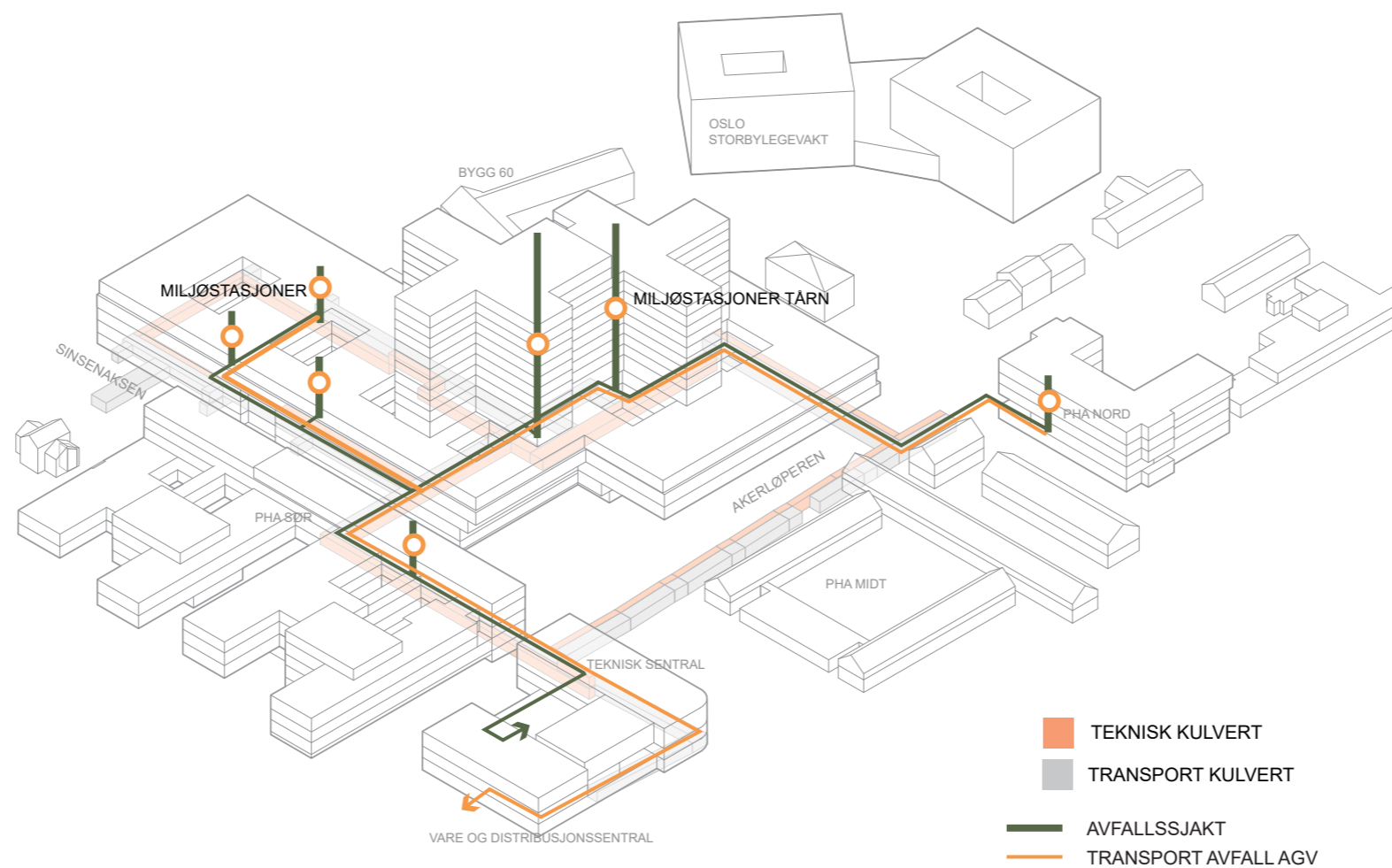

NYE AKER SYKEHUS

VDS fra Dag Hammarskjølds vei



NYE AKER SYKEHUS

Rent og urent tøy

Rent/urent tøy

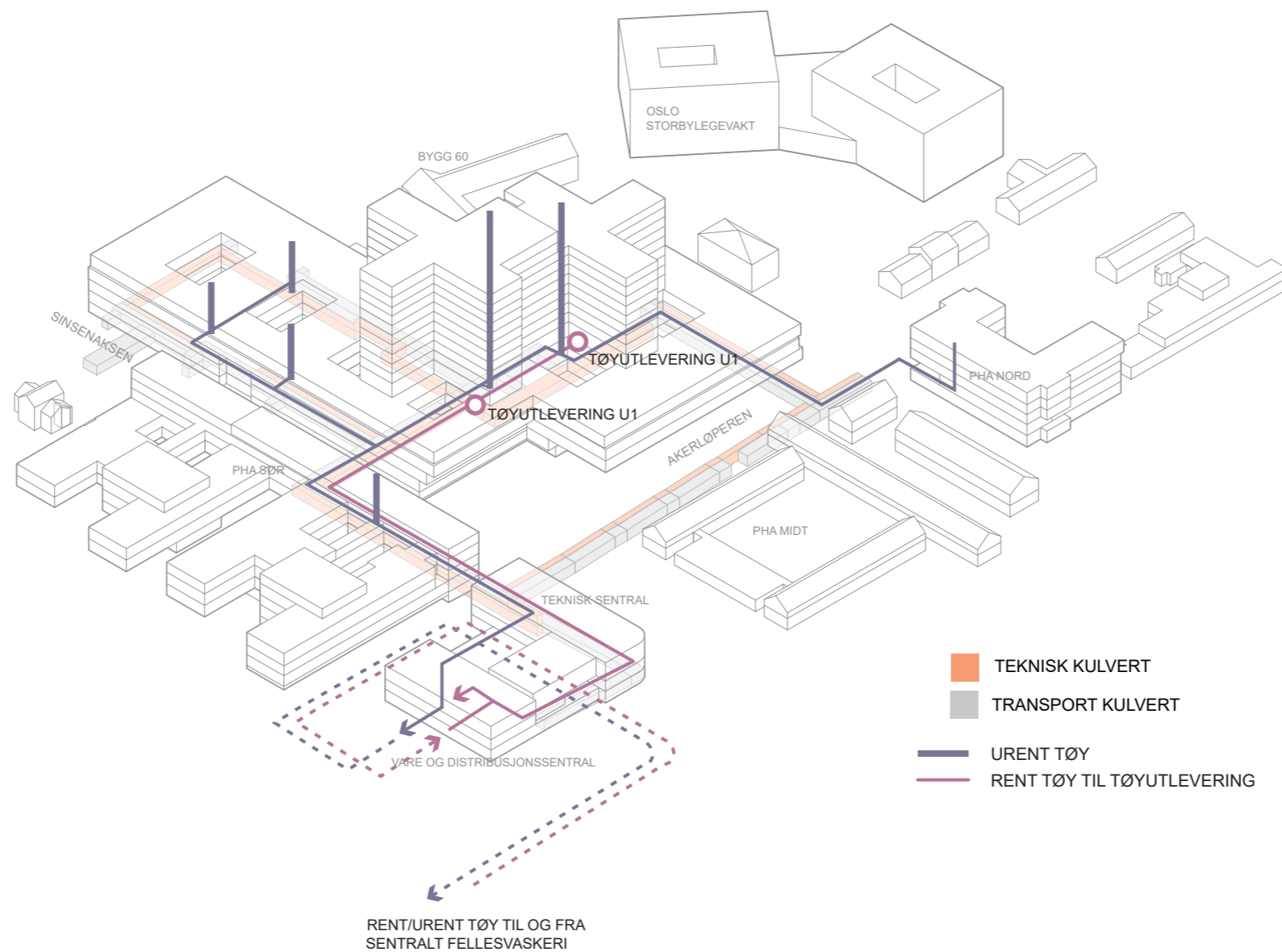

NYE AKER SYKEHUS

Akutt

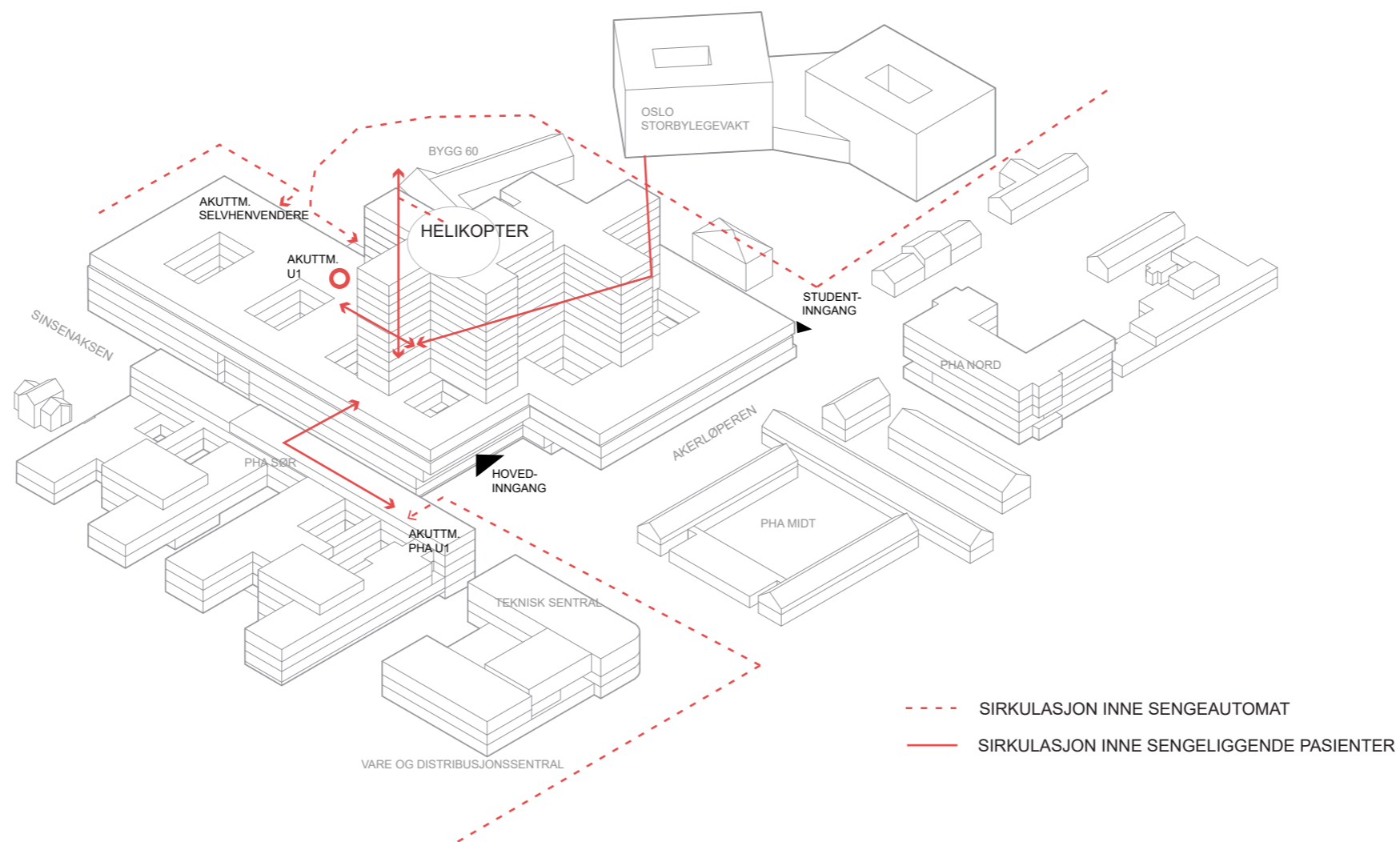

NYE AKER SYKEHUS

Akuttfunksjoner

Flyt og nærhet til andre funksjonsområder

Plan U1

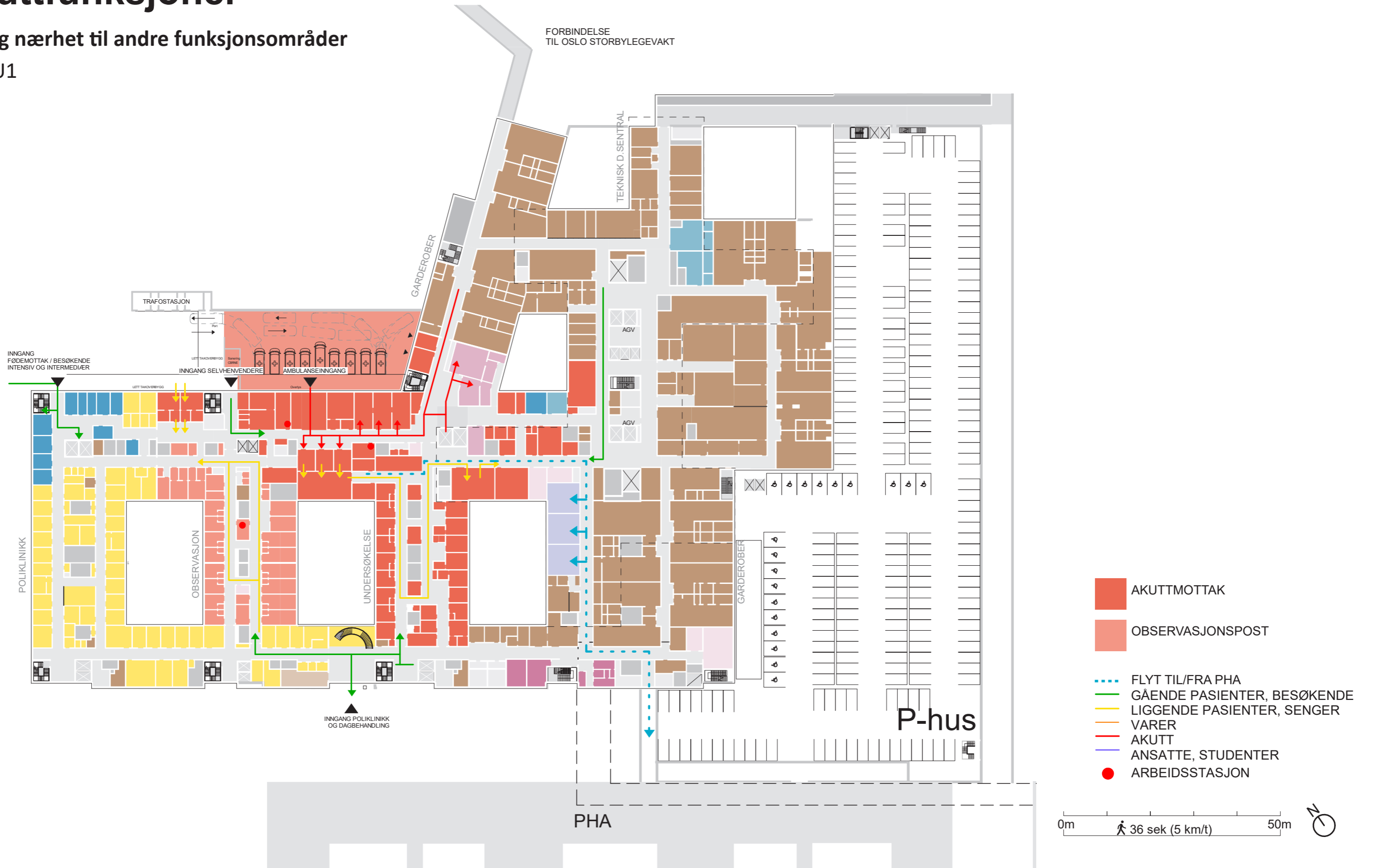

- AKUTTMOTTAK
- OBSERVASJONSPOST
- FLYT TIL/FRA PHA
- GÅENDE PASIENTER, BESØKENDE
- LIGGENDE PASIENTER, SENGER
- VARER
- AKUTT
- ANSATTE, STUDENTER
- ARBEIDSSSTASJON

NYE AKER SYKEHUS

Rene / urene senger

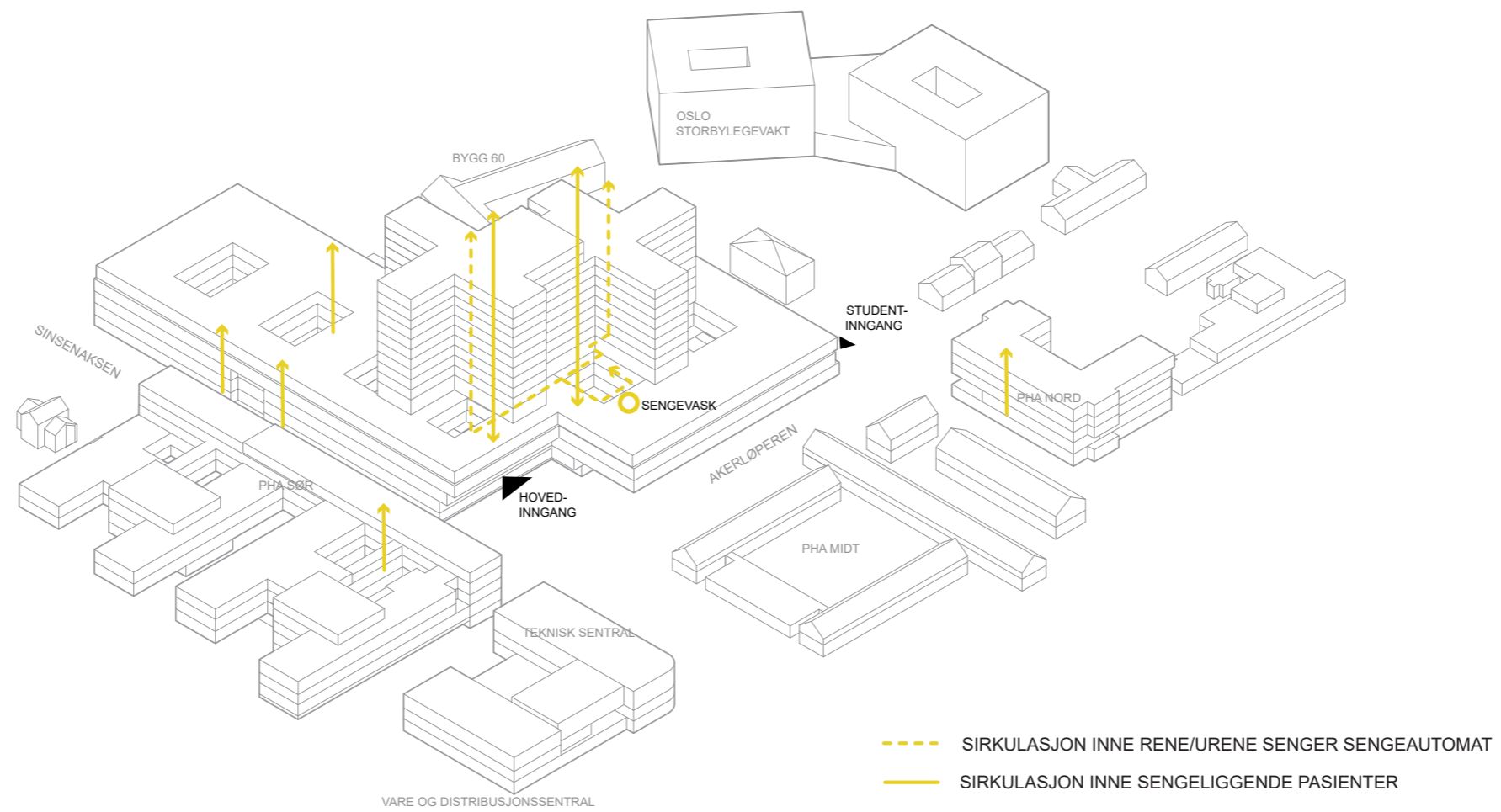

NYE AKER SYKEHUS

Rene / urene senger



PLAN U1

- AKUTTMOTTAK
- OBSERVASJON
- POLIKLINIKK
- BILEDIAGNOSTIKK
- IKKE-MEDISINSK SERVICE
- PHA
- MEDISINSK SERVICE
- UiO FORSKNING OG UNDERVISNING
- OUS FORSKNING OG UNDERVISNING
- GÅENDE PASIENTER, BESØK
- LIGGENDE PASIENTER, SE
- VARER
- AKUTT

NYE AKER SYKEHUS

Gående pasienter og besøkende

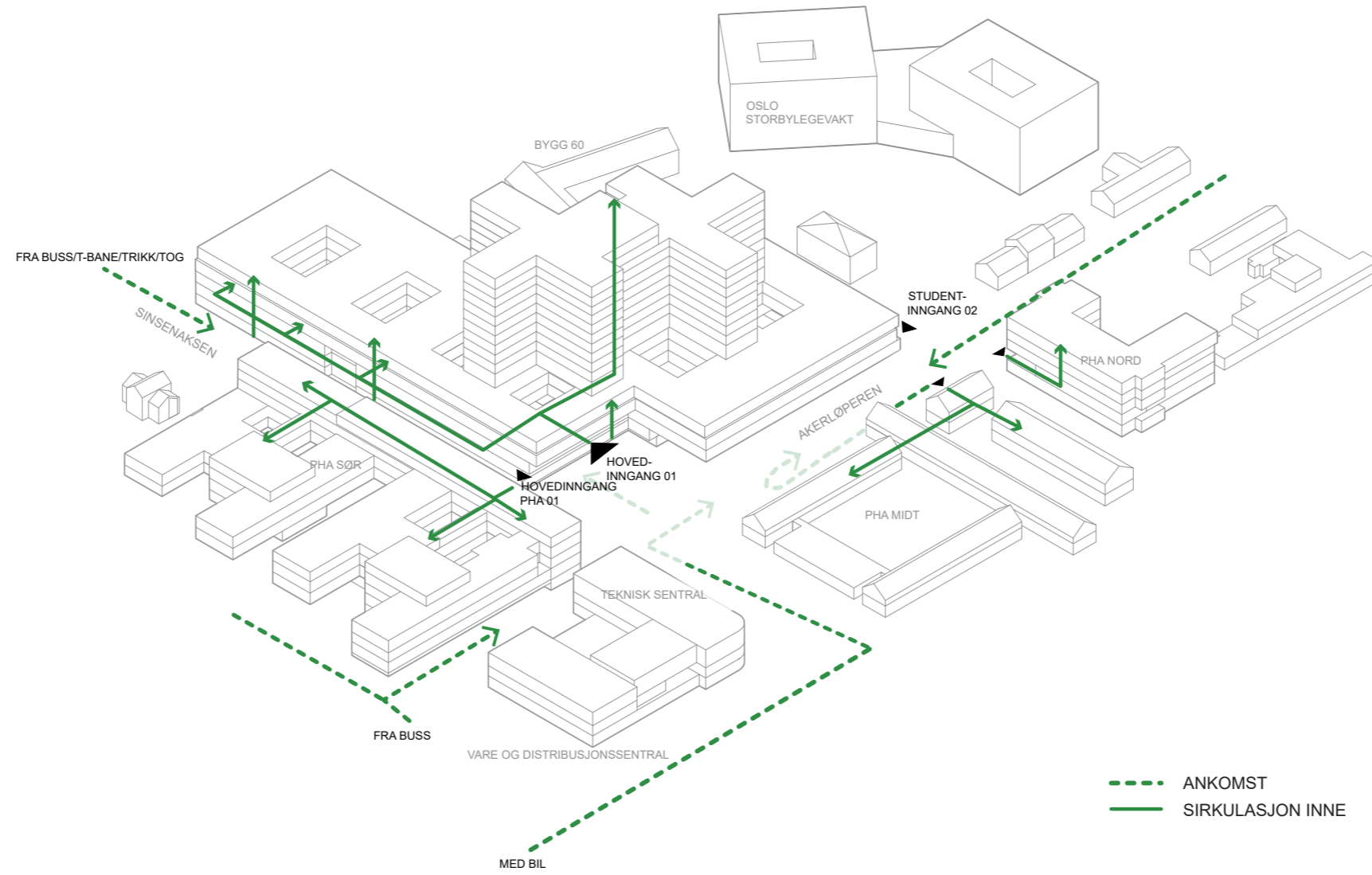

NYE AKER SYKEHUS

Gående pasienter og besøkende

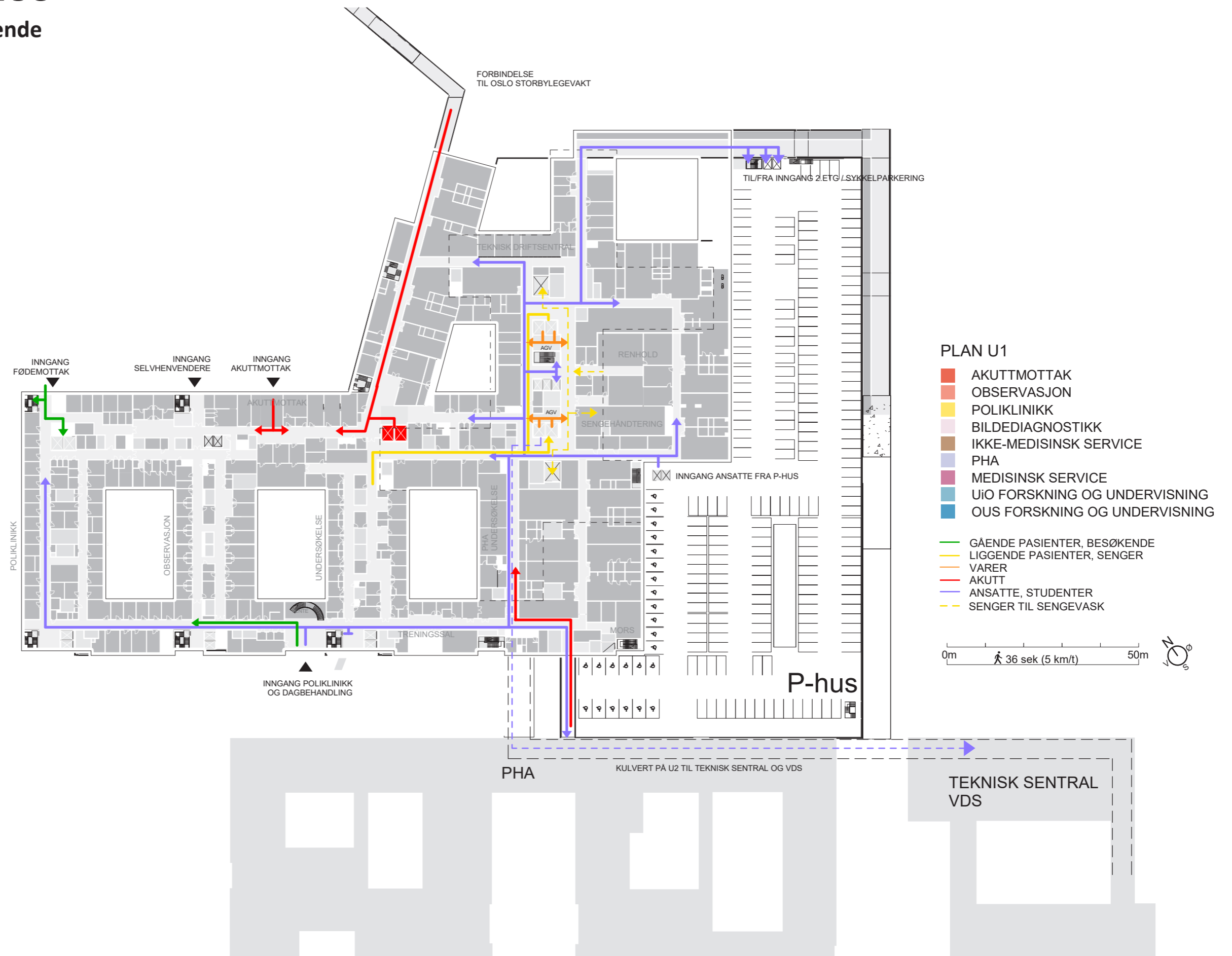

NYE AKER SYKEHUS

Personale

Personale

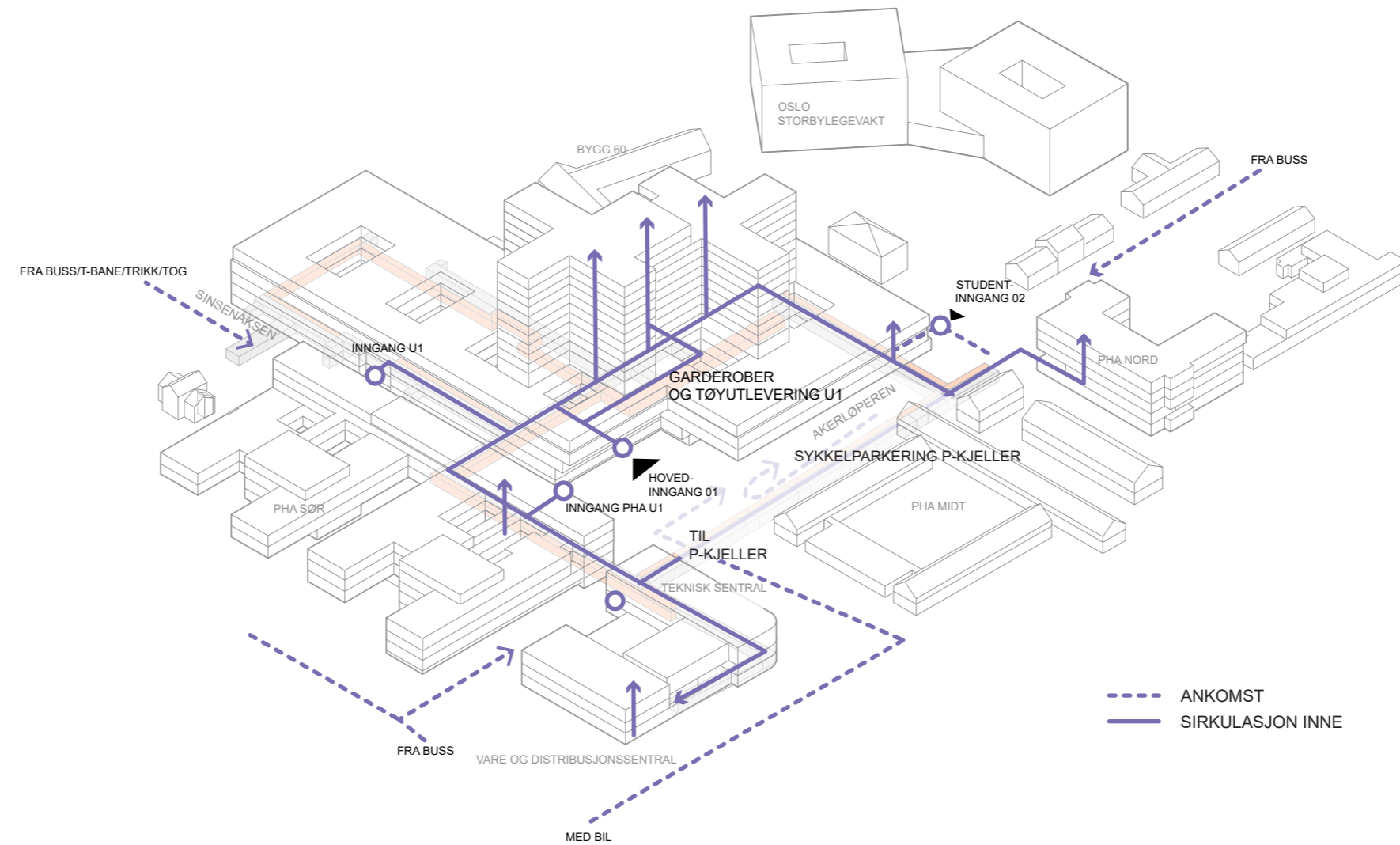

NYE AKER SYKEHUS

Pasient- og personalservice (inkl. vestibyle og velferdstiltak)

Flyt og nærhet til andre funksjonsområder: vestibyle, resepsjon, overnattingsrom (6 stk)

PLAN 01

Spørsmål og avklaringer:

- Intern flyt i resepsjonsområdet (inkl. vaktsentral - sambruk av fasiliteter)
- Bruk av samtalerom (5 m²): adkomst pasienter/besøkende
- Plassering av 6 stk overnattingsrom (flere rom ligger på plan 2, 3 og 4): hensiktsmessig plassert?

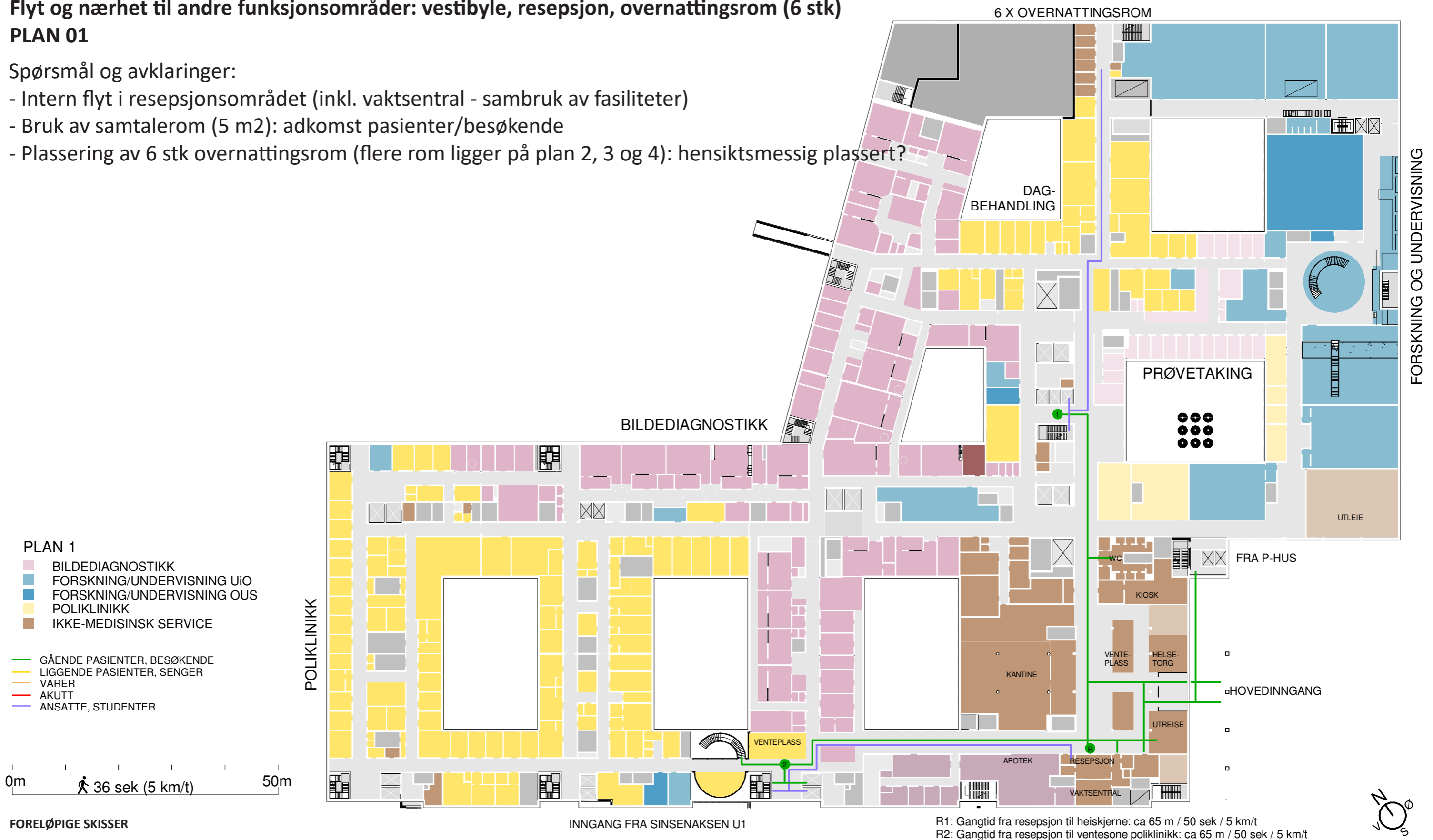

FORELØPIGE SKISSER

Medvirkning For prosjekt // Aktivitet D, møte 2
Mars 2022

Confidential, Gonçalves, Joana Carina, 03/28/2022 16:12:30

NYE AKER SYKEHUS

Pasient- og personalservice (inkl. vestibyle og velferdstiltak)

Planløsning vestibyle, resepsjon

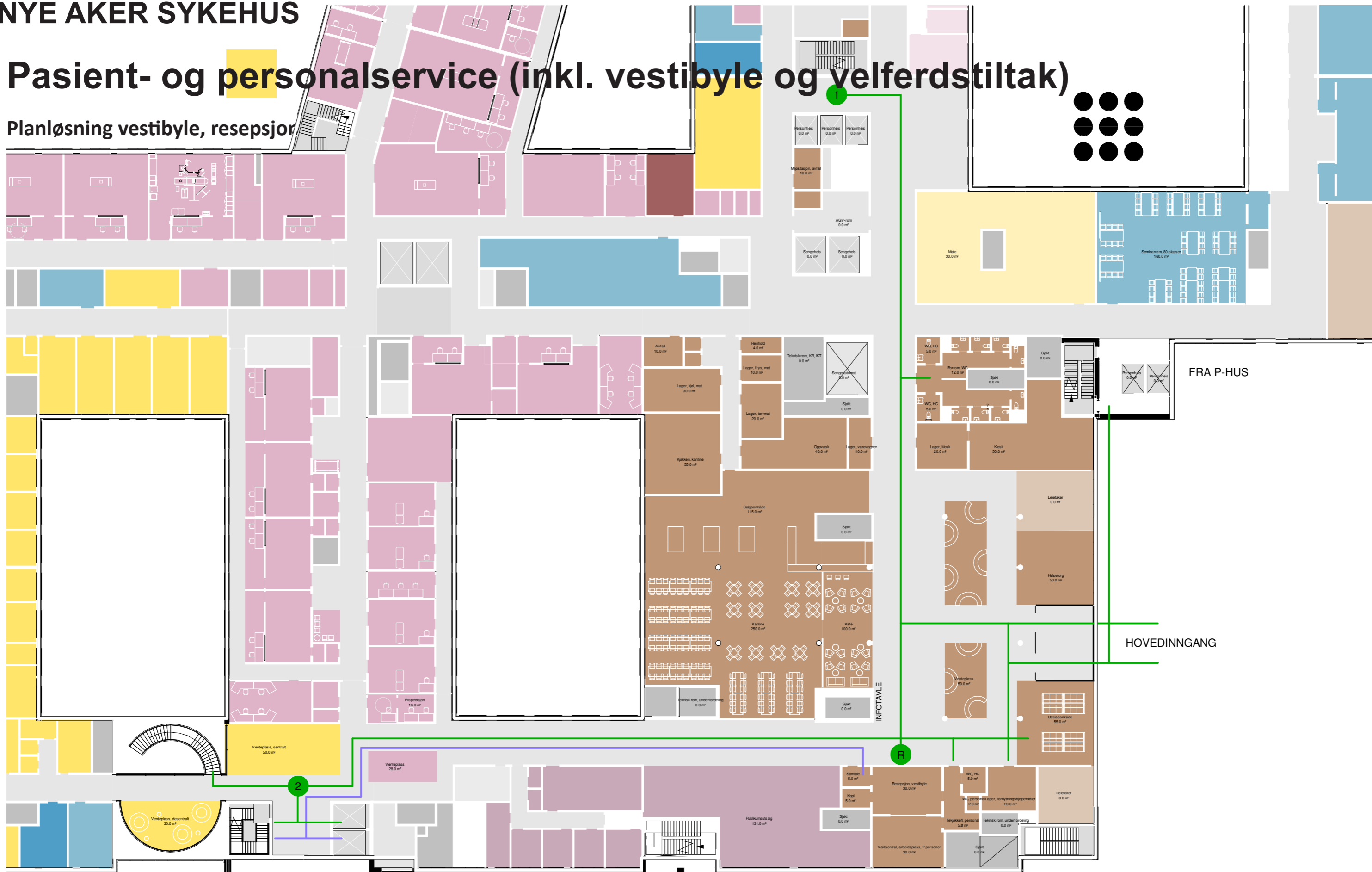

INNGANG FRA SINSENAKSEN U1

R1: Gangtid fra resepsjon til heiskjerne: ca 65 m / 50 sek / 5 km/t
R2: Gangtid fra resepsjon til ventesone poliklinikk: ca 65 m / 50 sek / 5 km/t

FORELØPIGE SKISSER

Confidential, Goncalves, Joana Carina, 03/28/2022 16:12:30
Medvirkning Forprosjekt // Aktivitet D, møte 2
Mars 2022

NYE AKER SYKEHUS

Pasient- og personalservice (inkl. vestibyle og velferdstiltak)

Flyt og nærhet til andre funksjonsområder: grønn garderobe sterilsentral

Felles grønn garderobe for sterilsentral og operasjon på plan U2

Grønn sløyfe (heis) opp til operasjon på plan 2

Tøyhåndtering: eget ut-/innleveringspunkt for grønt tøy tilknyttet garderobene

PLAN U2

- STERILSENTRAL
- SYKEHUSAPOTEK
- SKOPVASK
- TEKNISK KULVERT
- TEKNISKE AREALER

- GÅENDE PASIENTER, BESØKENDE
- LIGGENDE PASIENTER, SENGER
- VARER
- AKUTT
- ANSATTE, STUDENTER

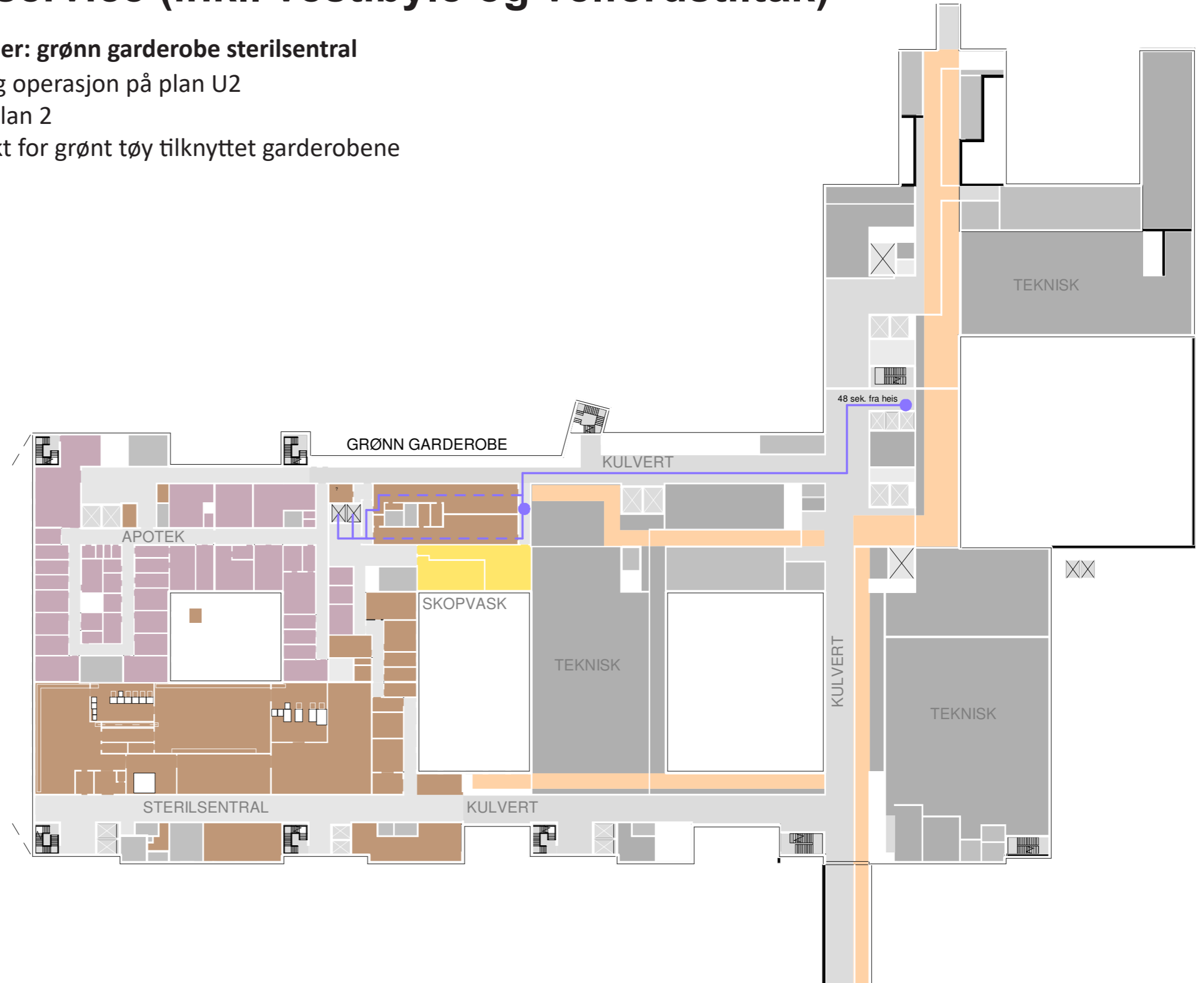
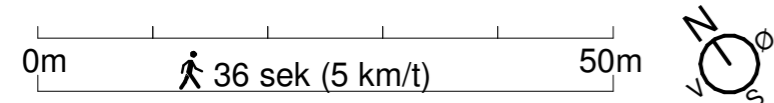

FORELØPIGE SKISSER

Confidential, Goncalves, Joana Carina, 03/28/2022 16:12:30

Medvirkning Forprosjekt // Aktivitet D, møte 2
Mars 2022

NYE AKER SYKEHUS

Pasient- og personalservice (inkl. vestibyle og velferdstiltak)

Planløsning: grønn garderobe etasje U2

Grønn sløyfe (heis) opp til operasjon på plan 2 (markert med grønn stiplet linje)

Adkomst til garderobeanlegg fra inngang i Sinsenaksen (U1), fra hovedinngang plan 1 eller fra Studenttorget på plan 2 via sentral heis- og trappekjerne.

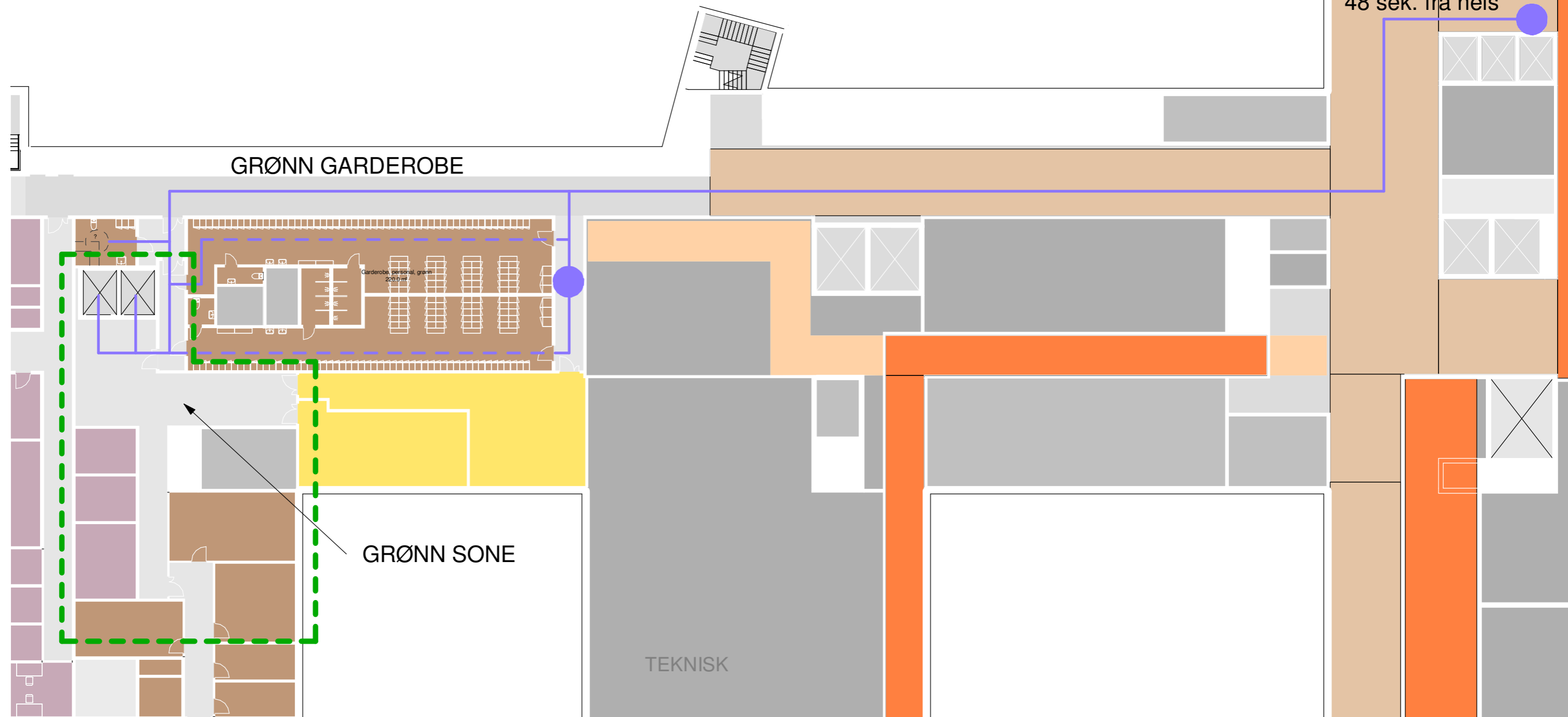

FORELØPIGE SKISSER

Confidential, Goncalves, Joana Carina, 03/28/2022 16:12:30

Medvirkning Forprosjekt // Aktivitet D, møte 2

Mars 2022

NYE AKER SYKEHUS

Pasient- og personalservice (inkl. vestibyle og velferdstiltak)

Flyt og nærhet til andre funksjonsområder: grønn garderobe U2 -> operasjon i 2. etasje

Grønn garderobe for operasjon på plan U2 med grønn sløyfe opp til operasjon i 2. etasje

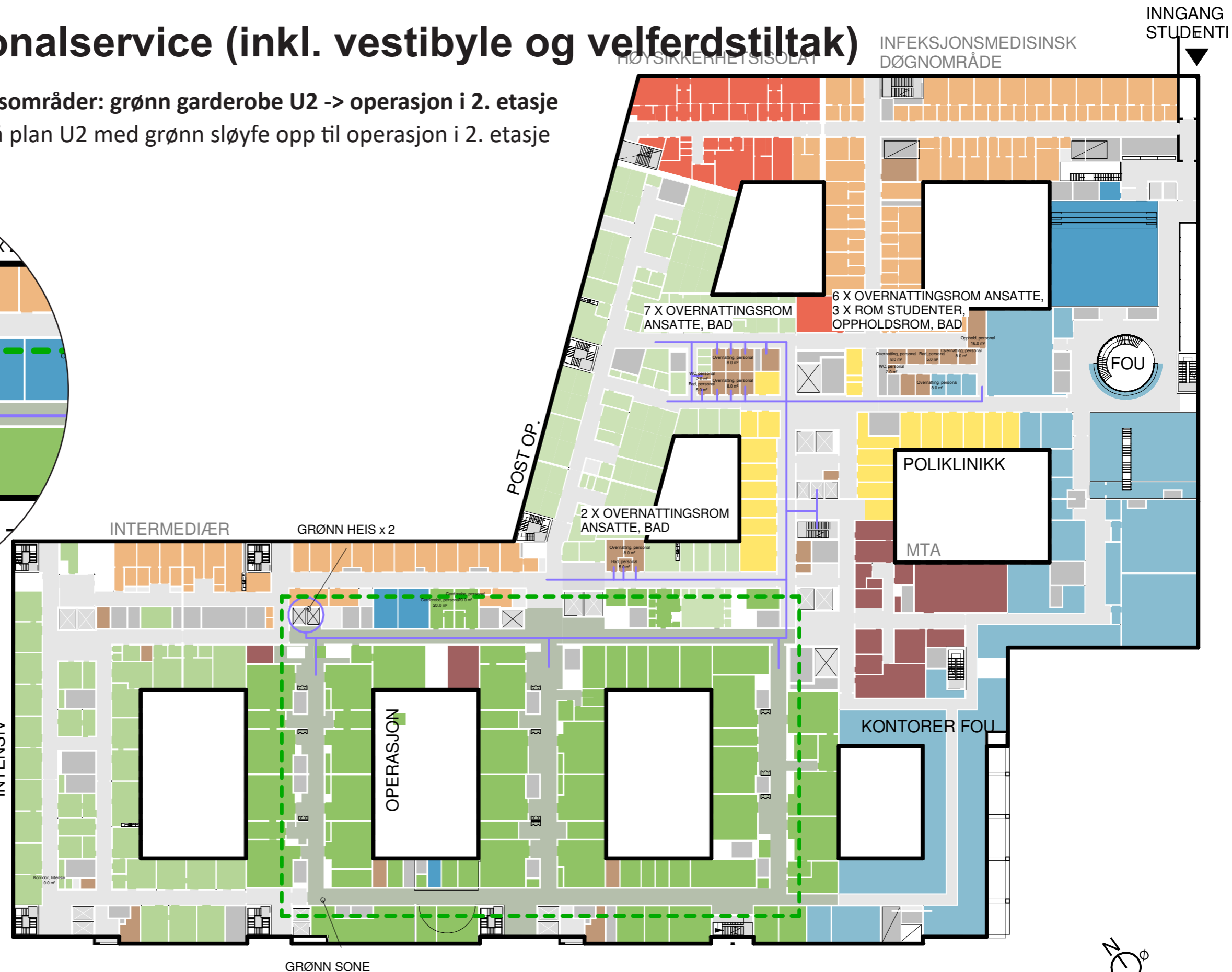
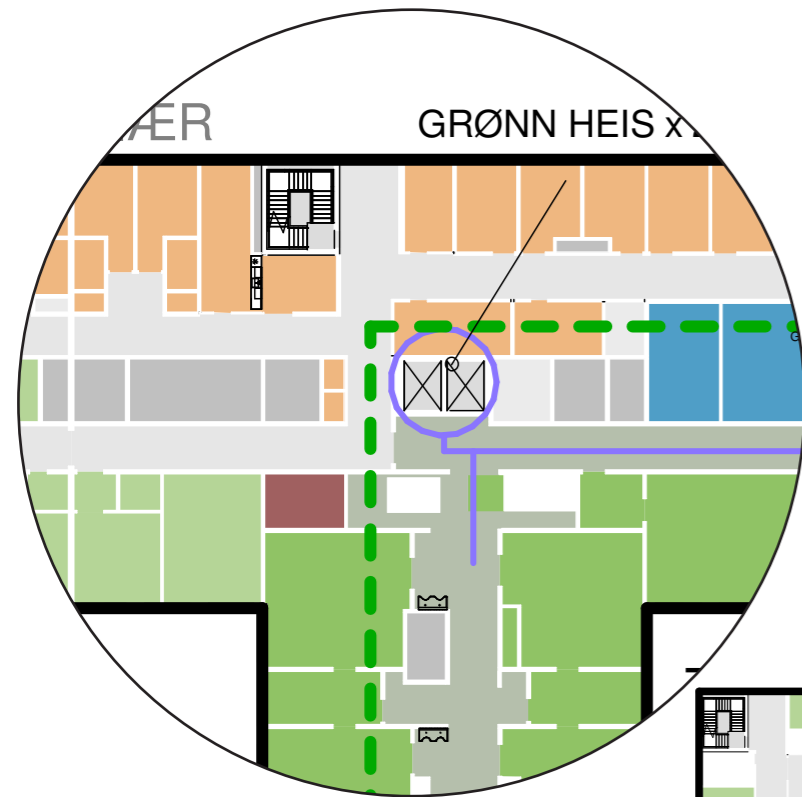

PLAN 2

- OPERASJON
- INTENSIV
- POSTOPERATIV
- INTERMEDIÆRSENGER
- FORSKNING OG UNDERVISNING
- IKKE-MEDISINSK SERVICE
- INFEKSJONSMEDISINSK DØGNOMRÅDE
- HSI
- POLIKLINIKK
- GÅENDE PASIENTER, BESØKENDE
- LIGGENDE PASIENTER, SENGER
- VARER
- AKUTT
- ANSATTE, STUDENTER

0m 36 sek (5 km/t) 50m

FORELØPIGE SKISSER

Confidential, Goncalves, Joana Carina, 03/28/2022 16:12:30
 Medvirkning Forprosjekt // Aktivitet D, møte 2
 Mars 2022

NYE AKER SYKEHUS

Pasient- og personalservice (inkl. vestibyle og velferdstiltak)

Flyt og nærhet til andre funksjonsområder: overnatting ansatte

På plan 2 ligger det 15 stk overnattingsrom for ansatte + oppholdsrom

3 overnattingsrom for studenter ligger sammen med overnattingsrom ansatte i området nærmest øvrig areal for forskning og undervisning

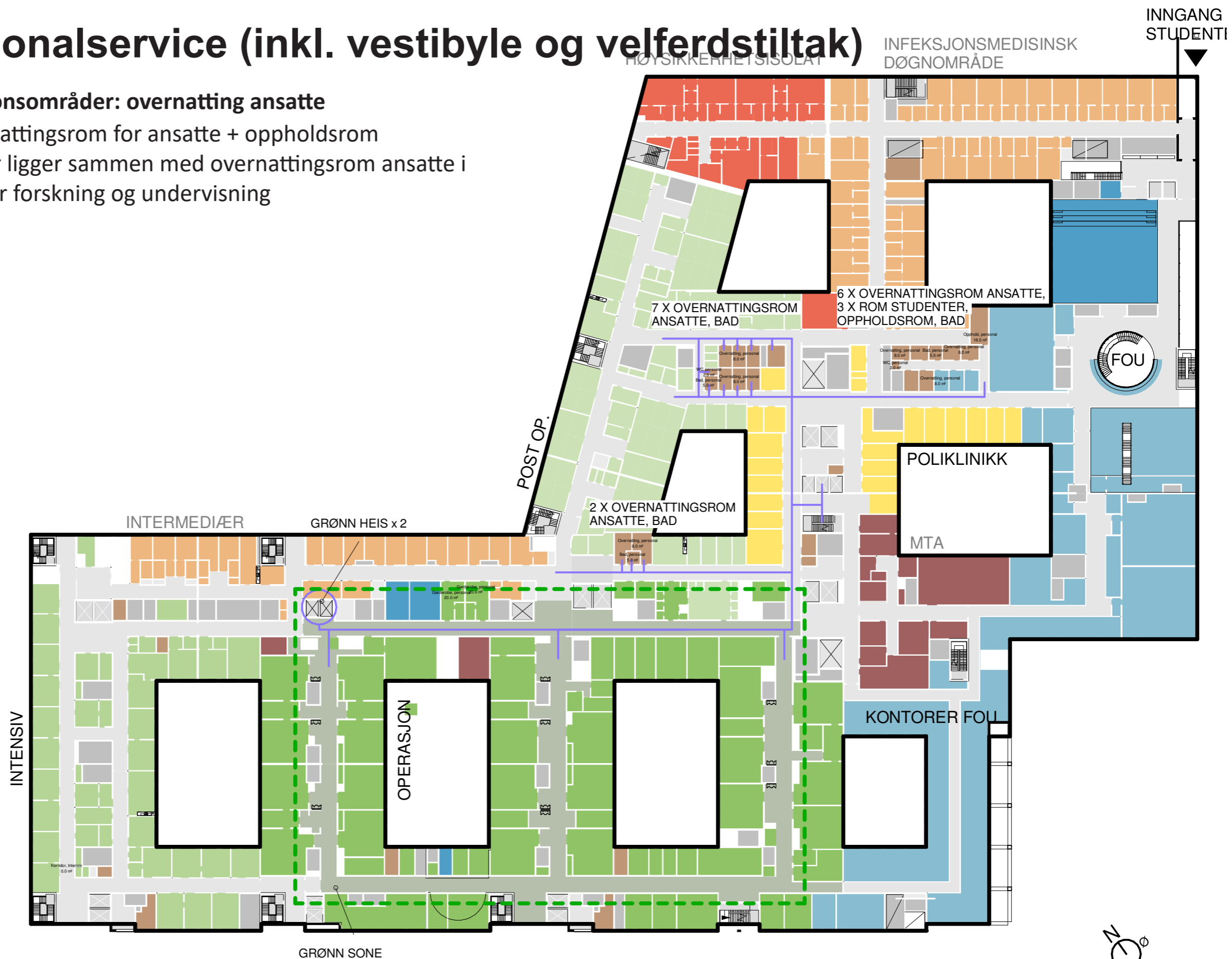

PLAN 2

- OPERASJON
- INTENSIV
- POSTOPERATIV
- INTERMEDIÆRSENGER
- FORSKNING OG UNDERVISNING
- IKKE-MEDISINSK SERVICE
- INFEKSJONSMEDISINSK DØGNOMRÅDE
- HSI
- POLIKLINIKK
- GÅENDE PASIENTER, BESØKENDE
- LIGGENDE PASIENTER, SENGER
- VARER
- AKUTT
- ANSATTE, STUDENTER

0m 36 sek (5 km/t) 50m

FORELØPIGE SKISSER

Confidential, Goncalves, Joana Carina, 03/28/2022 16:12:30

Medvirkning Forprosjekt // Aktivitet D, møte 2

Mars 2022

NYE AKER SYKEHUS

Pasient- og personalservice (inkl. vestibyle og velferdstiltak)

Flyt og nærhet til andre funksjonsområder: overnatting ansatte

På plan 3 ligger det 6 stk overnattingsrom for ansatte innenfor fødeavdelingen

Det jobbes med å samle disse rommene noe mer enn de er tegnet pt

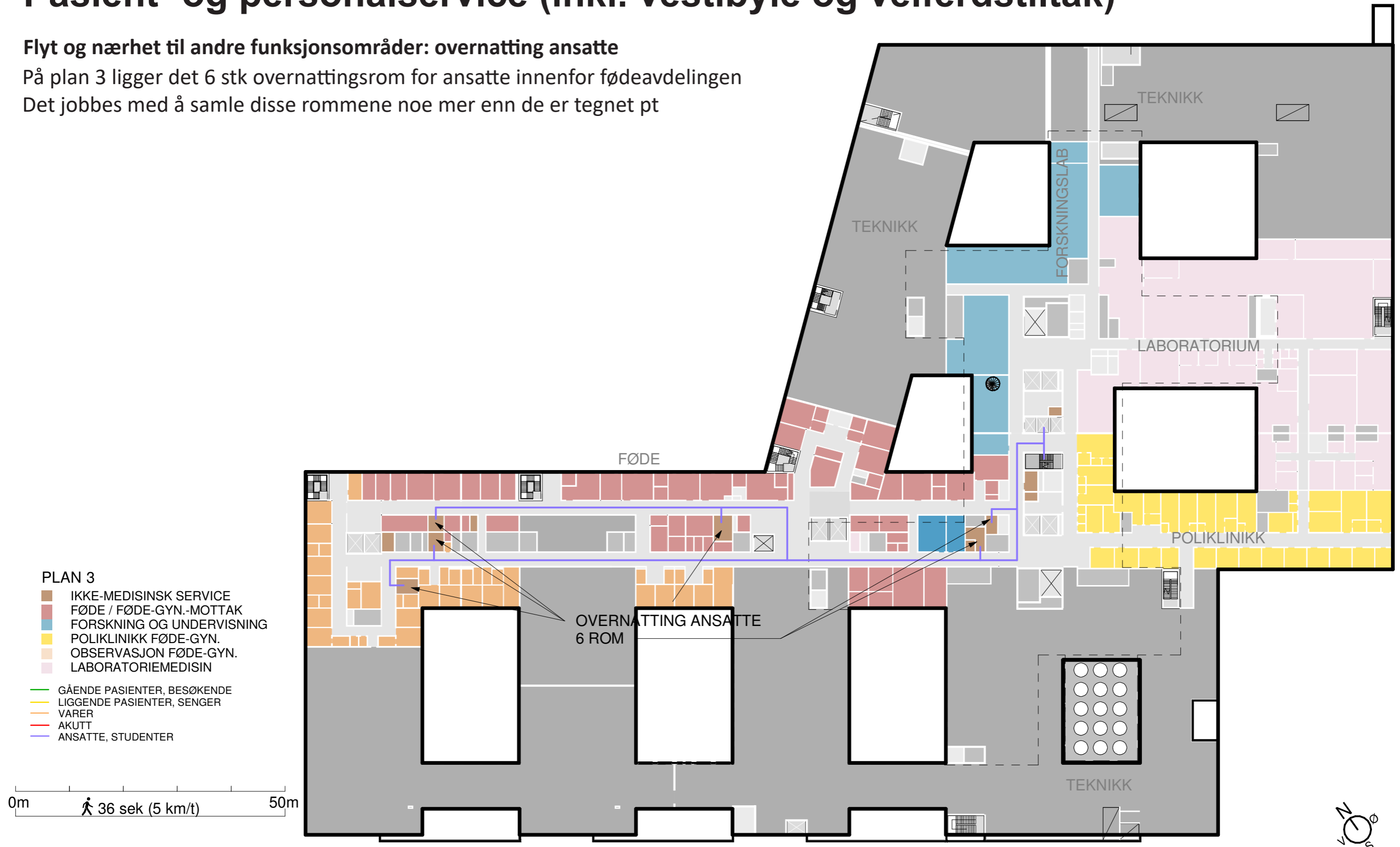

PLAN 3

- IKKE-MEDISINSK SERVICE
- FØDE / FØDE-GYN.-MOTTAK
- FORSKNING OG UNDERVISNING
- POLIKLINIKK FØDE-GYN.
- OBSERVASJON FØDE-GYN.
- LABORATORIEMEDISIN

- GÅENDE PASIENTER, BESØKENDE
- LIGGENDE PASIENTER, SENGER
- VARER
- AKUTT
- ANSATTE, STUDENTER

0m 36 sek (5 km/t) 50m

FORELØPIGE SKISSER

Confidential, Goncalves, Joana Carina, 03/28/2022 16:12:30

Medvirkning Forprosjekt // Aktivitet D, møte 2

Mars 2022

NYE AKER SYKEHUS

Pasient- og personalservice (inkl. vestibyle og velferdstiltak)

Flyt og nærhet til andre funksjonsområder: overnatting ansatte og pårørende i 4. etasje

Tilknyttet nyfødtintensiv på plan 4 ligger det 1 stk overnattingsrom for ansatte (øvrige overnattingsrom finnes på plan 2 og 3) og 2 overnattingsrom for pårørende

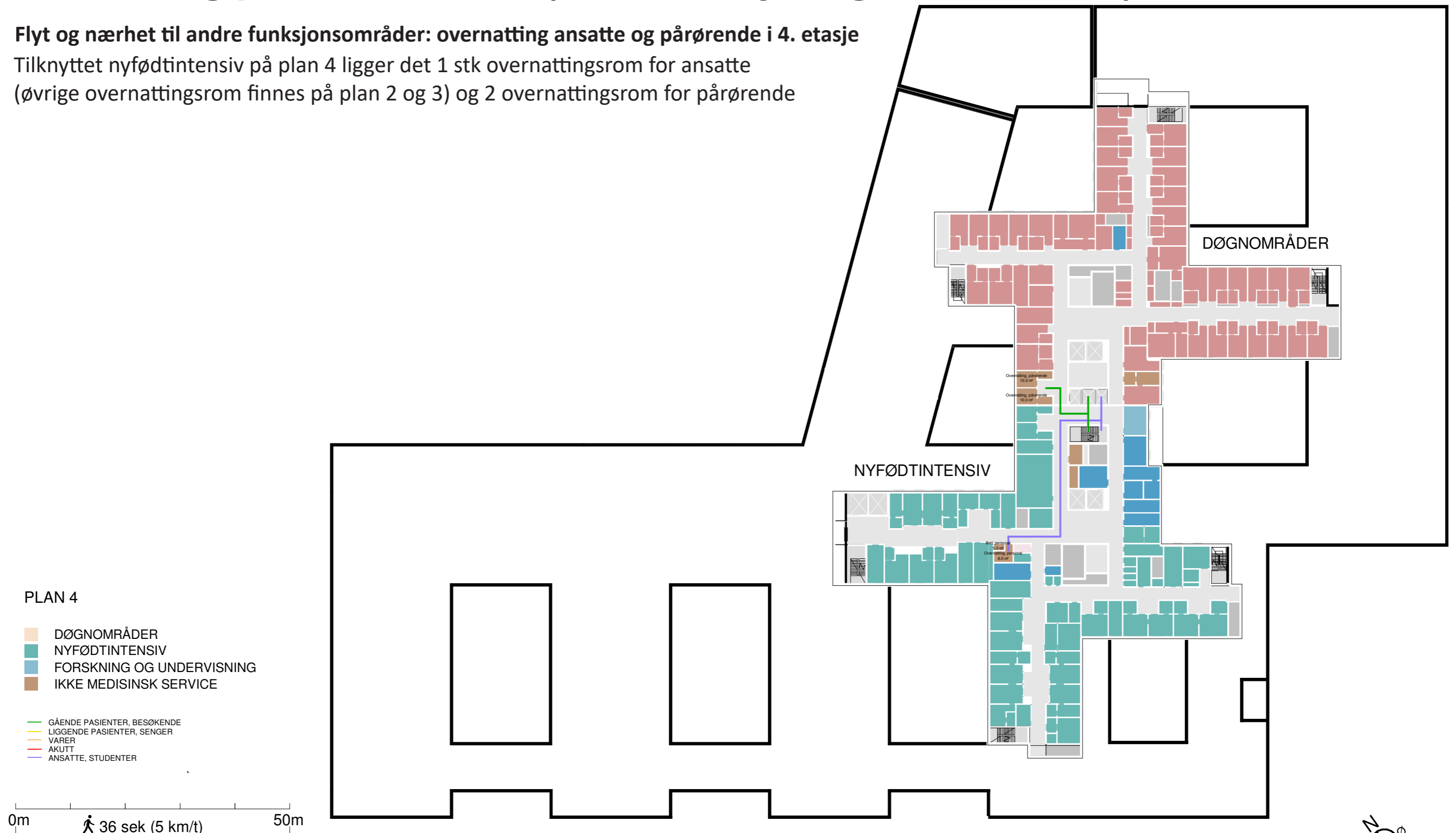

FORELØPIGE SKISSER

Confidential, Goncalves, Joana Carina, 03/28/2022 16:12:30

Medvirkning Forprosjekt // Aktivitet D, møte 2

Mars 2022

NYE AKER SYKEHUS

Pasient- og personalservice (inkl. vestibyle og velferdstiltak)

Flyt og nærhet til andre funksjonsområder: garderobes og prestetjeneste etasje U1

Felles garderobeanlegg, prestetjeneste og bedriftshelsetjeneste ligger på U1

Avklaringer:

- Skal det være noen spesialgarderober til feks frivillige eller andre brukergrupper?
- Noen egne HCWC med dusj med tilgang fra gangsone?



PLAN U1

- AKUTTMOTTAK
- OBSERVASJON
- POLIKLINIKK
- BILDEDIAGNOSTIKK
- IKKE MEDISINSK SERVICE
- PHA
- KLINISK SERVICE

- GÅENDE PASIENTER, BESØKENDE
- LIGGENDE PASIENTER, SENGER
- VARER
- AKUTT
- ANSATTE, STUDENTER

0m 36 sek (5 km/t) 50m



FORELØPIGE SKISSER

Confidential, Goncalves, Joana Carina, 03/28/2022 16:12:30

Medvirkning Forprosjekt // Aktivitet D, møte 2
Mars 2022

NYE AKER SYKEHUS

Personale - flyt renhold



NYE AKER SYKEHUS

Inngang VDS / TS

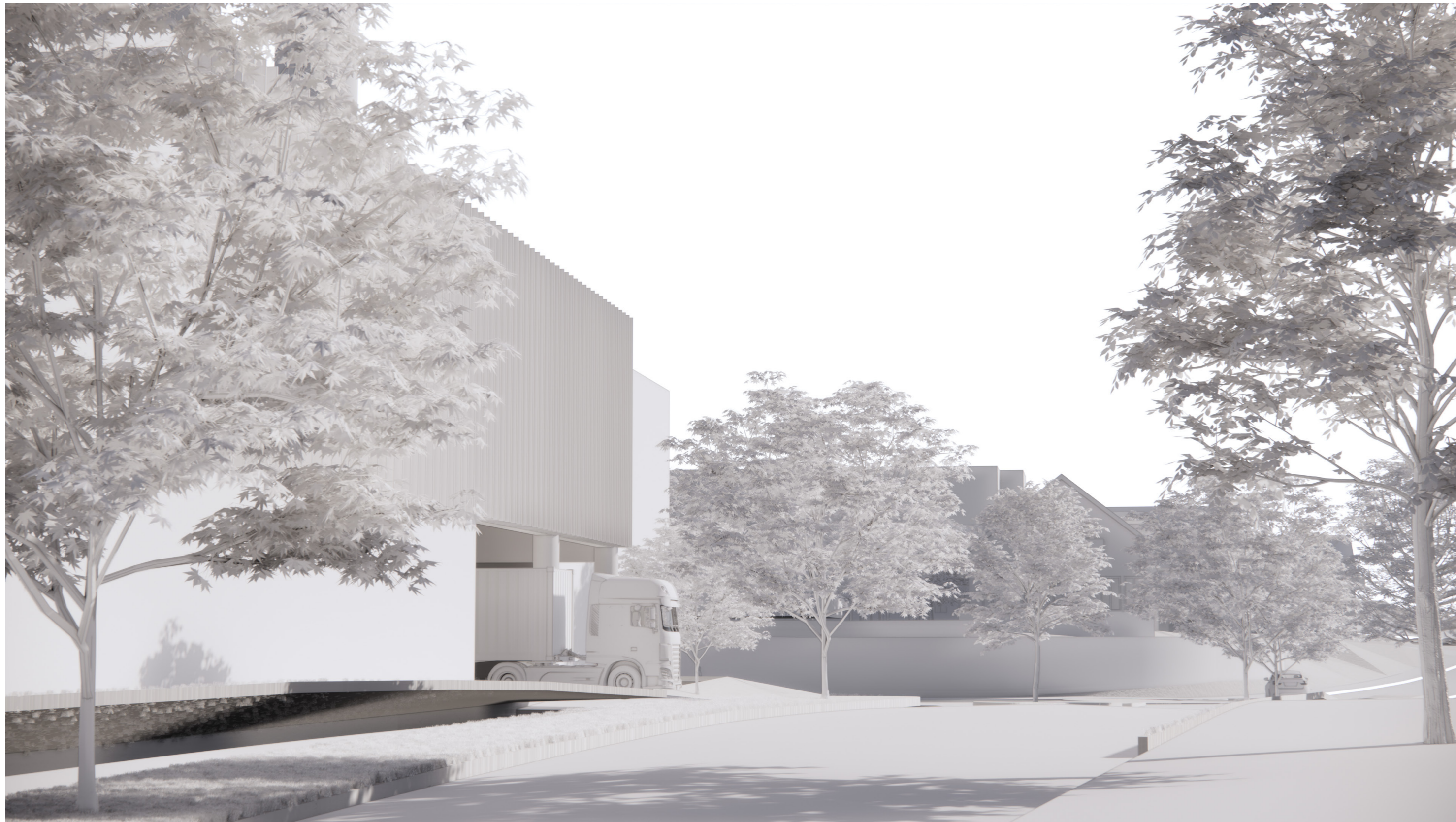

NYE AKER SYKEHUS

VDS /TS oversikt

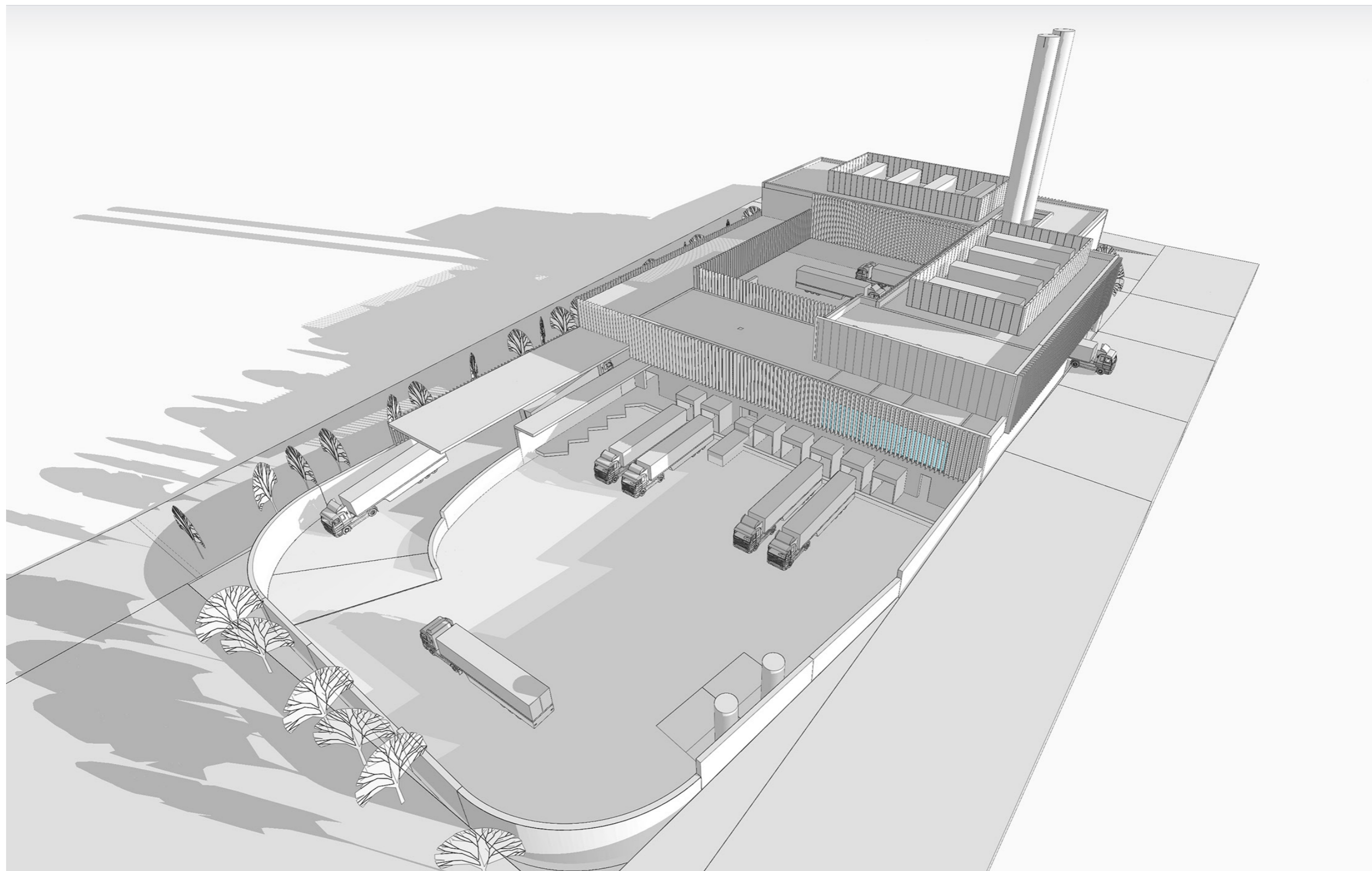

NYE AKER SYKEHUS

Springskurve varegård

Semitrailer 17,5-20,5 m losses i varegård
Semitrailer 20,5 m kjører til port nr. 7

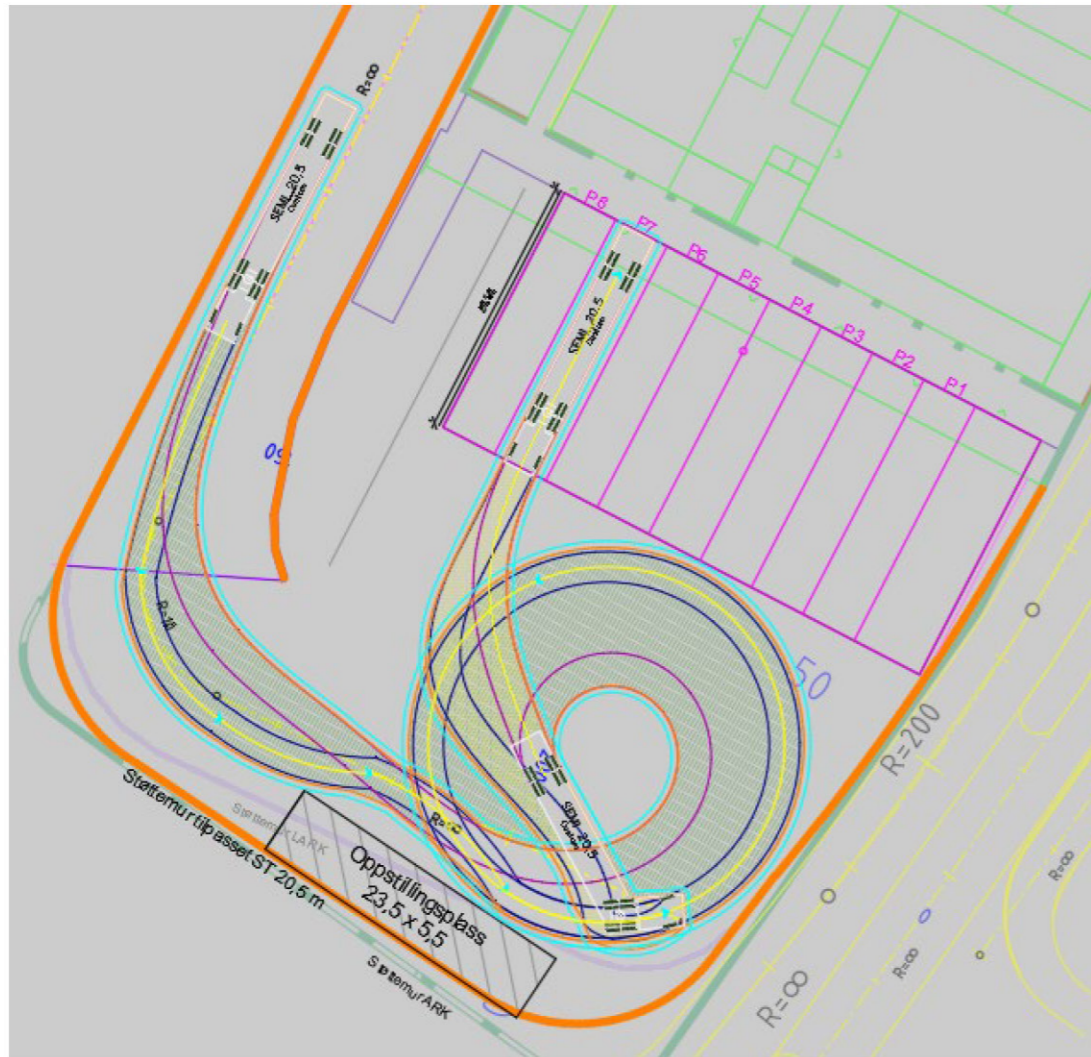

Semitrailer 17,5-20,5 m losses i varegård
Semitrailer 20,5 m kjører til port nr. 8

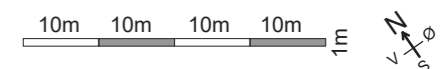
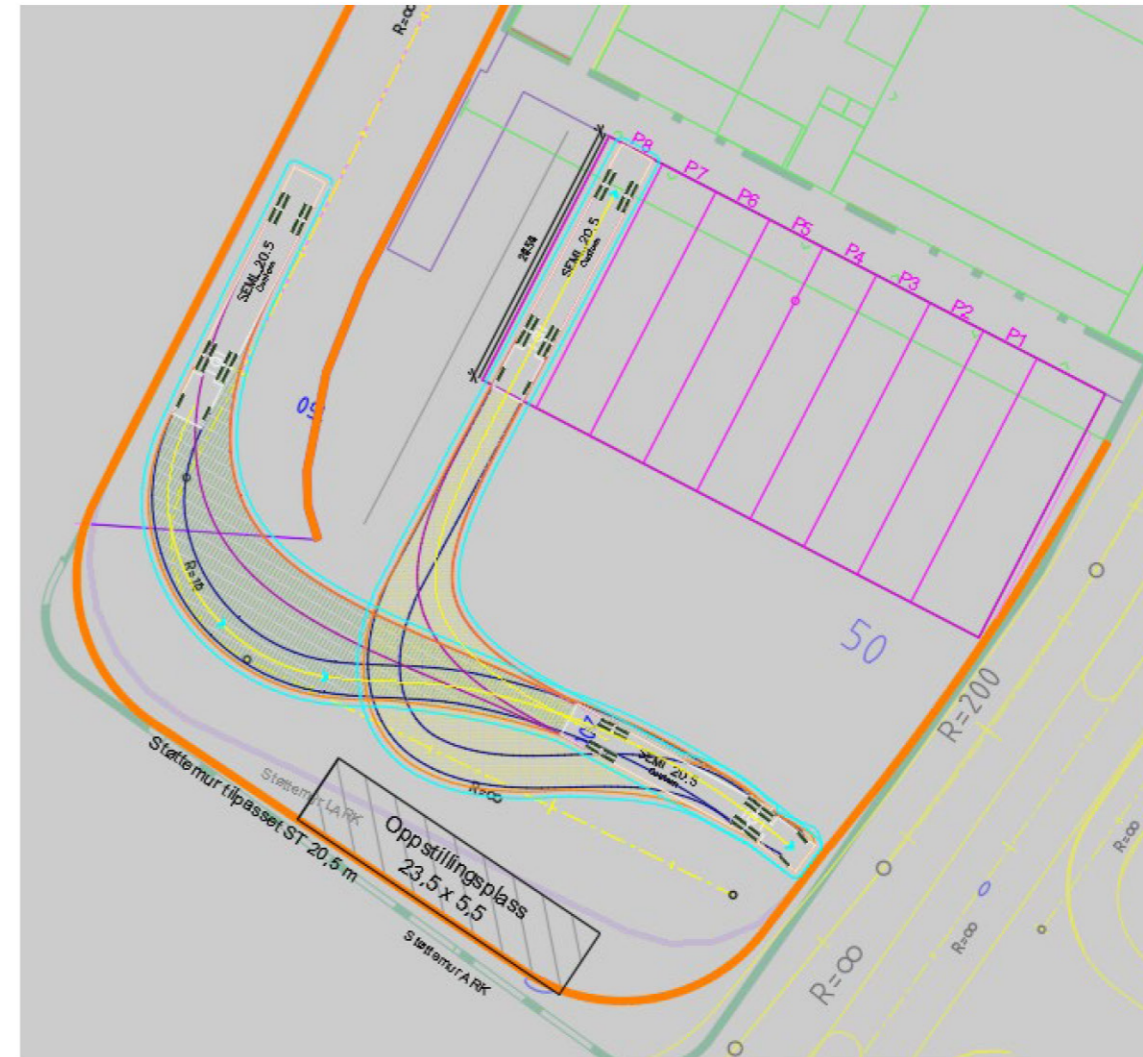

NYE AKER SYKEHUS

Plan U1 - Vare og distribusjons sentral og Teknisk sentral



NYE AKER SYKEHUS

Plan P1 - Vare og distribusjons sentral og Teknisk sentral

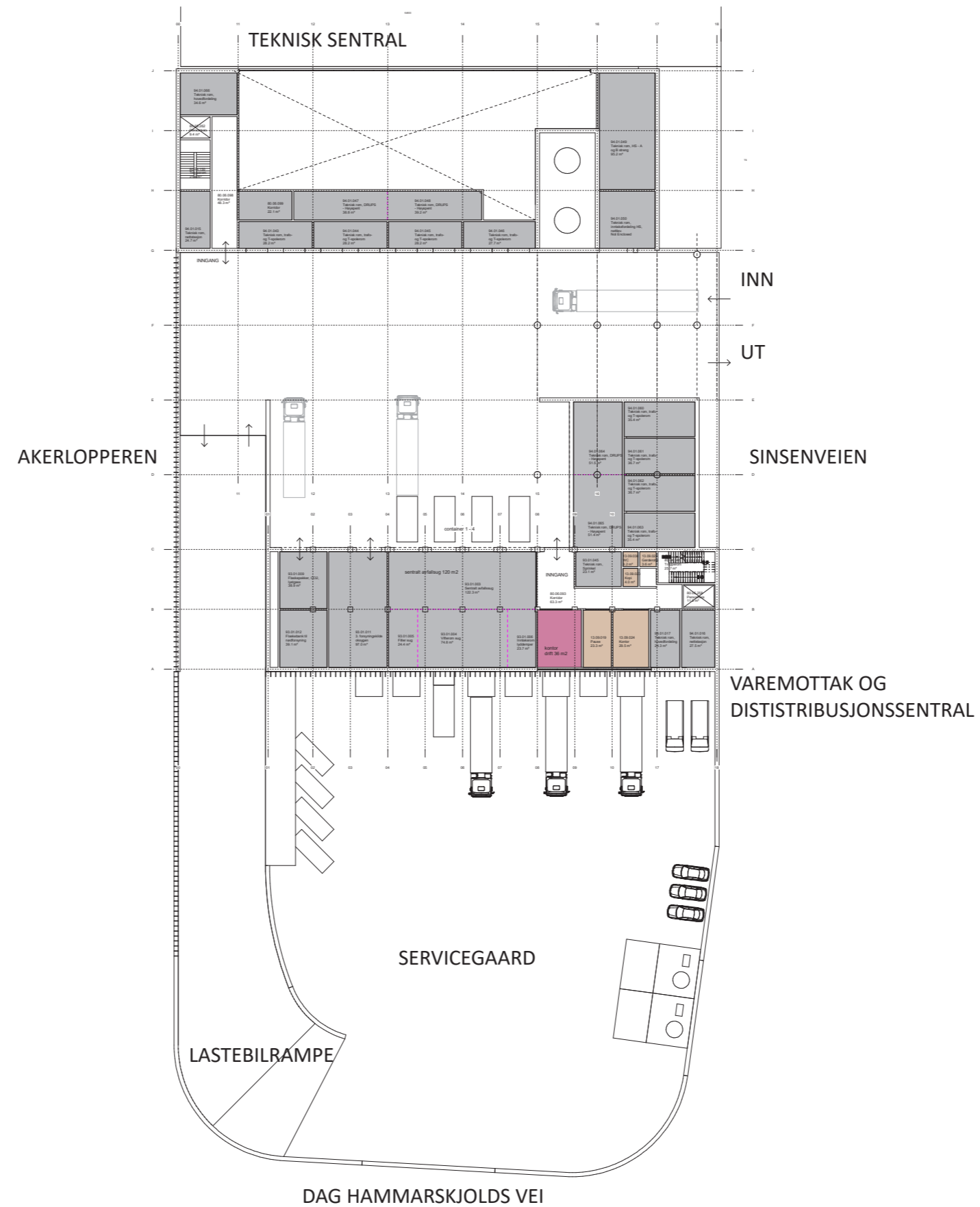

NYE AKER SYKEHUS

Plan P2 - Vare og distribusjons sentral og Teknisk sentral

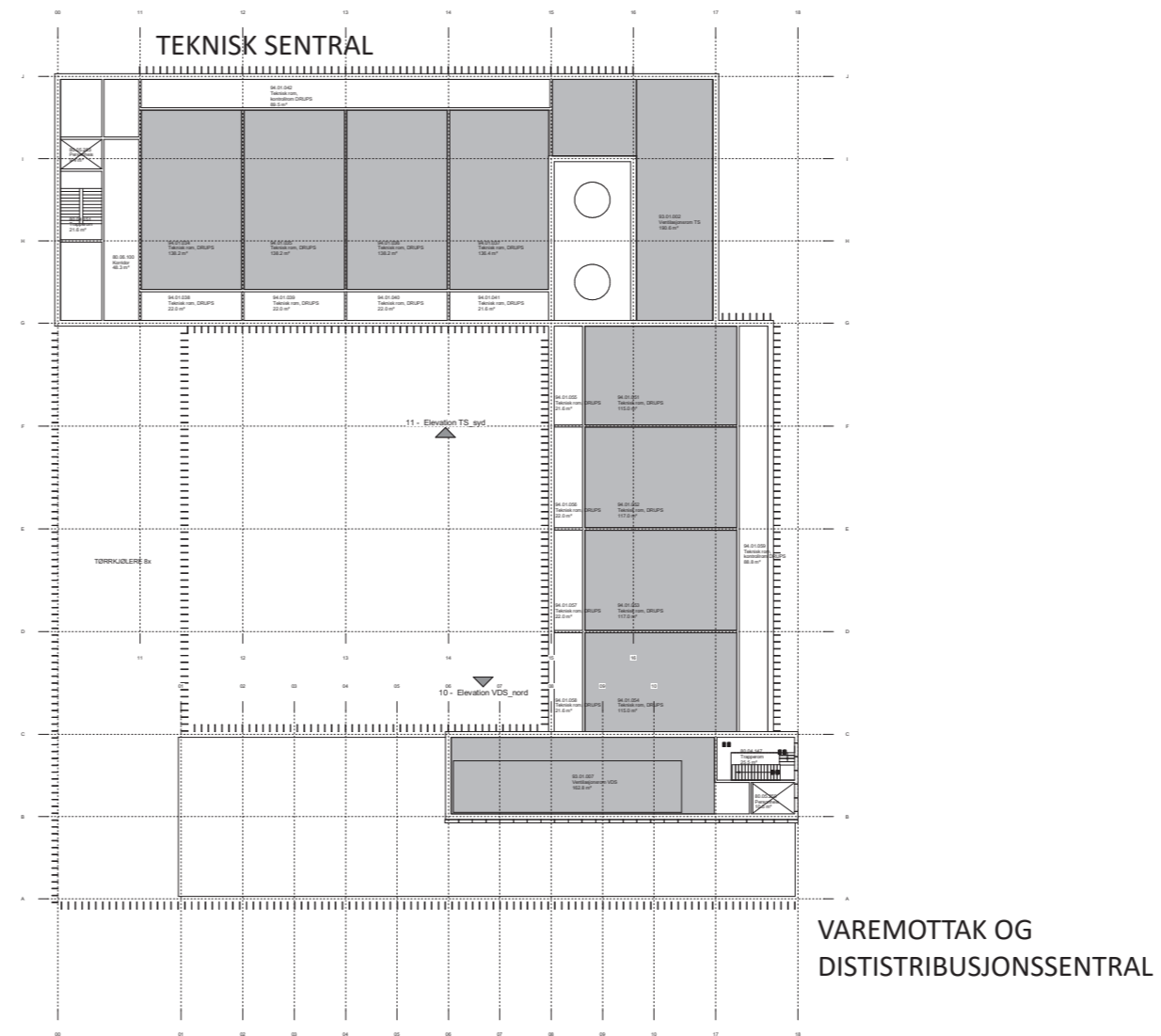

NYE AKER SYKEHUS

Takplan - Vare og distribusjons sentral og Teknisk sentral

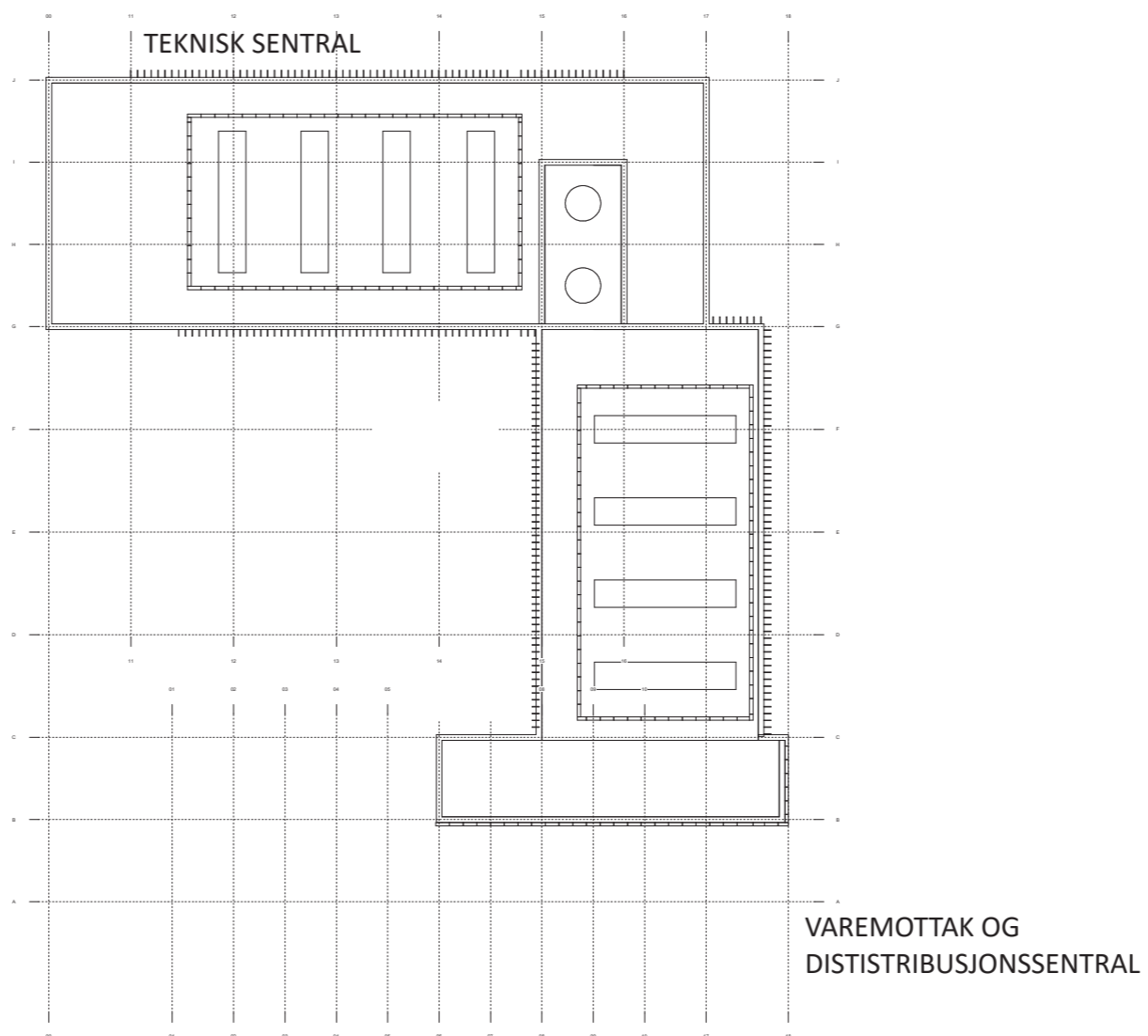

NYE AKER SYKEHUS

Vare og distribusjons sentral og Teknisk sentral - konseptsnit

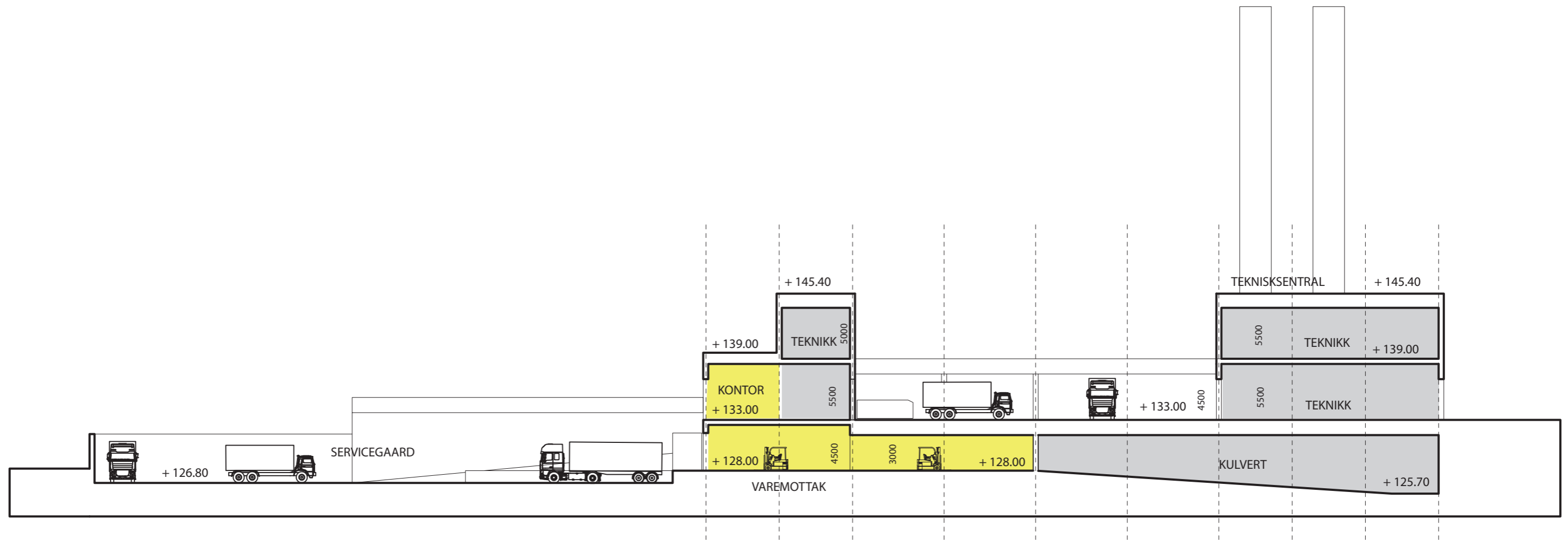

NYE AKER SYKEHUS

VDS_hovedmål

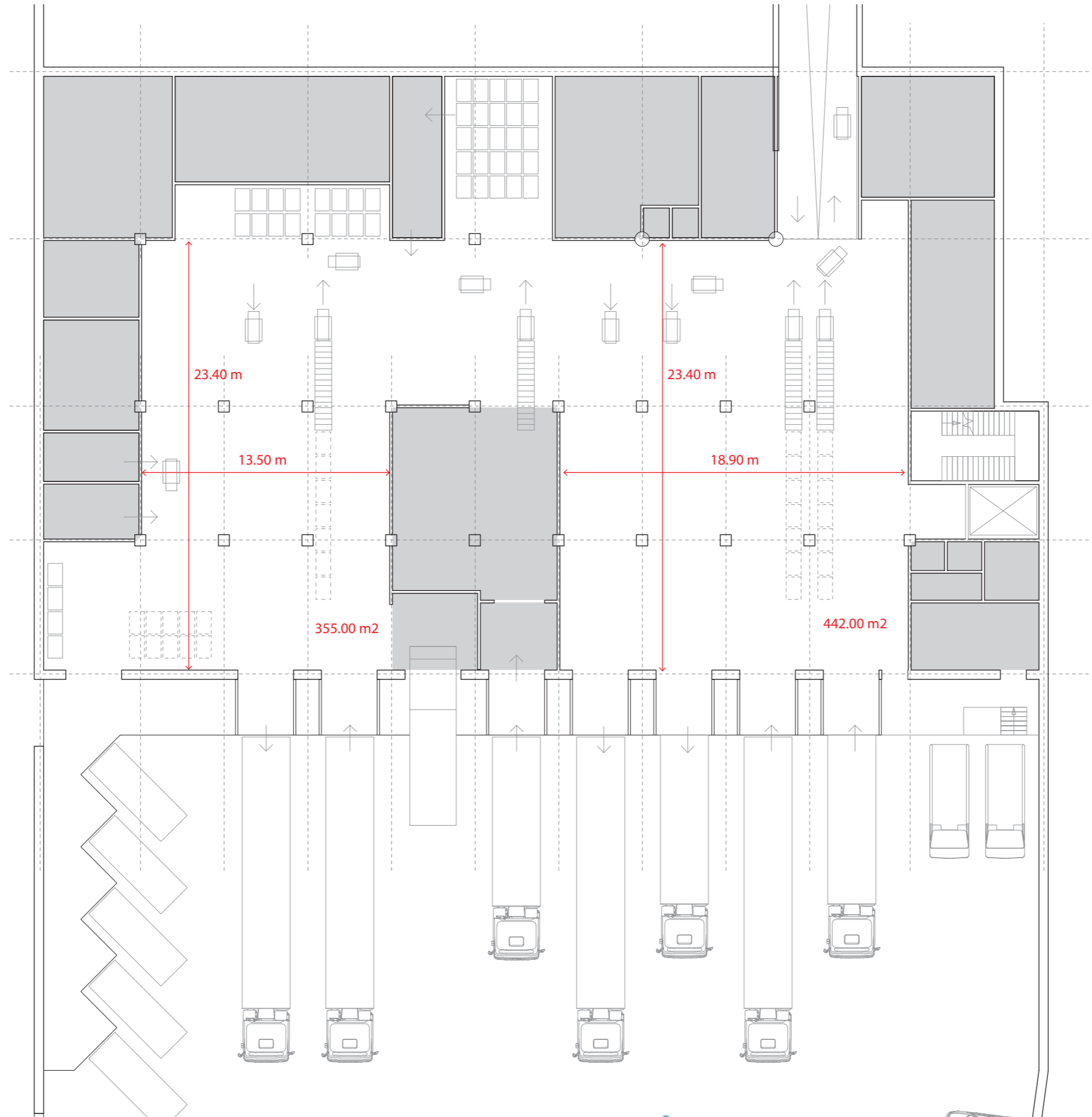

NYE AKER SYKEHUS

VDS_funksjonsgrupper



NYE AKER SYKEHUS

VDS_funksjonsplan



NYE AKER SYKEHUS

VDS_flyt inn/ut

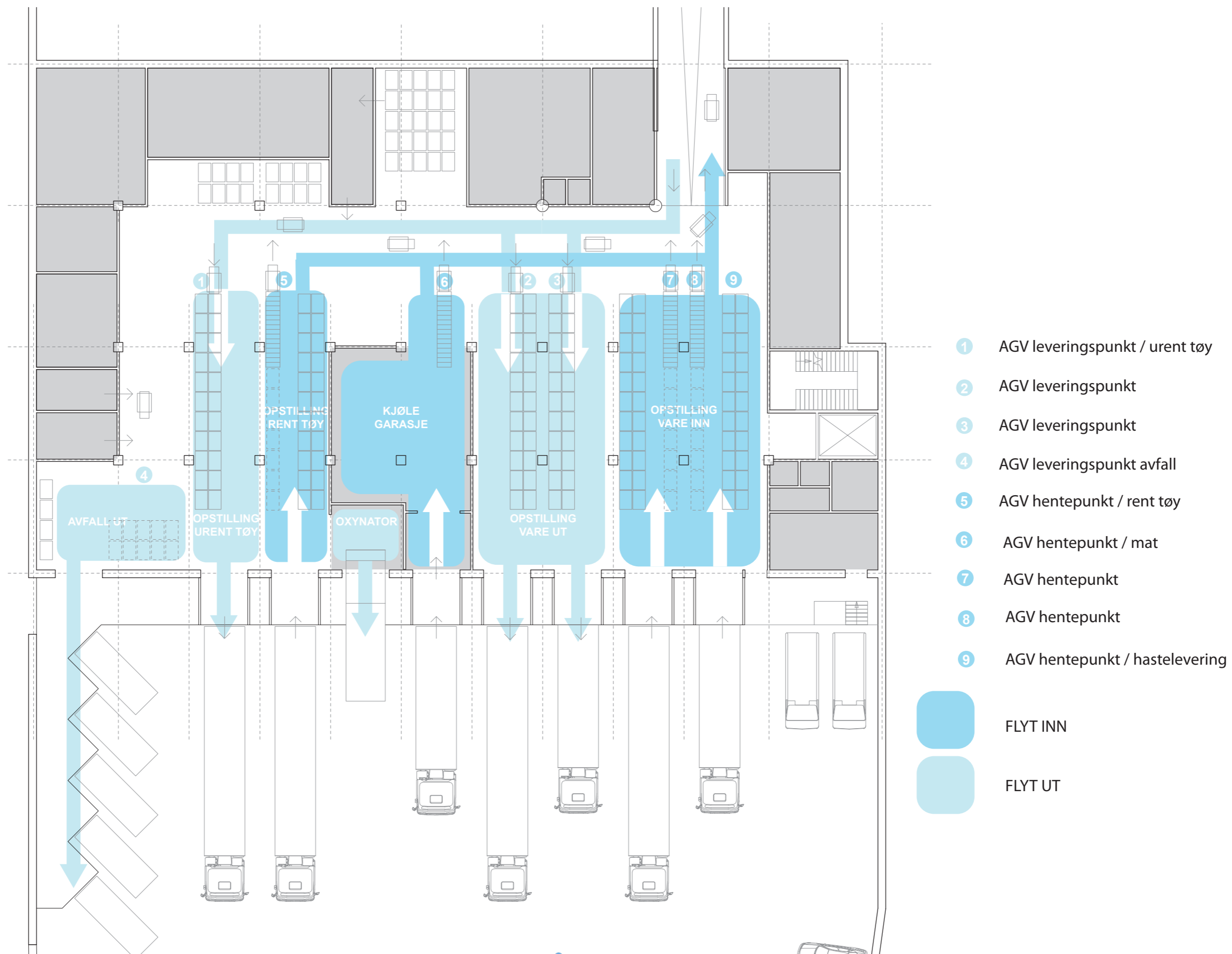

NYE AKER SYKEHUS

VDS_flyt Varer

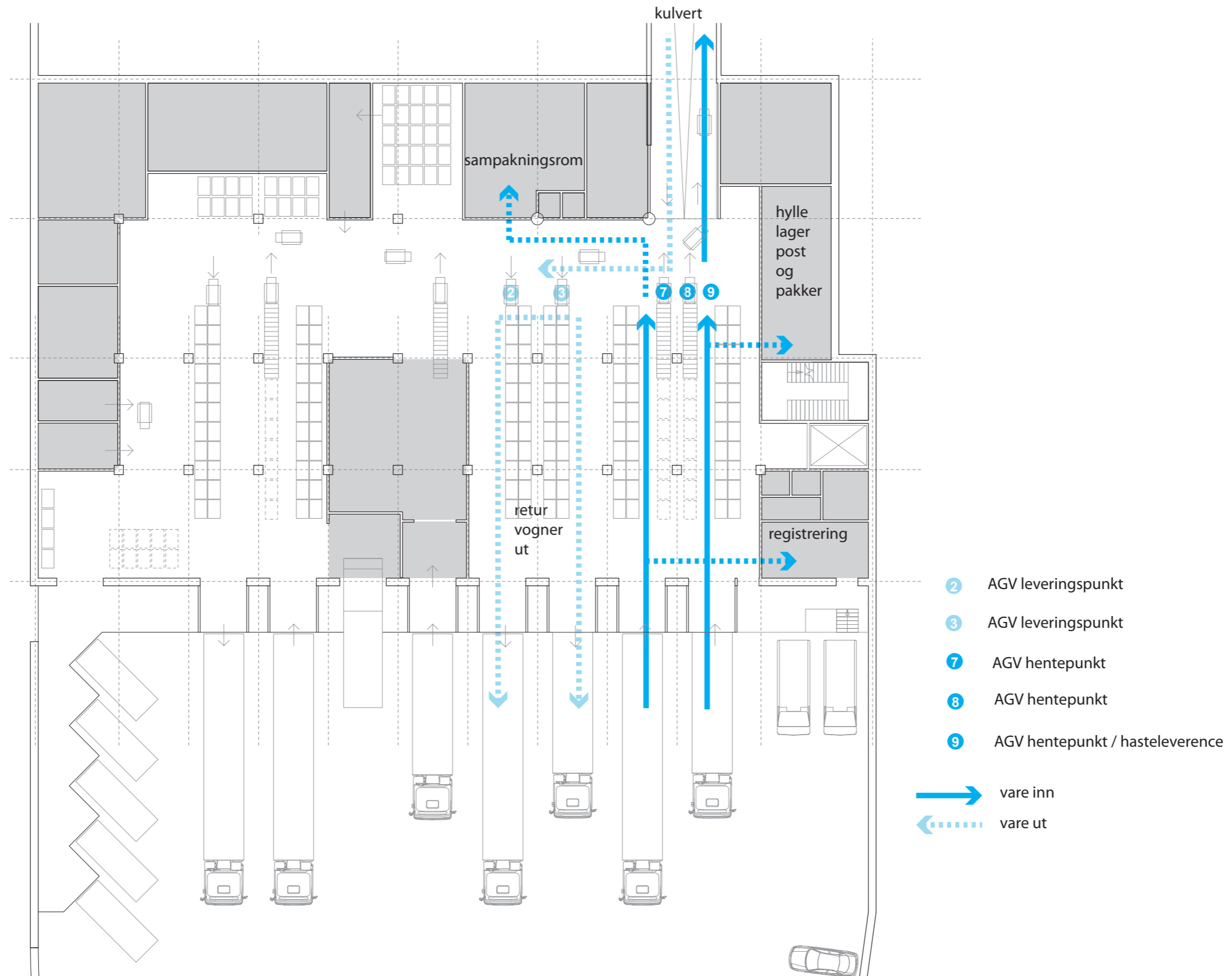

NYE AKER SYKEHUS

VDS_flyt Matvarer

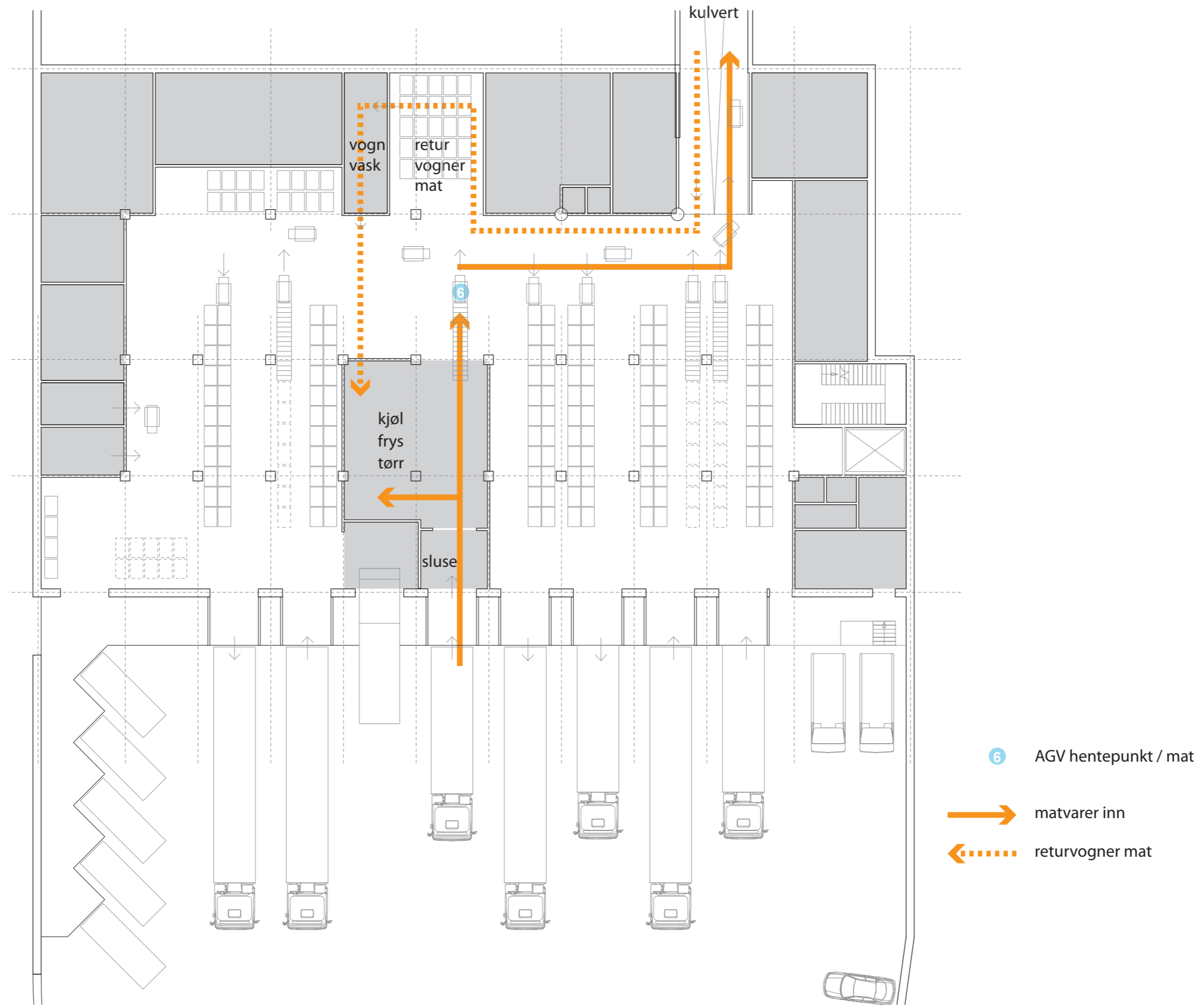

NYE AKER SYKEHUS

VDS_flyt Avfall plan U1

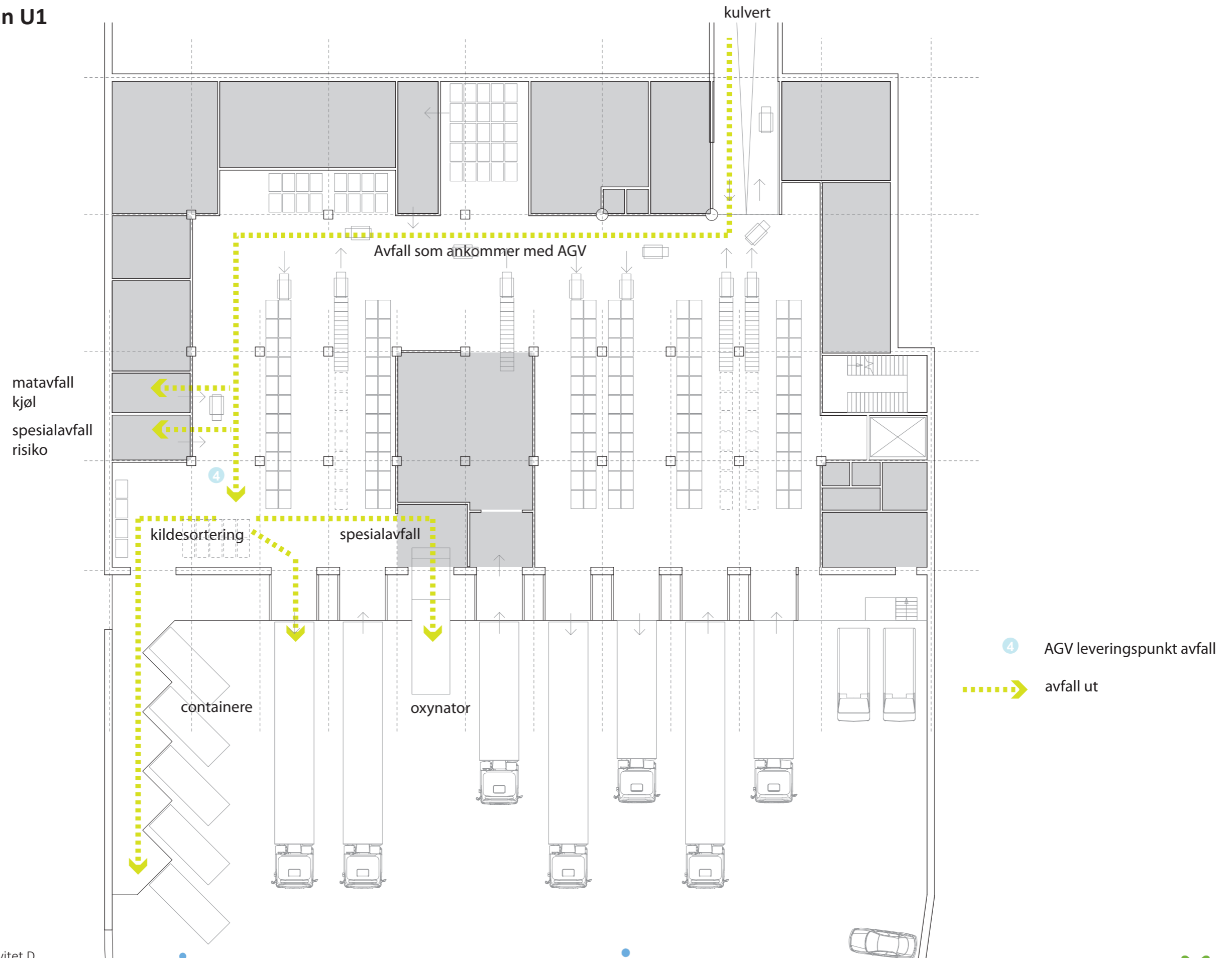

NYE AKER SYKEHUS

VDS_flyt Avfall plan P1

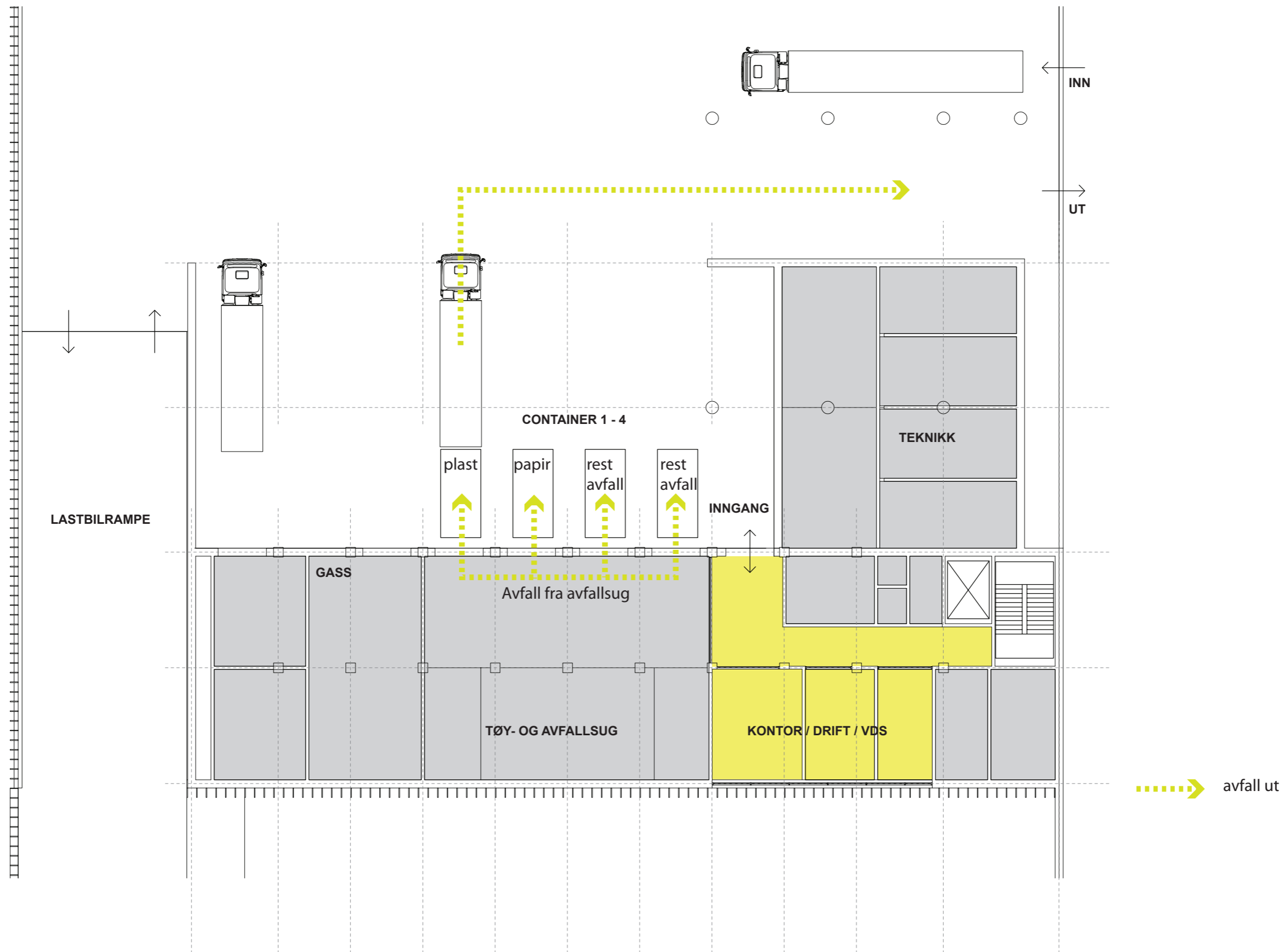

NYE AKER SYKEHUS

VDS_flyt Tøy

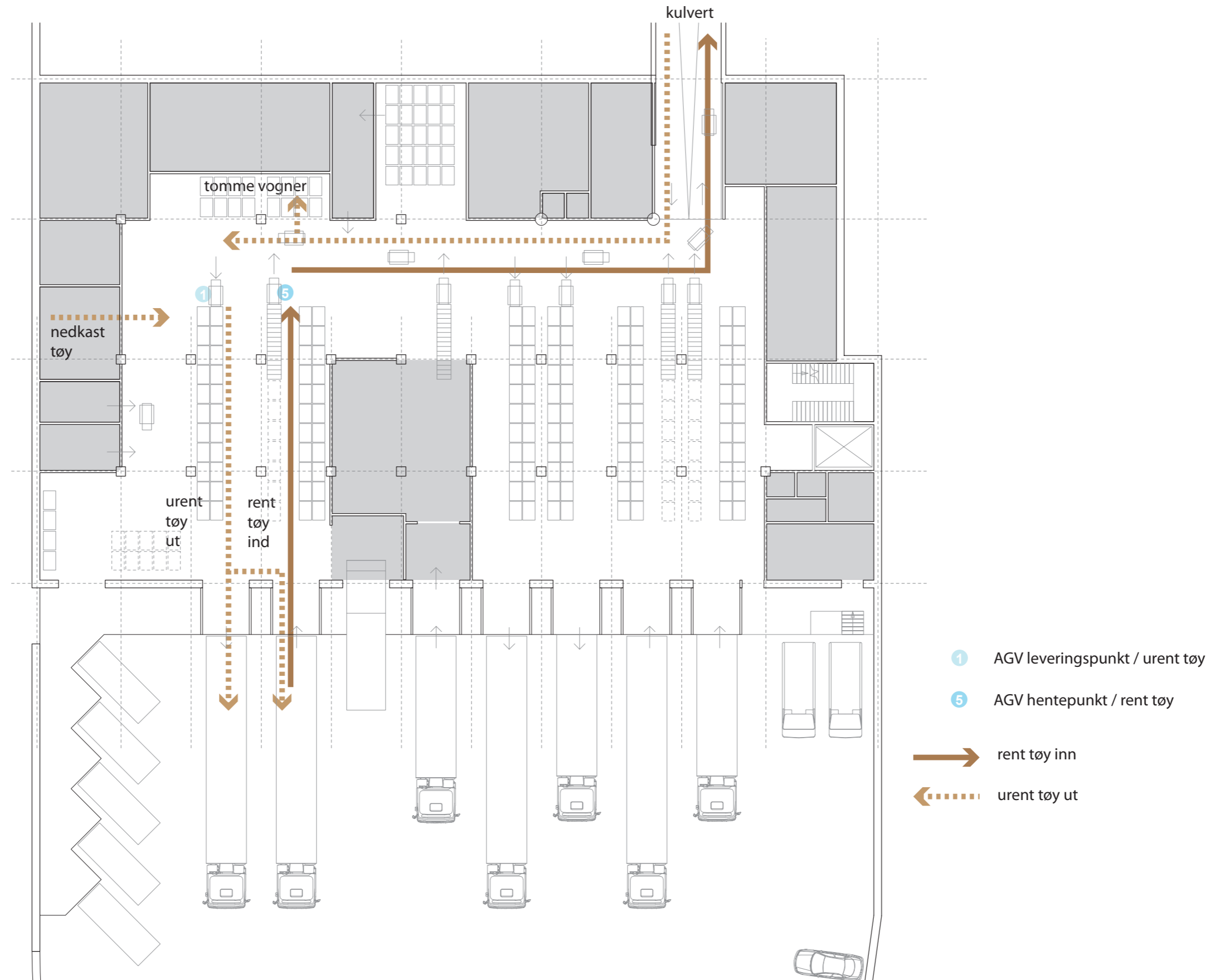

1 AGV leveringspunkt / urent tøy

5 AGV hentepunkt / rent tøy

→ rent tøy inn

← urent tøy ut

NYE AKER SYKEHUS

VDS_flyt Sterilvarer

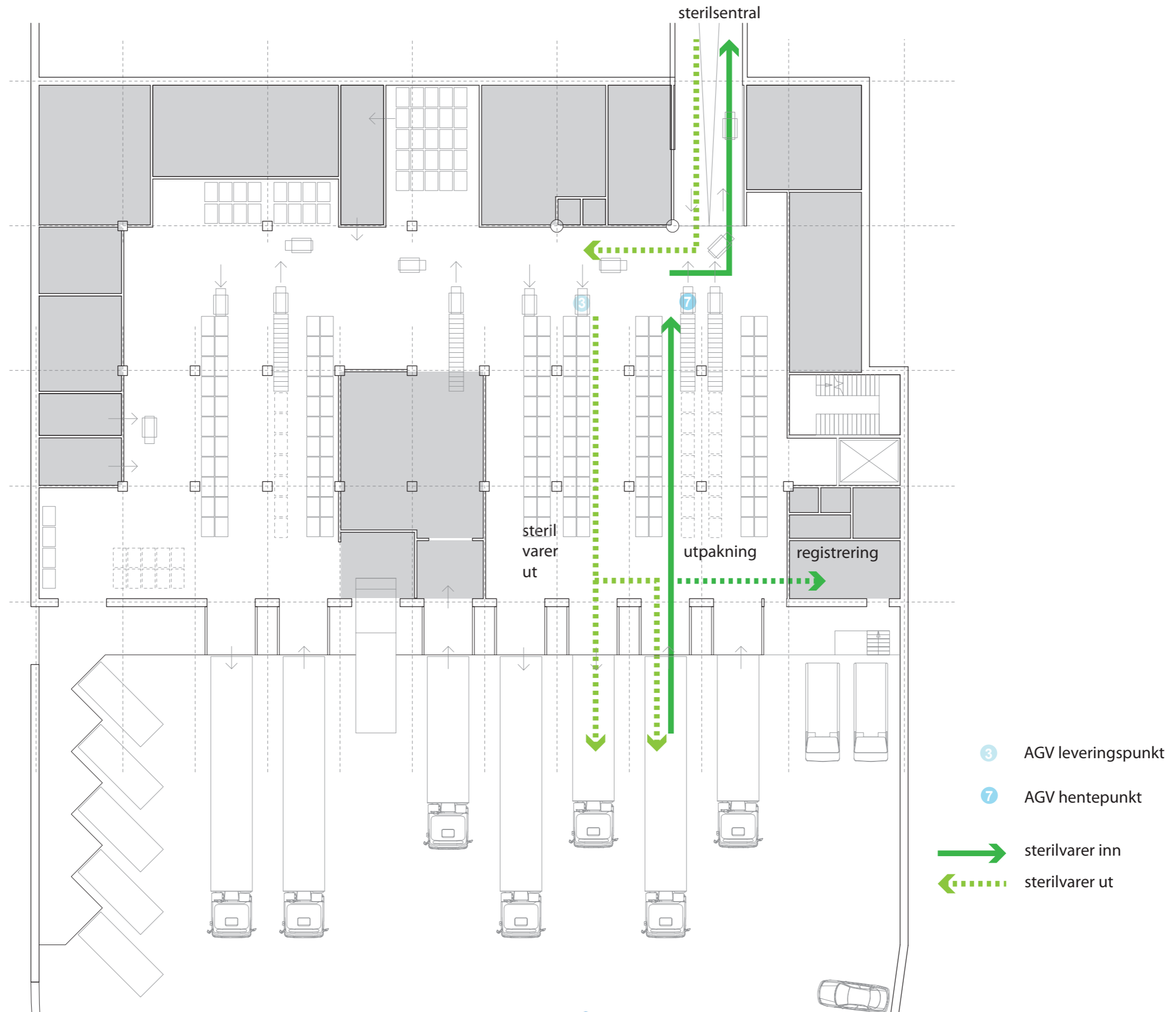

NYE AKER SYKEHUS

VDS_flyt Legemidler

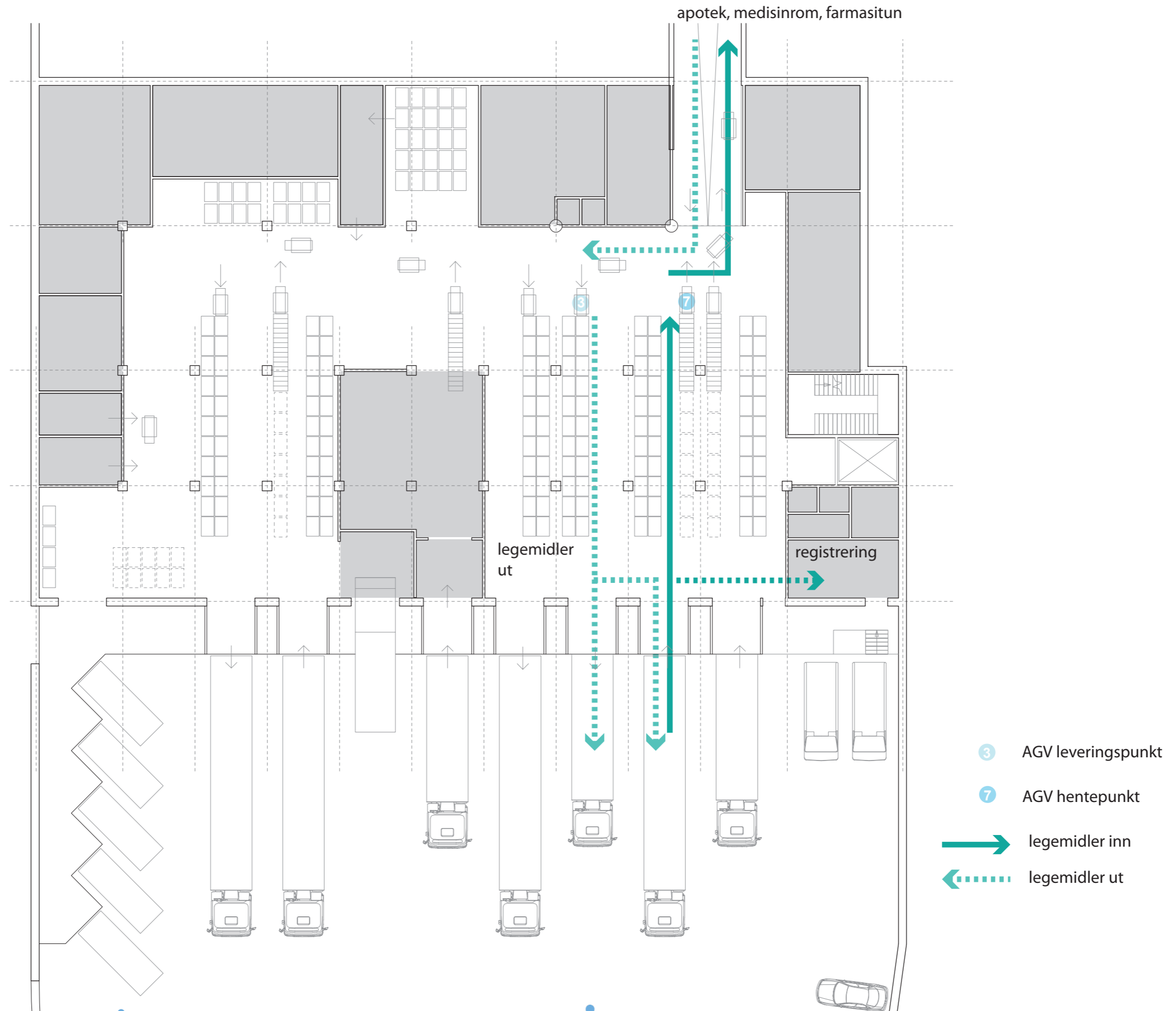

NYE AKER SYKEHUS

VDS_flyt Avfall plan U1

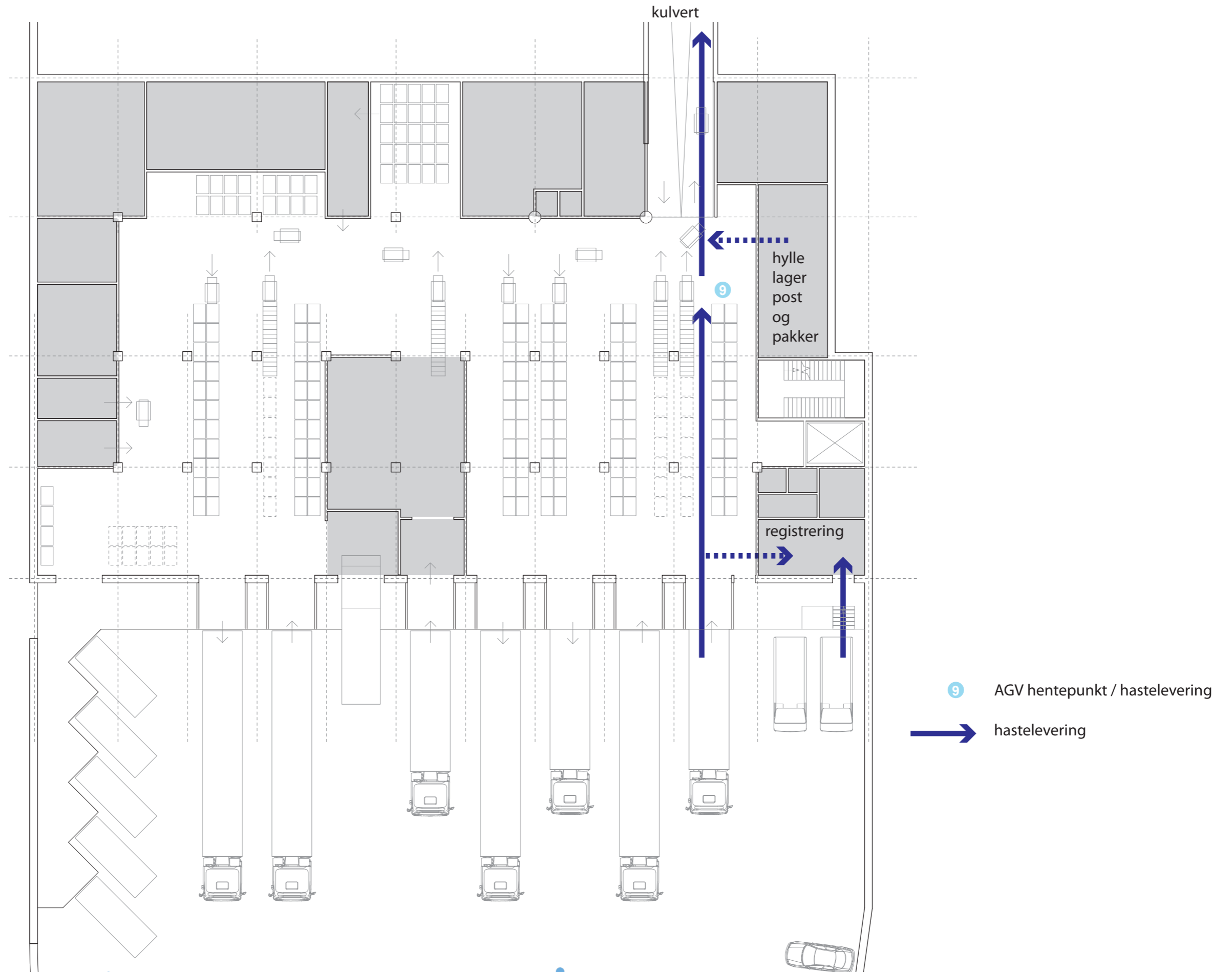

NYE AKER SYKEHUS

VDS_flyt Gaskolber plan U1

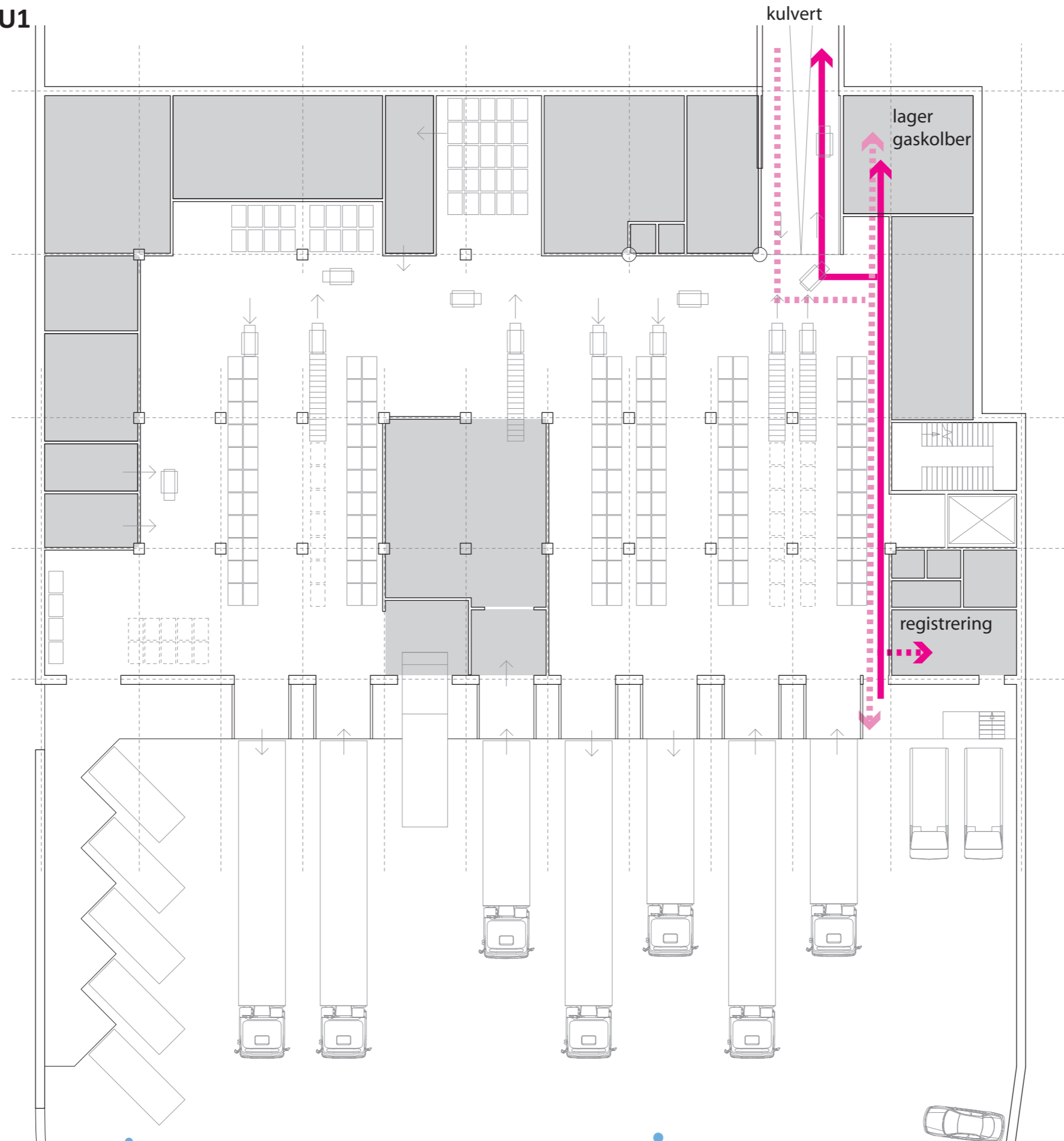

NYE AKER SYKEHUS

VDS_flyt Gass plan P1



NYE AKER SYKEHUS

VDS / TS fra Sinsen veien

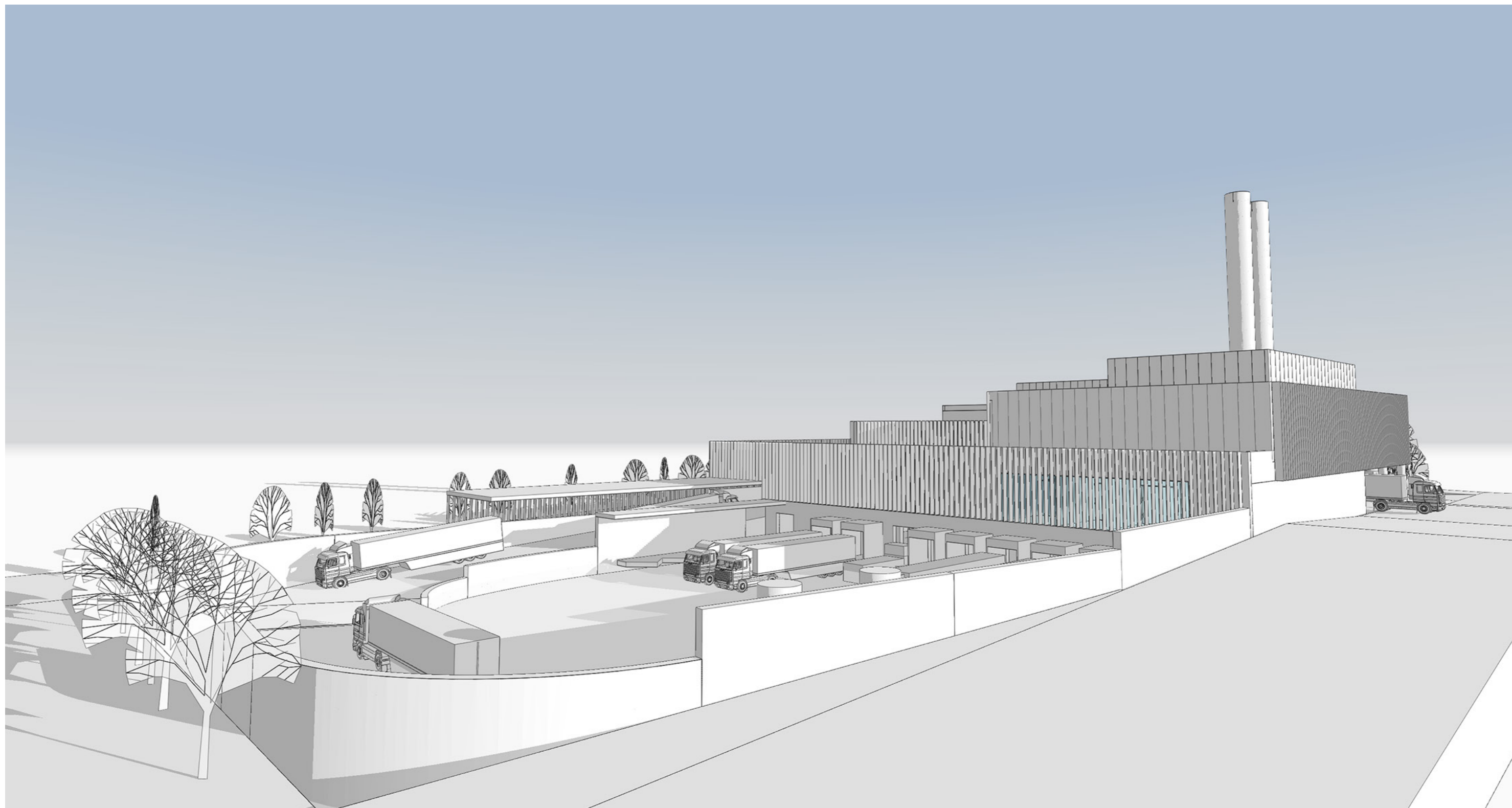

NYE AKER SYKEHUS

VDS / TS fra Akerløperen (PHA)

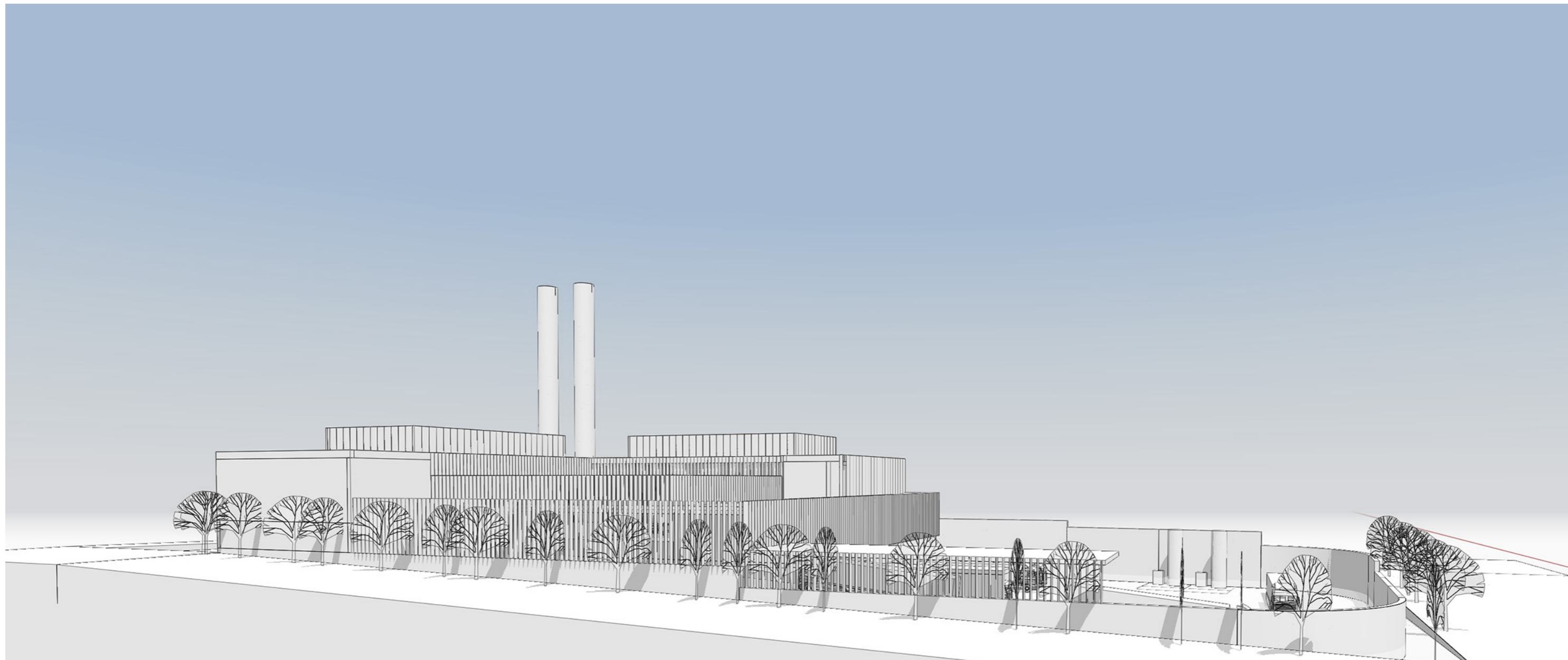

NYE AKER SYKEHUS

VDS / TS fra Adkomsttorget

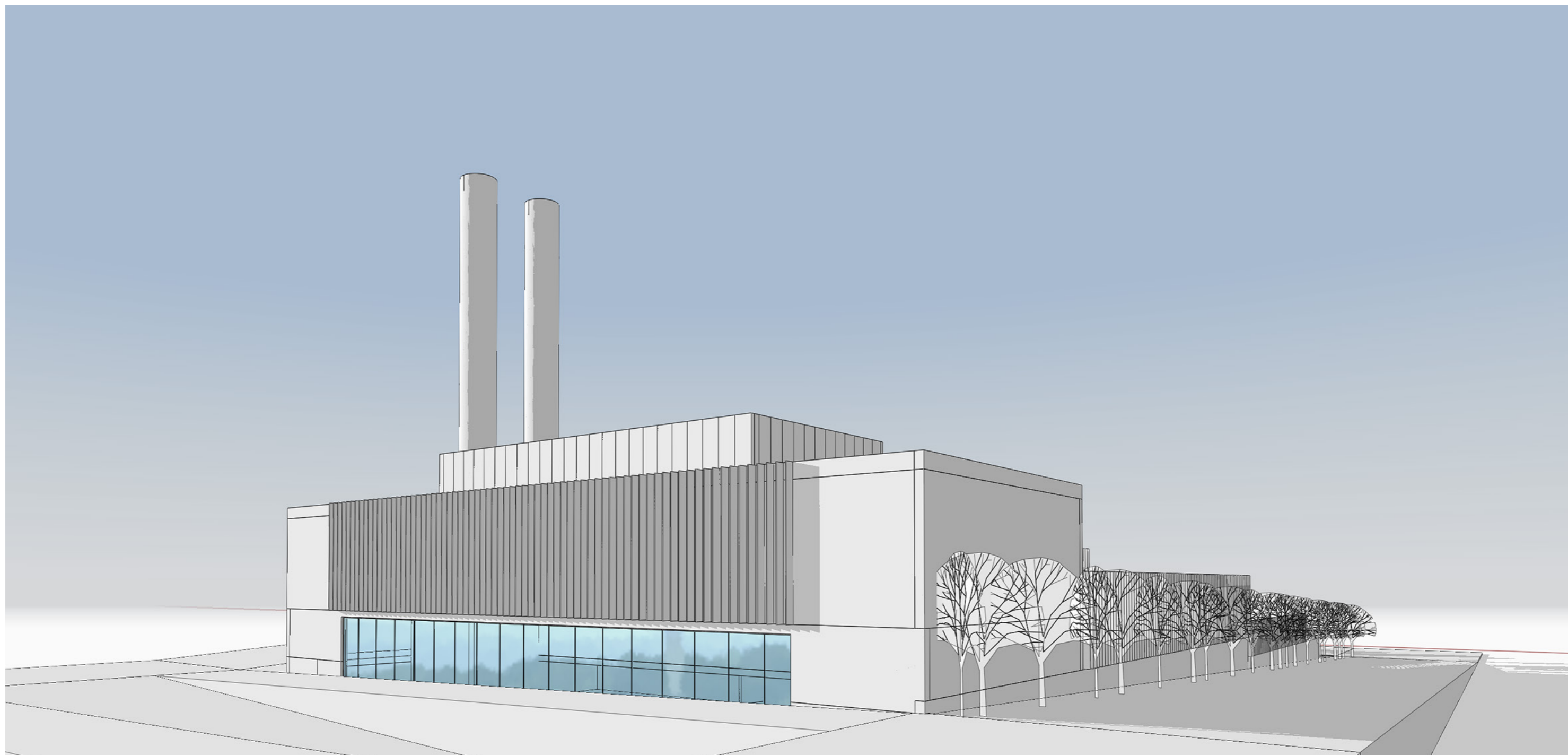

NYE AKER SYKEHUS

VDS / TS fra Sinsen veien

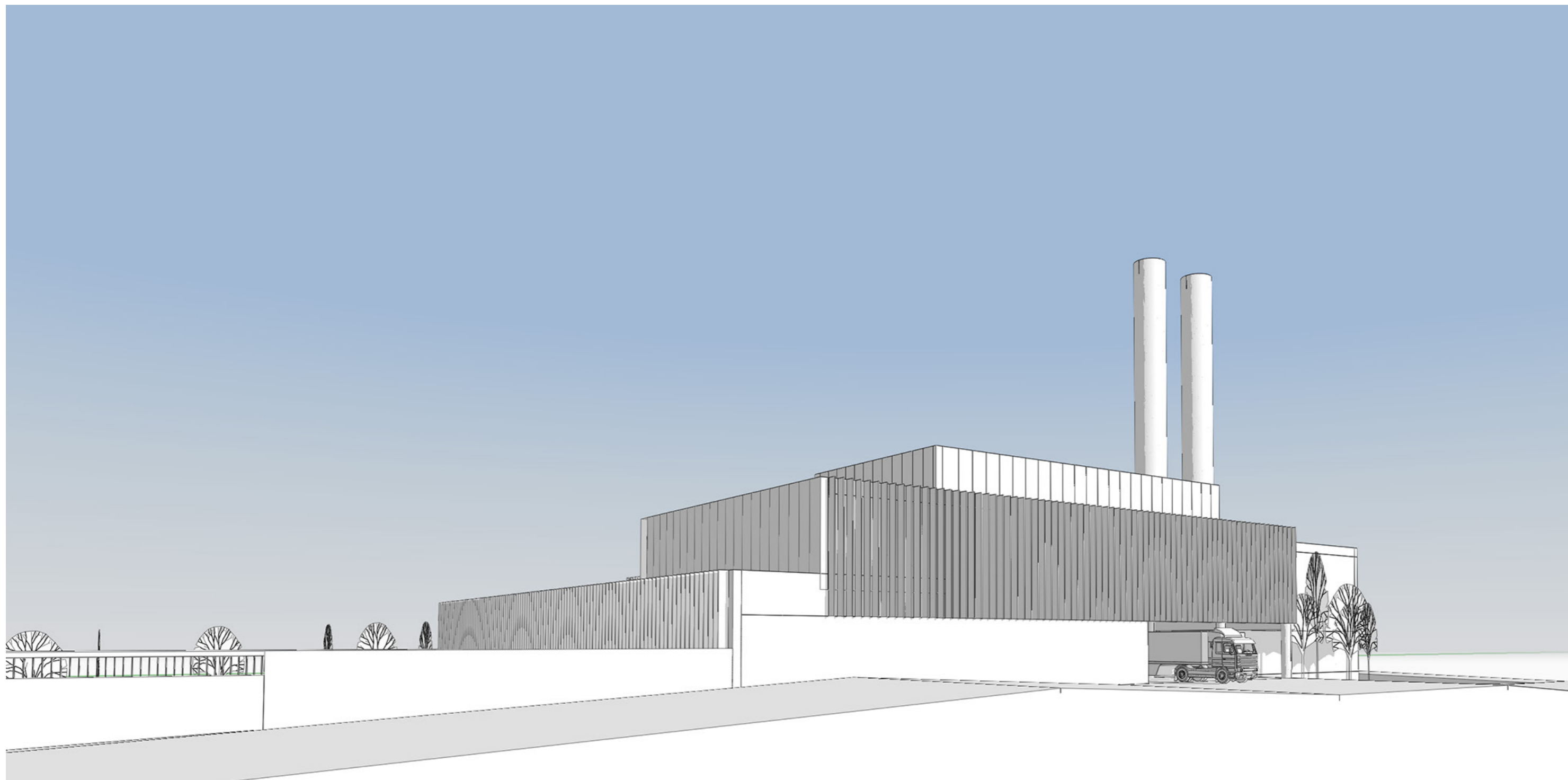

NYE AKER SYKEHUS

VDS /TS oversikt

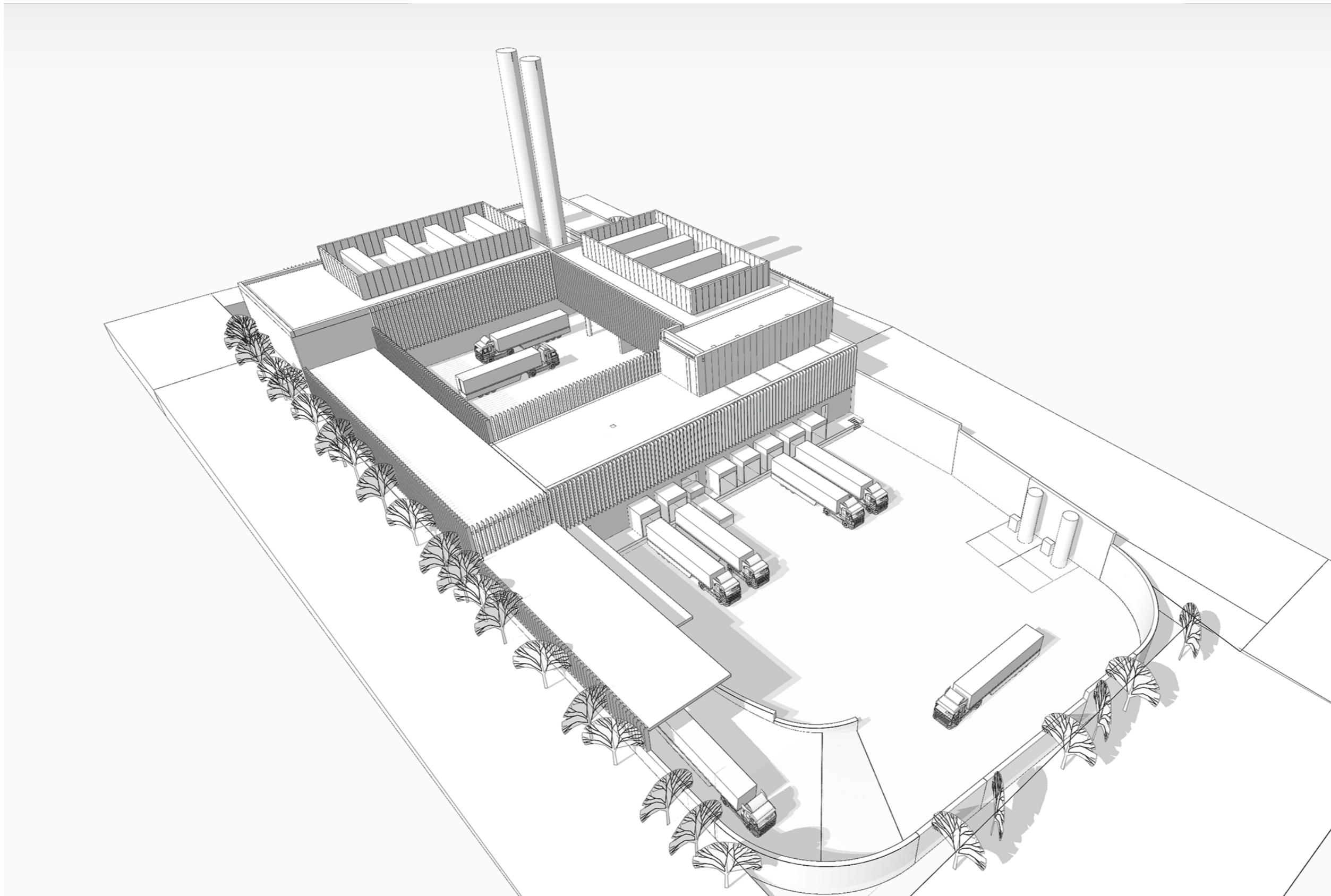

NYE AKER SYKEHUS

VDS /TS

