

# Styresak 39/2021 Vedlegg 1 Tabellvedlegg

## Rapporteringsperiode: April 2021

(Bemanningstall til og med mai 2021)



# Innhold

## 1. Pasientbehandling

### 1.1 Aktivitet

### 1.2 Ventelisteutvikling og fristbrudd

### 1.3 Pakkeforløp kreft

## 2. Økonomi og finans

### 2.1 Økonomisk resultat OUS

### 2.2 Tiltaksgjennomføring

### 2.3 Investeringer

### 2.4 Likviditet

## 3 Bemanning

### 3.1 Bemanningsutvikling – graf OUS

### 3.2 Bemanningsindikatorer, hovedtall

### 3.3 Internt finansierte månedsverk - klinikkfordelt

### 3.4 Månedsverk fordelt på stillingskategorier

### 3.5 Sykefravær

## Følgende klinikkbetegnelser er brukt i tabeller/grafer:

PHA	Klinikk psykisk helse og avhengighet
MED	Medisinsk klinikk
HHA	Klinikk for hode, hals og rekonstruktiv kirurgi
NVR	Nevroklubben
OPK	Ortopedisk klinikk
BAR	Barne- og ungdomsklinikken
KVI	Kvinneklinikken
KIT	Klinikk for kirurgi, inflammasjonsmedisin og transplantasjon
KRE	Kreftklubben
HLK	Hjerte-, lunge- og karklinikken
AKU	Akuttklinikken
PRE	Prehospital klinikk
KLM	Klinikk for laboratoriemedisin
KRN	Klinikk for radiologi og nukleærmedisin
KRG	Kreftregisteret
OSS	Oslo sykehusservice
STA	Direktørens stab
FPO (SPO)	Fellesposter
Konsern	Datterselskap
OUS	Oslo universitetssykehus HF

## Andre forkortelser og begrep:

HIÅ: Hittil i år Status per mnd: Akkumulerte tall

PHV: Psykisk helsevern

VOP: Voksenpsykiatri

BUP: Barne- og ungdomspsykiatri

TSB: Tverrfaglig spesialisert rusbehandling



# 1.1 Aktivitet somatikk (ISF-poeng)

Periode: APRIL 2021	Budsjett		Periodens tall			Rapportert per april				Sammenligning 2020	
Klinikk	2021	Budsjett	Resultat	Avvik	Avvik i %	Budsjett	Resultat	Avvik	Avvik i %	Endring	i %
Medisinsk klinikk	25 365	2 003	2 081	78	3,9 %	8 603	8 168	-435	-5,1 %	487	6,5 %
Hode, hals og rekonstruktiv kirurgi	21 176	1 788	1 500	-288	-16,1 %	7 267	6 598	-669	-9,2 %	635	10,6 %
Nevroklinikken	27 990	2 409	2 208	-201	-8,3 %	9 752	8 887	-865	-8,9 %	267	3,1 %
Ortopedisk klinikk	23 417	1 970	1 500	-470	-23,9 %	8 052	6 400	-1 652	-20,5 %	-46	-0,8 %
Barn- og ungdomsklinikken	17 729	1 526	1 166	-360	-23,6 %	6 085	5 214	-871	-14,3 %	-229	-4,2 %
Kvinneklinikken	22 457	1 960	1 776	-184	-9,4 %	7 674	7 240	-434	-5,7 %	335	4,8 %
Kirurgi, inflammasjonsmedisin og transpl	40 896	3 316	2 967	-349	-10,5 %	13 957	12 404	-1 553	-11,1 %	960	8,4 %
Kreftklinikken	31 645	2 515	2 337	-178	-7,1 %	10 239	10 207	-32	-0,3 %	3	0,0 %
Hjerte-, lunge- og karklinikken	35 964	2 669	2 500	-169	-6,3 %	12 586	10 772	-1 814	-14,4 %	125	1,2 %
Akuttklinikken	1 408	113	230	117	103,2 %	474	560	86	18,1 %	208	59,0 %
Laboratoriemedisin	200	19	23	4	23,2 %	69	91	22	32,5 %	23	34,4 %
Klinikk for radiologi og nukleærmedisin	63	5	6	1	22,6 %	21	25	4	19,2 %	7	39,1 %
<b>SUM KLINIKKER</b>	<b>248 310</b>	<b>20 293</b>	<b>18 292</b>	<b>-2 001</b>	<b>-9,9 %</b>	<b>84 779</b>	<b>76 564</b>	<b>-8 215</b>	<b>-9,7 %</b>	<b>2 773</b>	<b>3,8 %</b>
Fellesposter (H-resepter, grupper mv)	7 033	614	546	-68	-11,1 %	2 280	2 402	123	5,4 %		
<b>SUM TOTALT</b>	<b>255 343</b>	<b>20 907</b>	<b>18 838</b>	<b>-2 069</b>	<b>-9,9 %</b>	<b>87 059</b>	<b>78 967</b>	<b>-8 092</b>	<b>-9,3 %</b>	<b>2 773</b>	<b>3,8 %</b>

Merknad:

Ved sammenligning med 2020 er vekter og logikk for 2021 lagt til grunn for begge årene.



# 1.1 Aktivitet – psykisk helsevern

Rapporteringsperiode: April 2021	Denne periode				Hittil i år				2021 mot 2020			
Oslo universitetssykehus HF	Resultat	Budsjett	Awik	%	Hittil i år	Budsjett	Awik	%	HiÅ 2021	HiÅ 2020	Endring	%
<b>Psykisk helsevern - voksen</b>												
Antall utskrevne pasienter døgntil behandling	174	172	2	1,2 %	712	707	5	0,7 %	712	676	36	5,3 %
Antall liggedøgn døgntil behandling	5 647	5 838	-191	-3,3 %	22 865	23 761	-896	-3,8 %	22 865	21 361	1 504	7,0 %
Antall polikliniske konsultasjoner	8 750	7 225	1 525	21,1 %	34 468	31 857	2 611	8,2 %	34 468	29 453	5 015	17,0 %
<b>Psykisk helsevern - barn og unge</b>												
Antall utskrevne pasienter døgntil behandling	26	16	10	62,5 %	97	74	23	31,1 %	97	78	19	24,4 %
Antall liggedøgn døgntil behandling	1 017	814	203	24,9 %	4 089	3 402	687	20,2 %	4 089	3 374	715	21,2 %
Antall polikliniske konsultasjoner	4 801	4 264	537	12,6 %	18 813	17 835	978	5,5 %	18 813	15 650	3 163	20,2 %
Antall polikliniske konsultasjoner PHA	4 112	3 610	502	13,9 %	16 110	15 047	1 063	7,1 %	16 110	12 792	3 318	25,9 %
Antall polikliniske konsultasjoner BAR	689	654	35	5,4 %	2 703	2 788	-85	-3,0 %	2 703	2 858	-155	-5,4 %
<b>TSB</b>												
Antall utskrevne pasienter døgntil behandling	132	207	-75	-36,2 %	629	745	-116	-15,6 %	629	641	-12	-1,9 %
Antall liggedøgn døgntil behandling	1 733	2 108	-375	-17,8 %	7 386	8 463	-1 077	-12,7 %	7 386	7 094	292	4,1 %
Antall polikliniske konsultasjoner	2 459	2 193	266	12,1 %	10 204	9 473	731	7,7 %	10 204	7 993	2 211	27,7 %



# 1.1 Telefon- og videokonsultasjoner

	Denne periode				Hittil i år			
	Antall			Andel	Antall			Andel
Klinikk	Polikliniske konsultasjoner totalt	Telefonkons	Videokons	Telefon- og video	Polikliniske konsultasjoner totalt	Telefonkons	Videokons	Telefon- og video
PHA Klinikk psykisk helse og avhengighet	15 814	2 942	1 326	27 %	61 813	14025	5457	32 %
MED Medisinsk klinikk	16 335	2 126	99	14 %	69 036	8 609	289	13 %
HHA Klinikk for hode, hals og rekonstruktiv	11 538	7	23	0 %	47 413	41	33	0 %
NVR Nevroklinikken	5 932	1 811	581	40 %	23 610	6 507	1760	35 %
OPK Ortopedisk klinikk	12 454	431	49	4 %	49 341	899	99	2 %
BAR Barne- og ungdomsklinikken	4 318	374	234	14 %	17 238	1 725	790	15 %
KVI Kvinneklinikken	7 539	142	10	2 %	31 152	570	101	2 %
KIT Klinikk for kirurgi, inflammasjonsmedisin og transplantasjon	9 387	1483	252	18 %	37 621	5503	284	15 %
KRE Kreftklinikken	9 314	1442	573	22 %	37 831	6041	1850	21 %
HLK Hjerte-, lunge- og karklinikken	3 154	109	12	4 %	13 010	353	16	3 %
AKU Akuttklinikken	1 018	109	80	19 %	4 151	411	342	18 %
KLM Klinikk for laboratoriemedisin	1 010	439	487	92 %	3 968	2262	1366	91 %
KRN Klinikk for radiologi og nukleærmedisin	293	0	0	0 %	1 199	0	0	0 %
<b>OUS</b>	<b>98 106</b>	<b>11 415</b>	<b>3 726</b>	<b>15,4 %</b>	<b>397 383</b>	<b>46 946</b>	<b>12 387</b>	<b>14,9 %</b>

# 1.2 Ventelisteutvikling

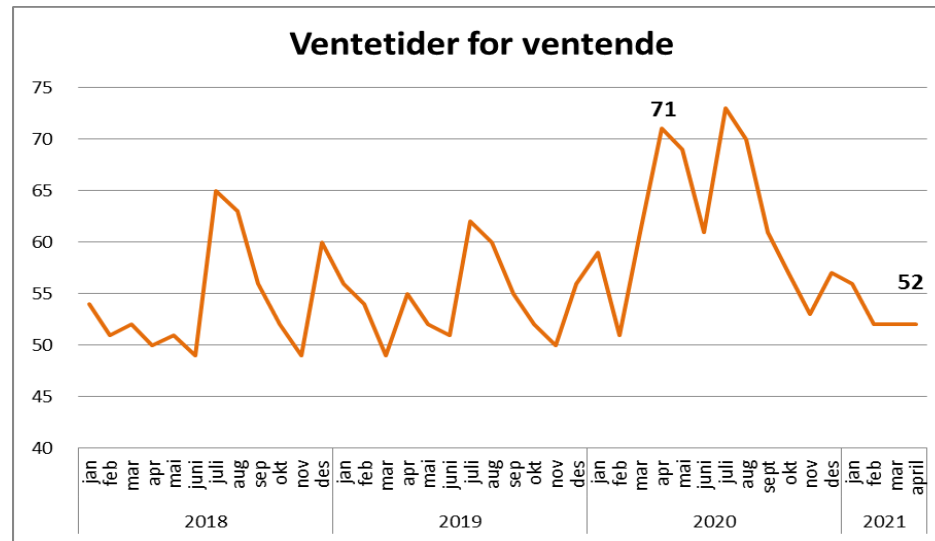
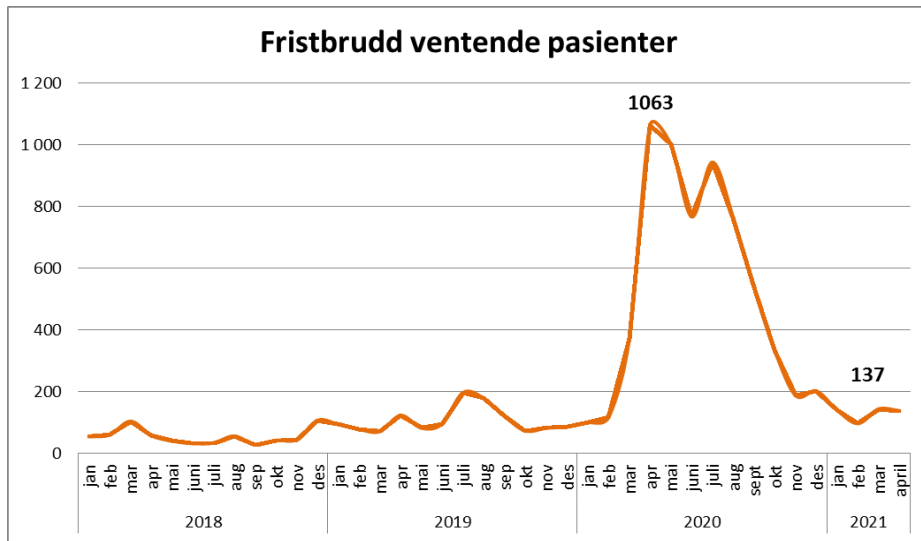
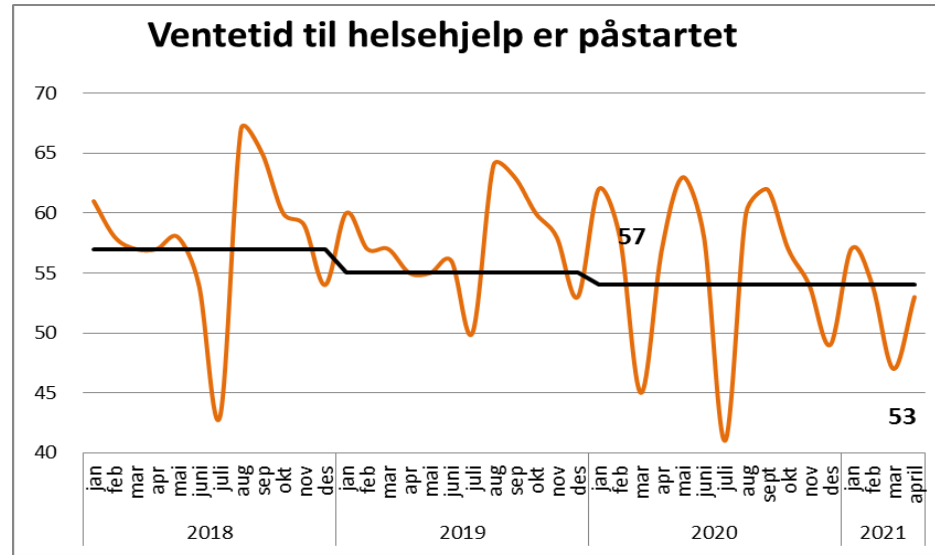
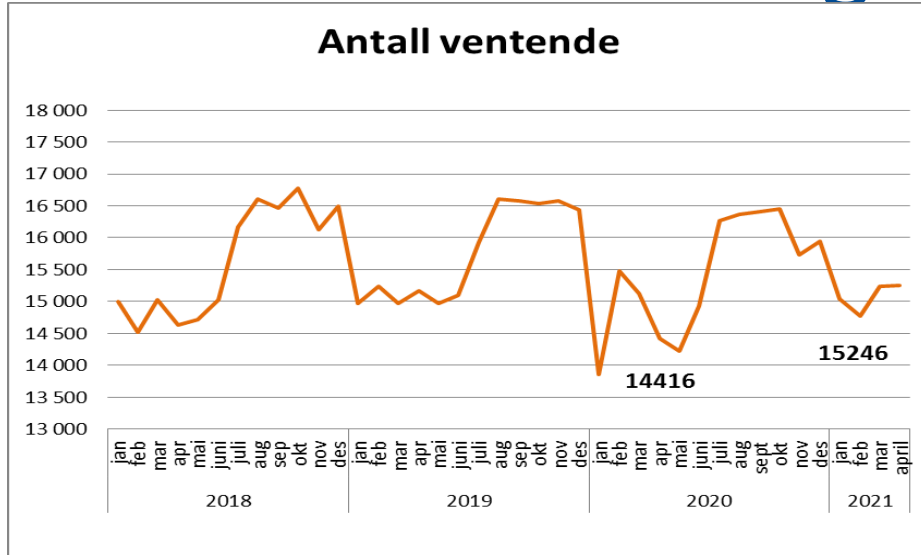

# 1.2 Gjennomsnittlig ventetid påstartet helsehjelp

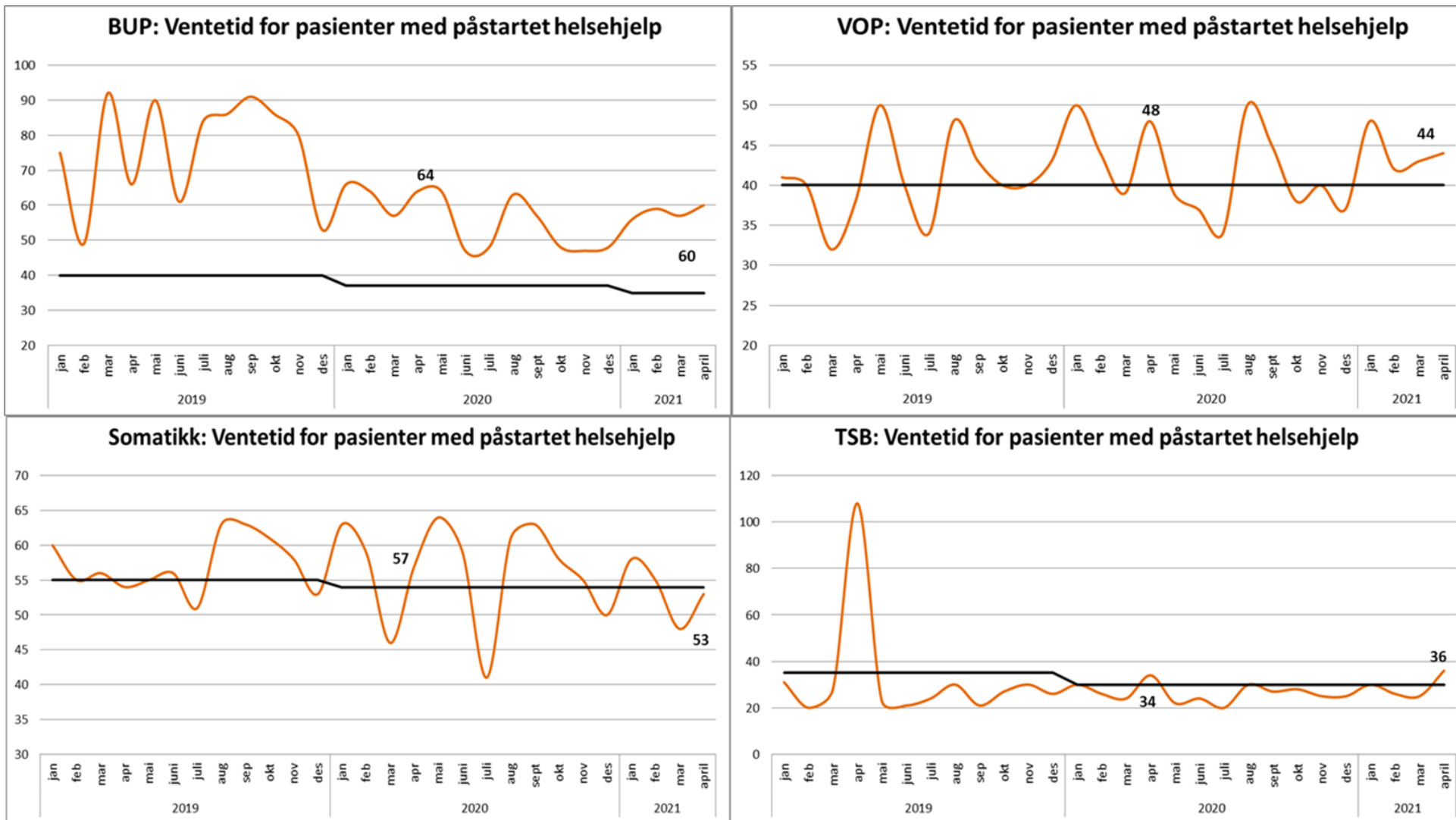

# 1.3 Pakkeforløp kreft (OF4)

MonthYear	2021-jan	2021-jan	2021-feb	2021-feb	2021-mar	2021-mar	2021-apr	#####
Pakkeforløp	OK%	N	OK%	N	OK%	N	OK%	N
Akutt leukemi og høyrisiko myelodysplasi	100%	3	100%	5	100%	4	100%	6
Blærekreft	90%	10	100%	10	100%	14	100%	6
Brystkreft	65%	40	74%	34	78%	37	55%	40
Bukspyttkjertelkreft	100%	2	67%	3	0%	1	100%	1
Eggstokkreft (ovarial)	75%	8	100%	5	100%	7	82%	11
Føflekkreft (føflekkreft er mer enn bare i hu	93%	28	96%	26	93%	28	100%	17
Galleveiskreft	100%	1	100%	1	-	-	-	-
Hjernekreft	86%	7	90%	10	73%	11	86%	7
Hode- halskreft	45%	38	86%	50	80%	45	50%	30
Kreft hos barn	83%	6	100%	8	100%	3	82%	11
Kreft i spiserør og magesekk	50%	2	100%	3	100%	2	75%	4
Livmorhalskreft (cervix)	100%	2	75%	4	80%	5	78%	9
Livmorkreft (endometrie)	80%	10	100%	6	100%	4	71%	7
Lungekreft	57%	7	64%	14	67%	9	73%	11
Lymfomer	54%	13	67%	3	80%	10	60%	10
Myelomatose	-	-	100%	2	100%	1	0%	2
Nevroendokrine svulster	100%	2	100%	1	100%	3	100%	1
Nyrekreft	100%	1	75%	4	67%	6	38%	8
Peniskreft	100%	1	0%	1	-	-	-	-
Primær leverkreft (HCC)	-	-	100%	1	0%	1	100%	2
Prostatakreft	38%	53	48%	48	80%	56	71%	35
Sarkom	50%	8	33%	3	67%	3	100%	1
Skjoldbruskkjertelkreft	100%	5	100%	7	80%	5	50%	2
Testikkelkreft	67%	3	67%	3	67%	3	100%	2
Tykk og endetarmskreft	54%	13	100%	18	63%	16	54%	13
<b>Total</b>	<b>63%</b>	<b>263</b>	<b>79%</b>	<b>270</b>	<b>81%</b>	<b>274</b>	<b>69%</b>	<b>236</b>

OF4 måler hvor mange pasienter som får sitt forløp innenfor normerte tider.



## 2.1 Økonomisk resultat

Tall i hele 1000 kr	Budsjett 2021	April				Hittil i 2021			
		Resultat	Budsjett	Avvik budsjett	Avvik i %	Resultat	Budsjett	Avvik budsjett	Avvik i %
Basisramme	12 738 418	1 164 538	1 164 538	0	0,0 %	4 399 115	4 399 115	0	0,0 %
Aktivitetsbaserte inntekter	10 149 321	822 299	829 178	-6 879	-0,8 %	3 392 229	3 464 733	-72 504	-2,1 %
Andre inntekter	3 739 831	374 710	323 286	51 423	15,9 %	1 431 373	1 278 190	153 183	12,0 %
<b>Sum driftsinntekter</b>	<b>26 627 570</b>	<b>2 361 547</b>	<b>2 317 002</b>	<b>44 545</b>	<b>1,9 %</b>	<b>9 222 717</b>	<b>9 142 038</b>	<b>80 679</b>	<b>0,9 %</b>
Lønn -og innleiekostnader	18 089 239	1 630 397	1 611 880	-18 517	-1,1 %	6 345 187	6 263 937	-81 250	-1,3 %
Kjøp av helsejenester	513 101	40 580	42 734	2 154	5,0 %	165 969	171 749	5 780	3,4 %
Varekostnader mv	3 047 869	249 936	248 342	-1 594	-0,6 %	1 013 022	1 029 378	16 355	1,6 %
Andre driftskostnader	4 634 991	382 112	390 053	7 941	2,0 %	1 567 372	1 561 717	-5 655	-0,4 %
<b>Sum driftskostnader</b>	<b>26 285 200</b>	<b>2 303 025</b>	<b>2 293 009</b>	<b>-10 016</b>	<b>-0,4 %</b>	<b>9 091 550</b>	<b>9 026 780</b>	<b>-64 770</b>	<b>-0,7 %</b>
Driftsresultat	342 370	58 521	23 993	34 528	1,5 %	131 167	115 258	15 909	0,2 %
Netto finans	7 630	-3 178	5 174	-8 352	-161,4 %	-1 461	1 409	-2 870	-203,7 %
<b>Resultat OUS</b>	<b>350 000</b>	<b>55 343</b>	<b>29 167</b>	<b>26 176</b>	<b>1,1 %</b>	<b>129 706</b>	<b>116 667</b>	<b>13 039</b>	<b>0,1 %</b>
Endrede pensjonskostnader	0	-5 817	0	-5 817		-23 300	0	-23 300	
<b>Resultat justert for endr.pensj.kost.</b>	<b>350 000</b>	<b>61 160</b>	<b>29 167</b>	<b>31 993</b>	<b>1,4 %</b>	<b>153 006</b>	<b>116 667</b>	<b>36 339</b>	<b>0,4 %</b>

## 2.1 Økonomisk resultat

Rapportering April 2021 tall i hele 1000 kr	April				Hittil i år			
	Resultat	Budsjett	Avvik	Avvik i %	Resultat	Budsjett	Avvik	Avvik i %
<b>Økonomisk resultat</b>								
Klinikk psykisk helse og avhengighet	-2 791	0	-2 791	-1,3 %	-10 225	0	-10 225	-1,3 %
Medisinsk klinikk	-12 935	0	-12 935	-9,3 %	-53 606	0	-53 606	-10,2 %
Klinikk for hode, hals og rekonstruktiv kirurgi	-9 653	0	-9 653	-12,1 %	-27 461	0	-27 461	-8,6 %
Nevroklinikken	-12 135	0	-12 135	-11,5 %	-50 233	0	-50 233	-11,9 %
Ortopedisk klinikk	-10 503	22	-10 526	-16,0 %	-48 729	88	-48 817	-18,0 %
Barne- og ungdomsklinikken	-9 191	0	-9 191	-7,6 %	-29 469	0	-29 469	-6,1 %
Kvinneklinikken	-4 892	0	-4 892	-7,2 %	-14 683	0	-14 683	-5,6 %
Klinikk for kirurgi, inflammasjonsmedisin og transplantasjon	-11 212	-2	-11 211	-9,6 %	-52 568	-7	-52 561	-11,5 %
Kreftklinikken	-1 094	0	-1 094	-0,6 %	5 201	0	5 201	0,7 %
Hjerte-, lunge- og karklinikken	-6 501	0	-6 501	-5,5 %	-62 384	0	-62 384	-13,1 %
Akuttklinikken	-20 179	0	-20 179	-9,6 %	-45 780	0	-45 780	-5,8 %
Prehospital klinikk	-4 219	0	-4 219	-3,9 %	-13 707	0	-13 707	-3,4 %
Klinikk for laboratoriemedisin	47 973	0	47 973	22,5 %	185 267	0	185 267	22,8 %
Klinikk for radiologi og nukleærmedisin	1 586	0	1 586	1,8 %	-848	0	-848	-0,2 %
Oslo sykehusservice	2 106	0	2 106	0,9 %	-27 077	0	-27 077	-2,8 %
Direktørens stab	-33	0	-33	0,0 %	1 608	0	1 608	0,3 %
Fellesposter	111 505	22 629	88 877	70,6 %	373 396	109 554	263 842	49,4 %
Konsern	-2 458	6 518	-8 976		1 215	7 031	-5 816	
<b>Sum OUS</b>	<b>55 343</b>	<b>29 167</b>	<b>26 176</b>	<b>1,1 %</b>	<b>129 706</b>	<b>116 667</b>	<b>13 039</b>	<b>0,1 %</b>
<b>Sum OUS justert for endret pensjonskost.</b>	<b>61 160</b>	<b>29 167</b>	<b>31 993</b>	<b>1,4 %</b>	<b>153 006</b>	<b>116 667</b>	<b>36 339</b>	<b>0,4 %</b>



## 2.2 Tiltaksgjennomføring

KLINIKK (tall i 1000 kr)	Budsjett tiltak per April	Effekt tiltak per April	Gjennomførings- % tiltak pr April	Årsbudsjett tiltak	Årsprognose tiltak	Gjennomførings- % tiltak årsprognose
PHA	31 104	343	1 %	93 312	1 028	1 %
MED	4 221	536	13 %	12 662	3 847	30 %
HHA	4 997	2 400	48 %	17 792	16 796	94 %
NVR	5 780	2 484	43 %	18 800	13 000	69 %
OPK	4 413	2 489	56 %	13 239	13 000	98 %
BAR	9 797	10 372	106 %	29 413	17 197	58 %
KVI	5 066	270	5 %	12 800	6 172	48 %
KIT	2 472	1 435	58 %	11 406	11 348	99 %
KRE	8 263	6 478	78 %	24 392	22 835	94 %
HLK	8 496	7 160	84 %	25 444	23 644	93 %
AKU	5 504	2 066	38 %	19 675	16 526	84 %
PRE	1 667	3 149	189 %	5 000	5 000	100 %
KLM	10 676	5 339	50 %	34 304	19 716	57 %
KRN	2 356	752	32 %	7 068	5 316	75 %
OSS	12 333	12 333	100 %	39 000	39 000	100 %
<b>SUM</b>	<b>117 145</b>	<b>57 607</b>	<b>49 %</b>	<b>364 307</b>	<b>214 425</b>	<b>59 %</b>



## 2.3 Investeringer

Investeringer per april (Beløp i millioner kroner)		Planlagt gjennomføring i 2021	Bokførte investeringer hiå.	Planlagt gjennomføring hiå.	Avvik	Prognose gjennomføring 2021	Endring i ft. planlagt gjennomføring 2021
Investeringer	MTU	385	62	48	14	385	0
	Bygg og tomt	479	104	161	-56	479	0
	Annet	120	6	49	-43	120	0
	IKT (lokal anskaffelse)	2	0	0	0	2	0
	Sum investeringer i bygg og utstyr	985	173	257	-84	985	0
	Egenkapital pensjon	68	0	0	0	68	0
	IKT <sup>1)</sup>	142	9	33	-24	142	0
	<b>SUM</b>	<b>1 195</b>	<b>182</b>	<b>290</b>	<b>-108</b>	<b>1 195</b>	<b>0</b>
Finansiering	Ordinær likviditet	342	114	114	0	342	0
	Driftsresultat	439	-64	74	-138	360	-79
	Eiendomssalg	0	0	0	0	0	0
	Fordring på HSØ RHF	0	0	0	0	0	0
	Lån	93	20	31	-11	93	0
	Øremerkede tilskudd	23	89	14	75	104	81
	Finansiell leie	274	15	49	-34	271	-2
	Annen finansiering	24	8	8	0	24	0
	<b>SUM</b>	<b>1 195</b>	<b>182</b>	<b>290</b>	<b>-108</b>	<b>1 195</b>	<b>0</b>

## 2.4 Likviditetsutviklingen i 2021

**Utvikling likviditet**  
(utgående saldo ved periodeslutt)

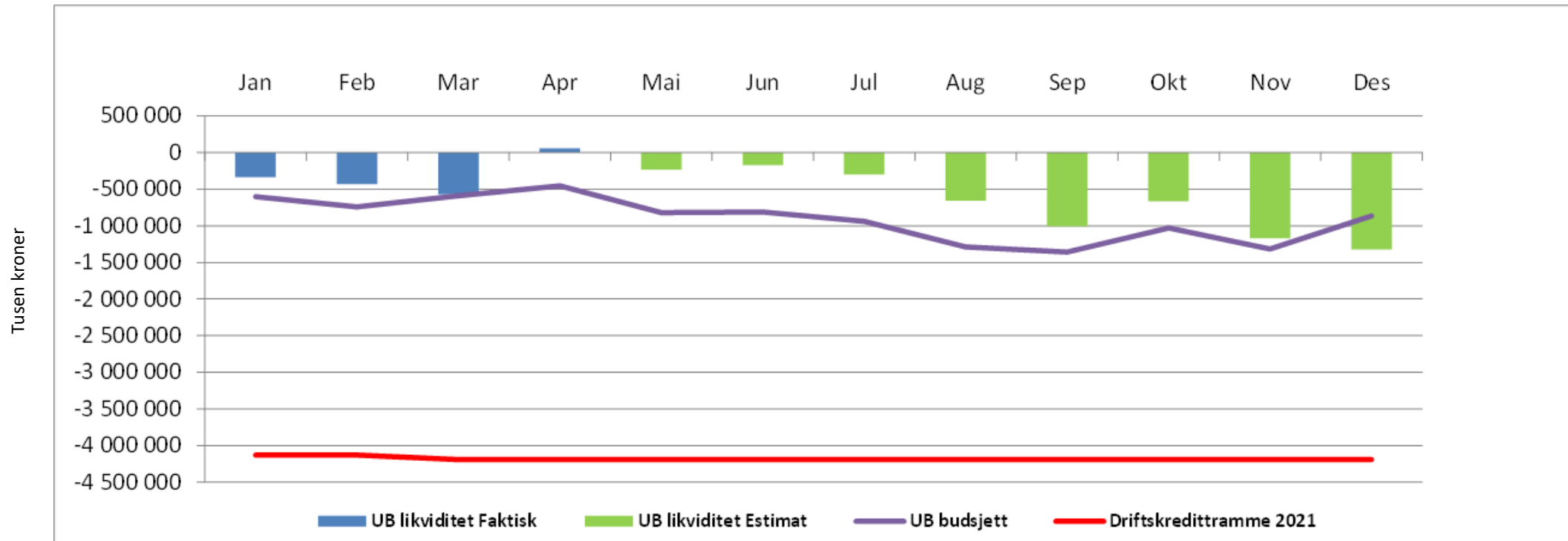

Rapportert og estimert utvikling i likviditet omfatter i hovedsak benyttet driftskreditt. Bankinnskudd på skattetrekkkonto og konti for øremerkede midler inngår ikke.

# 3.1 Bemanningsutvikling – graf OUS

Alle ansvarssteder

BMV intern finansiering

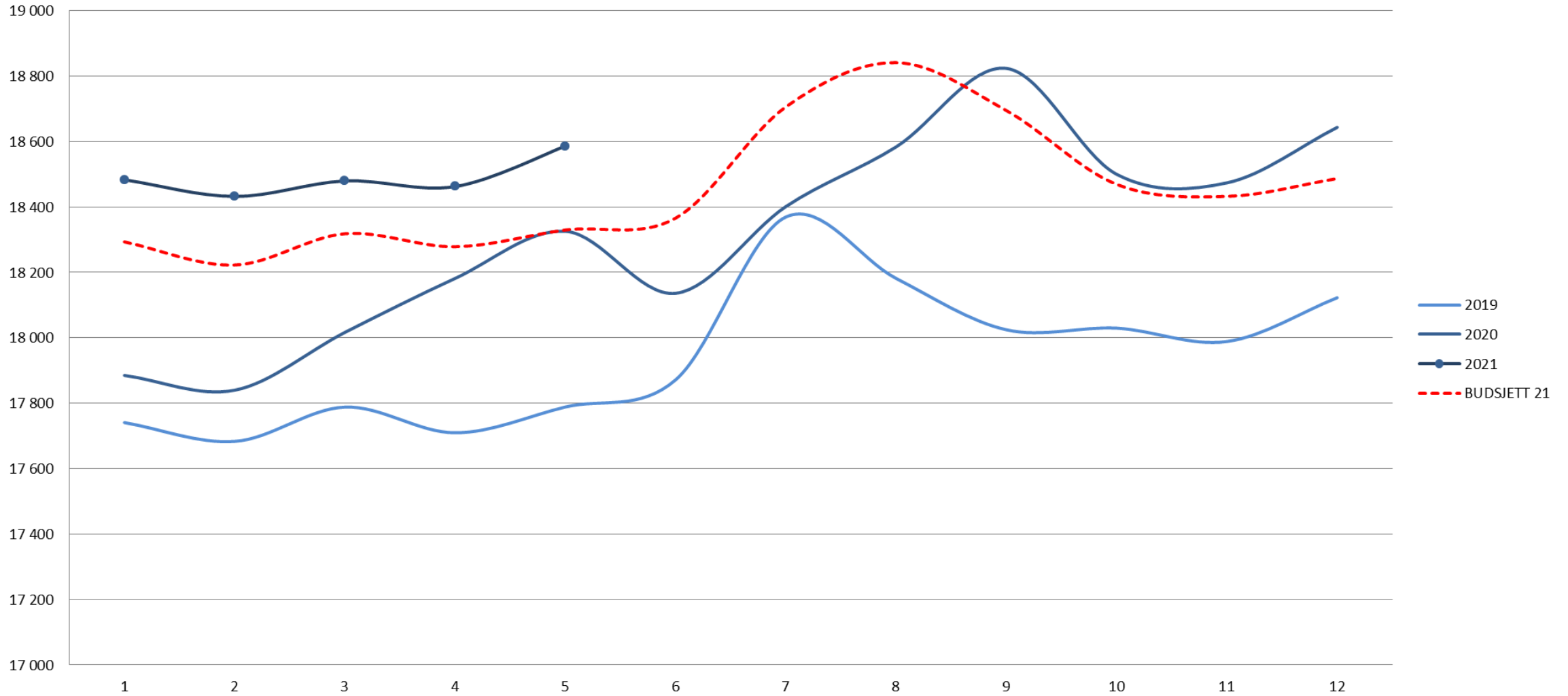

# 3.1 Bemanningsutvikling – graf OUS

Alle ansvarsteder (korrigeret for koronaaktivitet)

BMV intern finansiering

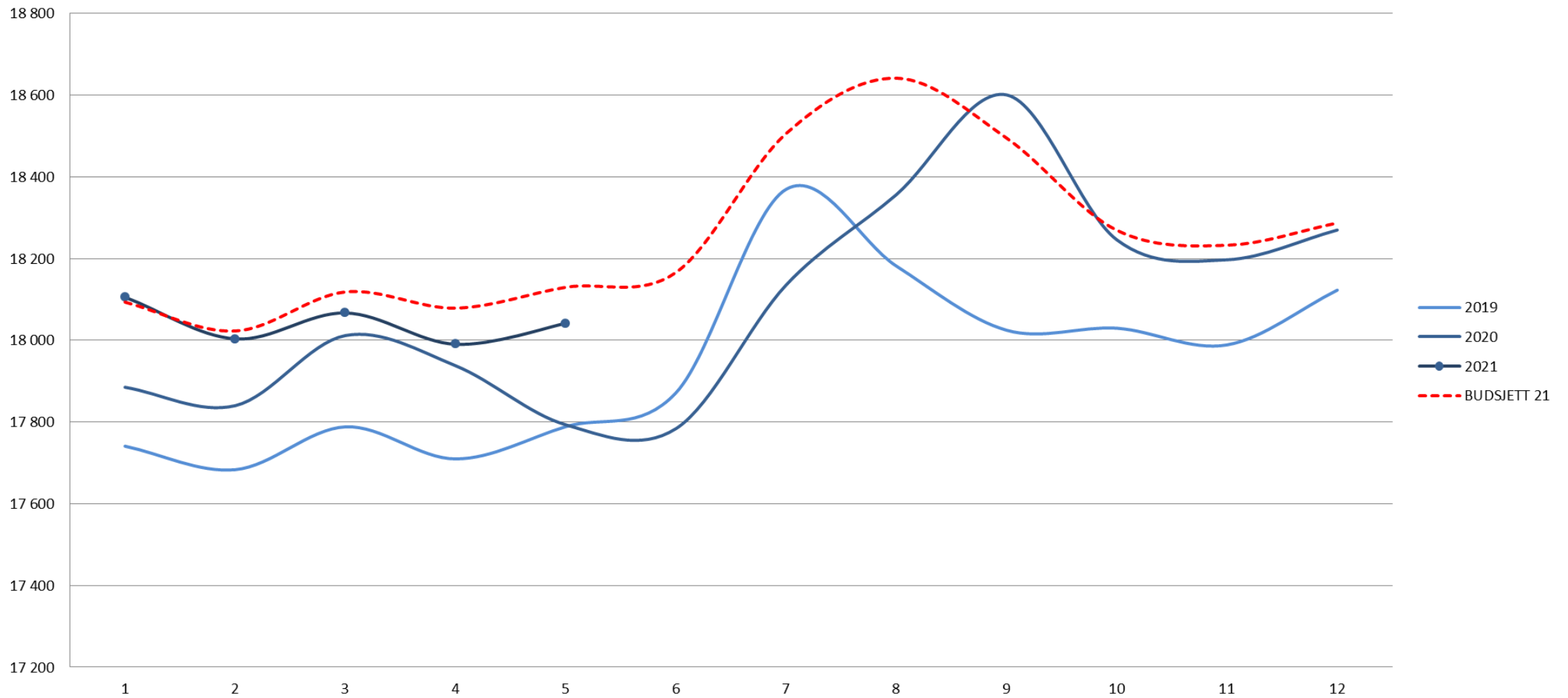

## 3.2 Bemanningsindikatorer, hovedtall

OSLO UNIVERSITETSSYKEHUS HF	Denne måned			Hittil i 2021				2021 mot 2020			
	MAI 2021	Budsjett	Avvik fra budsjett	Pr MAI	Budsjett	Avvik fra budsjett	Avvik i %	Δ MAI 2021 mot MAI 2020	%-vis endring	Δ hittil i år mot hittil i fjor	%-vis endring
<b>Brutto månedsverk, fordelt på finansieringskilde og ansettelsestype</b>	<b>20 080</b>	<b>19 807</b>	<b>272</b>	<b>19 968</b>	<b>19 764</b>	<b>204</b>	<b>1,0 %</b>	<b>332</b>	<b>1,7 %</b>	<b>469</b>	<b>2,4 %</b>
- internt finansierte	18 586	18 330	257	18 489	18 289	200	1,1 %	261	1,4 %	439	2,4 %
- eksternt finansierte	1 493	300	1 193	1 479	191	1 288	674,6 %	71	5,0 %	30	2,1 %
- månedslønnede	18 625	227	18 398	18 585	805	17 780	2207,5 %	302	1,6 %	387	2,1 %
- variabelønnede	1 454	1 753	-299	1 383	88	1 295	1475,3 %	30	2,1 %	82	6,3 %

INTERNT FINANSIERTE	Denne måned			Hittil i 2021				2021 mot 2020			
	MAI 2021	Budsjett	Avvik fra budsjett	Pr MAI	Budsjett	Avvik fra budsjett	Avvik i %	Δ MAI 2021 mot MAI 2020	%-vis endring	Δ hittil i år mot hittil i fjor	%-vis endring
Psykisk helse og rus	2 279	2 270	9	2 284	2 270	14	0,6 %	32	1,4 %	36	1,6 %
Somatiske kliniske klinikker	9 021	8 709	312	8 991	8 684	308	3,5 %	141	1,6 %	241	2,8 %
Medisinske støttefunksjoner	5 132	4 998	134	5 068	4 977	90	1,8 %	127	2,5 %	164	3,3 %
Stab og OSS	1 906	2 052	-147	1 904	2 057	-154	-7,5 %	-52	-2,7 %	-15	-0,8 %
<b>OUS</b>	<b>18 586</b>	<b>18 330</b>	<b>257</b>	<b>18 489</b>	<b>18 289</b>	<b>200</b>	<b>0</b>	<b>261</b>	<b>0</b>	<b>439</b>	<b>0</b>



## 3.3 Internt finansierte månedsverk - klinikkfordelt

INTERNT FINANSIERTE Klinikk	Denne måned			Hittil i 2021				2021 mot 2020			
	MAI 2021	Budsjett	Avvik fra budsjett	Pr MAI	Budsjett	Avvik fra budsjett	Avvik i %	Δ MAI 2021 mot MAI 2020	%-vis endring	Δ hittil i år mot hittil i fjor	%-vis endring
AKU	1 920	1 837	83	1 882	1 827	55	3,0 %	63	3,4 %	64	3,5 %
PRE	963	898	65	936	897	39	4,3 %	5	0,5 %	11	1,2 %
PHA	2 279	2 270	9	2 284	2 270	14	0,6 %	32	1,4 %	36	1,6 %
MED	1 436	1 247	189	1 411	1 246	165	13,2 %	46	3,3 %	122	9,5 %
HLK	905	899	6	905	896	9	1,0 %	23	2,7 %	21	2,4 %
KIT	1 068	1 015	53	1 071	1 005	66	6,6 %	27	2,6 %	28	2,7 %
KLM	1 432	1 389	42	1 430	1 379	50	3,7 %	73	5,4 %	88	6,6 %
KRE	1 418	1 424	-6	1 431	1 416	15	1,1 %	-20	-1,4 %	1	0,1 %
KRN	818	825	-7	820	824	-4	-0,5 %	-14	-1,7 %	0	0,0 %
KVI	693	667	25	683	663	20	3,1 %	13	1,9 %	18	2,6 %
NVR	1 020	983	37	1 015	979	36	3,7 %	26	2,6 %	7	0,7 %
OPK	630	619	11	638	624	14	2,3 %	-5	-0,9 %	16	2,5 %
HHA	787	777	10	792	777	15	2,0 %	14	1,9 %	16	2,1 %
BAR	1 065	1 078	-14	1 044	1 077	-33	-3,1 %	17	1,7 %	12	1,2 %
TIK	248	244	4	241	244	-3	-1,4 %	13	5,4 %	14	6,1 %
OSS	1 718	1 662	55	1 712	1 667	45	2,7 %	-60	-3,4 %	-29	-1,7 %
DST	188	196	-8	192	196	-4	-2,1 %	8	4,5 %	15	8,2 %
<b>OUS</b>	<b>18 586</b>	<b>18 330</b>	<b>257</b>	<b>18 489</b>	<b>18 289</b>	<b>200</b>	<b>1,1 %</b>	<b>261</b>	<b>1,4 %</b>	<b>439</b>	<b>2,4 %</b>

## 3.4 Månedssverk fordelt på stillingskategorier

Alle ansvarssteder											
Brutto månedssverk ekskl eksternt finansiert	Forrige periode	Denne periode	Hittil 2020	Hittil 2021	2021 mot 2020				Stillingskategoriernes gjennomsnittlige andel		
	APR 2020	MAI 2021	Pr. MAI 2020	Pr. MAI 2021	Δ MAI 2021 mot MAI 2020	%-vis endring	Δ hittil i år mot hittil i fjor	%-vis endring	Andel 2020	Andel 2021	Relativ endring
(1) Administrasjon/Ledelse	2 912	2 918	2 867	2 913	26	0,9 %	46	1,6 %	15,9 %	15,8 %	-0,8 %
(2) Pasientrettede stillinger	1 567	1 580	1 522	1 564	40	2,6 %	41	2,7 %	8,4 %	8,5 %	0,3 %
(3) Leger	2 774	2 796	2 716	2 787	17	0,6 %	71	2,6 %	15,0 %	15,1 %	0,2 %
(3a) Overleger	1 733	1 739	1 696	1 738	9	0,5 %	42	2,5 %	9,4 %	9,4 %	0,0 %
(3b) LIS-leger	975	993	959	981	1	0,1 %	22	2,3 %	5,3 %	5,3 %	-0,1 %
(4) Psykologer	330	328	326	327	-0	-0,1 %	1	0,4 %	1,8 %	1,8 %	-2,0 %
(5) Sykepleier	6 245	6 296	6 135	6 254	63	1,0 %	120	2,0 %	34,0 %	33,8 %	-0,5 %
(6) Helsefagarbeider/hjelpepleier	486	488	470	485	41	9,1 %	15	3,1 %	2,6 %	2,6 %	0,7 %
(7) Diagnostisk personell	1 664	1 655	1 585	1 655	37	2,3 %	70	4,4 %	8,8 %	9,0 %	1,9 %
(8) Apotekstillinger	3	2	3	3	-2	-48,4 %	-0	-6,4 %	0,0 %	0,0 %	-8,6 %
(9) Drifts/teknisk personell	1 429	1 431	1 382	1 434	13	0,9 %	52	3,7 %	7,7 %	7,8 %	1,3 %
(10) Ambulansepersonell	639	673	651	655	2	0,3 %	4	0,6 %	3,6 %	3,5 %	-1,8 %
(11) Forskning	414	419	392	412	23	5,8 %	20	5,2 %	2,2 %	2,2 %	2,7 %
(99) Ukjente	-	-	1	-	-	0,0 %	-1	-100,0 %	0,0 %	0,0 %	-100,0 %
<b>Alle stillingsgrupper</b>	<b>18 462</b>	<b>18 586</b>	<b>18 050</b>	<b>18 489</b>	<b>261</b>	<b>1,4 %</b>	<b>439</b>	<b>2,4 %</b>	<b>100,0 %</b>	<b>100 %</b>	<b>0,0 %</b>

# 3.5 Sykefravær

## Utvikling sykefraværsprosent 2018-2021

