

GRUPPE 2 - MØTE 2

PHA

Agenda for medvirkningsmøte 2

1. Velkommen og agenda for dagens møte
2. Godkjenning av referat samt videre håndtering av tilbakemeldinger
3. Status funksjonsplassering
4. Inspirasjon
5. Status gjenstående aksjonspunkter fra møte 1
6. Oppsummering av dagens møte med aksjonspunkter
7. Eventuelt

Forberedelse til medvirkningsmøte 2

Til møte 2 bes gruppen vurdere om tilbakemeldinger er tilstrekkelig ivaretatt.

Er ønsker til plassering, funksjonalitet og flyt ivaretatt i det fremsendte materialet?

For grupper der det er relevant vises inspirasjonsmateriale i møtet.

PRESENTASJON

MEDVIRKNING FORPROSJEKT

AKTIVITET C - MEDVIRKNINGSMØTE 2



Nye Aker

Endringer fra møterunde 1 til møterunde 2

Plassering av funksjoner møte 1

HOVEDBYGGET

- Nyfødtintensiv plan 03
- Observasjonssenger føde i høyhus

PHA

- Nordkuben - Døgnområder
- Refstad - BUP

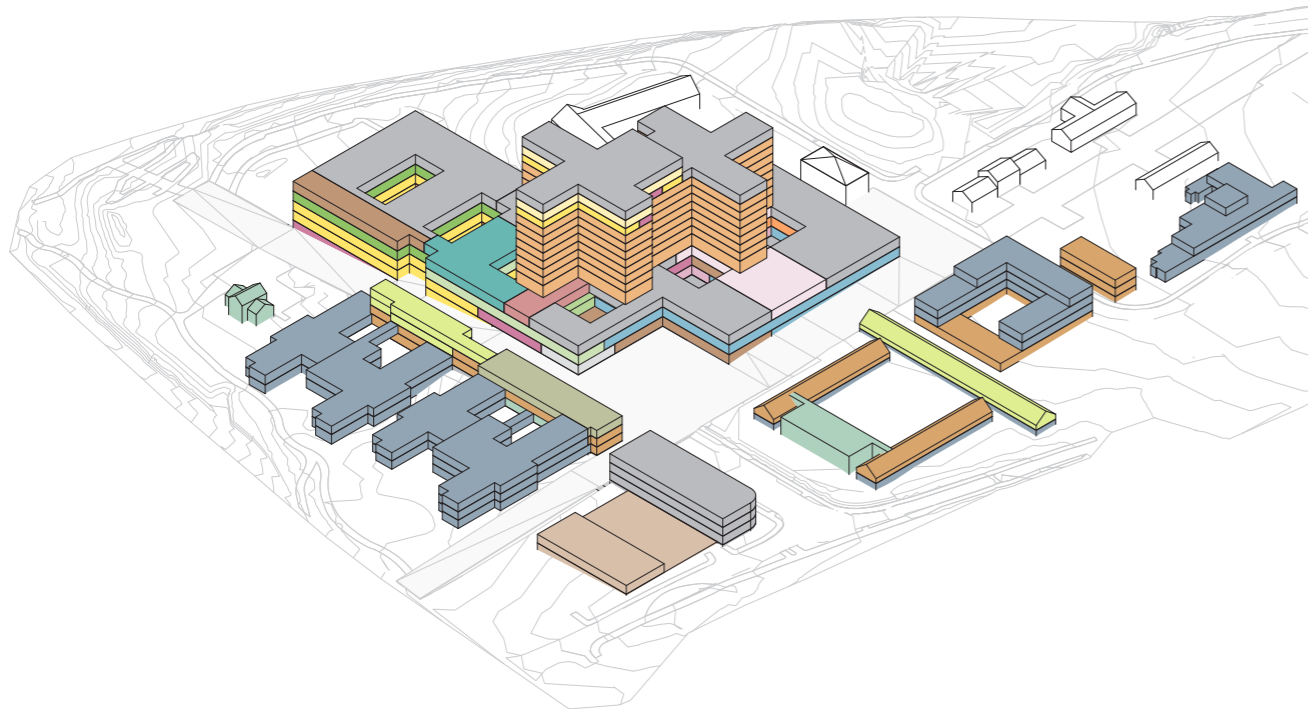

Plassering av funksjoner møte 2

HOVEDBYGGET

- Nyfødtintensiv flyttet til plan 04
- Observasjonssenger føde ved føde i plan 03
- Intermediærsenger ved intensiv i plan 02
- Infusjon flyttet til plan 01

PHA

- Nordkuben - BUP
- Refstad - Døgnområder

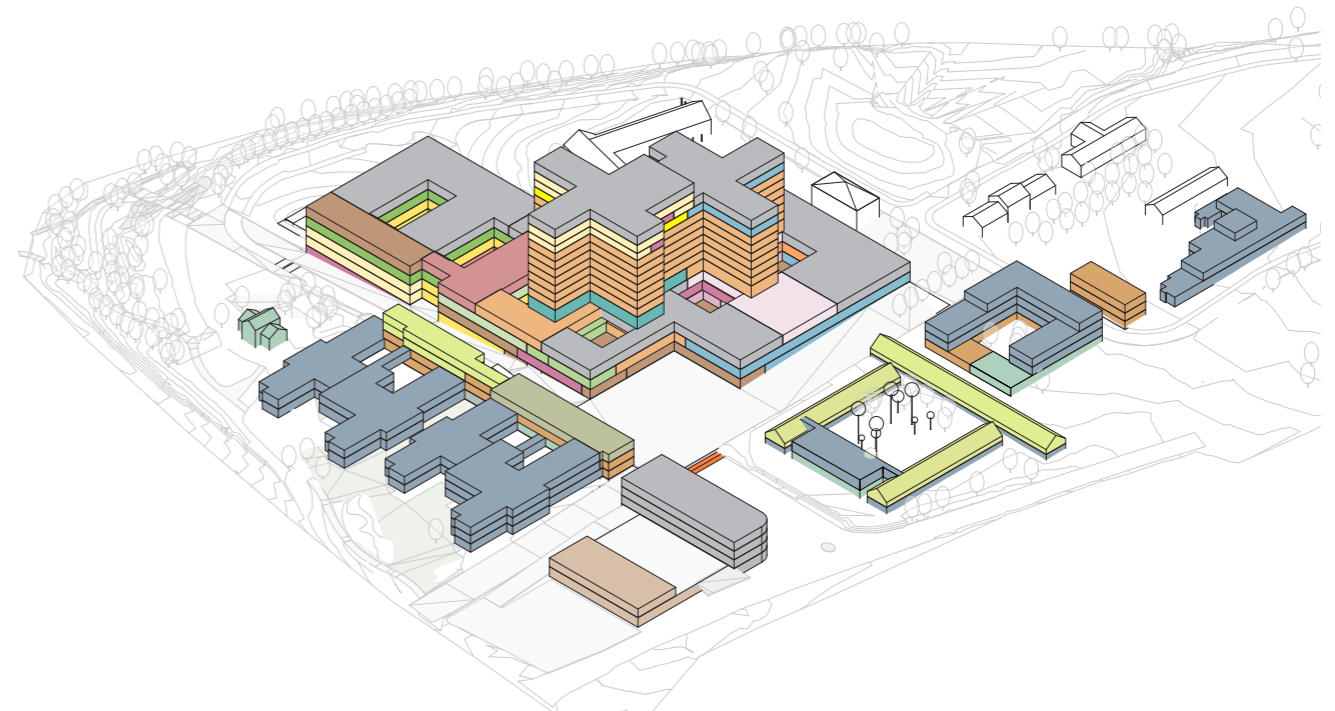

Nye Aker

Mobilitetsanalyse

MOBILITETSANALYSE GANGLINJER

HOLDEPLASS	AVSTAND	TID*	HØYDEFORSKJELL
SINSENKRYSSET	Fra Trikk Sinsenkrysset til hovedinngang	610m	ca. 7 min $\triangle 33m$
	Fra T-bane Sinsen til hovedinngang	660m	ca. 8 min $\triangle 38m$
	Fra Tog Grefsen st. til hovedinngang	960m	ca. 11 min $\triangle 41m$
	Fra buss rv. 4 fra sentrum til hovedinngang	340m	ca. 4 min $\triangle 17m$
	Fra buss rv. 4 til sentrum til hovedinngang	500m	ca. 6 min $\triangle 31m$
	Fra buss ring 3 øst til hovedinngang	370m	ca. 4 min $\triangle 24m$
	Fra buss ring 3 vest til hovedinngang	530m	ca. 6 min $\triangle 32m$
	Omvei via UU-rampe	130m	ca. 2 min
	Omvei via turvei Norde Sinsen gård	20m	ca. 1 min
SINSEN-VEIEN	Fra buss ring 3 øst til hovedinngang	360m	ca. 4 min $\triangle 8m$
	Fra buss ring 3 vest til hovedinngang	590m	ca. 5 min $\triangle 9m$
AKER-SYKEHUS	Fra buss rv.4 fra sentrum til hovedinngang	550m	ca. 7 min $\triangle 11m$
	Fra buss rv.4 til sentrum til hovedinngang	660m	ca. 8 min $\triangle 20m$

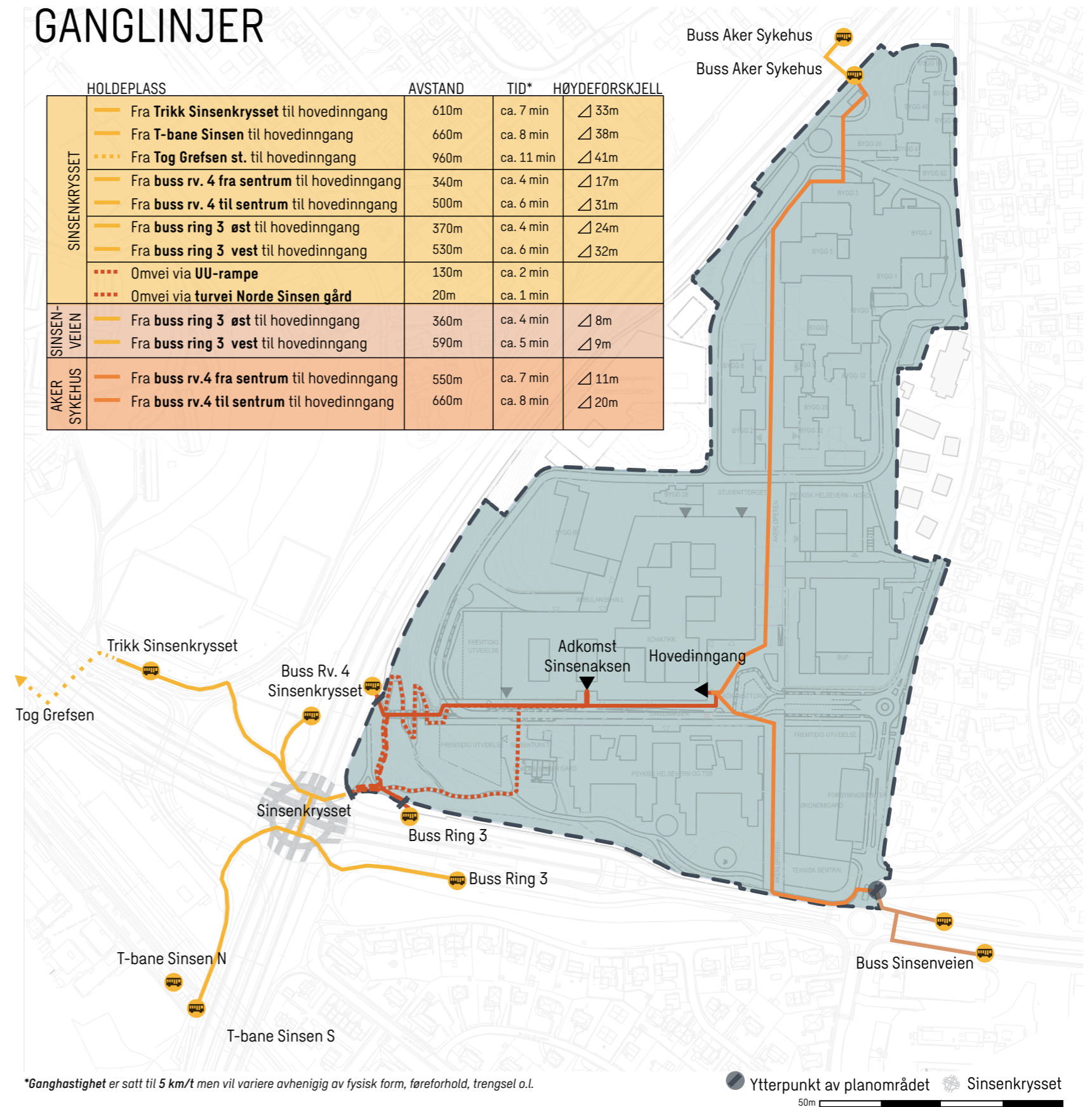

Nye Aker

FLYTDIAGRAM - HEISER

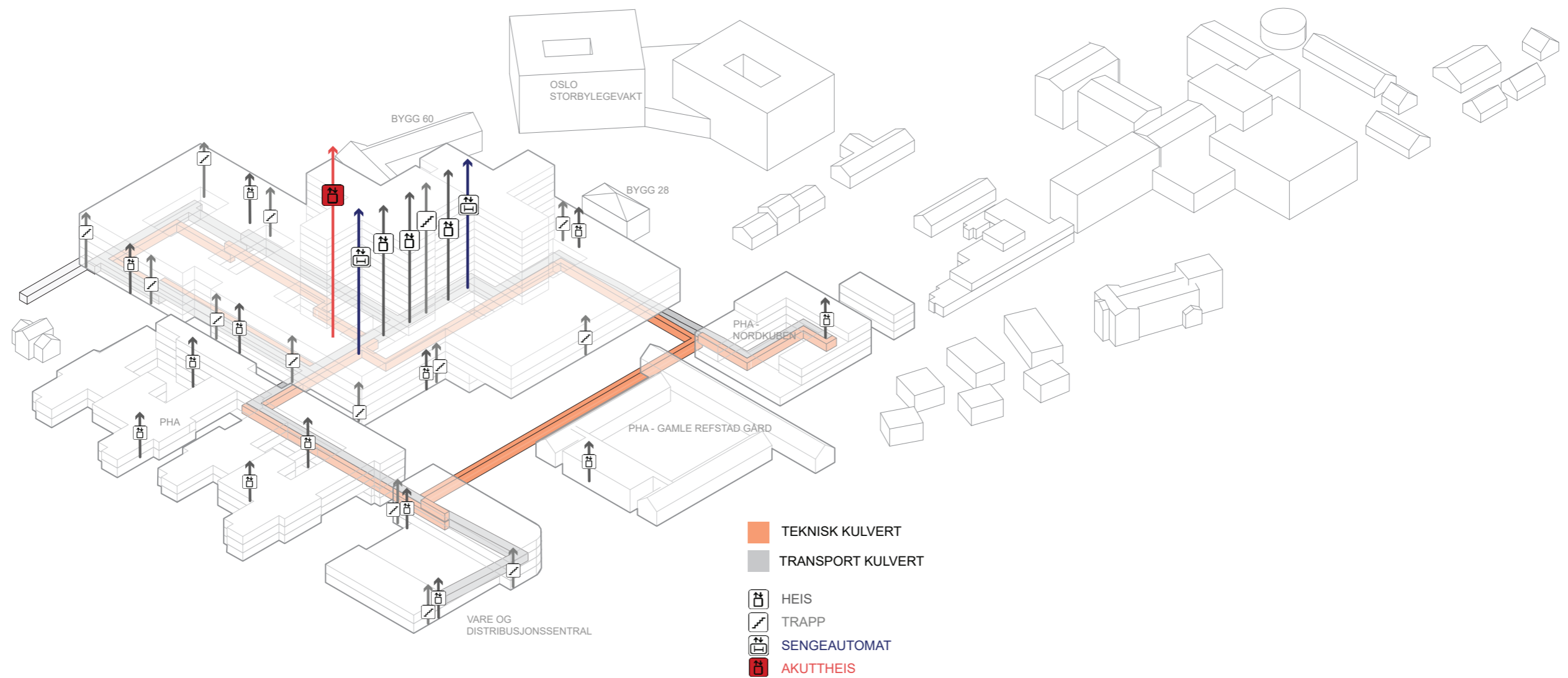

Nye Aker

FLYTDIAGRAM - GÅENDE OG BESØKENDE

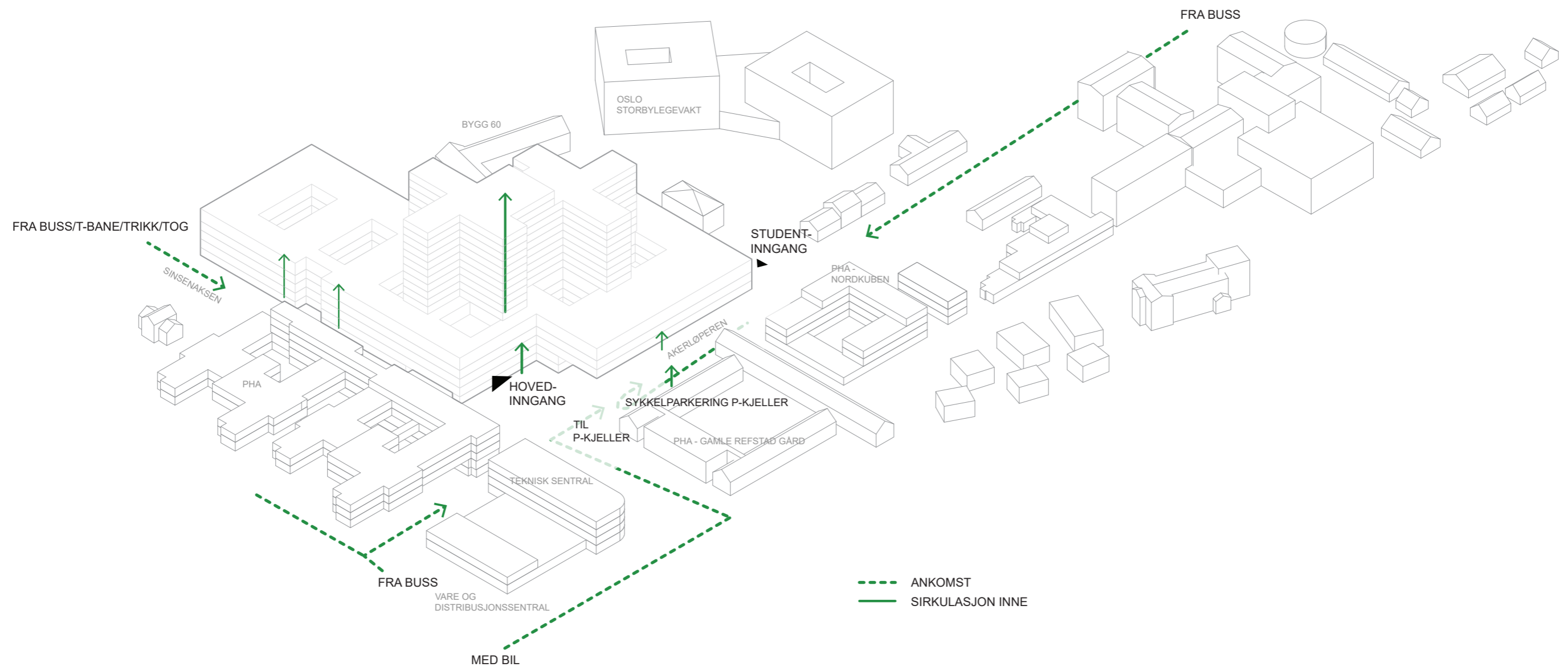

Nye Aker

FLYTDIAGRAM - PERSONALE

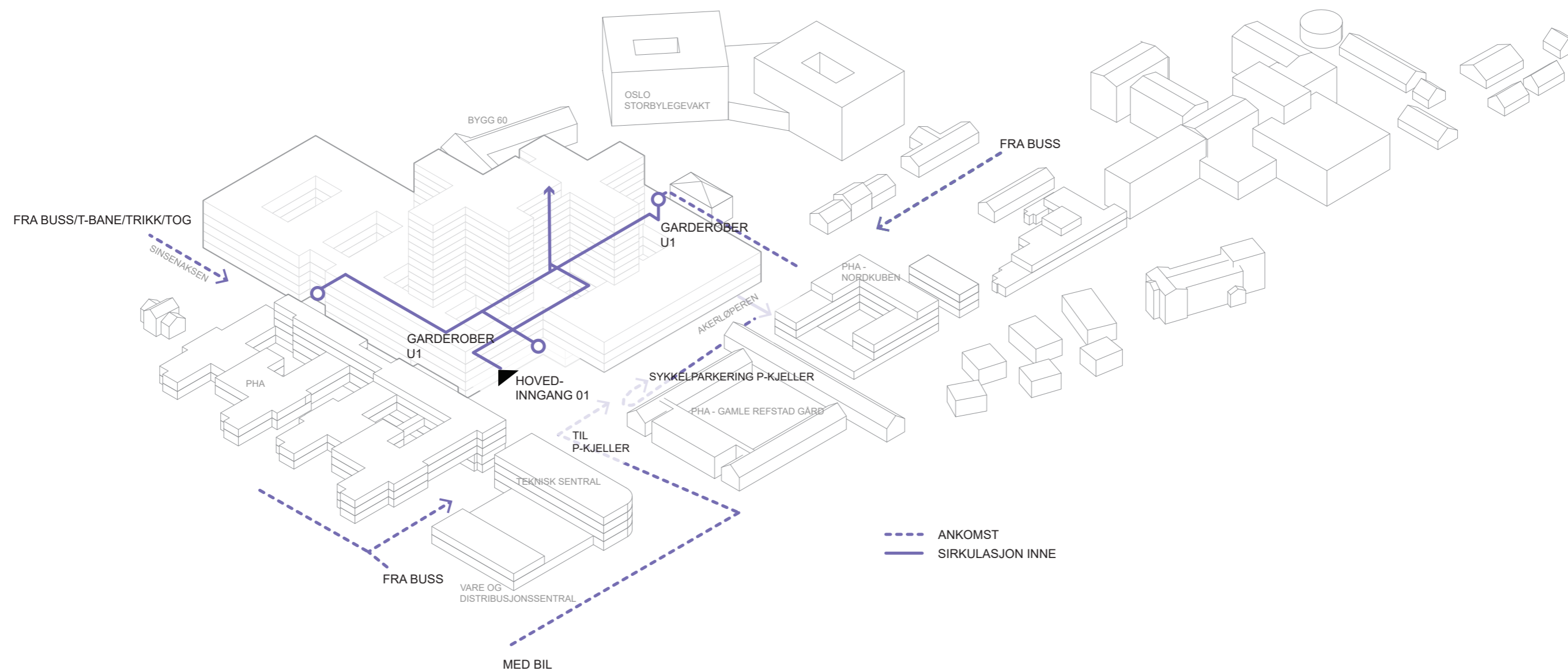

Nye Aker

FLYTDIAGRAM - SENGER

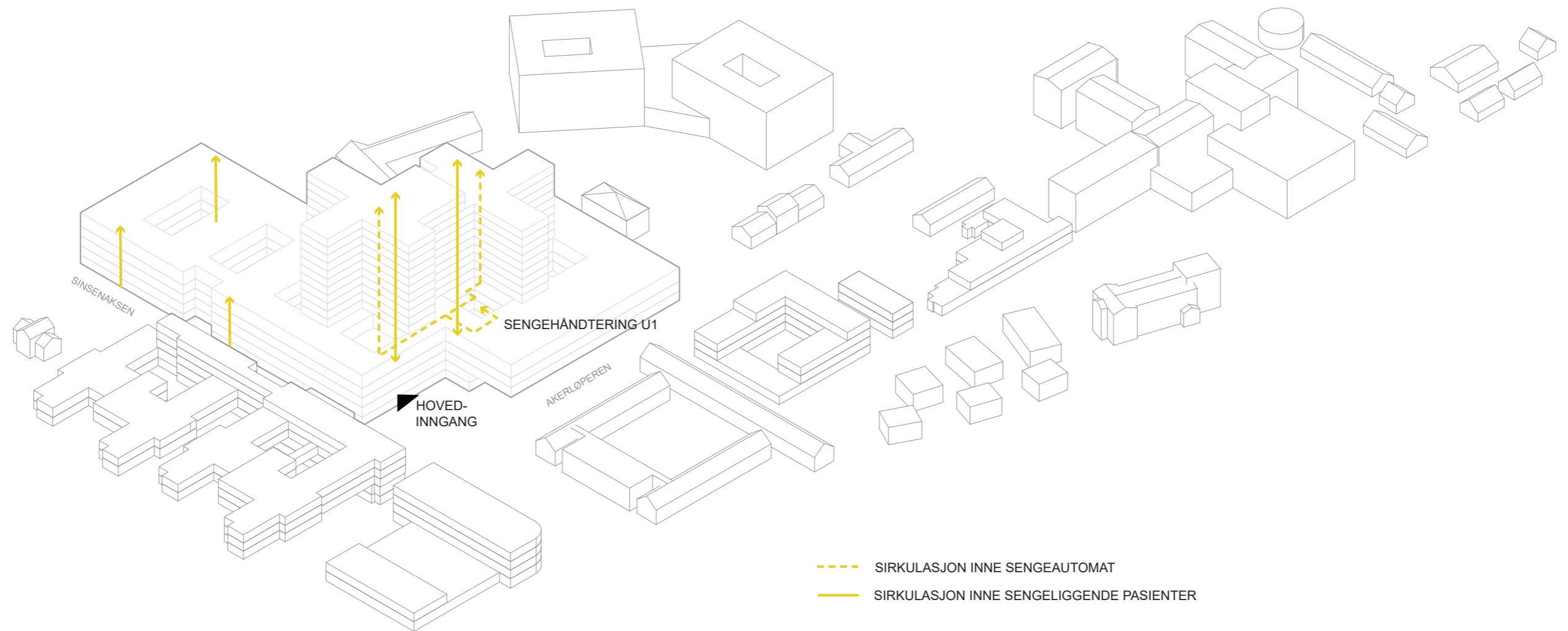

Nye Aker

FLYTDIAGRAM - VARER

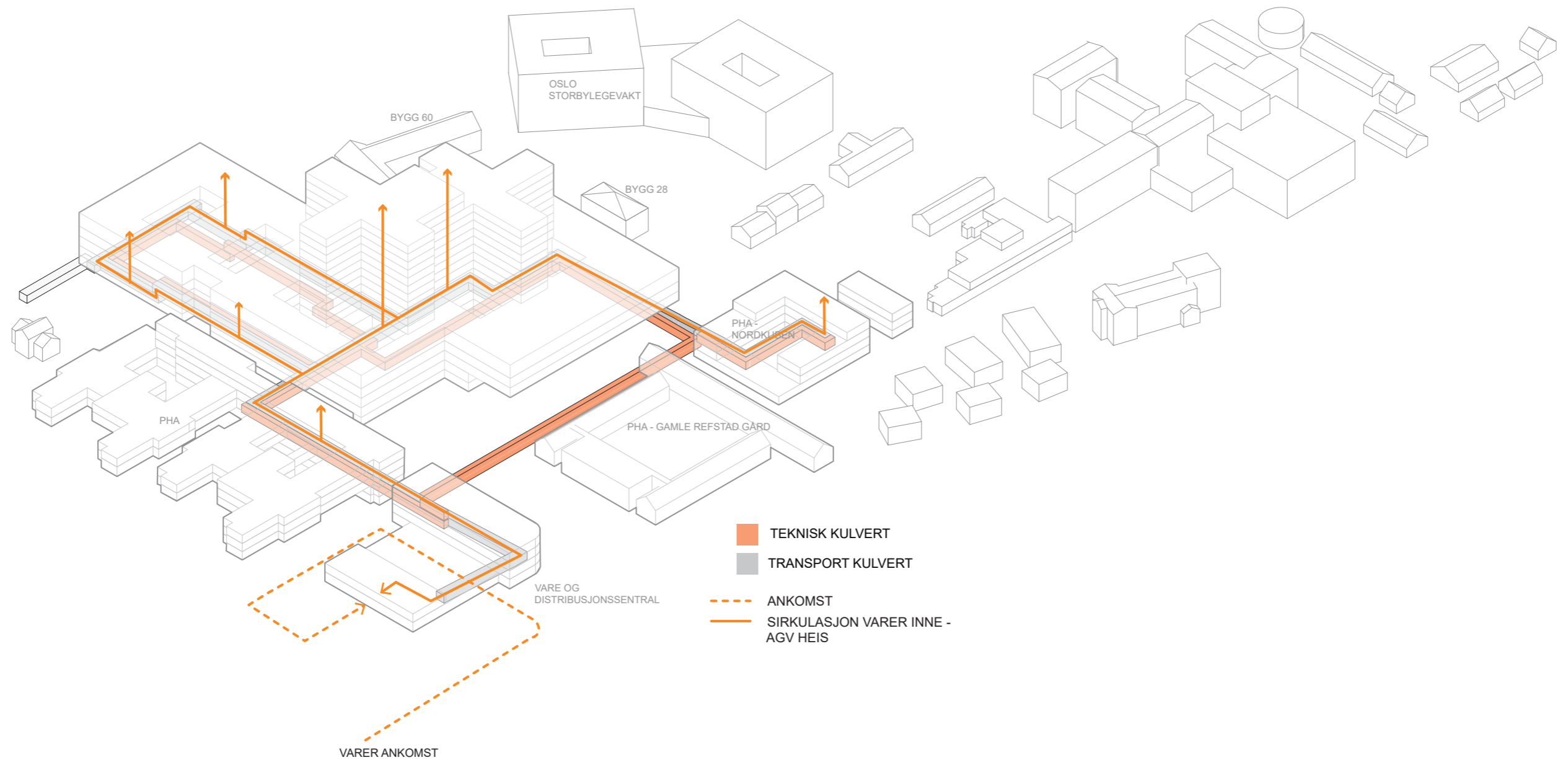

Nye Aker

FLYTDIAGRAM - AKUTT

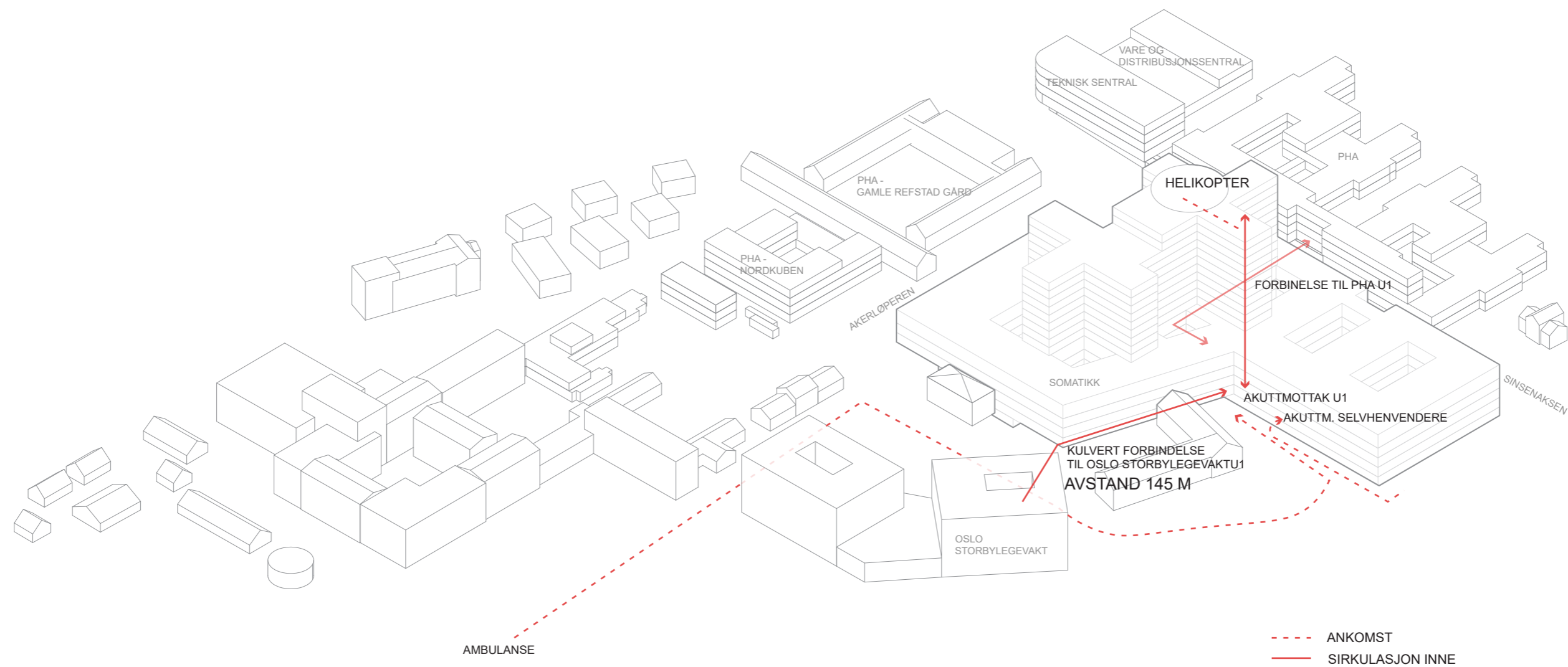

Nye Aker

Logistikkplan

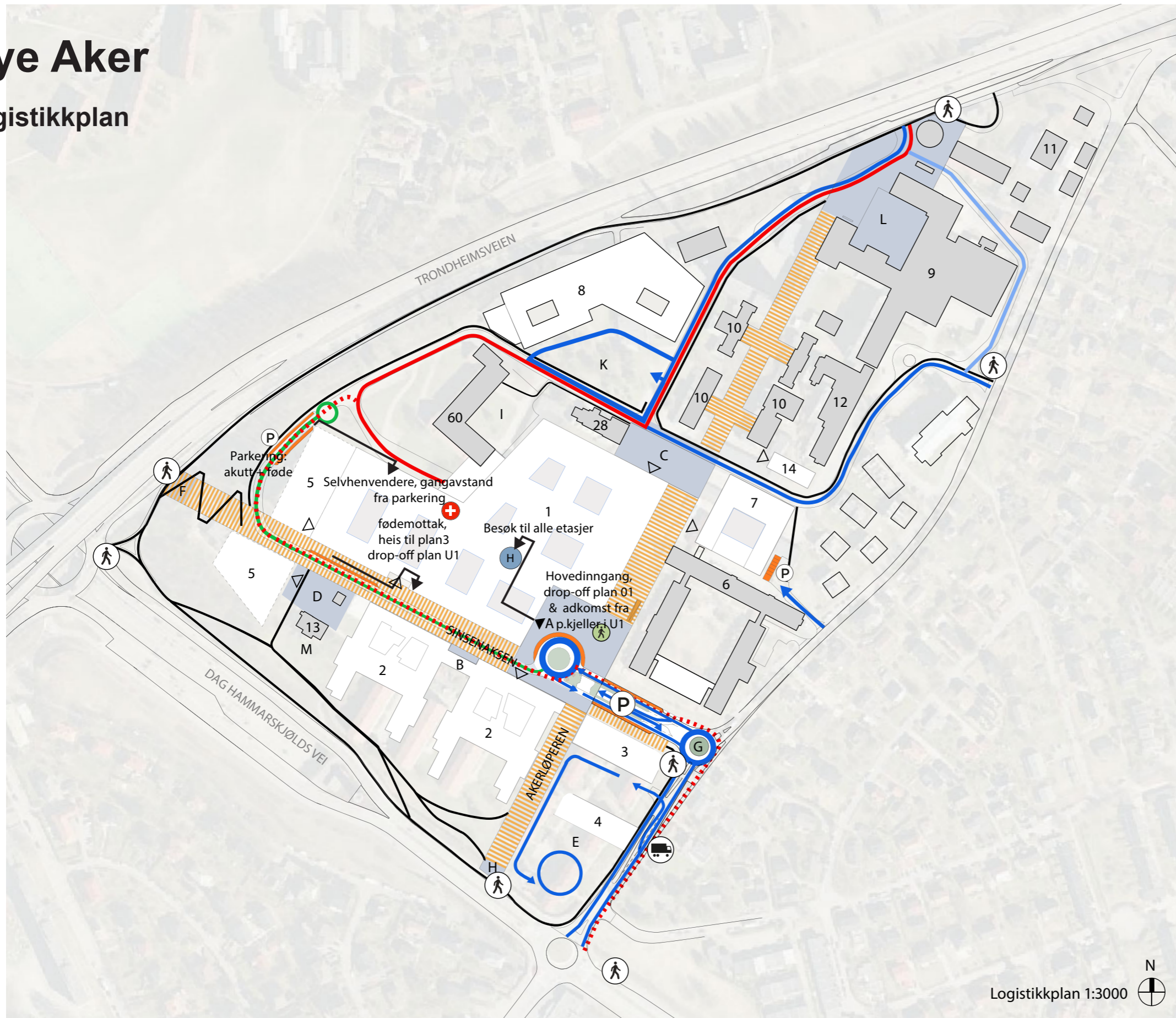

- 1 Nytt sykehusbygg, hovedbygg
- 2 Nytt sykehusbygg, PHA
- 3 Nytt sykehusbygg, teknisk sentral
- 4 Nytt sykehusbygg, varemottak og distribusjonssentral
- 5 Nytt sykehusbygg, etappe 2
- 6 Sinselveien 79 (Refstad transittmottak), PHA
- 7 Nytt sykehusbygg, PHA
- 8 Storbylegevakten
- 9 Eksisterende sykehusbygninger
- 10 Paviljongene
- 11 Tonsen gård
- 12 Bygg 12, PHA
- 13 Nordre Sinsen gård m/ stabbur
- 14 Nytt sykehusbygg, PHA
- 28 Bygg 28
- 60 Bygg 60

- A Hovedadkomsttorget
- B Adkomsttorg PHA
- C Studenttorget
- D Sinsentunet
- E Øknomigård
- F Velkomsttorg vest/ kollektivpunkt
- G Velkomstpunkt øst /rundkjøring
- H Velkomstpunkt sør/ kollektivpunkt
- I Atriumshagen
- K Kollen
- L Alléen (eksisterende)
- M Nordre Sinsen gård hageanlegg
- ▶ Hovedinngang
- ▽ Annen inngang
- P Parkering
- ⤴ Gangvei
- ⤴ Trappehus fotgjengere
- 🚚 Varelevering
- 🚁 Helipad

- Gang- og sykkelveier / fortau
- ▨ Hovedakser
- ▬ Kjøreadkomst
- ▬ Kjøring til føde-gyn
- ▬ Ambulanse
- ▬ Ambulanse redundant
- ▬ Interne kjøreveier
- ▬ Drop-off / korttidsparkering
- ▬ Torg
- ▬ Inngang sykkelparkering

Funksjonsfordeling

Aksonometri

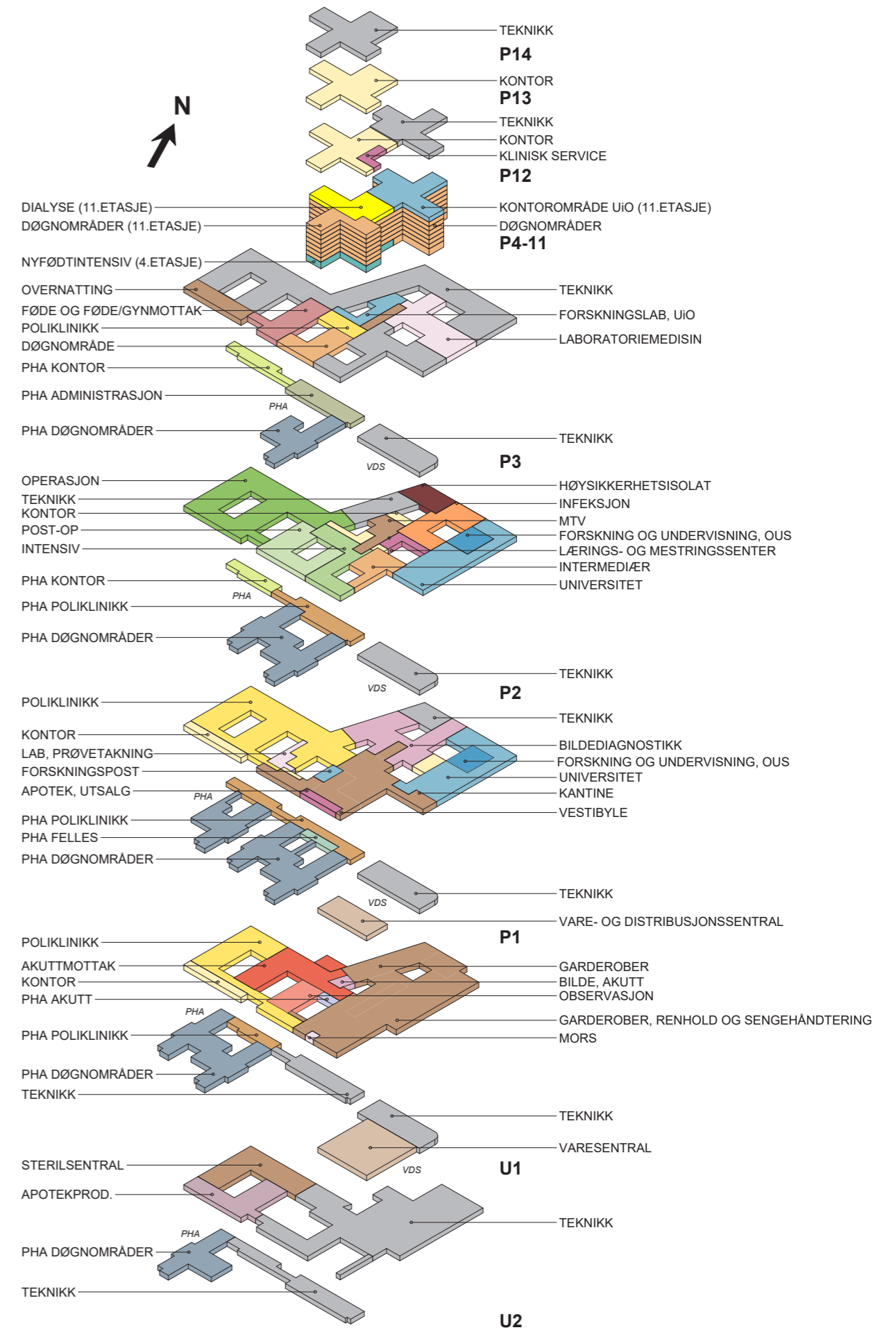

NYE AKER

Mål Snitt

Mål i meter

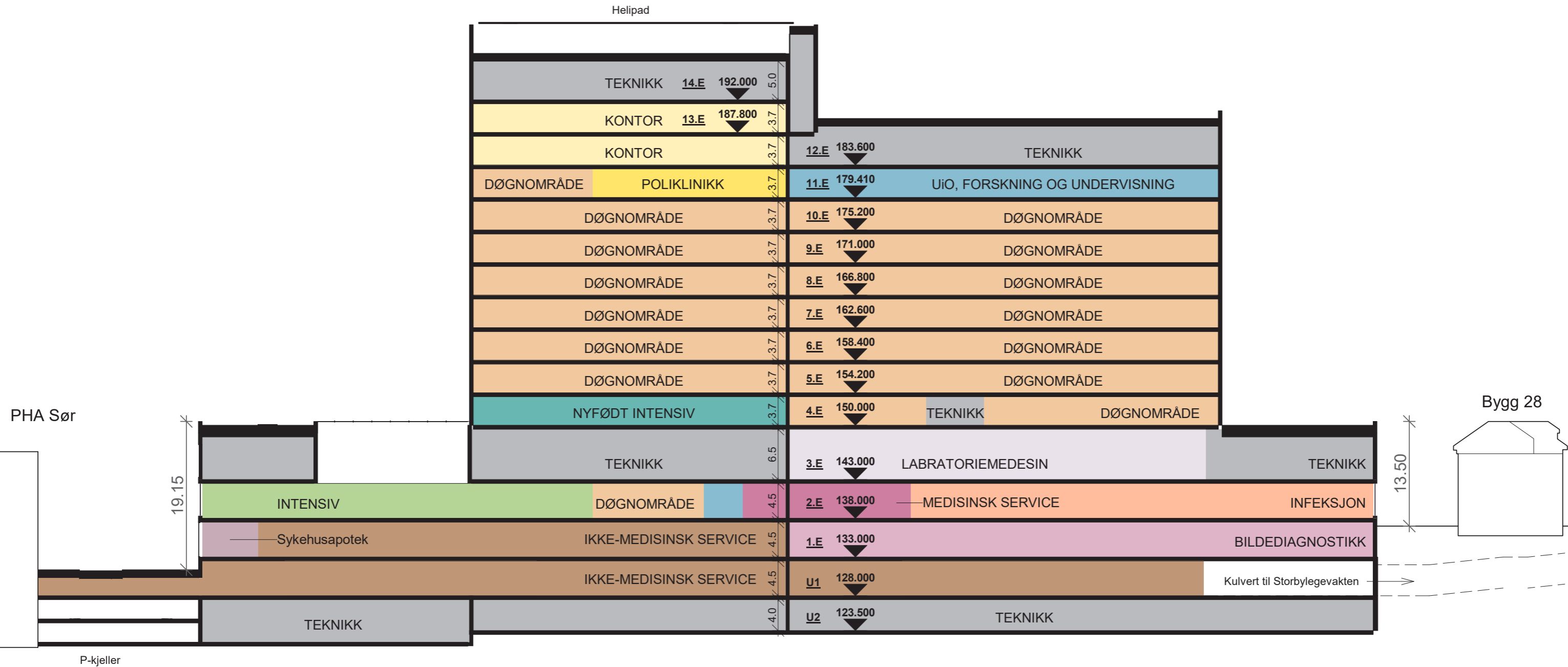

NYE AKER

Målplan

Mål i meter

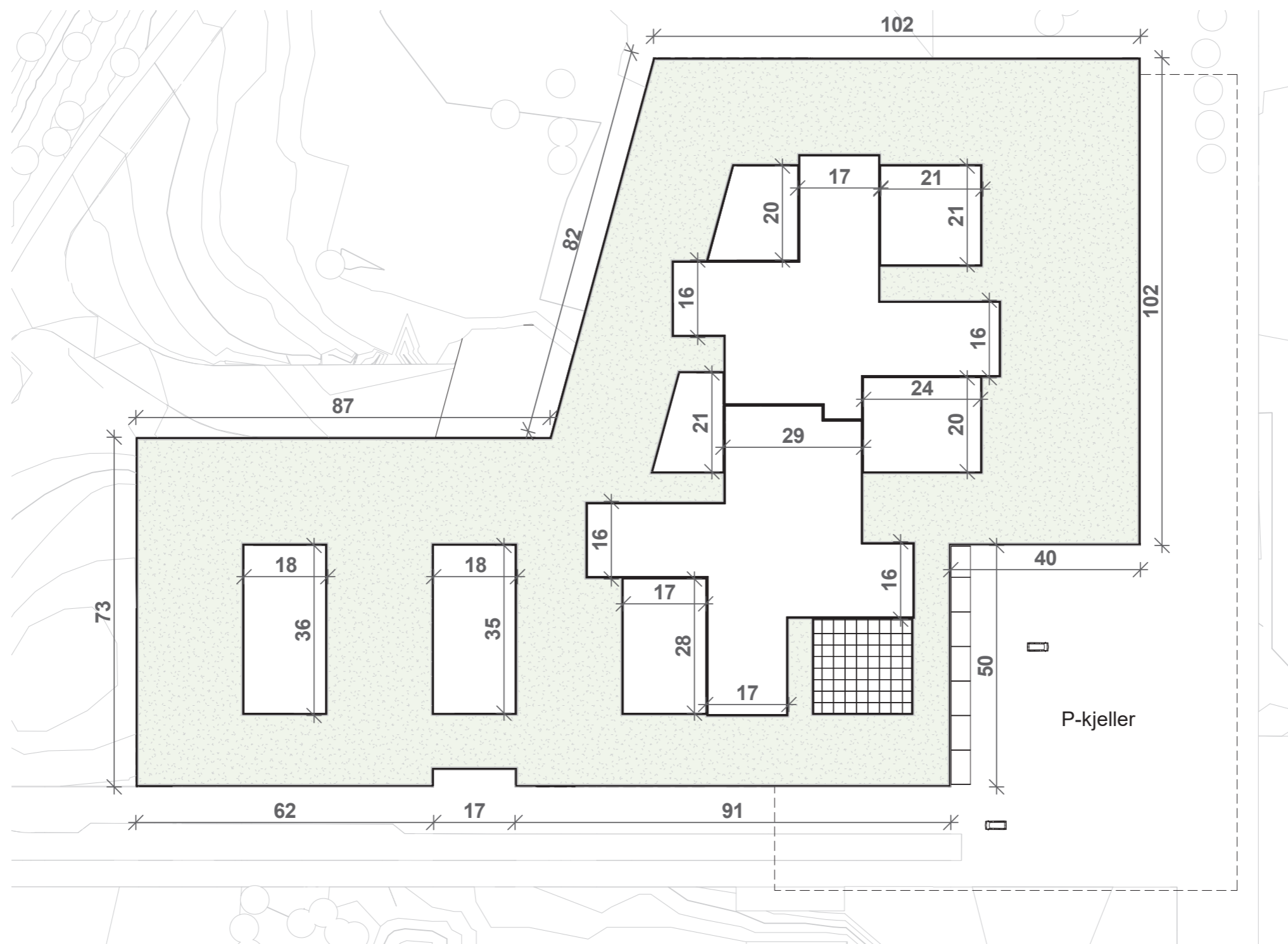

Funksjonsfordeling

Plan U2

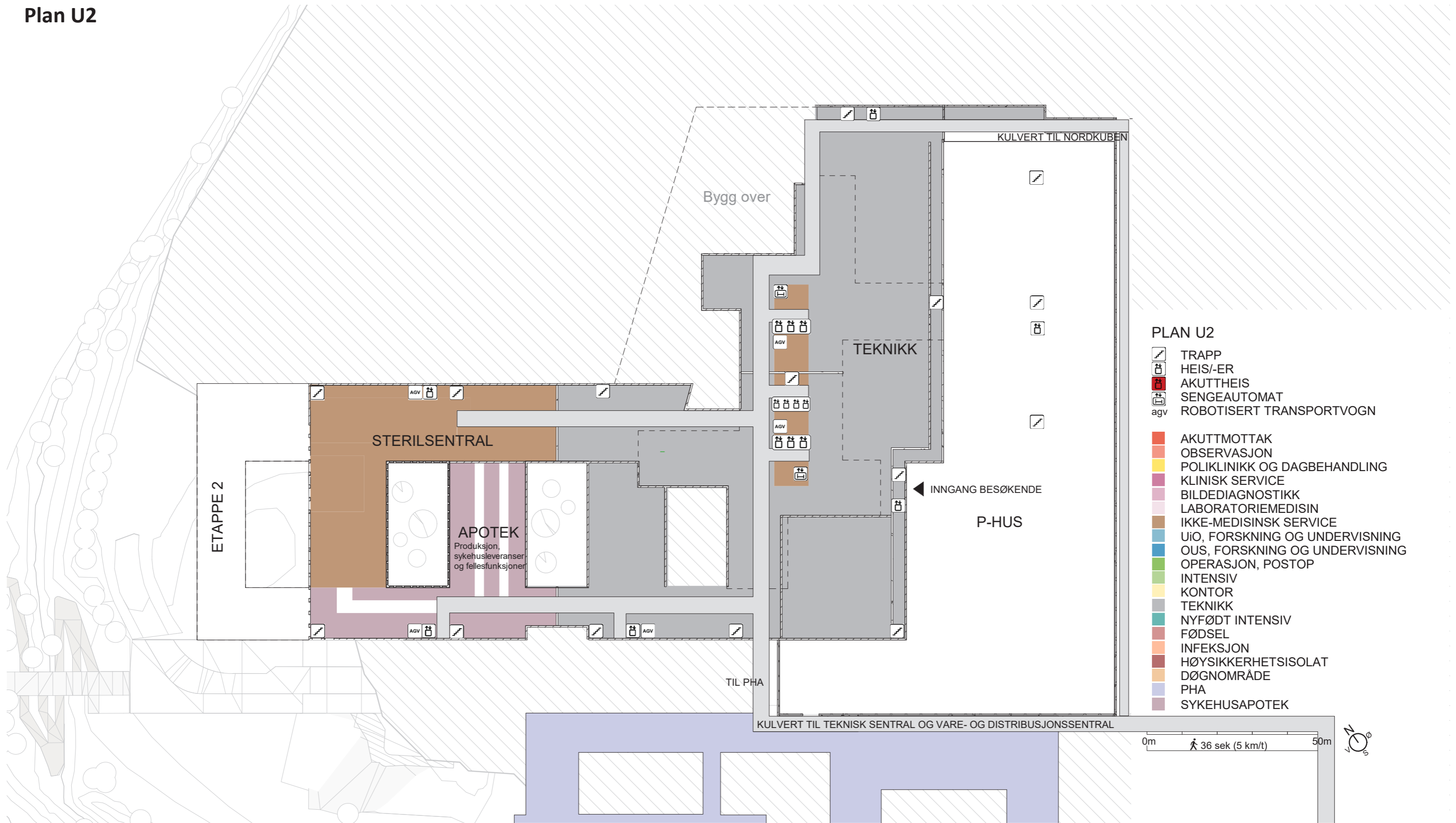

Funksjonsfordeling

Plan U1

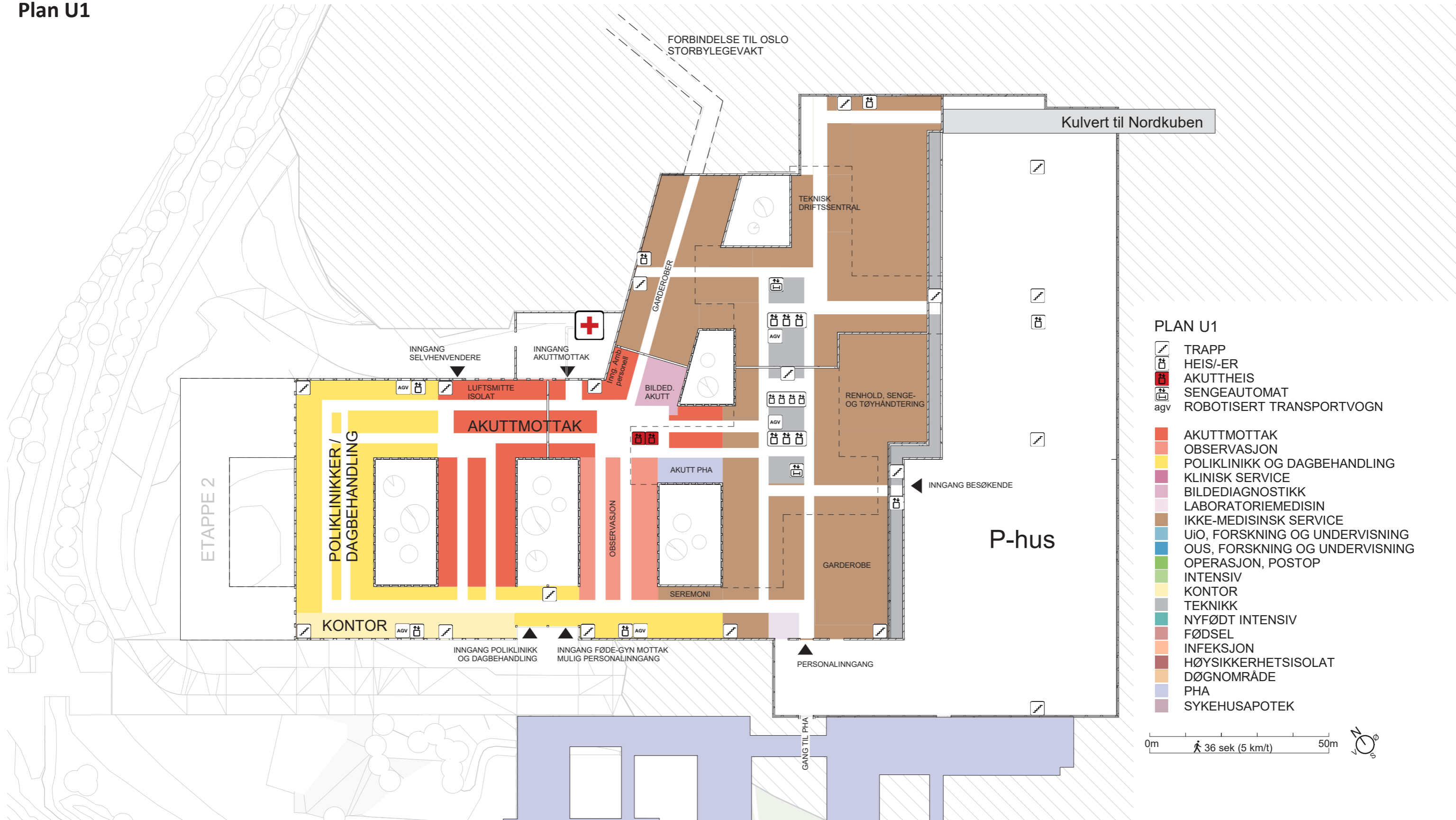

Funksjonsfordeling

Plan 01

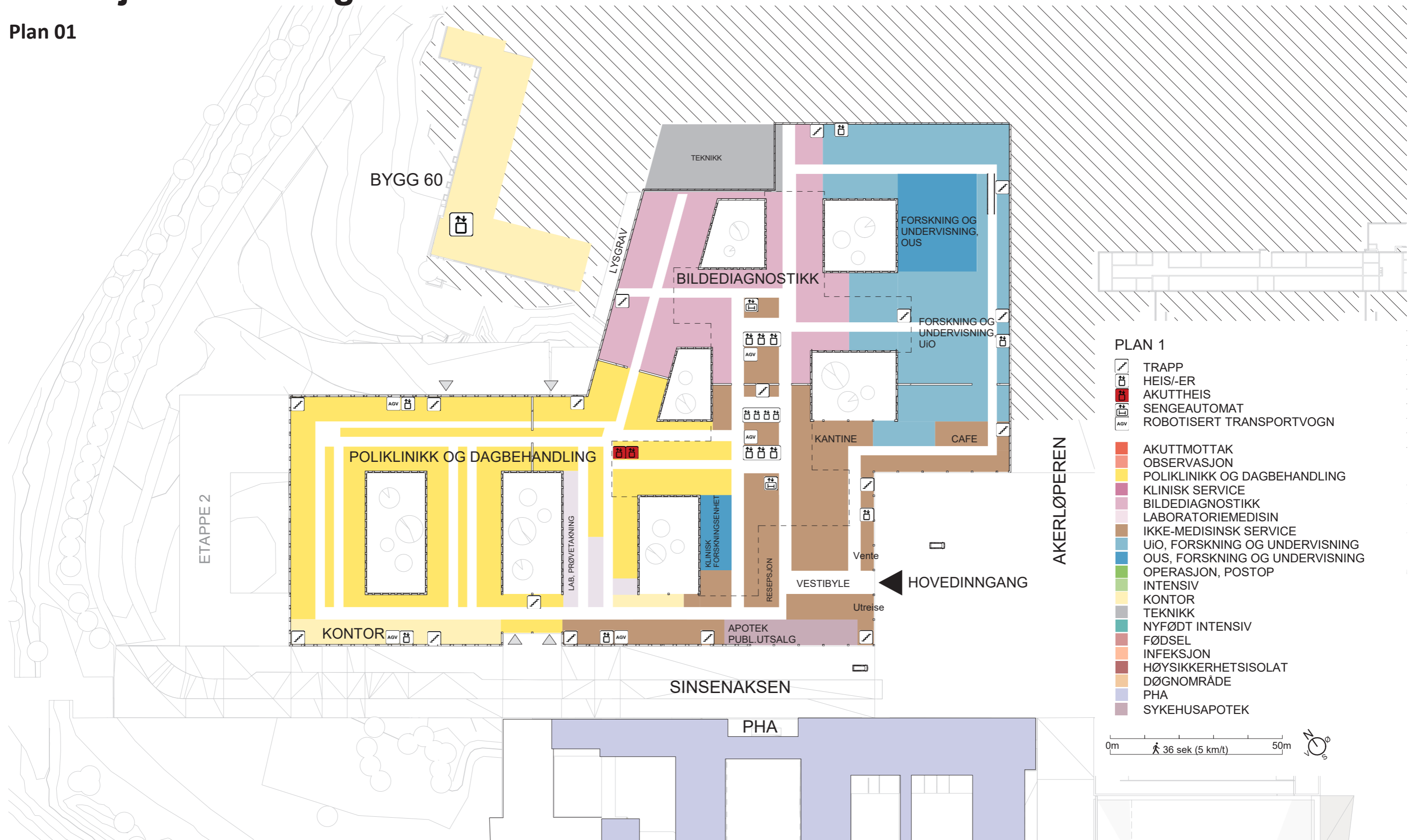

Funksjonsfordeling

Plan 02

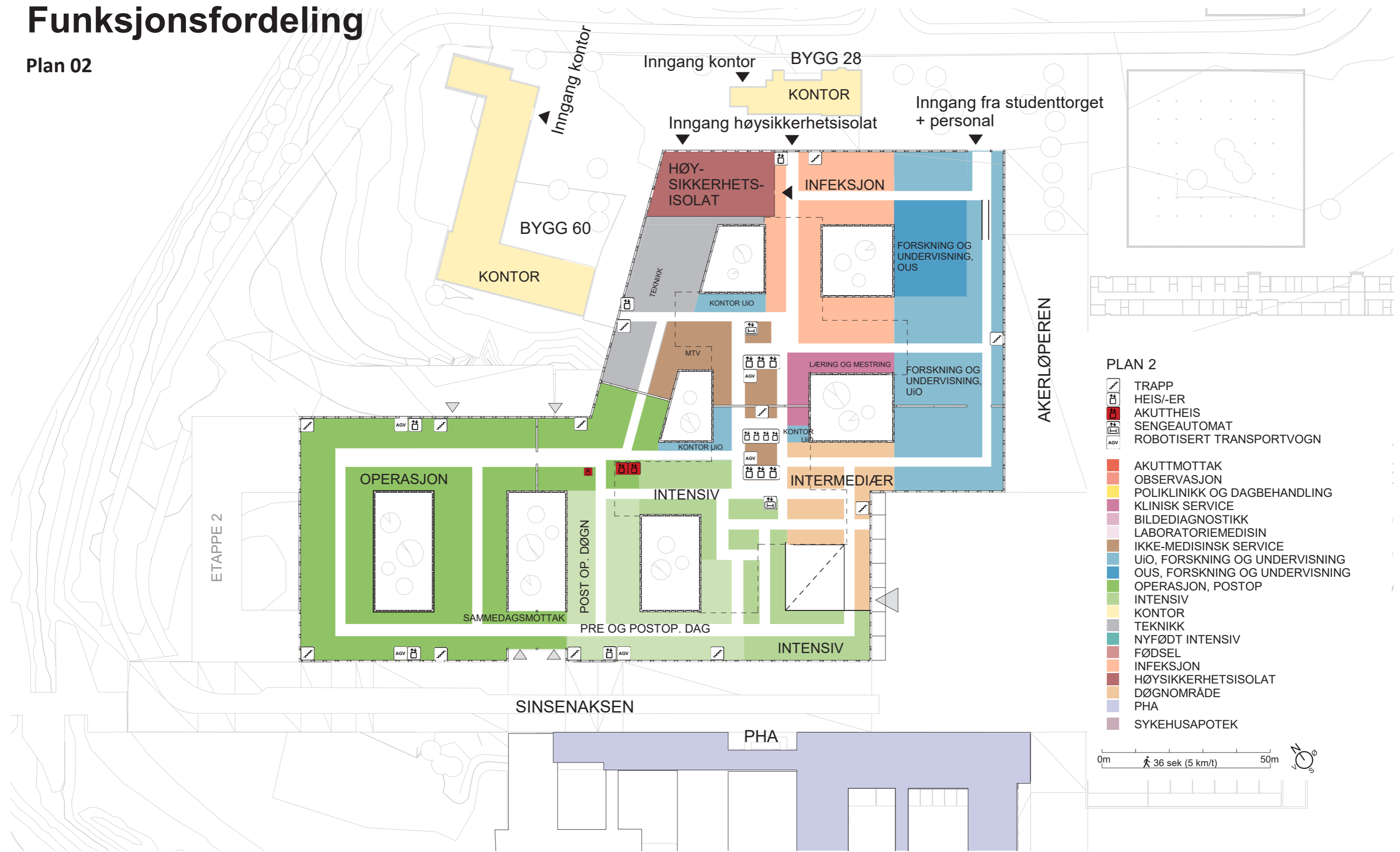

PLAN 2

- TRAPP
- HEIS/-ER
- AKUTTHEIS
- SENGEAUTOMAT
- ROBOTISERT TRANSPORTVOGN

- AKUTTMOTTAK
- OBSERVASJON
- POLIKLINIKK OG DAGBEHANDLING
- KLINISK SERVICE
- BILDEDIAGNOSTIKK
- LABORATORIEMEDISIN
- IKKE-MEDISINSK SERVICE
- UiO, FORSKNING OG UNDERVISNING
- OUS, FORSKNING OG UNDERVISNING
- OPERASJON, POSTOP
- INTENSIV
- KONTOR
- TEKNIKK
- NYFØDT INTENSIV
- FØDSEL
- INFEKSJON
- HØYSIKKERHETSISOLAT
- DØGNOMRÅDE
- PHA
- SYKEHUSAPOTEK

0m 36 sek (5 km/t) 50m

Funksjonsfordeling

Plan 03

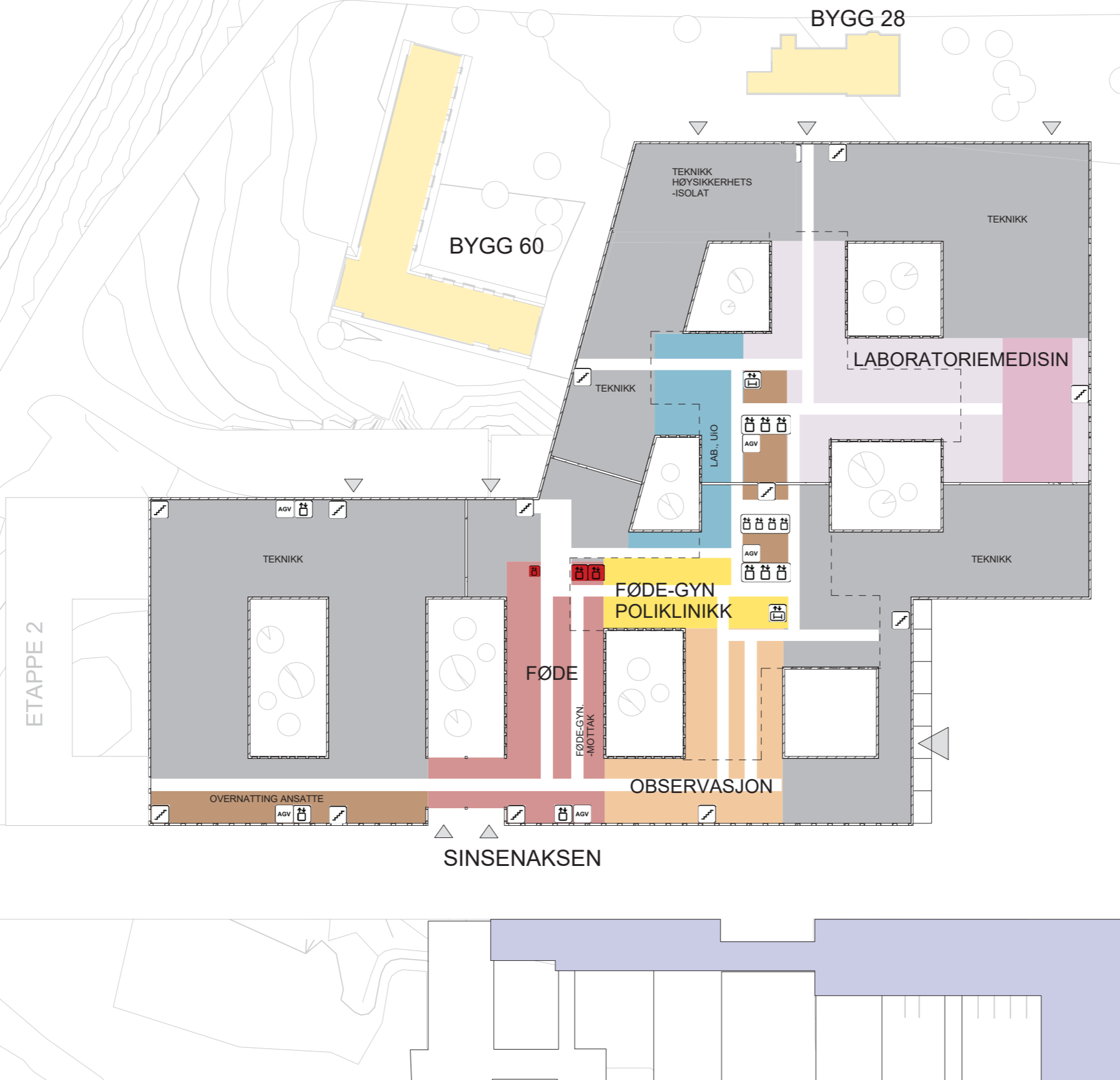

PLAN 3

- TRAPP
- HEIS/-ER
- AKUTTHEIS
- SENGEAUTOMAT
- ROBOTISERT TRANSPORTVOGN
- AKUTTMOTTAK
- OBSERVASJON
- POLIKLINIKK OG DAGBEHANDLING
- KLINISK SERVICE
- BILDEDIAGNOSTIKK
- LABORATORIEMEDISIN
- IKKE-MEDISINSK SERVICE
- UiO, FORSKNING OG UNDERVISNING
- OUS, FORSKNING OG UNDERVISNING
- OPERASJON, POSTOP
- INTENSIV
- KONTOR
- TEKNIKK
- NYFØDT INTENSIV
- FØDSEL
- INFEKSJON
- HØYSIKKERHETSISOLAT
- DØGNOMRÅDE
- PHA
- SYKEHUSAPOTEK

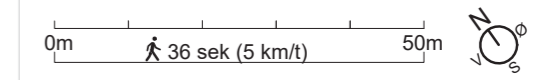

Funksjonsfordr

Plan 04



PLAN 4

- TRAPP
- HEIS/-ER
- AKUTT HEIS
- SENGEAUTOMAT
- ROBOTISERT TRANSPORTVOGN

- AKUTTMOTTAK
- OBSERVASJON
- POLIKLINIKK OG DAGBEHANDLING
- KLINISK SERVICE
- BILDEDIAGNOSTIKK
- LABORATORIEMEDISIN
- IKKE-MEDISINSK SERVICE
- UiO, FORSKNING OG UNDERVISNING
- OUS, FORSKNING OG UNDERVISNING
- OPERASJON, POSTOP
- INTENSIV
- KONTOR
- TEKNIKK
- NYFØDT INTENSIV
- FØDSEL
- INFEKSJON
- HØYSIKKERHETSISOLAT
- DØGNOMRÅDE
- PHA
- SYKEHUSAPOTEK

0m 36 sek (5 km/t) 50m



Funksjonsfordeling

Plan 05-10

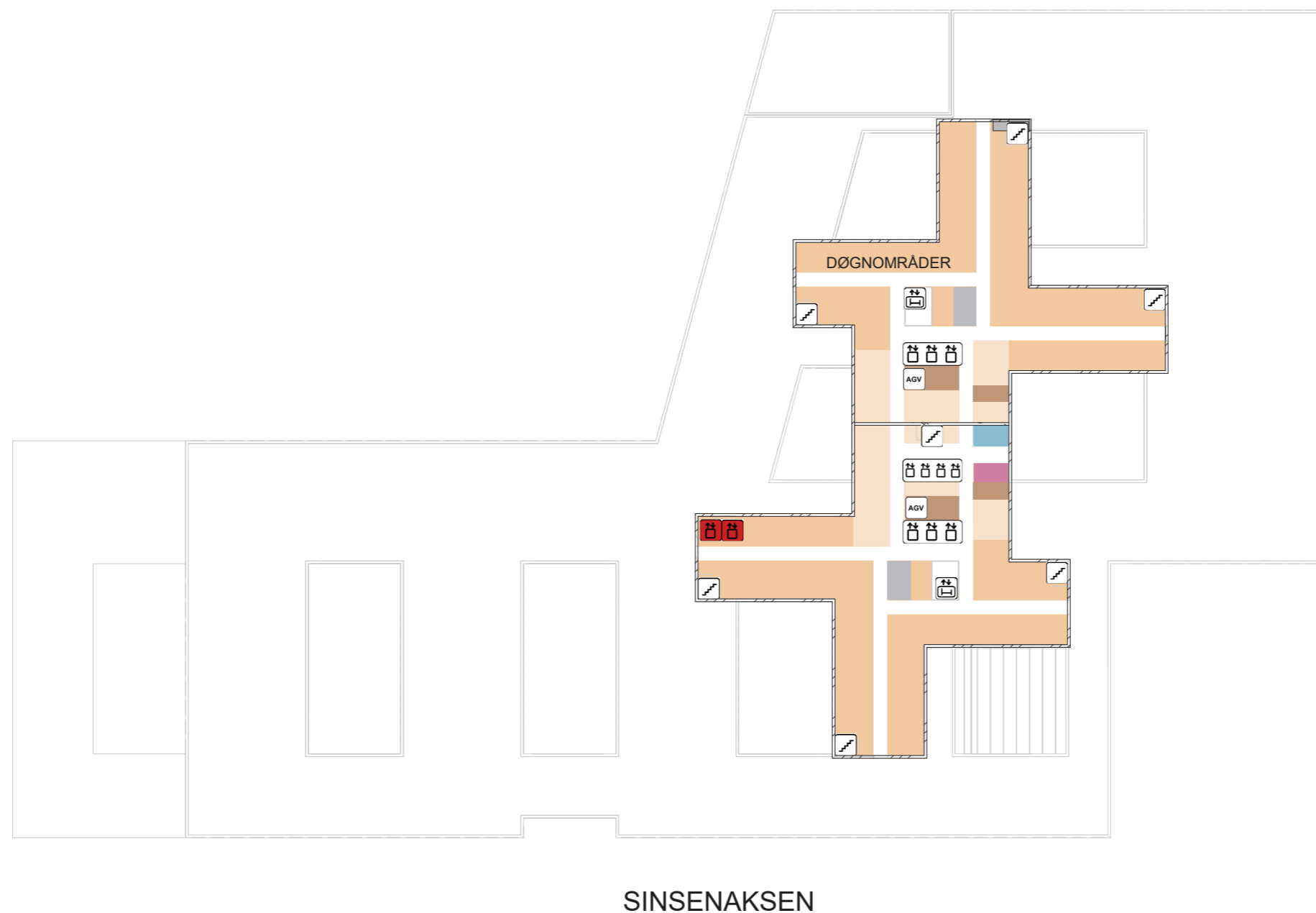

AKERLØPEREN

PLAN 5-10

- TRAPP
- HEIS/-ER
- AKUTTHEIS
- SENGEAUTOMAT
- ROBOTISERT TRANSPORTVOGN

- AKUTTMOTTAK
- OBSERVASJON
- POLIKLINIKK OG DAGBEHANDLING
- KLINISK SERVICE
- BILDEDIAGNOSTIKK
- LABORATORIEMEDISIN
- IKKE-MEDISINSK SERVICE
- UiO, FORSKNING OG UNDERVISNING
- OUS, FORSKNING OG UNDERVISNING
- OPERASJON, POSTOP
- INTENSIV
- KONTOR
- TEKNIKK
- NYFØDT INTENSIV
- FØDSEL
- INFEKSJON
- HØYSIKKERHETSISOLAT
- DØGNOMRÅDE
- PHA
- SYKEHUSAPOTEK

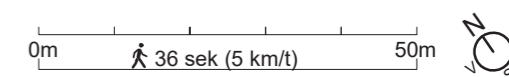

Funksjonsfordeling

Plan 11

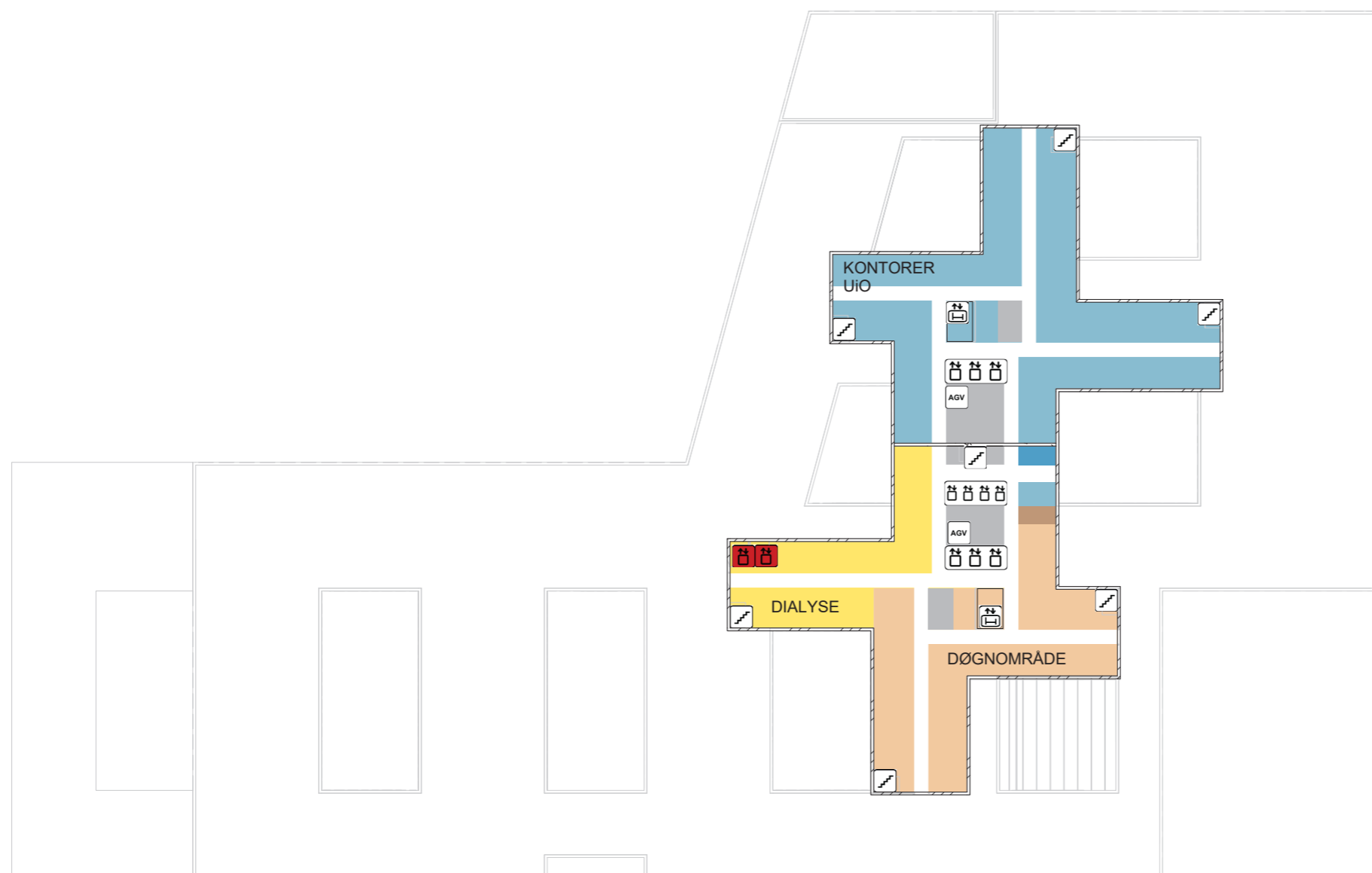

PLAN 11

- TRAPP
- HEIS/-ER
- AKUTTHEIS
- SENGEAUTOMAT
- ROBOTISERT TRANSPORTVOGN

- AKUTTMOTTAK
- OBSERVASJON
- POLIKLINIKK OG DAGBEHANDLING
- KLINISK SERVICE
- BILDEDIAGNOSTIKK
- LABORATORIEMEDISIN
- IKKE-MEDISINSK SERVICE
- UiO, FORSKNING OG UNDERVISNING
- OUS, FORSKNING OG UNDERVISNING
- OPERASJON, POSTOP
- INTENSIV
- KONTOR
- TEKNIKK
- NYFØDT INTENSIV
- FØDSEL
- INFEKSJON
- HØYSIKKERHETSISOLAT
- DØGNOMRÅDE
- PHA
- SYKEHUSAPOTEK

0m 36 sek (5 km/t) 50m



Funksjonsfordeling

Plan 12

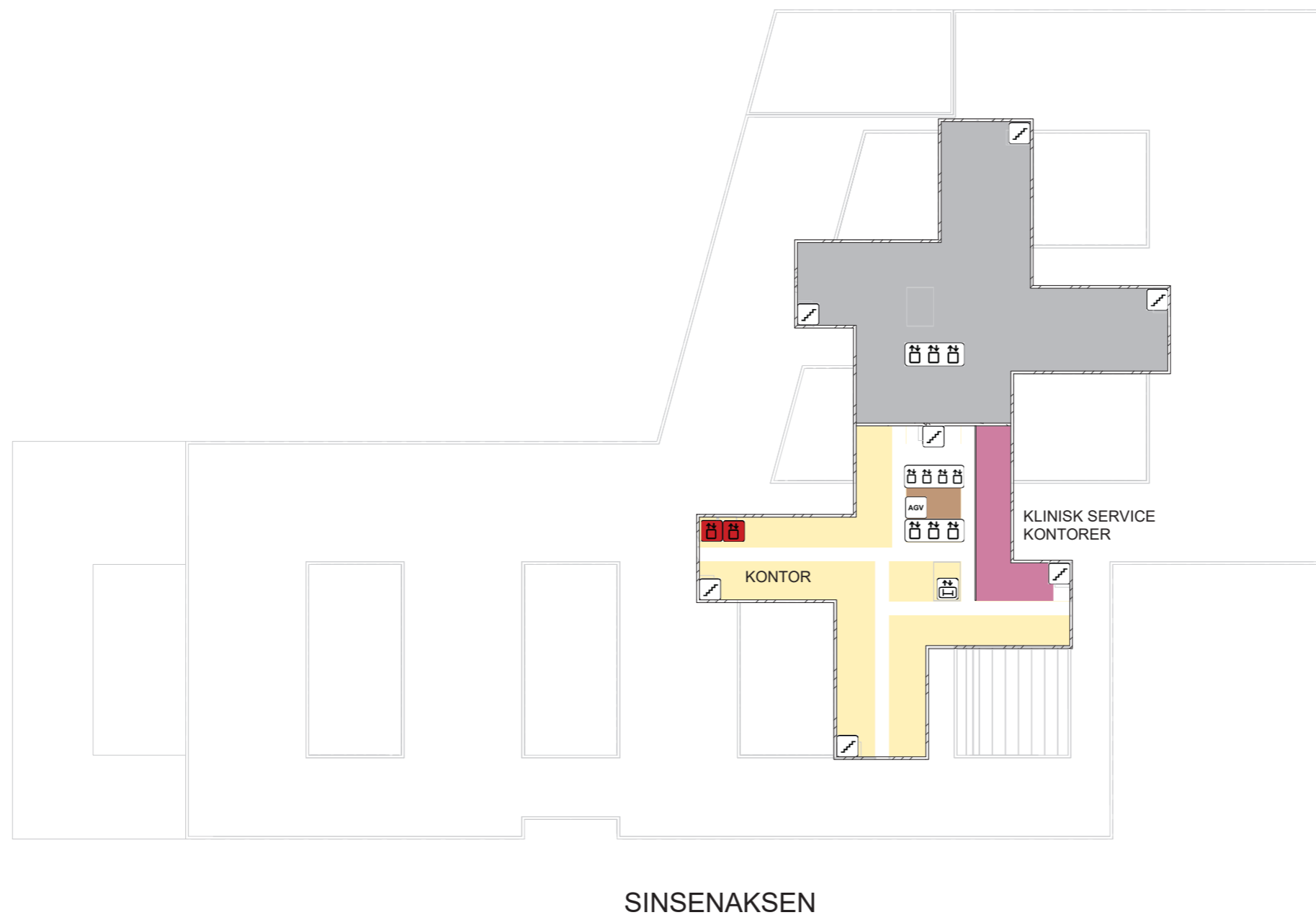

AKERLØPEREN

PLAN 12

- TRAPP
 - HEIS/-ER
 - AKUTTTHEIS
 - SENGEAUTOMAT
 - ROBOTISERT TRANSPORTVOGN
-
- AKUTTMOTTAK
 - OBSERVASJON
 - POLIKLINIKK OG DAGBEHANDLING
 - KLINISK SERVICE
 - BILDEDIAGNOSTIKK
 - LABORATORIEMEDISIN
 - IKKE-MEDISINSK SERVICE
 - UiO, FORSKNING OG UNDERVISNING
 - OUS, FORSKNING OG UNDERVISNING
 - OPERASJON, POSTOP
 - INTENSIV
 - KONTOR
 - TEKNIKK
 - NYFØDT INTENSIV
 - FØDSEL
 - INFEKSJON
 - HØYSIKKERHETSISOLAT
 - DØGNOMRÅDE
 - PHA
 - SYKEHUSAPOTEK

0m 36 sek (5 km/t) 50m



Funksjonsfordeling

Plan 13

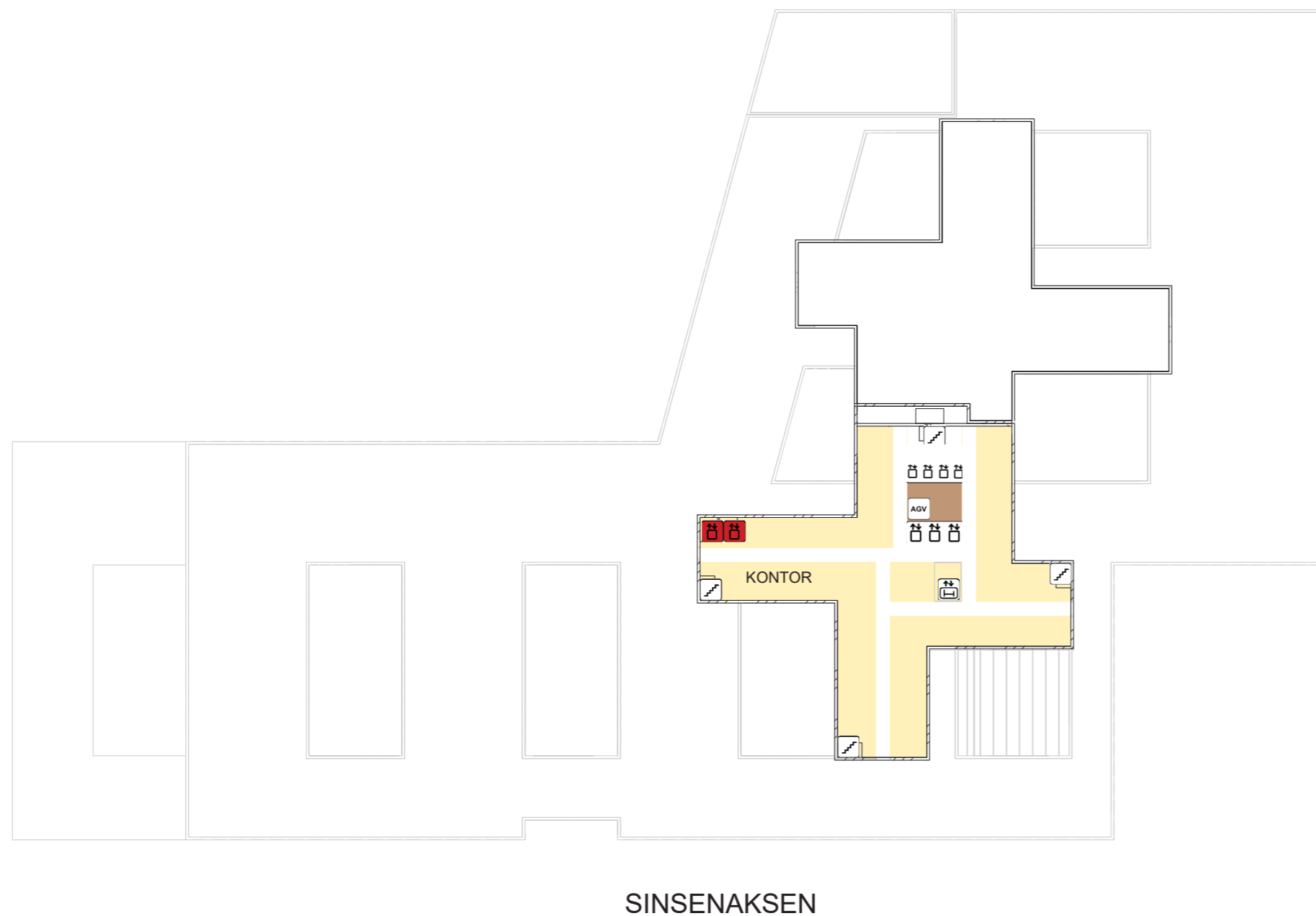

PLAN 13

- TRAPP
- HEIS/-ER
- AKUTT HEIS
- SENGEAUTOMAT
- ROBOTISERT TRANSPORTVOGN

- AKUTTMOTTAK
- OBSERVASJON
- POLIKLINIKK OG DAGBEHANDLING
- KLINISK SERVICE
- BILDEDIAGNOSTIKK
- LABORATORIEMEDISIN
- IKKE-MEDISINSK SERVICE
- UiO, FORSKNING OG UNDERVISNING
- OUS, FORSKNING OG UNDERVISNING
- OPERASJON, POSTOP
- INTENSIV
- KONTOR
- TEKNIKK
- NYFØDT INTENSIV
- FØDSEL
- INFEKSJON
- HØYSIKKERHETSISOLAT
- DØGNOMRÅDE
- PHA
- SYKEHUSAPOTEK

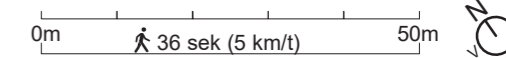

Funksjonsfordeling

Plan 14

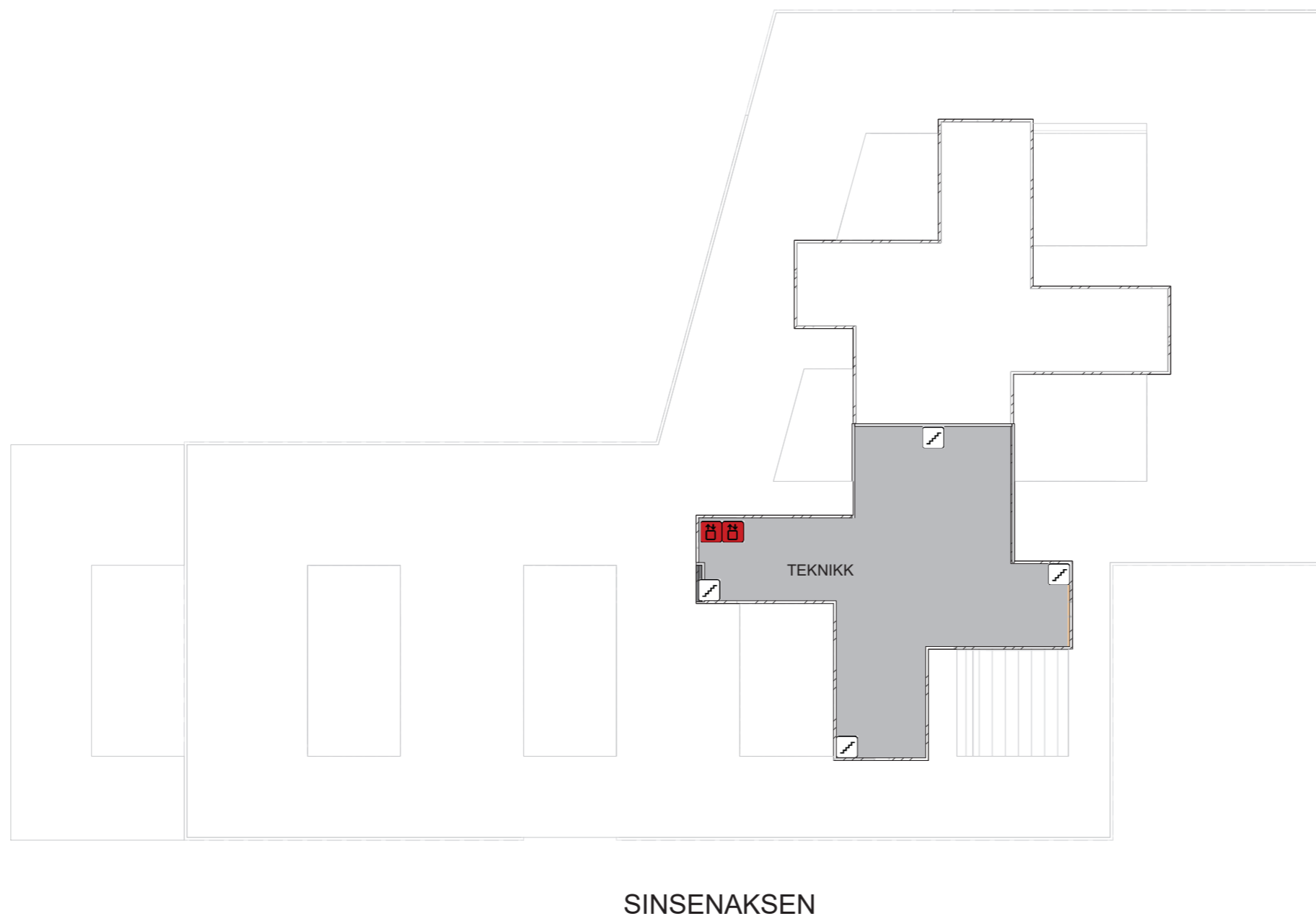

PLAN 14

- TRAPP
- HEIS/-ER
- AKUTT HEIS
- SENGEAUTOMAT
- ROBOTISERT TRANSPORTVOGN

- AKUTTMOTTAK
- OBSERVASJON
- POLIKLINIKK OG DAGBEHANDLING
- KLINISK SERVICE
- BILDEDIAGNOSTIKK
- LABORATORIEMEDISIN
- IKKE-MEDISINSK SERVICE
- UiO, FORSKNING OG UNDERVISNING
- OUS, FORSKNING OG UNDERVISNING
- OPERASJON, POSTOP
- INTENSIV
- KONTOR
- TEKNIKK
- NYFØDT INTENSIV
- FØDSEL
- INFEKSJON
- HØYSIKKERHETSISOLAT
- DØGNOMRÅDE
- PHA
- SYKEHUSAPOTEK

0m 36 sek (5 km/t) 50m







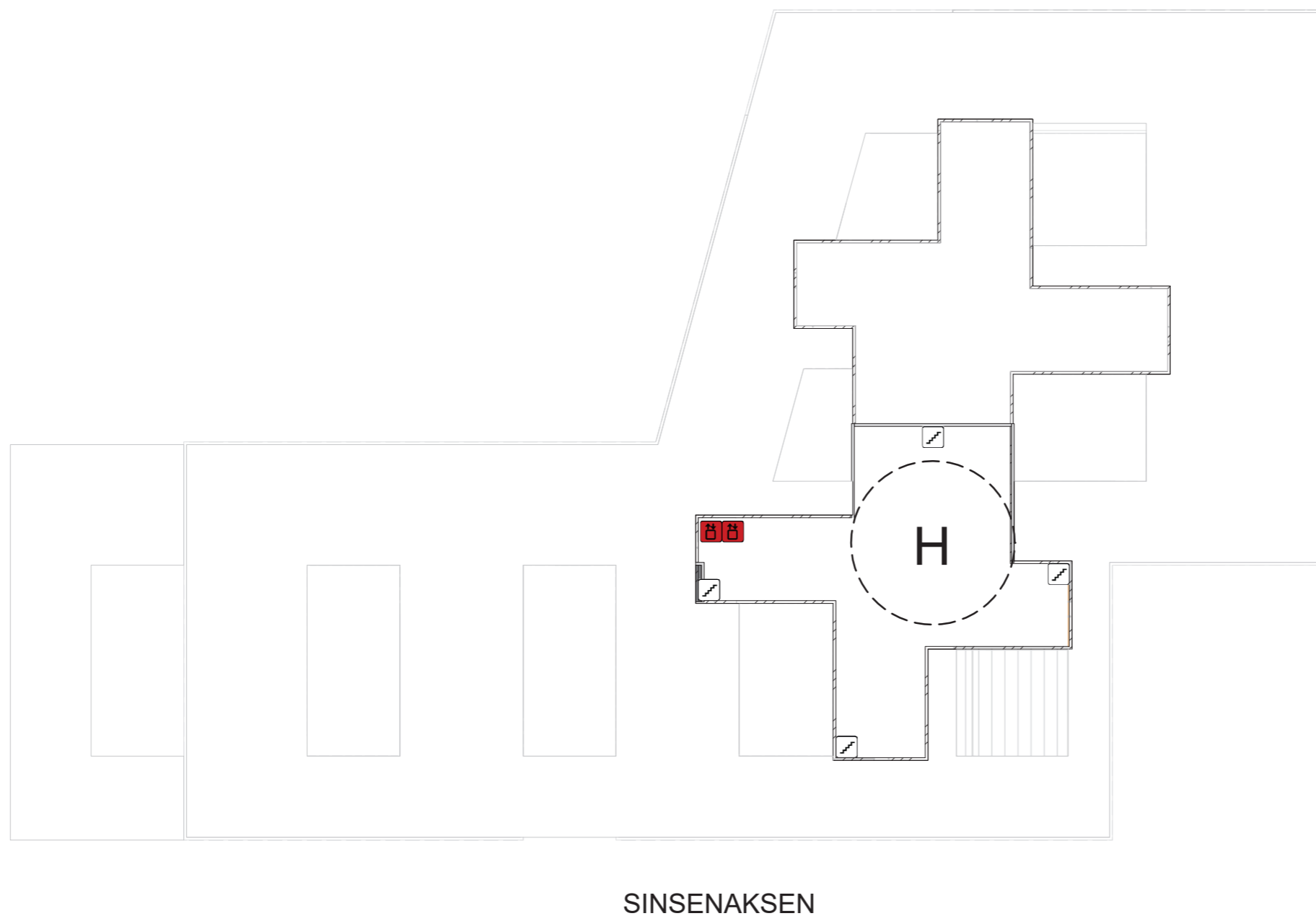



















Funksjonsfordeling

Plan 15



AKERLØPEREN

PLAN 15 - HELIPAD

-  TRAPP
-  HEIS/-ER
-  AKUTT HEIS
-  SENGEAUTOMAT
-  agv
-  AKUTTMOTTAK
-  OBSERVASJON
-  POLIKLINIKK OG DAGBEHANDLING
-  KLINISK SERVICE
-  BILDEDIAGNOSTIKK
-  LABORATORIEMEDISIN
-  IKKE-MEDISINSK SERVICE
-  UiO, FORSKNING OG UNDERVISNING
-  OUS, FORSKNING OG UNDERVISNING
-  OPERASJON, POSTOP
-  INTENSIV
-  KONTOR
-  TEKNIKK
-  NYFØDT INTENSIV
-  FØDSEL
-  INFEKSJON
-  HØYSIKKERHETSISOLAT
-  DØGNOMRÅDE
-  PHA
-  SYKEHUSAPOTEK

0m  36 sek (5 km/t) 50m



PHA

KAPASITET OG AREAL I HENHOLD TIL KONSEPTRAPPORT

Funksjon	Kapasitet	Nettoareal
Døgnområder PHA	269	9417 m ²
Døgnområder BUP	34	1462 m ²
Poliklinikk og Dagbehandling PHA	85	2096 m ²
Poliklinikk og Dagbehandling BUP	21	524 m ²
Kontorarbeidsplasser (Behandlere)		1556 m ²
Administrasjon og ledelse		604 m ²
Fellesfunksjoner		1772 m ²

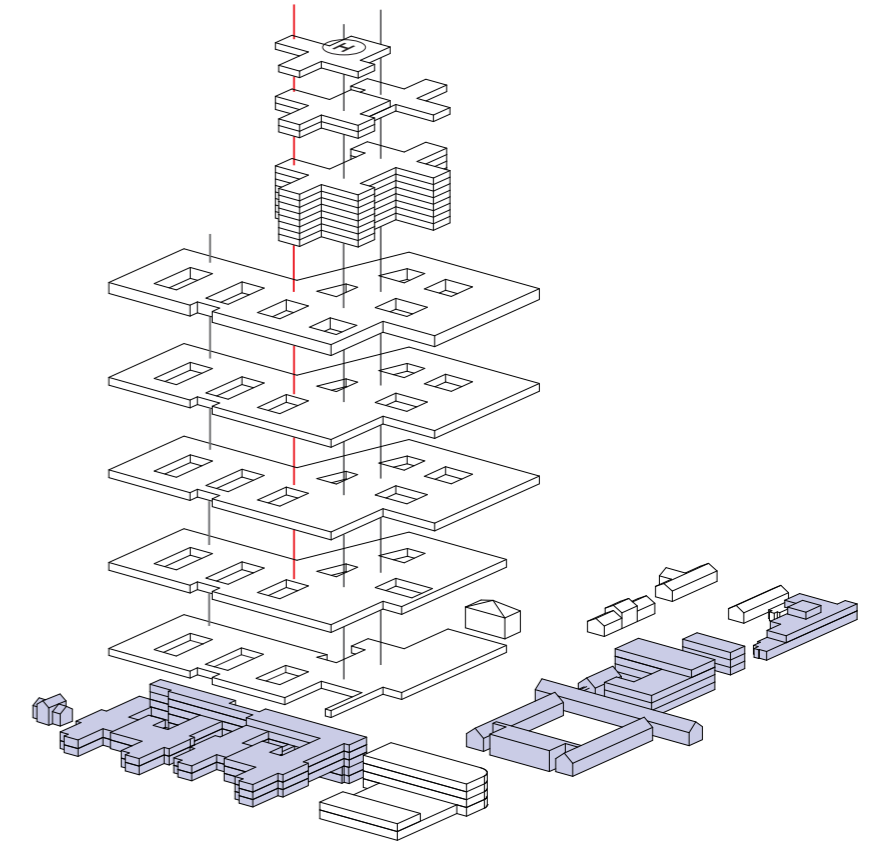

FUNSKJONELLE KRAV

- Utviklingsplan 2035 til Oslo universitetssykehus HF legger til grunn et felles akuttmottak for somatikk og PHA. Pasienter med uavklart tilstand, samt dig somatisk og alvorlig psykisk lidelse, og pasienter som trenger hjelp i forbindelse med alvorlig abstinens/delir og har behov for overvåking, skal mottas i felles akuttmottak.
- Akuttpasienter med avklart psykisk lidelse skal tas imot i egne akuttmottak i PHA.
- Døgnområdene skal planlegges som standardiserte døgneheter som kan tilpasses ulike pasientgrupper og fagseksjoner.
- Et døgnområde skal bestå av to enheter à 10 pasientrom – alle sengerom skal utføres som ensengsrom med eget bad.
- Skjermingsenhetene skal inngå som en del av den samlede kapasitet i form av antall plasser og være en felles ressurs for 2 enheter.
- Døgnområdene for PHV og TSB skal hovedsakelig plasseres i det nye sør-anlegget. 43 senger til TSB skal videreføres i bygg 12 som pusses opp for for målet.
- Døgnområdene til BUP skal plasseres i gamle Refstad transittmottak og bestå av 3 enheter (11+11+12 senger).
- Oppholdsrom og andre fellesarealer skal være romslige for å unngå stress, angst og mulig aggressiv atferd.
- Korridorer hvor pasienter går eller oppholder seg skal være minimum 3 meter brede.
- Fellesarealer skal utformes slik at personalet kan se pasientene uten at de føler seg overvåket. Et godt overblikk i døgnområdet er viktig med hensyn til faglig observasjon og sikkerhet for pasienter og ansatte.
- Flest mulig av døgneheterene skal tilrettelegges for en enkel tilgang til bakkeplan og egnede utearealer.
- ECT-behandling skal utføres i poliklinikk for psykisk helsevern. ECT-behandling krever bistand fra anestesipersonell.

Funksjonsfordeling PHA

Alternativ 2 (BUP i Nordkuben)

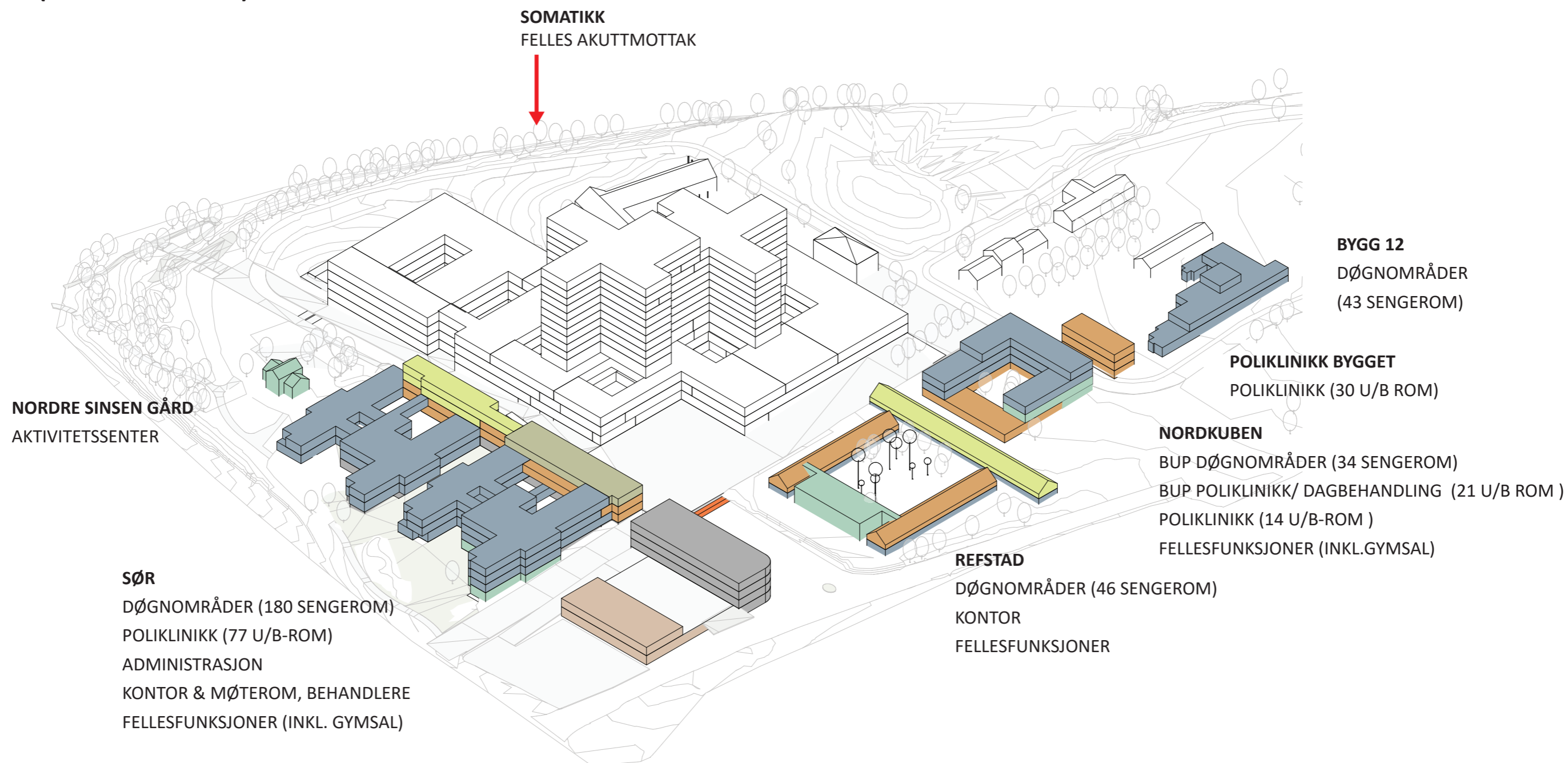

- PHA DØGNOMRÅDER
 - PHA POLIKLINIKK
 - PHA KONTOR
 - PHA FELLESFUNKSJONER
 - PHA ADMINISTRASJON
- TEAM  AKER

Fellesfunksjoner

Forslag til plassering av programmerte fellesfunksjoner:

Romnavn	Rombetegnelse	Antall	Areal	Totalt areal	Forslag til plassering
Aktivetsrom	gymsal	1	350	350	Sør-anlegget
Garderobe	kvinner	1	15	15	Sør-anlegget
Garderobe	menn	1	15	15	Sør-anlegget
Dusj	garderobe	2	4	8	Sør-anlegget
WC	garderobe	2	2	4	Sør-anlegget
Aktivetsrom	gymsal	1	150	150	BUP
Garderobe	kvinner	1	10	10	BUP
Garderobe	menn	1	10	10	BUP
Dusj	garderobe	2	4	8	BUP
WC	garderobe	2	2	4	BUP
Trening		2	40	80	Sør-anlegget/Nordre Sinsen gård
Aktivetsrom	sløyd	1	40	40	Sør-anlegget/Nordre Sinsen gård
Aktivetsrom	håndarbeid	1	40	40	Sør-anlegget/Nordre Sinsen gård
Aktivetsrom	male/tegne	1	40	40	Sør-anlegget/Nordre Sinsen gård
Aktivetsrom	IT/bibliotek	1	40	40	Sør-anlegget/Nordre Sinsen gård
Aktivetsrom	mekanikk	1	40	40	Sør-anlegget/Nordre Sinsen gård
Aktivetsrom	musikkterapi	1	40	40	Sør-anlegget/Nordre Sinsen gård
Aktivetsrom	musikkterapi	1	40	40	Nordkuben
Aktivetsrom	musikkterapi	1	40	40	Refstad
Grupperom	skole	2	40	80	BUP
Grupperom	skole	1	60	60	BUP
Grupperom	skole	2	20	40	BUP
WC	pasient	2	2	4	BUP
Kjøkken	trening	1	30	30	Sør-anlegget
Lager	pasienteiendeler	1	20	20	Sør-anlegget
Møte		3	20	60	Refstad/Nordkuben/Sør-anlegget
Møte		1	40	40	Sør-anlegget
Samtale		3	12	36	Refstad/Nordkuben/Sør-anlegget
Undersøkelse	mottak	6	50	300	3 i felles akutt-mottak, 1 i sør-anlegget, 1 i Refstad og 1 i Nordkuben
Overnatting	pårørende	2	12	24	BUP
Bad	pårørende	1	5	5	BUP
Udisponert		1	75	75	
Verksted	snekker	1	24	24	
Sum				1772	

NORDRE SINSEN GÅRD - Fellesfunksjoner

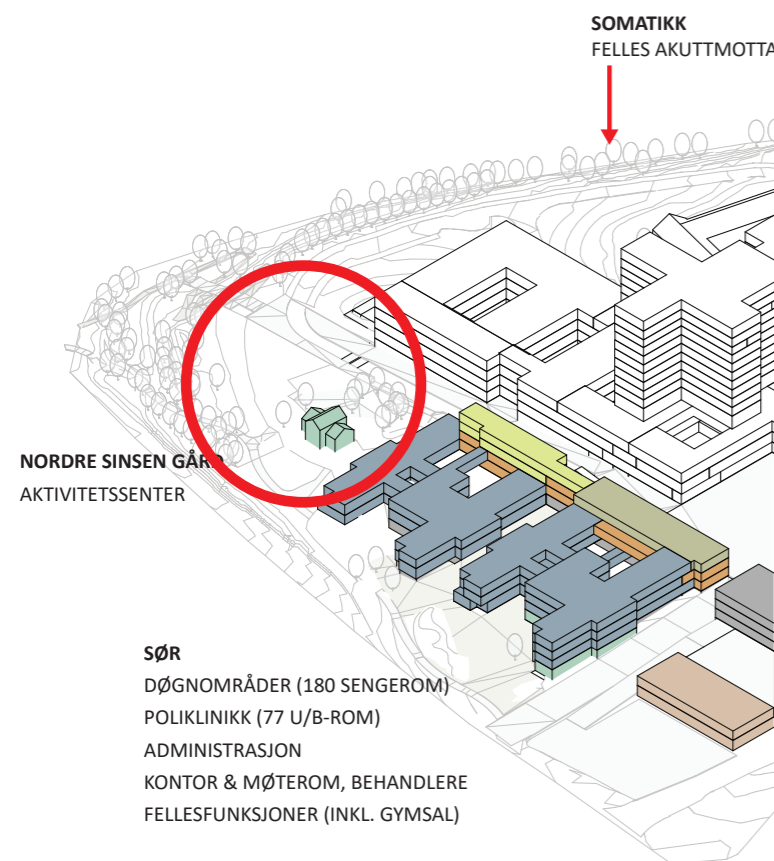

Forslag til plassering av programmerte fellesfunksjoner:

Romnavn	Rombetegnelse	Antall	Areal	Totalt areal	Forslag til plassering
Aktivitetsrom	gymsal	1	350	350	Sør-anlegget
Garderobe	kvinner	1	15	15	Sør-anlegget
Garderobe	menn	1	15	15	Sør-anlegget
Dusj	garderobe	2	4	8	Sør-anlegget
WC	garderobe	2	2	4	Sør-anlegget
Aktivitetsrom	gymsal	1	150	150	BUP
Garderobe	kvinner	1	10	10	BUP
Garderobe	menn	1	10	10	BUP
Dusj	garderobe	2	4	8	BUP
WC	garderobe	2	2	4	BUP
Trening		2	40	80	Sør-anlegget/Nordre Sinsen gård
Aktivitetsrom	sløyd	1	40	40	Sør-anlegget/Nordre Sinsen gård
Aktivitetsrom	håndarbeid	1	40	40	Sør-anlegget/Nordre Sinsen gård
Aktivitetsrom	male/tegne	1	40	40	Sør-anlegget/Nordre Sinsen gård
Aktivitetsrom	IT/bibliotek	1	40	40	Sør-anlegget/Nordre Sinsen gård
Aktivitetsrom	mekanikk	1	40	40	Sør-anlegget/Nordre Sinsen gård
Aktivitetsrom	musikkterapi	1	40	40	Sør-anlegget/Nordre Sinsen gård
Aktivitetsrom	musikkterapi	1	40	40	Nordkuben
Aktivitetsrom	musikkterapi	1	40	40	Refstad
Grupperom	skole	2	40	80	BUP
Grupperom	skole	1	60	60	BUP
Grupperom	skole	2	20	40	BUP
WC	pasient	2	2	4	BUP
Kjøkken	trening	1	30	30	Sør-anlegget
Lager	pasienteiendeler	1	20	20	Sør-anlegget
Møte		3	20	60	Refstad/Nordkuben/Sør-anlegget
Møte		1	40	40	Sør-anlegget
Samtale		3	12	36	Refstad/Nordkuben/Sør-anlegget
Undersøkelse	mottak	6	50	300	3 i felles akuttmottak, 1 i sør-anlegget, 1 i Refstad og 1 i Nordkuben
Overnatting	pårørende	2	12	24	BUP
Bad	pårørende	1	5	5	BUP
Udisponert		1	75	75	
Verksted	snekker	1	24	24	
Sum				1772	

NORDRE SINSEN GÅRD - Fellesfunksjoner

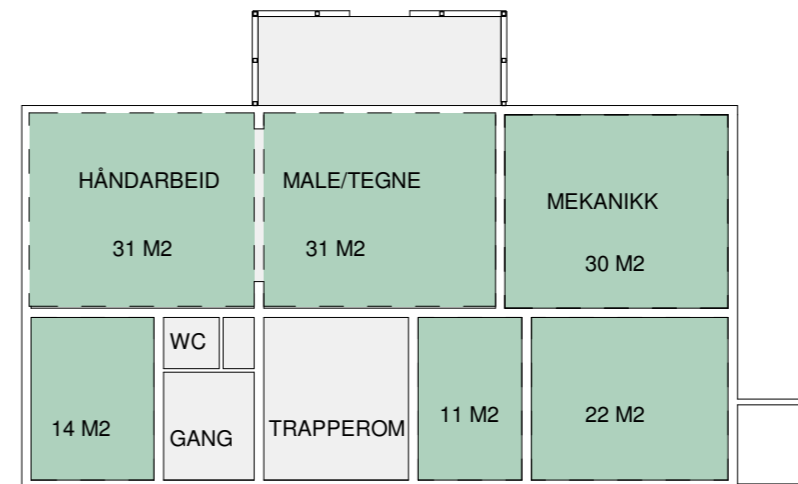
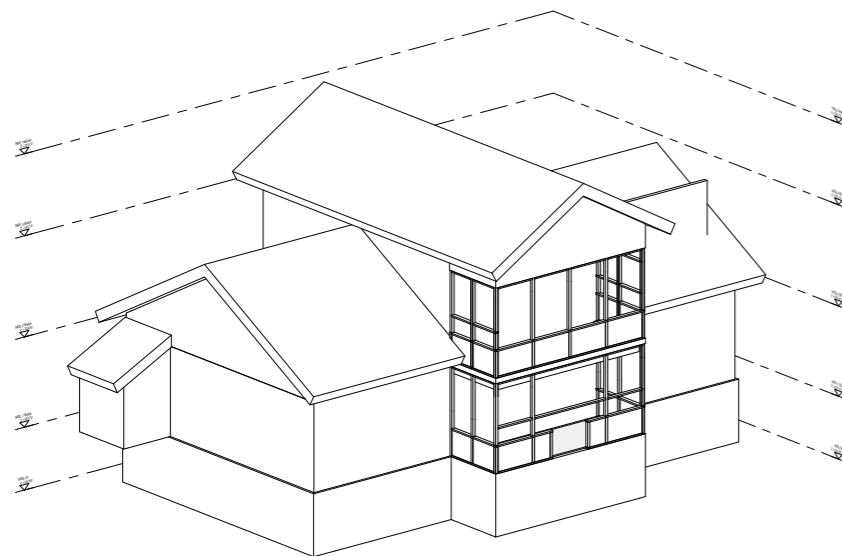

1.ETASJE

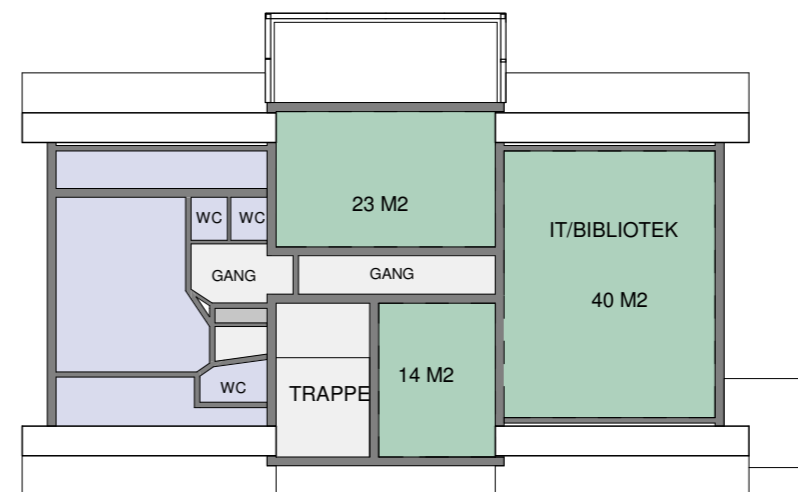

2.ETASJE

PHA SØR - Fellesfunksjoner

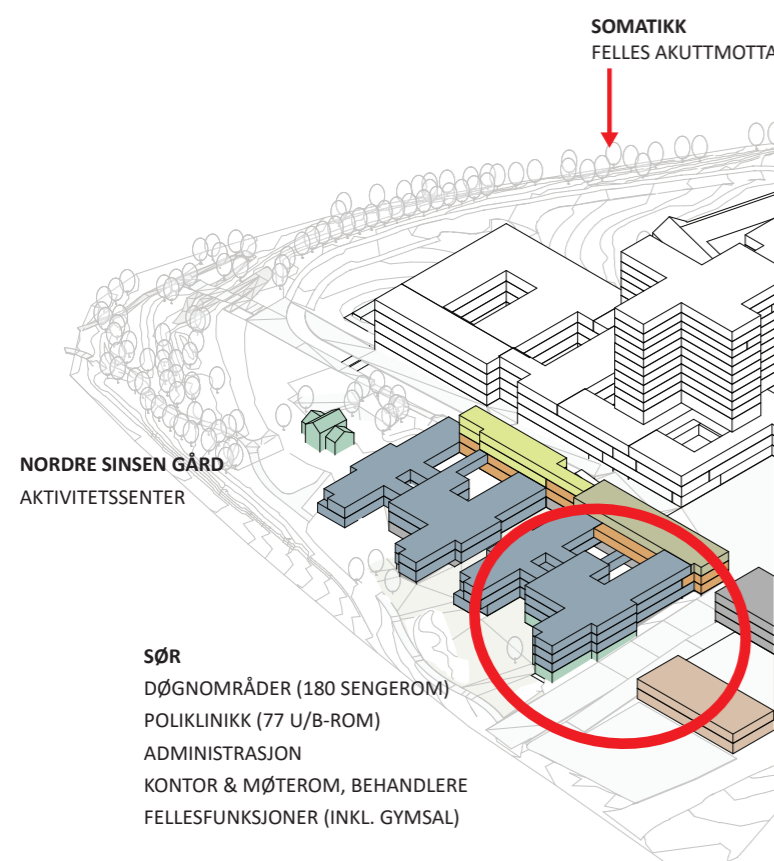

Forslag til plassering av programmerte fellesfunksjoner:

Romnavn	Rombetegnelse	Antall	Areal	Totalt areal	Forslag til plassering
Aktivetsrom	gymsal	1	350	350	Sør-anlegget
Garderobe	kvinner	1	15	15	Sør-anlegget
Garderobe	menn	1	15	15	Sør-anlegget
Dusj	garderobe	2	4	8	Sør-anlegget
WC	garderobe	2	2	4	Sør-anlegget
Aktivetsrom	gymsal	1	150	150	BUP
Garderobe	kvinner	1	10	10	BUP
Garderobe	menn	1	10	10	BUP
Dusj	garderobe	2	4	8	BUP
WC	garderobe	2	2	4	BUP
Trening		2	40	80	Sør-anlegget/Nordre Sinsen gård
Aktivetsrom	sløyd	1	40	40	Sør-anlegget/Nordre Sinsen gård
Aktivetsrom	håndarbeid	1	40	40	Sør-anlegget/Nordre Sinsen gård
Aktivetsrom	male/tegne	1	40	40	Sør-anlegget/Nordre Sinsen gård
Aktivetsrom	IT/bibliotek	1	40	40	Sør-anlegget/Nordre Sinsen gård
Aktivetsrom	mekanikk	1	40	40	Sør-anlegget/Nordre Sinsen gård
Aktivetsrom	musikkterapi	1	40	40	Sør-anlegget/Nordre Sinsen gård
Aktivetsrom	musikkterapi	1	40	40	Nordkuben
Aktivetsrom	musikkterapi	1	40	40	Refstad
Grupperom	skole	2	40	80	BUP
Grupperom	skole	1	60	60	BUP
Grupperom	skole	2	20	40	BUP
WC	pasient	2	2	4	BUP
Kjøkken	trening	1	30	30	Sør-anlegget
Lager	pasienteiendeler	1	20	20	Sør-anlegget
Møte		3	20	60	Refstad/Nordkuben/Sør-anlegget
Møte		1	40	40	Sør-anlegget
Samtale		3	12	36	Refstad/Nordkuben/Sør-anlegget
Undersøkelse	mottak	6	50	300	3 i felles akuttmottak, 1 i sør-anlegget, 1 i Refstad og 1 i Nordkuben
Overnatting	pårørende	2	12	24	BUP
Bad	pårørende	1	5	5	BUP
Udisponert		1	75	75	
Verksted	snekker	1	24	24	
Sum				1772	

PHA SØR - Fellesfunksjoner



PHA REFSTAD - Fellesfunksjoner

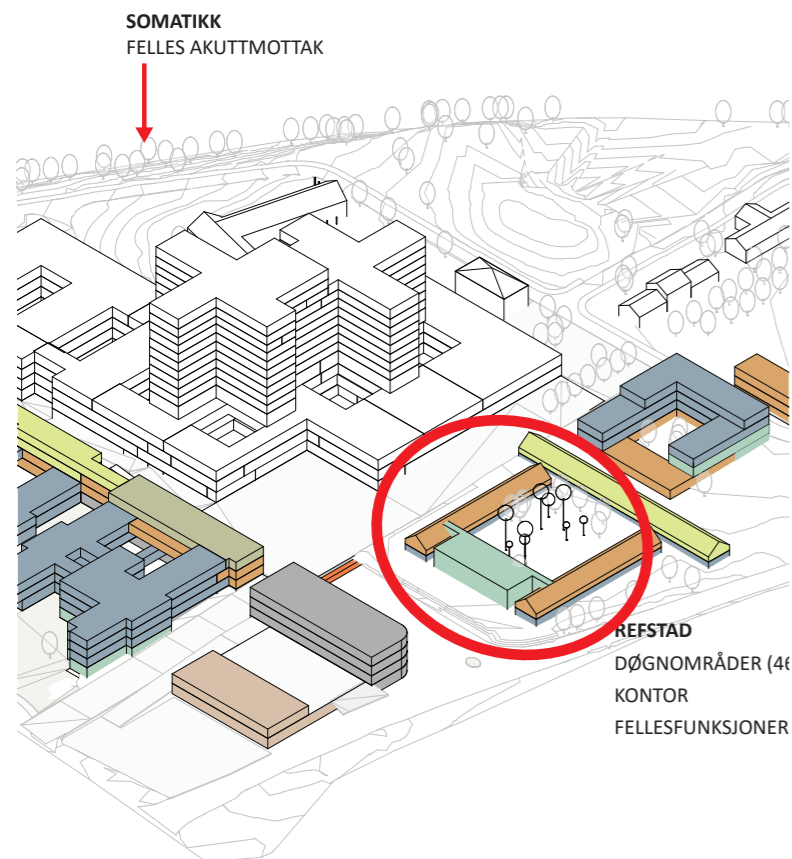

Forslag til plassering av programmerte fellesfunksjoner:

Romnavn	Rombetegnelse	Antall	Areal	Totalt areal	Forslag til plassering
Aktivetsrom	gymsal	1	350	350	Sør-anlegget
Garderobe	kvinner	1	15	15	Sør-anlegget
Garderobe	menn	1	15	15	Sør-anlegget
Dusj	garderobe	2	4	8	Sør-anlegget
WC	garderobe	2	2	4	Sør-anlegget
Aktivetsrom	gymsal	1	150	150	BUP
Garderobe	kvinner	1	10	10	BUP
Garderobe	menn	1	10	10	BUP
Dusj	garderobe	2	4	8	BUP
WC	garderobe	2	2	4	BUP
Trening		2	40	80	Sør-anlegget/Nordre Sinsen gård
Aktivetsrom	sløyd	1	40	40	Sør-anlegget/Nordre Sinsen gård
Aktivetsrom	håndarbeid	1	40	40	Sør-anlegget/Nordre Sinsen gård
Aktivetsrom	male/tegne	1	40	40	Sør-anlegget/Nordre Sinsen gård
Aktivetsrom	IT/bibliotek	1	40	40	Sør-anlegget/Nordre Sinsen gård
Aktivetsrom	mekanikk	1	40	40	Sør-anlegget/Nordre Sinsen gård
Aktivetsrom	musikkterapi	1	40	40	Sør-anlegget/Nordre Sinsen gård
Aktivetsrom	musikkterapi	1	40	40	Nordkuben
Aktivetsrom	musikkterapi	1	40	40	Refstad
Grupperom	skole	2	40	80	BUP
Grupperom	skole	1	60	60	BUP
Grupperom	skole	2	20	40	BUP
WC	pasient	2	2	4	BUP
Kjøkken	trening	1	30	30	Sør-anlegget
Lager	pasienteiendeler	1	20	20	Sør-anlegget
Møte		3	20	60	Refstad/Nordkuben/Sør-anlegget
Møte		1	40	40	Sør-anlegget
Samtale		3	12	36	Refstad/Nordkuben/Sør-anlegget
Undersøkelse	mottak	6	50	300	3 i felles akuttmottak, 1 i sør-anlegget, 1 i Refstad og 1 i Nordkuben
Overnatting	pårørende	2	12	24	BUP
Bad	pårørende	1	5	5	BUP
Udisponert		1	75	75	
Verksted	snekker	1	24	24	
Sum				1772	

PHA REFSTAD - Fellesfunksjoner

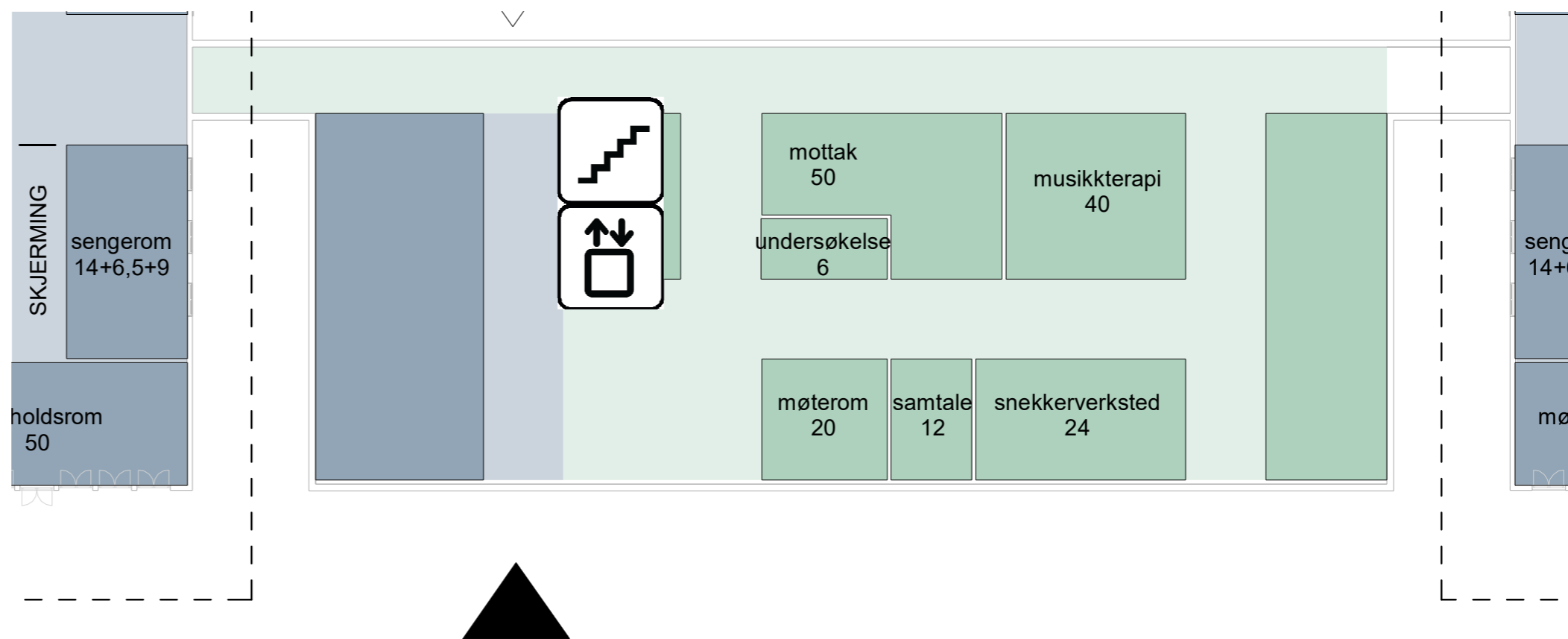
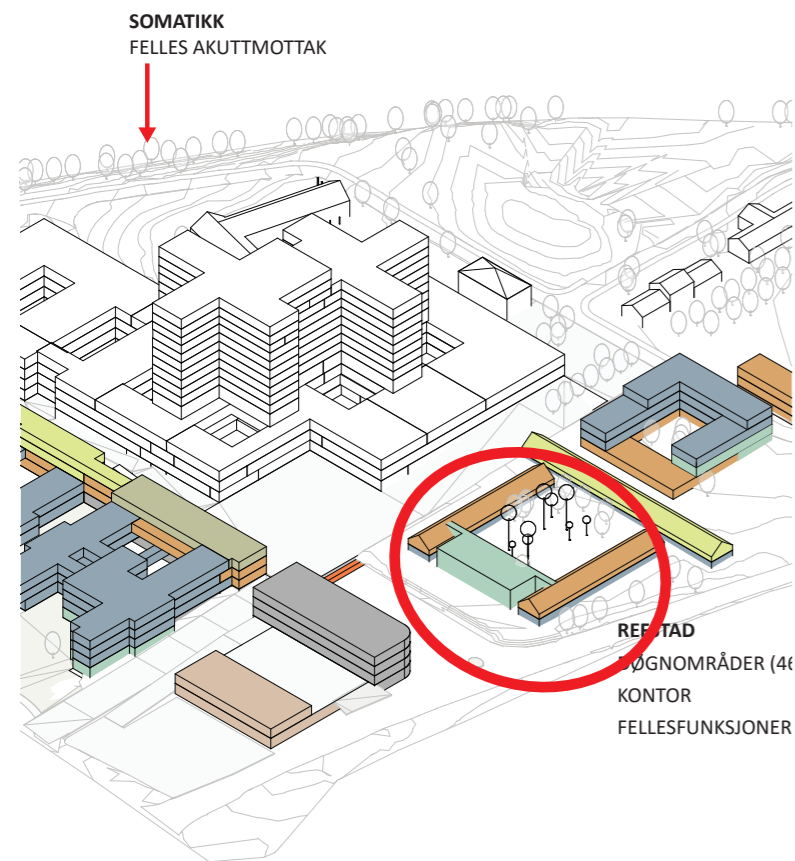

PHA NORD - Fellesfunksjoner

AK

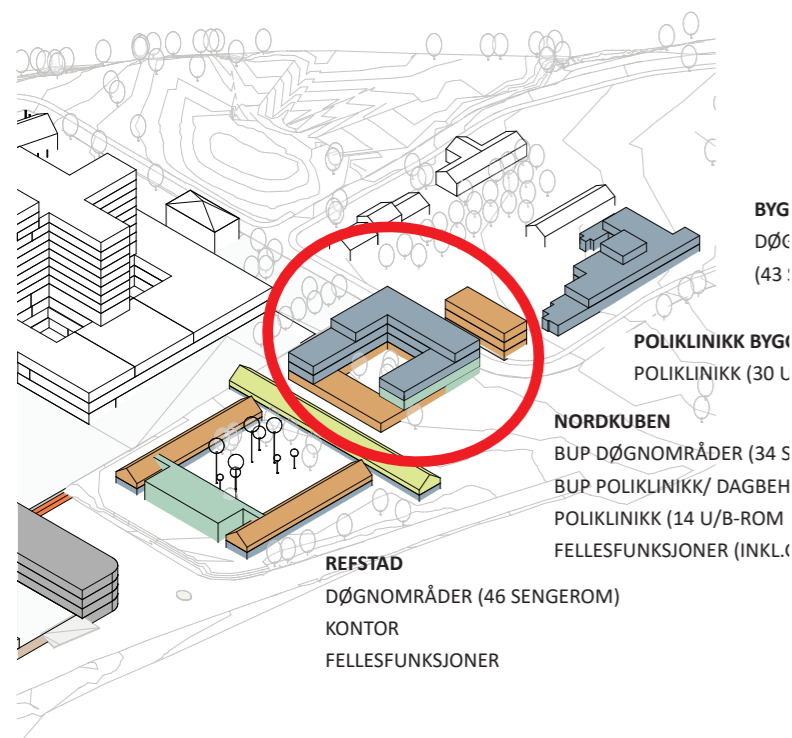

Forslag til plassering av programmerte fellesfunksjoner:

Romnavn	Rombetegnelse	Antall	Areal	Totalt areal	Forslag til plassering
Aktivetsrom	gymsal	1	350	350	Sør-anlegget
Garderobe	kvinner	1	15	15	Sør-anlegget
Garderobe	menn	1	15	15	Sør-anlegget
Dusj	garderobe	2	4	8	Sør-anlegget
WC	garderobe	2	2	4	Sør-anlegget
Aktivetsrom	gymsal	1	150	150	BUP
Garderobe	kvinner	1	10	10	BUP
Garderobe	menn	1	10	10	BUP
Dusj	garderobe	2	4	8	BUP
WC	garderobe	2	2	4	BUP
Trening		2	40	80	Sør-anlegget/Nordre Sinsen gård
Aktivetsrom	sløyd	1	40	40	Sør-anlegget/Nordre Sinsen gård
Aktivetsrom	håndarbeid	1	40	40	Sør-anlegget/Nordre Sinsen gård
Aktivetsrom	male/tegne	1	40	40	Sør-anlegget/Nordre Sinsen gård
Aktivetsrom	IT/bibliotek	1	40	40	Sør-anlegget/Nordre Sinsen gård
Aktivetsrom	mekanikk	1	40	40	Sør-anlegget/Nordre Sinsen gård
Aktivetsrom	musikkterapi	1	40	40	Sør-anlegget/Nordre Sinsen gård
Aktivetsrom	musikkterapi	1	40	40	Nordkuben
Aktivetsrom	musikkterapi	1	40	40	Refstad
Grupperom	skole	2	40	80	BUP
Grupperom	skole	1	60	60	BUP
Grupperom	skole	2	20	40	BUP
WC	pasient	2	2	4	BUP
Kjøkken	trening	1	30	30	Sør-anlegget
Lager	pasienteiendeler	1	20	20	Sør-anlegget
Møte		3	20	60	Refstad/Nordkuben/Sør-anlegget
Møte		1	40	40	Sør-anlegget
Samtale		3	12	36	Refstad/Nordkuben/Sør-anlegget
Undersøkelse	mottak	6	50	300	3 i felles akuttmottak, 1 i sør-anlegget, 1 i Refstad og 1 i Nordkuben
Overnatting	pårørende	2	12	24	BUP
Bad	pårørende	1	5	5	BUP
Udisponert		1	75	75	
Verksted	snekker	1	24	24	
Sum				1772	

PHA NORD - Fellesfunksjoner

Plan 01

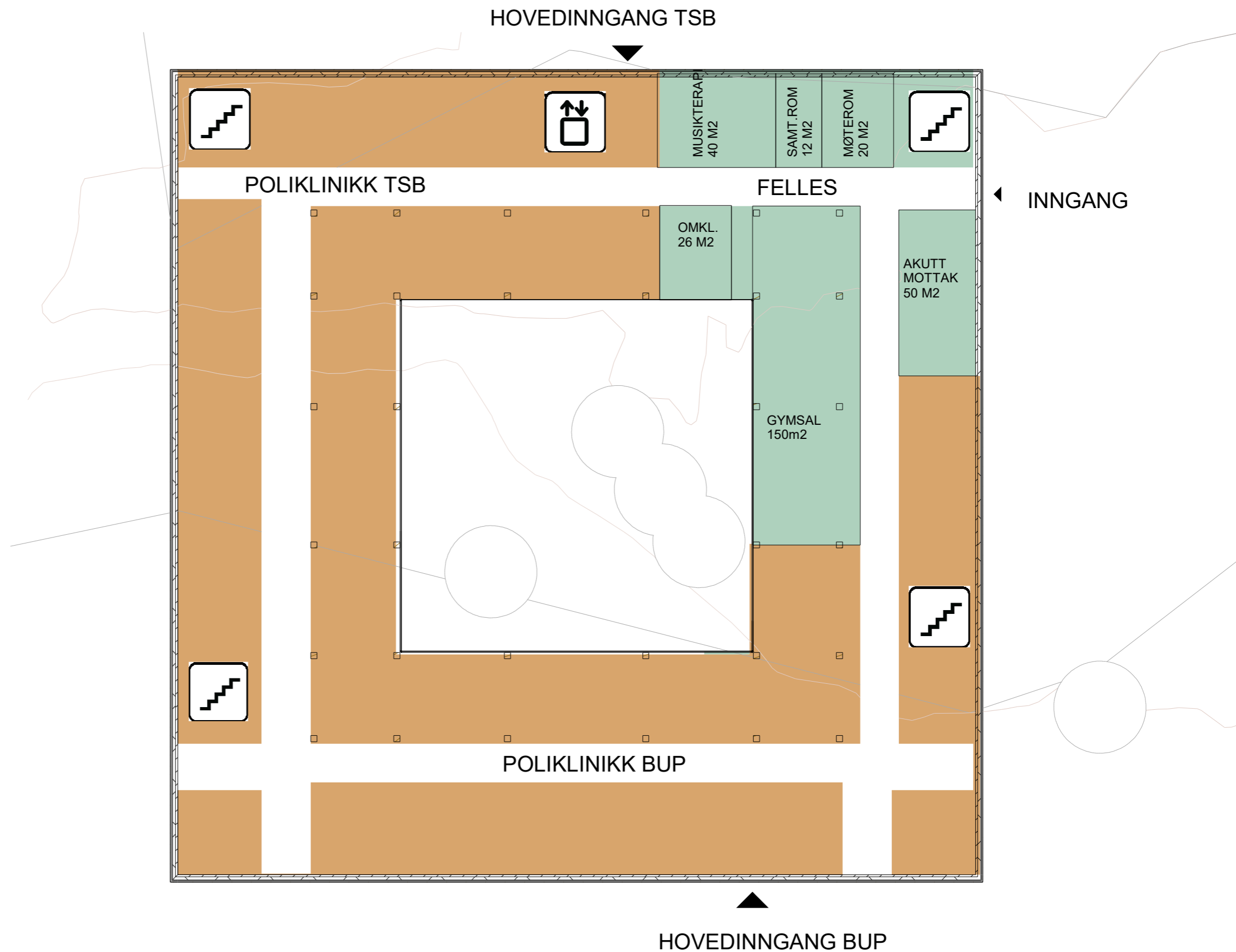
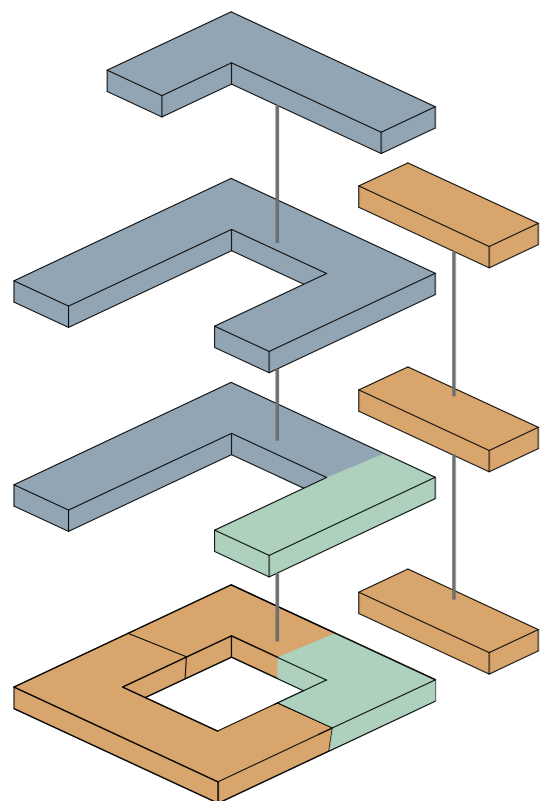

PHA NORD - Fellesfunksjoner

Plan 02

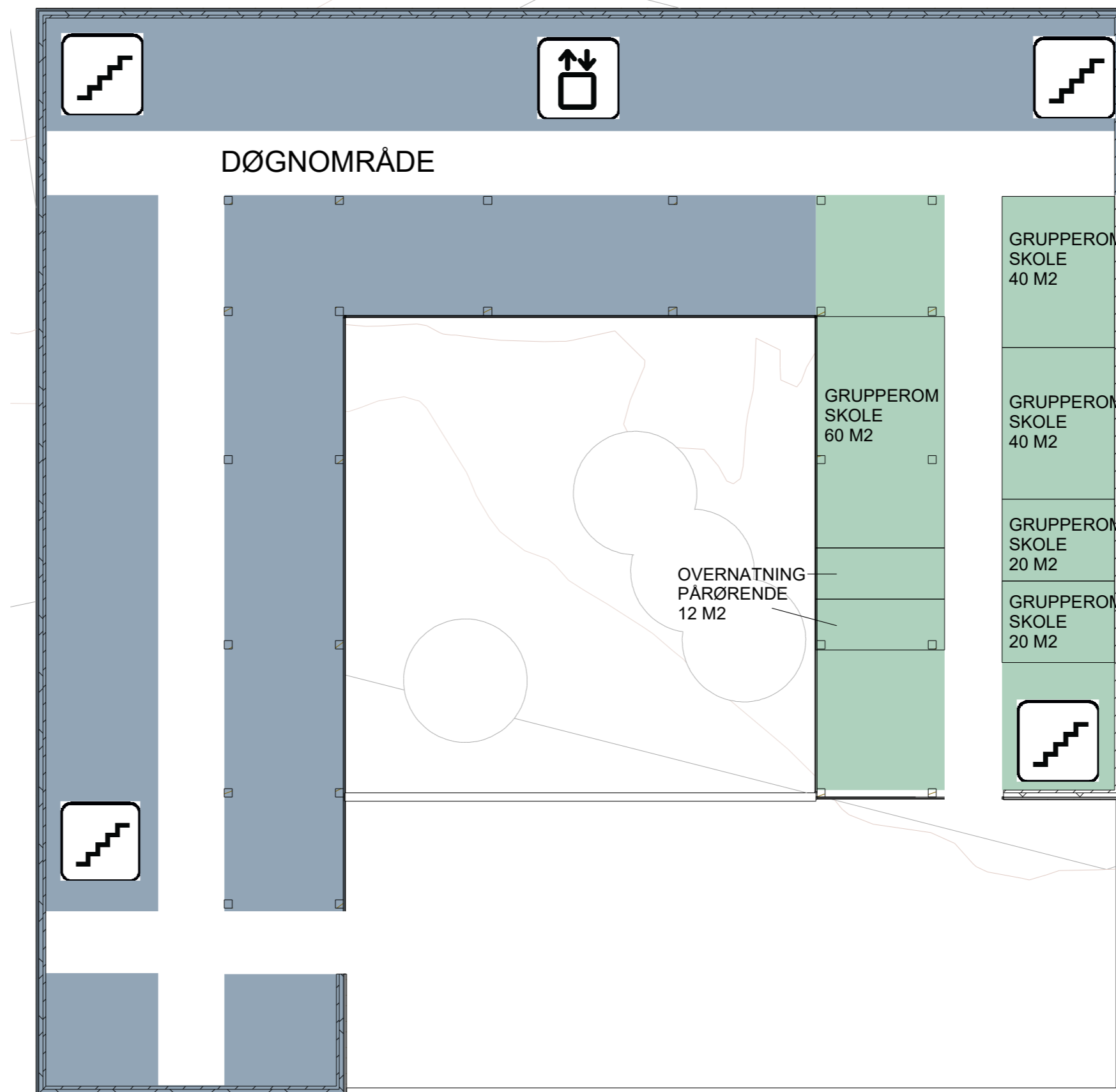
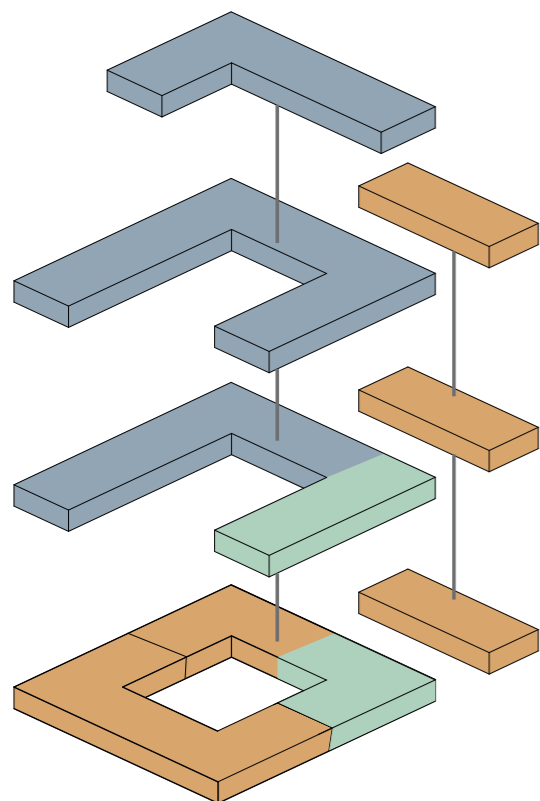

PHA SØR - Akuttmottak - Alternativ_1

Plan U1

AVKLARING:
 - Størrelse af bil. Minibuss-taxi eller med en stor ambulanse kommer de ikke inn til dette alternative akuttmottaket via p-hus

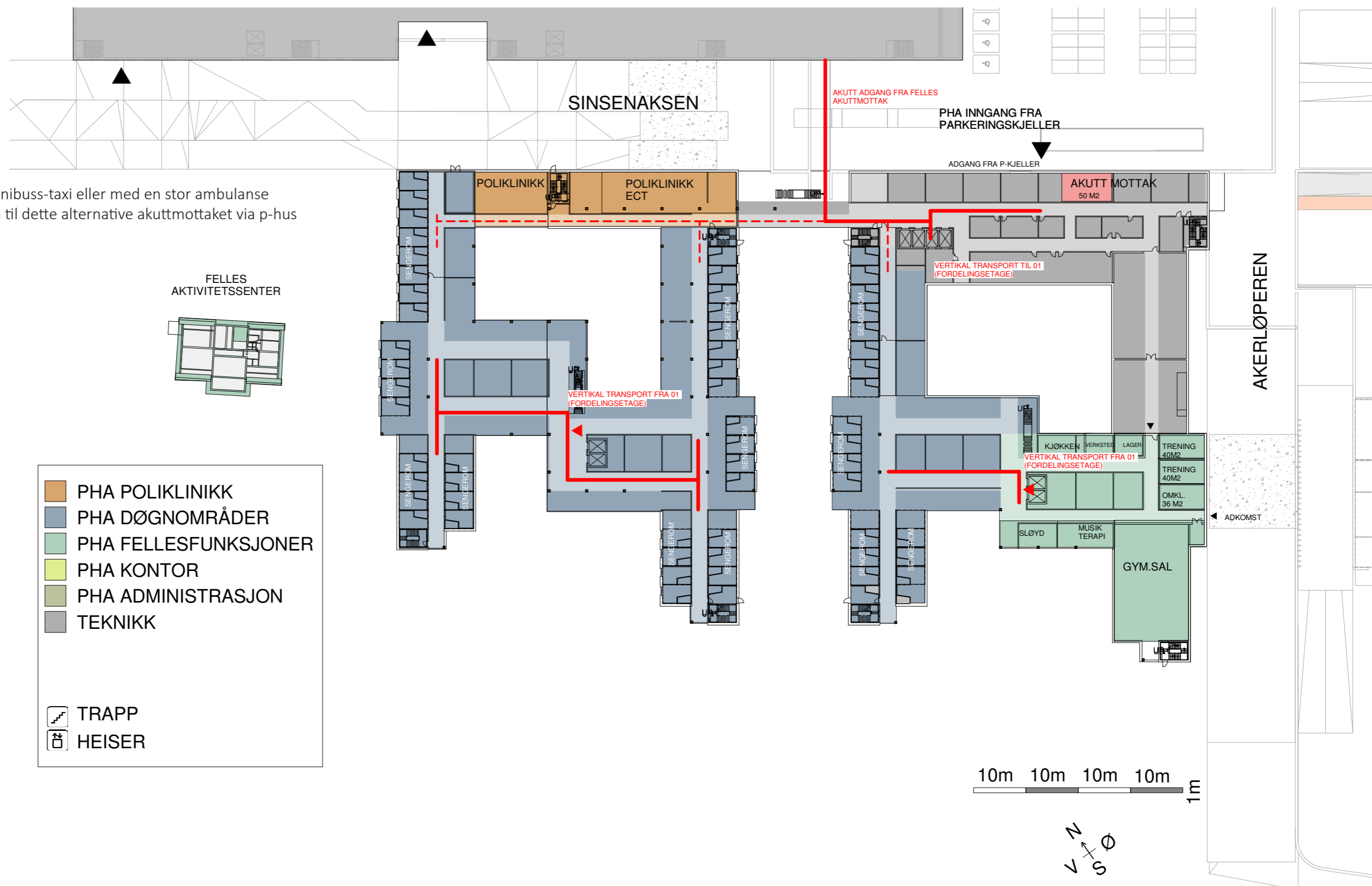

PHA SØR - Akuttmottak - Alternativ_2

Plan U1

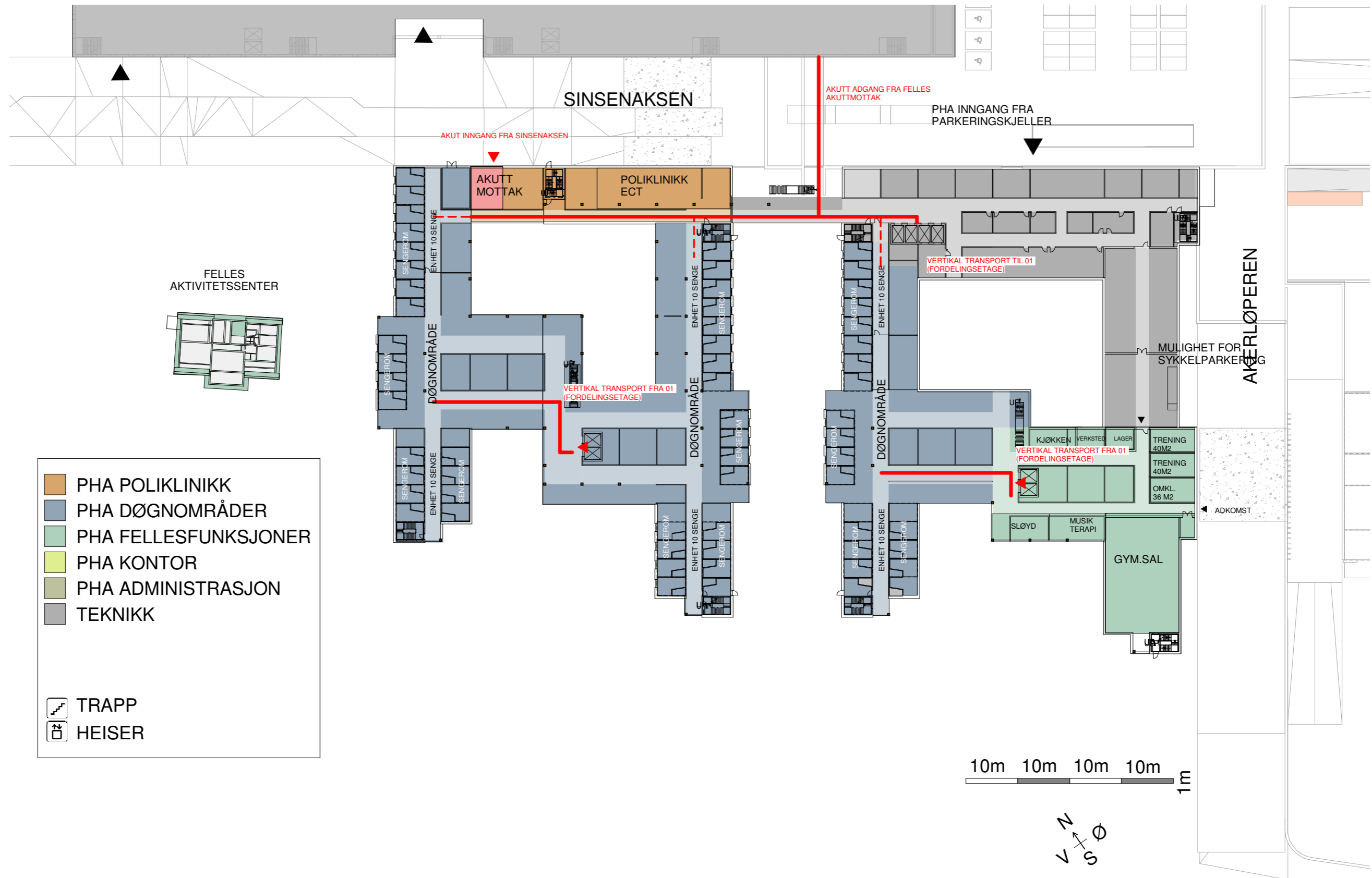

	PHA POLIKLINIKK
	PHA DØGNOMRÅDER
	PHA FELLESFUNKSJONER
	PHA KONTOR
	PHA ADMINISTRASJON
	TEKNIKK
	TRAPP
	HEISER

Funksjonsfordeling PHA SØR

Plan U2



SINSENAKSEN

FELLES
AKTIVITETSSENTER

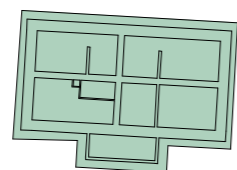

	PHA POLIKLINIKK
	PHA DØGNOMRÅDER
	PHA FELLESFUNKSJONER
	PHA KONTOR
	PHA ADMINISTRASJON
	TEKNIKK

	TRAPP
	HEISER

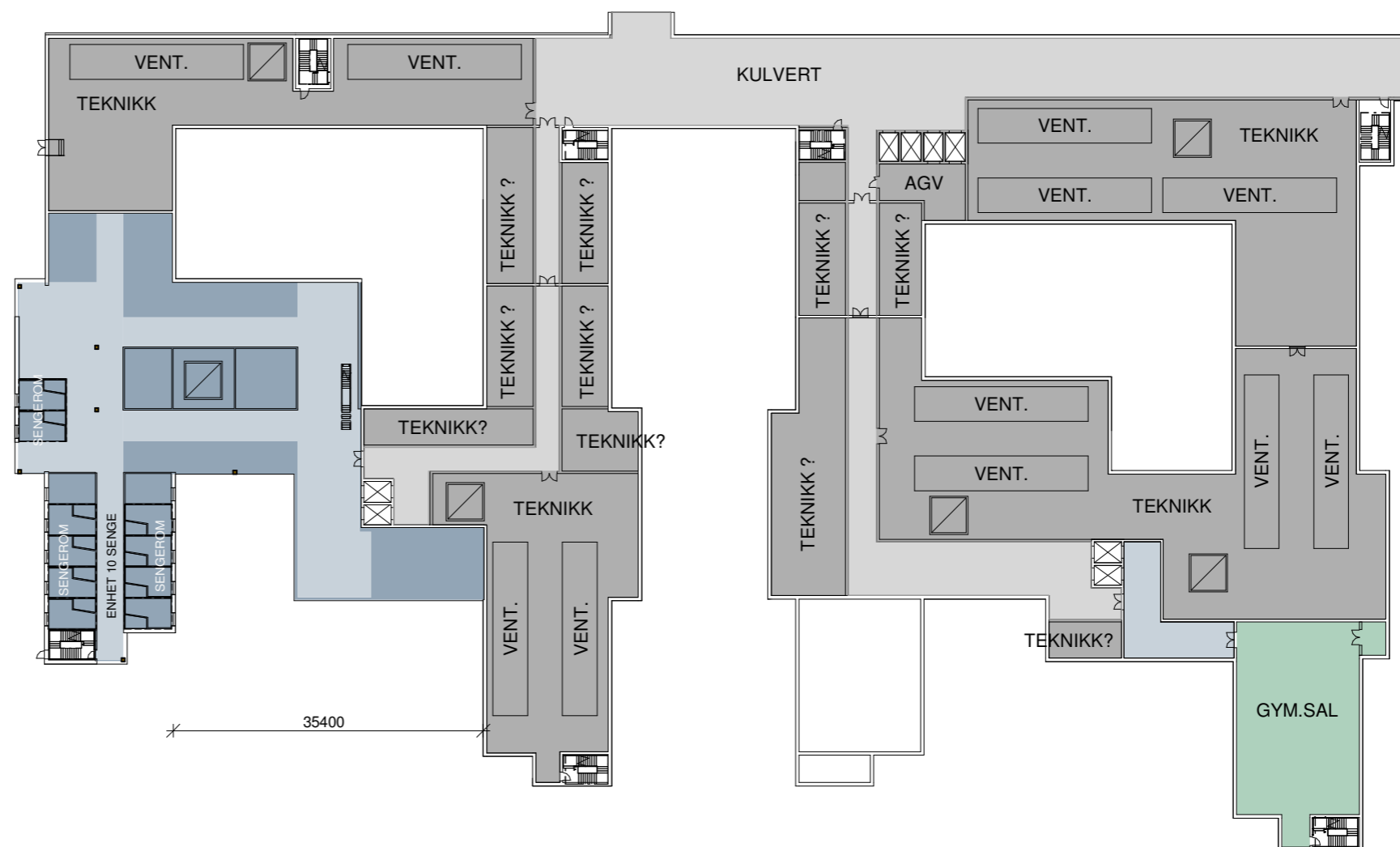

AKERLØPEREN

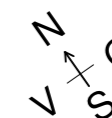
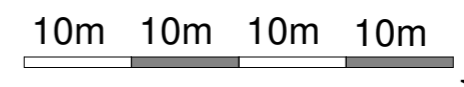

Funksjonsfordeling PHA SØR

Plan U1

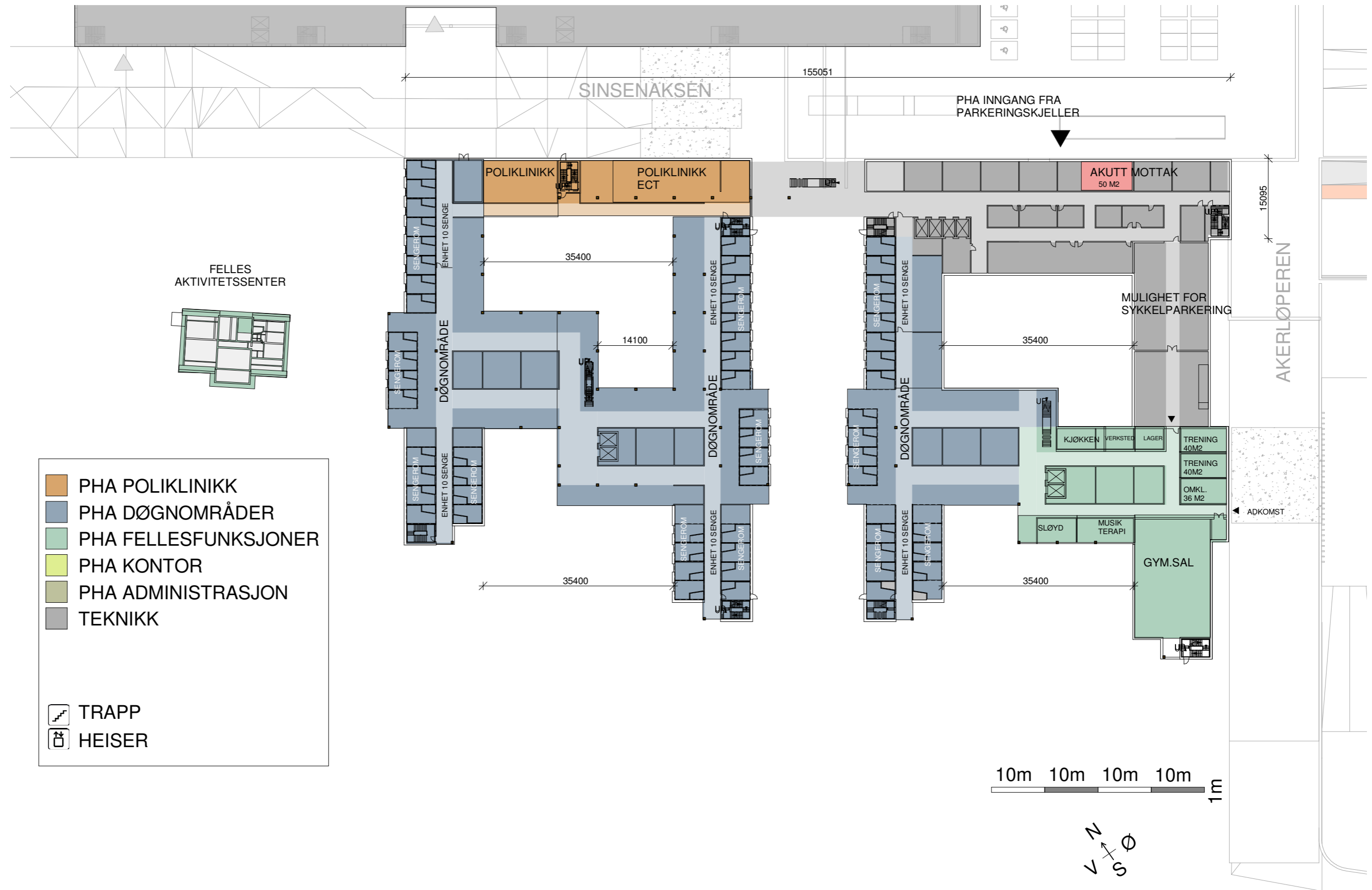

	PHA POLIKLINIKK
	PHA DØGNOMRÅDER
	PHA FELLESFUNKSJONER
	PHA KONTOR
	PHA ADMINISTRASJON
	TEKNIKK
	TRAPP
	HEISER

Funksjonsfordeling PHA SØR

Plan 01

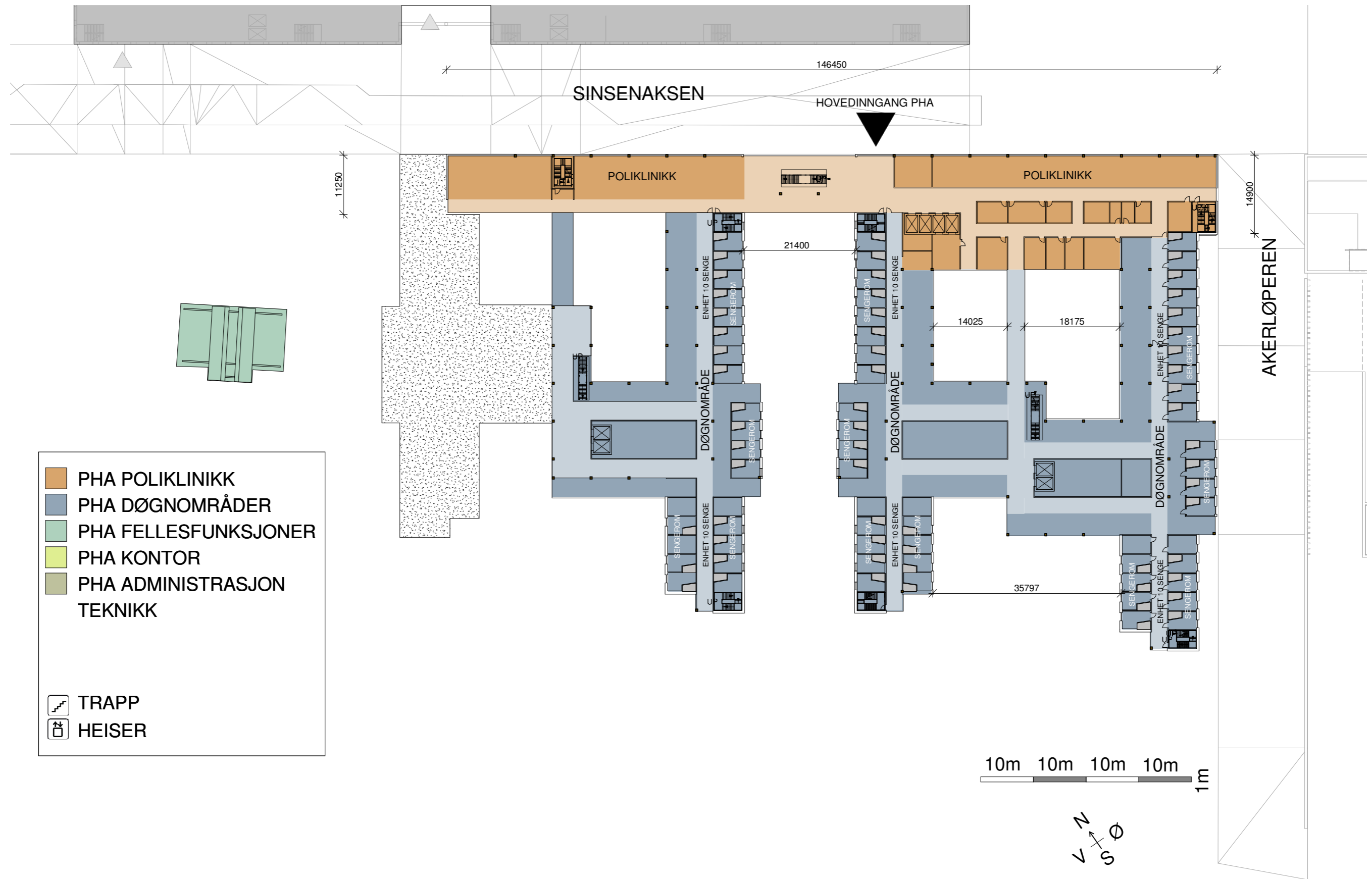

	PHA POLIKLINIKK
	PHA DØGNOMRÅDER
	PHA FELLESFUNKSJONER
	PHA KONTOR
	PHA ADMINISTRASJON TEKNIKK
	TRAPP
	HEISER

Funksjonsfordeling PHA SØR

Plan 02

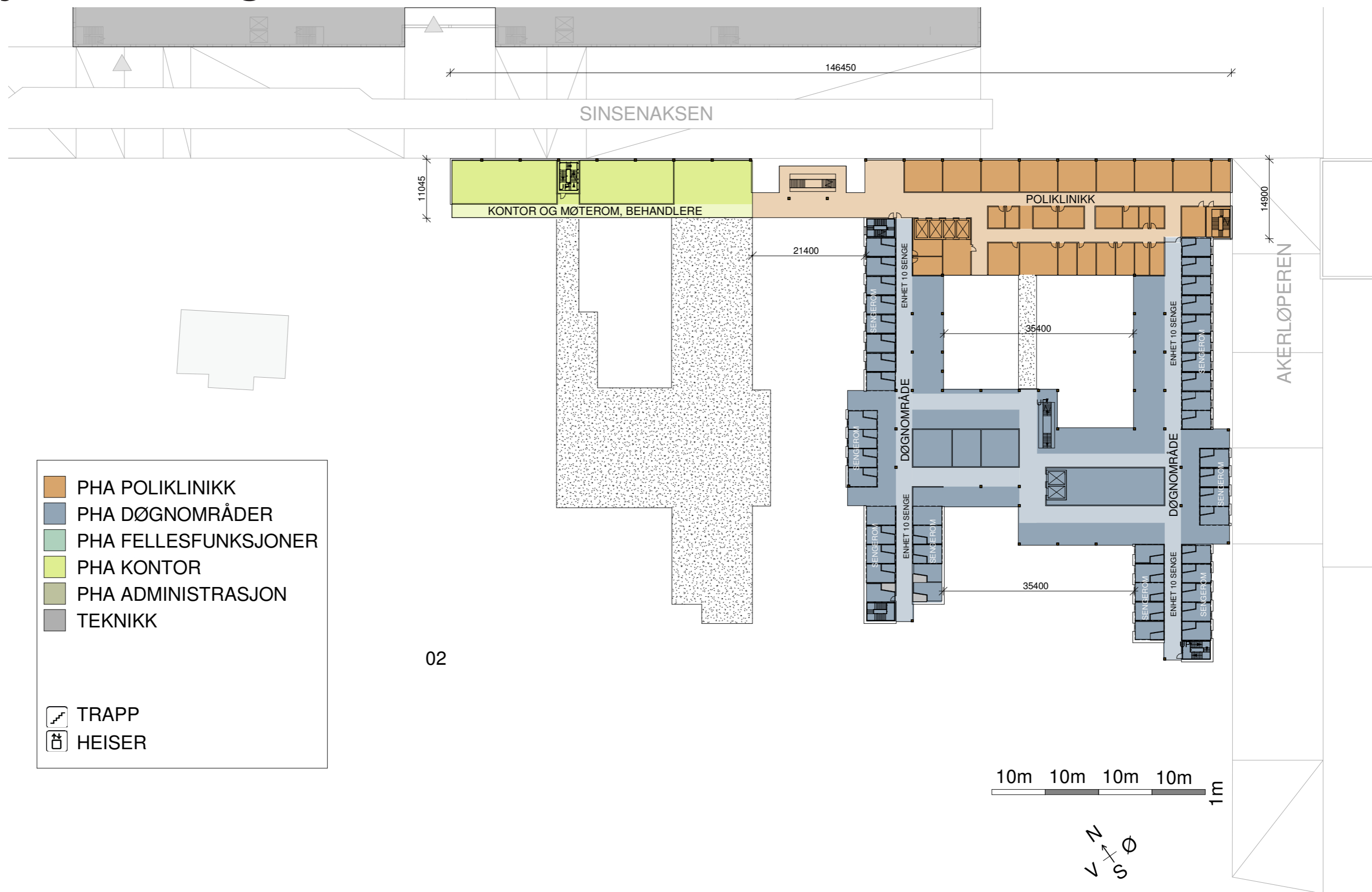

Funksjonsfordeling PHA SØR

Plan 03

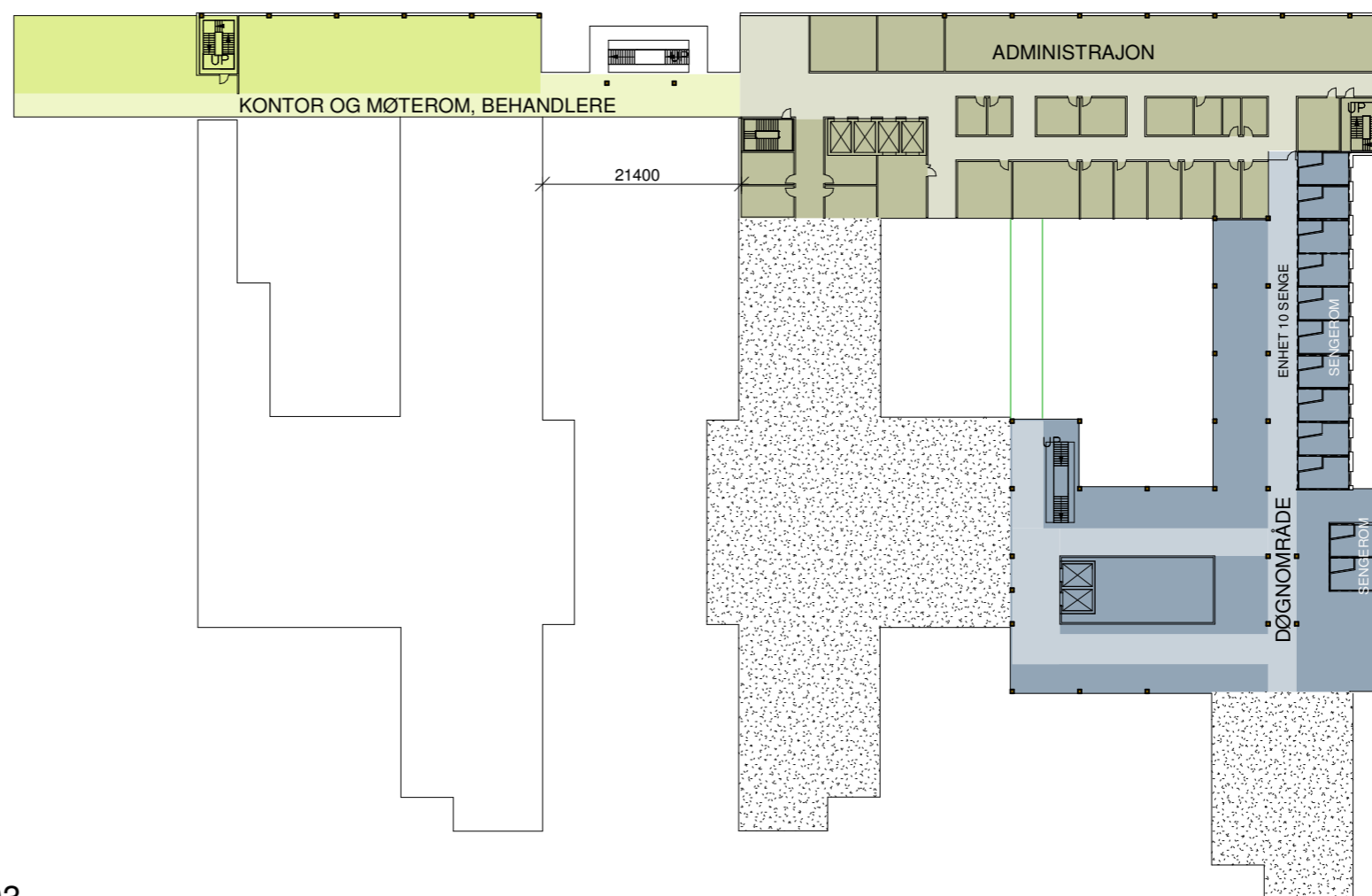

- PHA POLIKLINIKK
 - PHA DØGNOMRÅDER
 - PHA FELLESFUNKSJONER
 - PHA KONTOR
 - PHA ADMINISTRASJON
 - TEKNIKK
-
- /\ TRAPP
 - ↑↓ HEISER

03

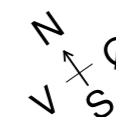
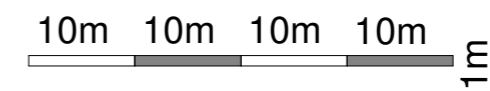

Flytdiagram PHA SØR

Plan U2

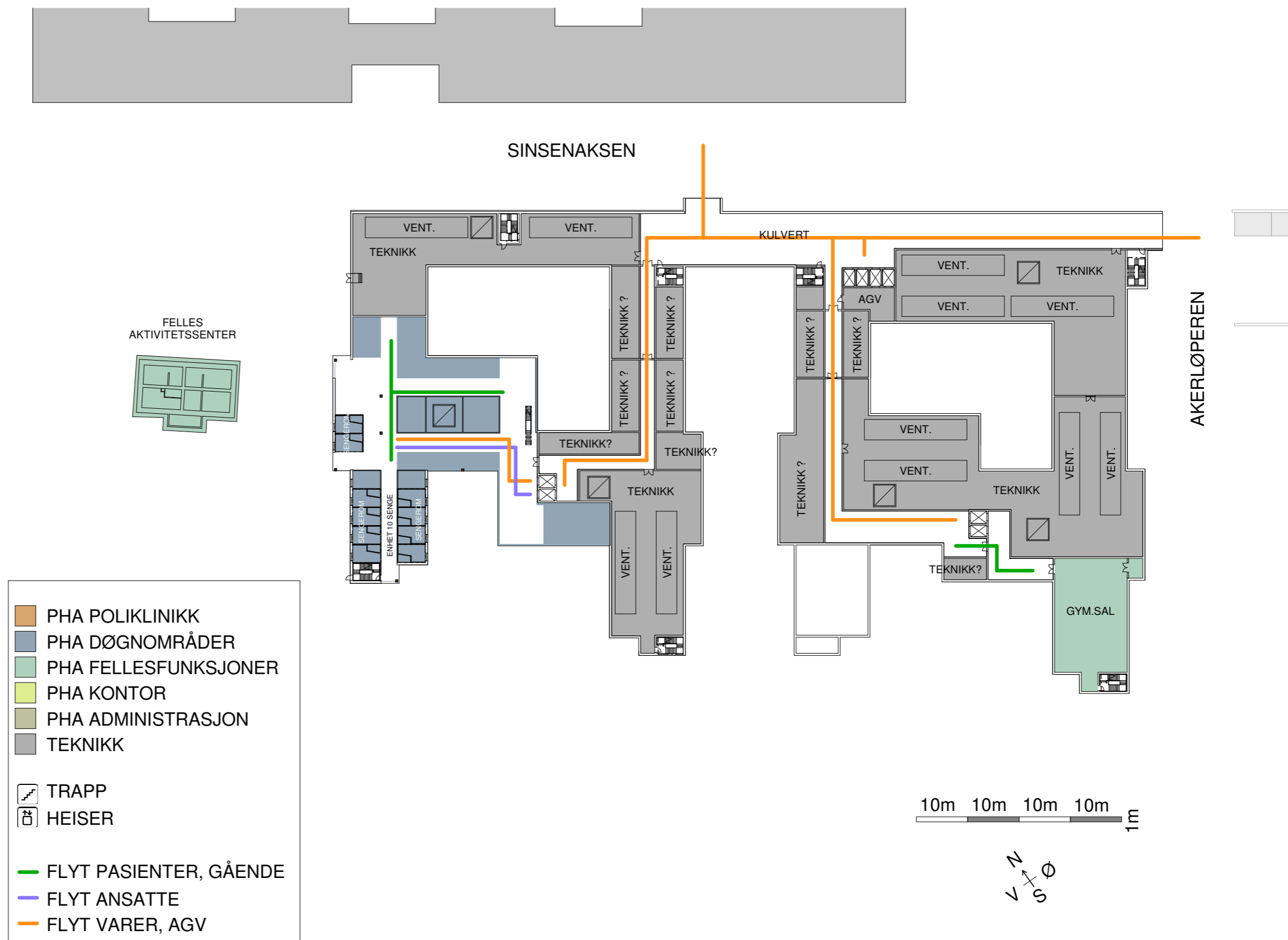

Flytdiagram PHA SØR

Plan U1

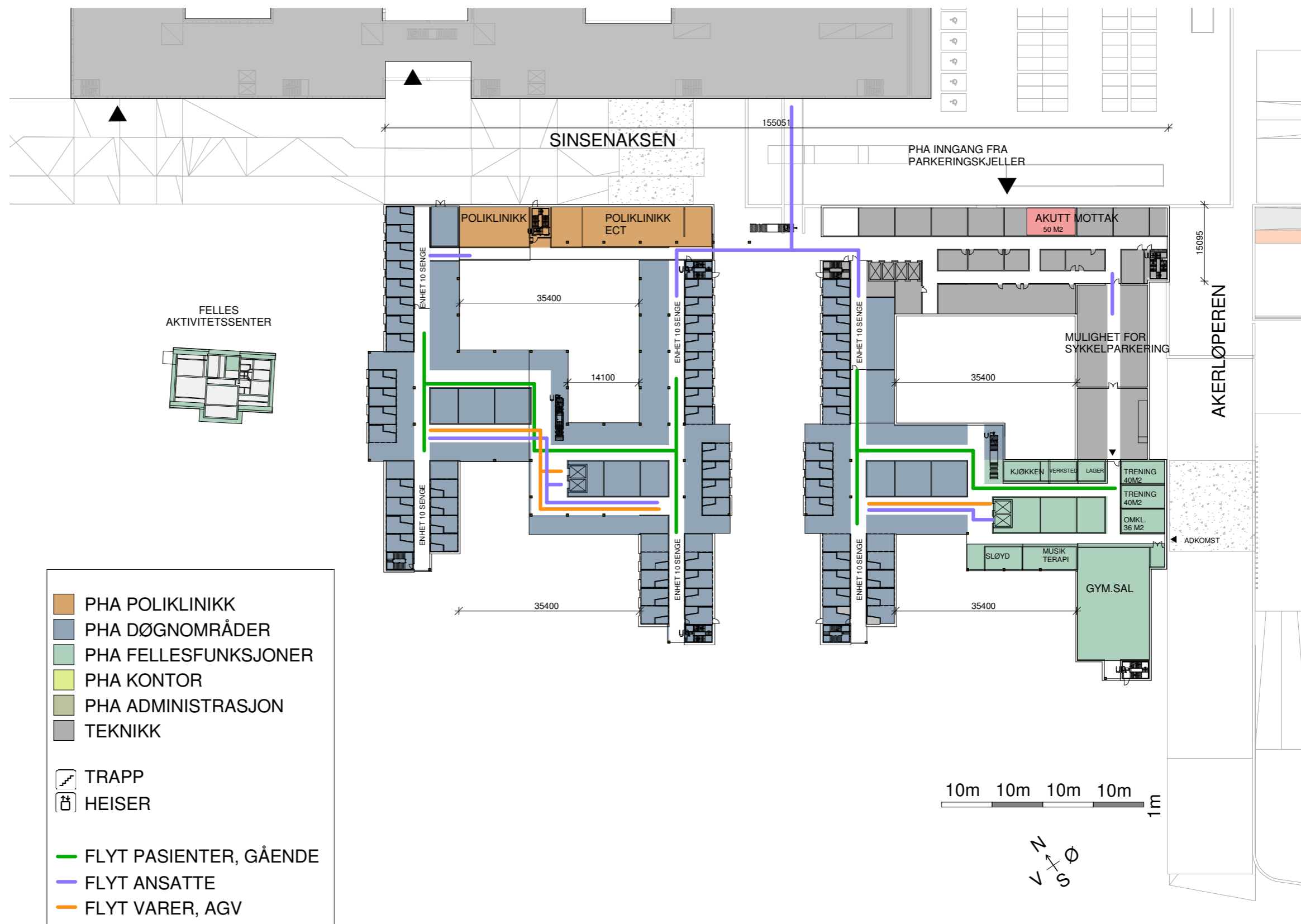

Flytdiagram PHA SØR

Plan 01

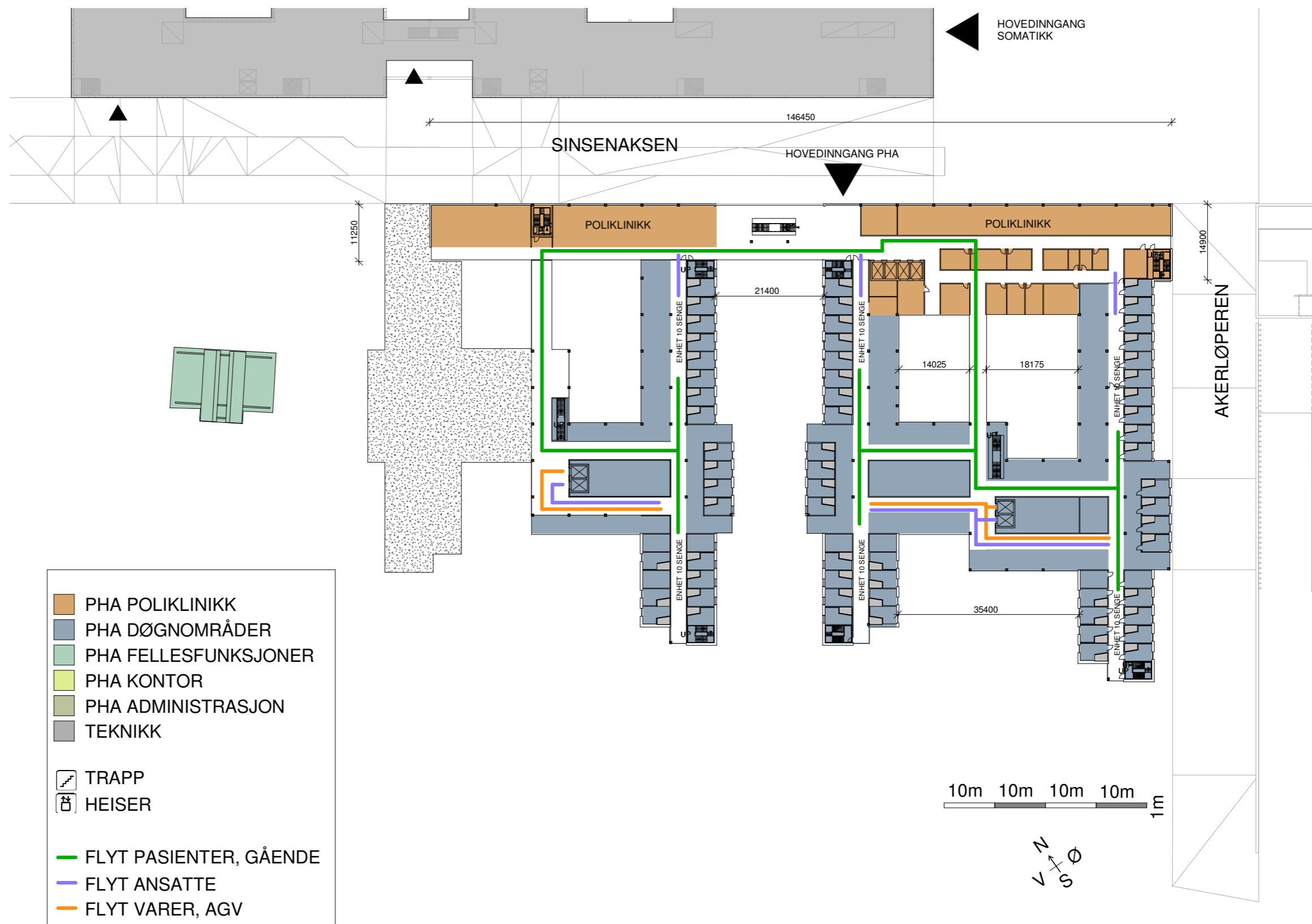

Flytdiagram PHA SØR

Plan 02

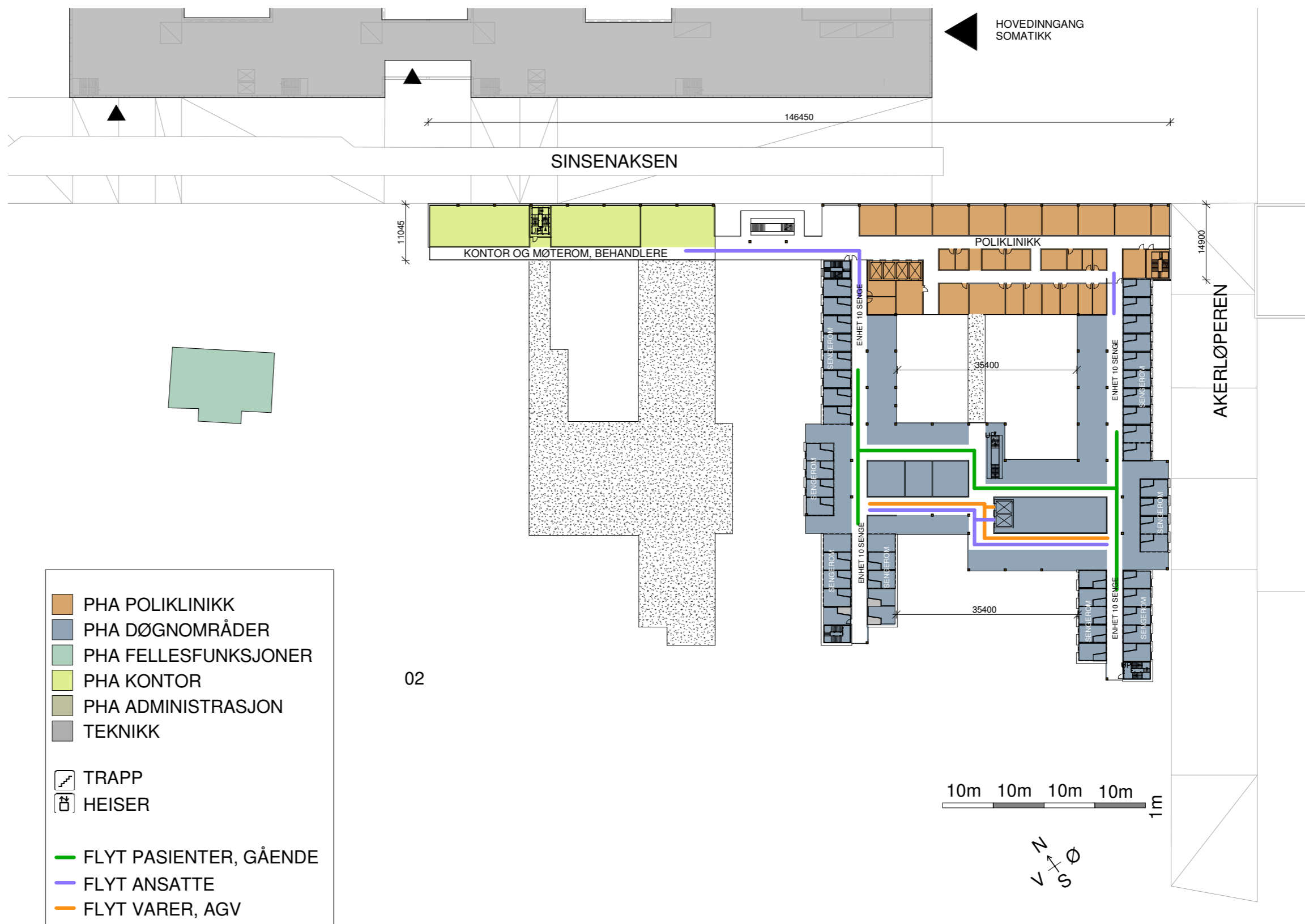

Flytdiagram PHA SØR

Plan 03

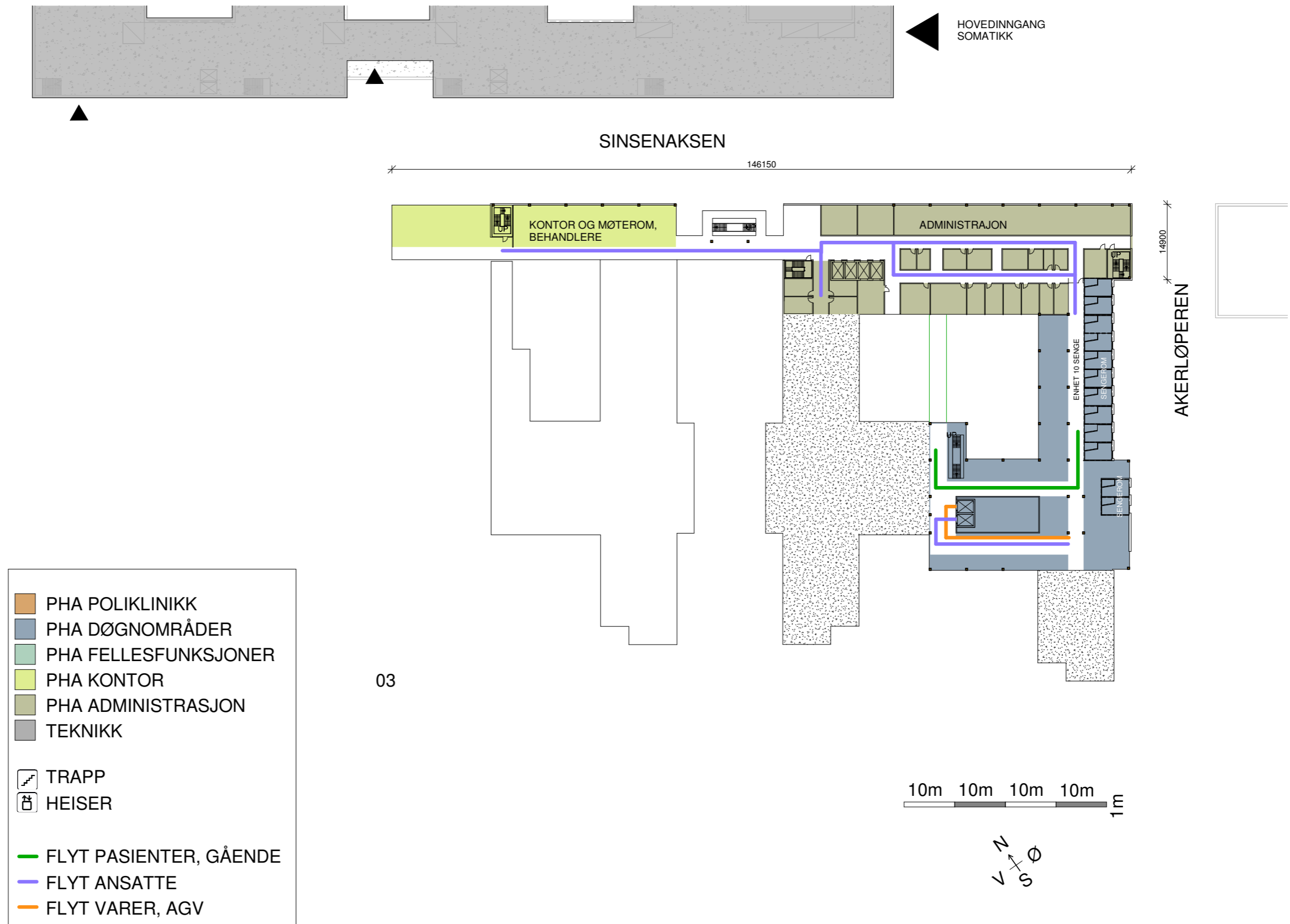

Flytdiagram PHA SØR

DØGNOMRÅDE - PASIENTER

EKSEMPEL - PASIENTFLYT TIL DØGNOMRÅDE PÅ ETASJE U1

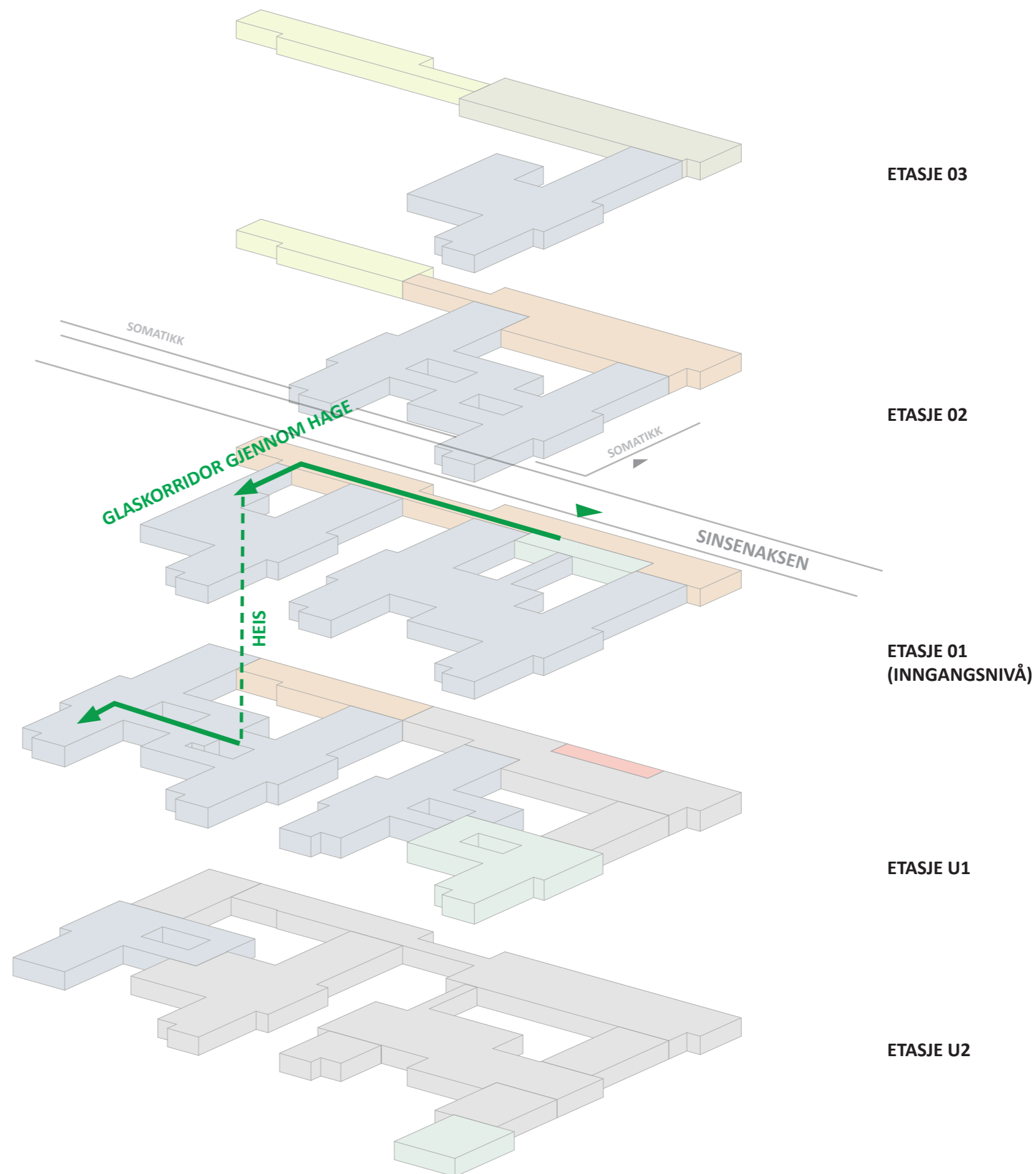

- PHA POLIKLINIKK
- PHA DØGNOMRÅDER
- PHA FELLESFUNKSJONER
- PHA KONTOR
- PHA ADMINISTRASJON
- TEKNIKK
- TRAPP
- HEISER
- FLYT PASIENTER, GÅENDE
- FLYT ANSATTE
- FLYT VARER, AGV

Flytdiagram PHA SØR

DØGNOMRÅDE - ANSATTE

EKSEMPEL - ANSATT FLYT TIL DØGNOMRÅDE PÅ ETASJE U1

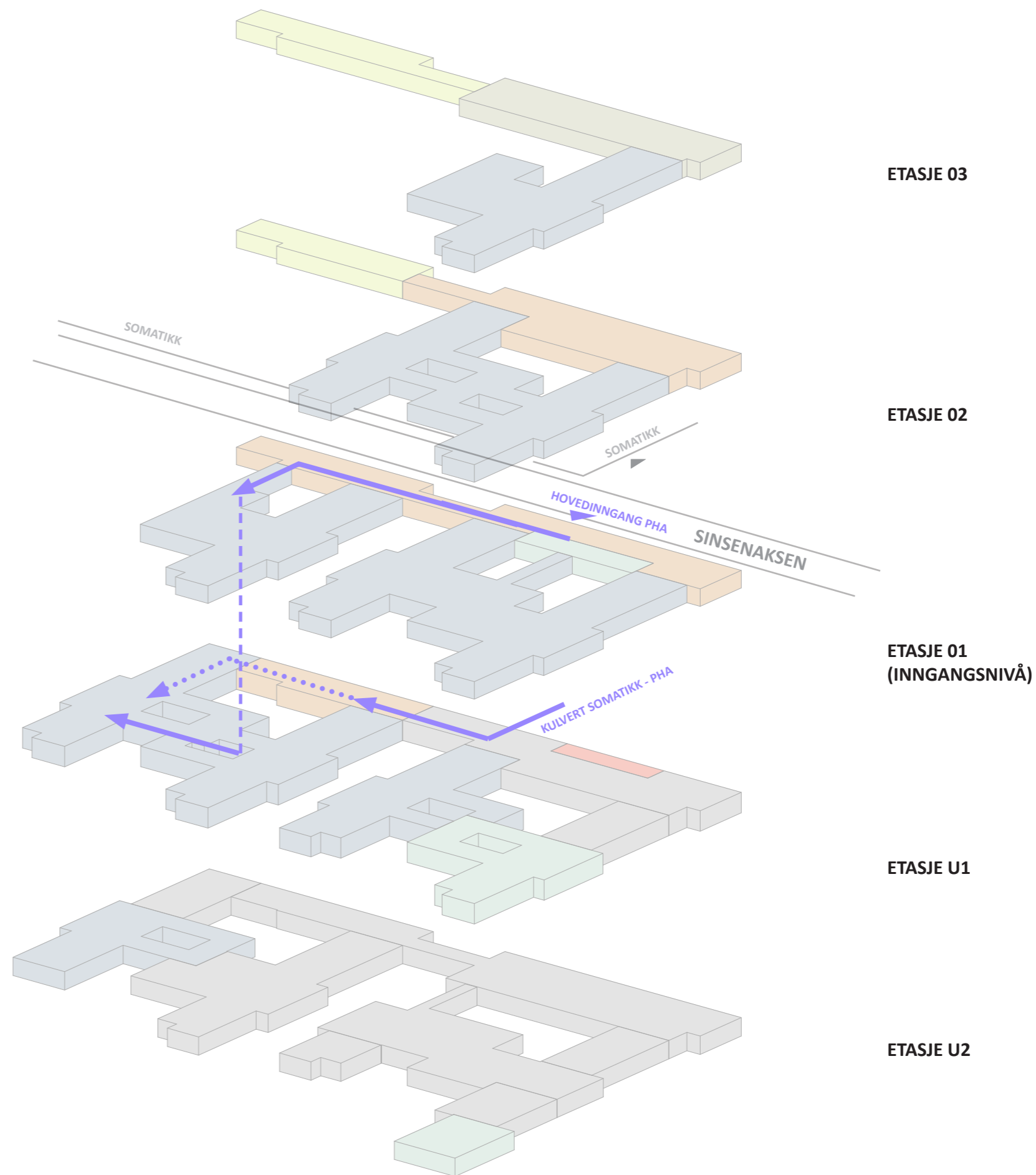

Flytdiagram PHA SØR

DØGNOMRÅDE - ANSATTE

EKSEMPEL - ANSATT FLYT TIL DØGNOMRÅDE PÅ ETASJE 03

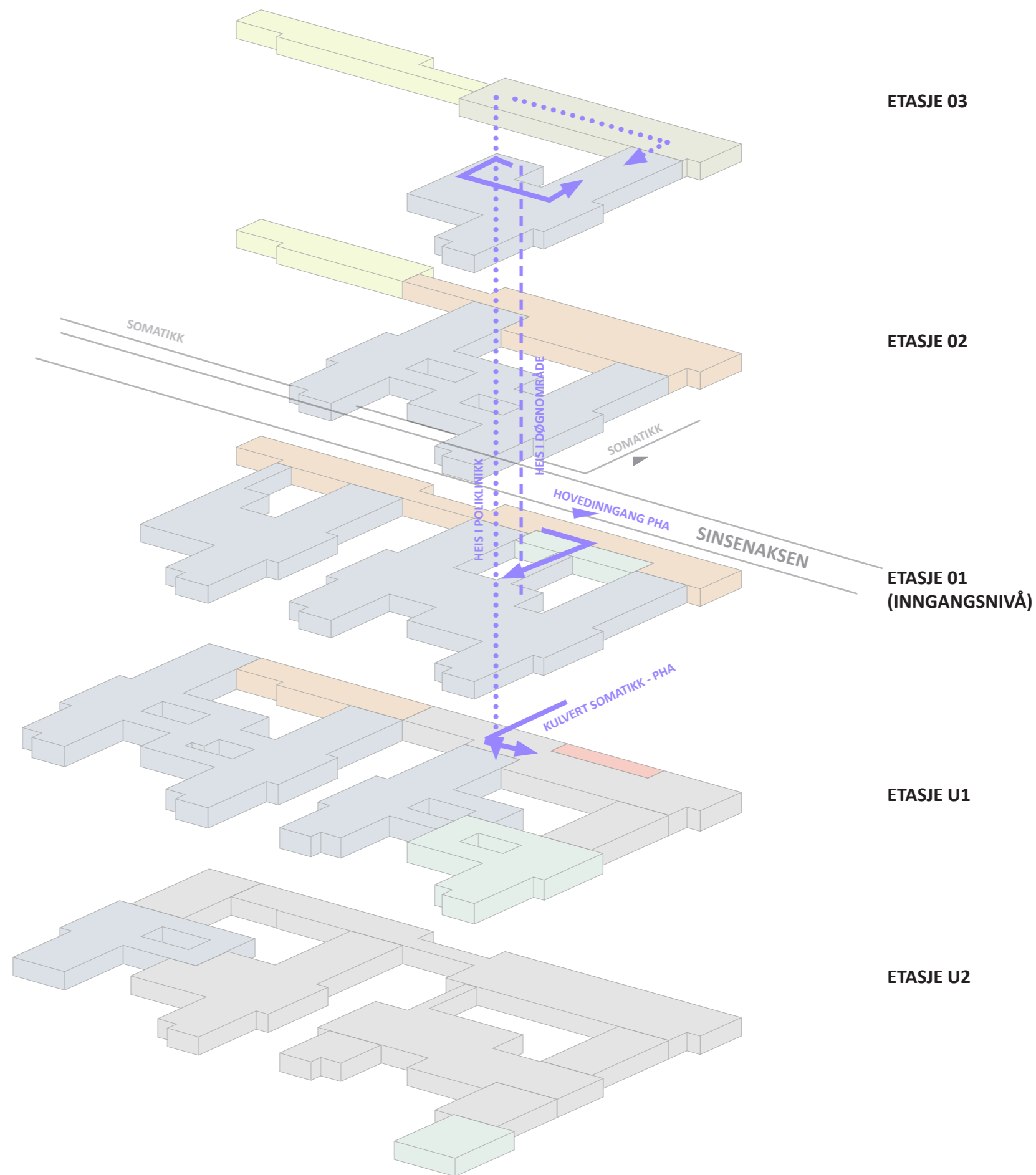

- PHA POLIKLINIKK
- PHA DØGNOMRÅDER
- PHA FELLESFUNKSJONER
- PHA KONTOR
- PHA ADMINISTRASJON
- TEKNIKK
- TRAPP
- HEISER
- FLYT PASIENTER, GÅENDE
- FLYT ANSATTE
- FLYT VARER, AGV

Flytdiagram PHA SØR

DØGNOMRÅDE - VARER

VARER

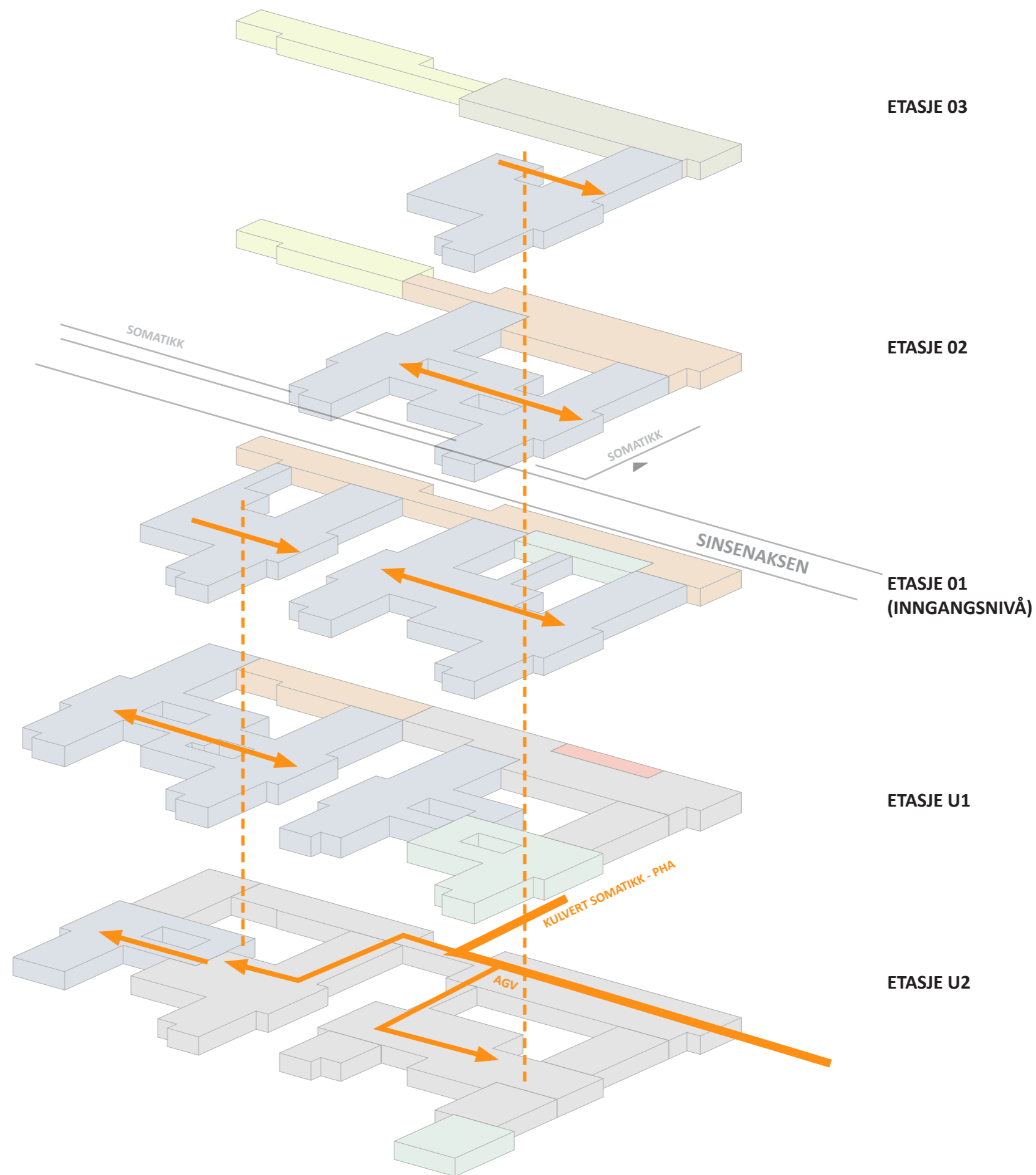

- PHA POLIKLINIKK
- PHA DØGNOMRÅDER
- PHA FELLESFUNKSJONER
- PHA KONTOR
- PHA ADMINISTRASJON
- TEKNIKK
- TRAPP
- HEISER
- FLYT PASIENTER, GÅENDE
- FLYT ANSATTE
- FLYT VARER, AGV

PHA SØR - DØGNOMRÅDER

Prinsippsnitt

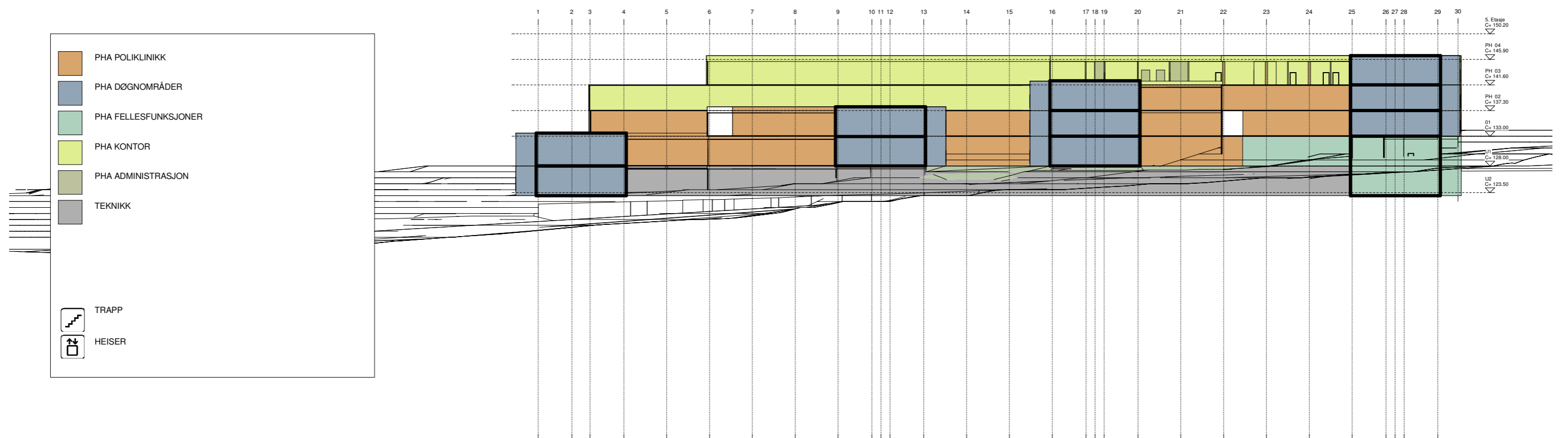

PHA SØR - DØGNOMRÅDER

Prinsippdiagram Anlegg



PHA SØR - DØGNOMRÅDER

Prinsippdiagram Anlegg

- SENGEROM
- PERSONALE, ÉN ENHET (10 SENGEROM)
- PASIENTFASILITETER, ÉN ENHET (10 SENGEROM)
- PERSONALE, DØGNOMRÅDE (20 SENGEROM)
- PASIENTFASILITETER, DØGNOMRÅDE (20 SENGEROM)
- STØTTEROM
- TEKNIKK / SJAKTE



PHA SØR - DØGNOMRÅDER

Prinsippdiagram Døgnområder

EMNER TIL DRØFTELSE:

Funksjoner:

- Plassering af personal- og pasientfunksjoner.
- Område for skjermede sengerom
- Utforming af opholdsrom eller opholdssoner
- Behov for overblik fra frontdesk
- Kjøkken og spiserom

Døre:

- Størrelse og åbningsretning
- Opdeling af døgnområde



PHA SØR - POLIKLINIKK

Prinsippplan - poliklinikk

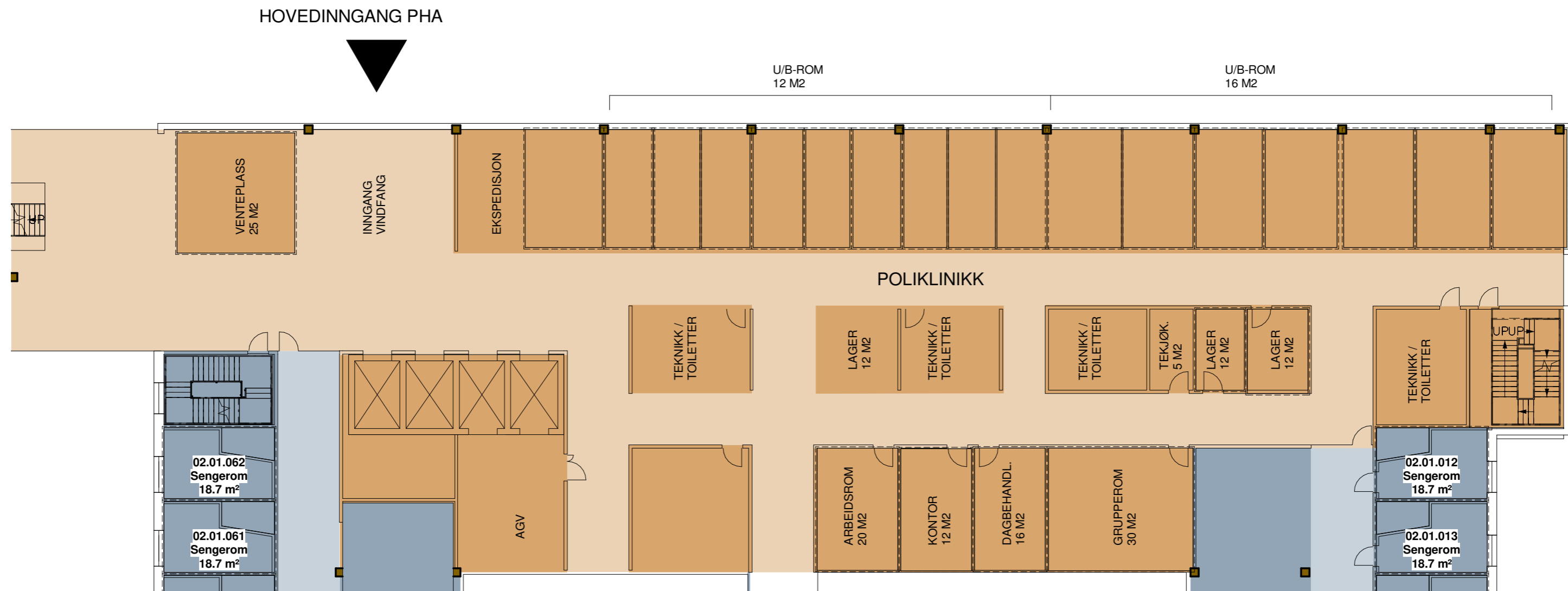

PHA REFSTAD - Funksjonsfordeling

Plan 01



PHA REFSTAD - Funksjonsfordeling

Plan 02

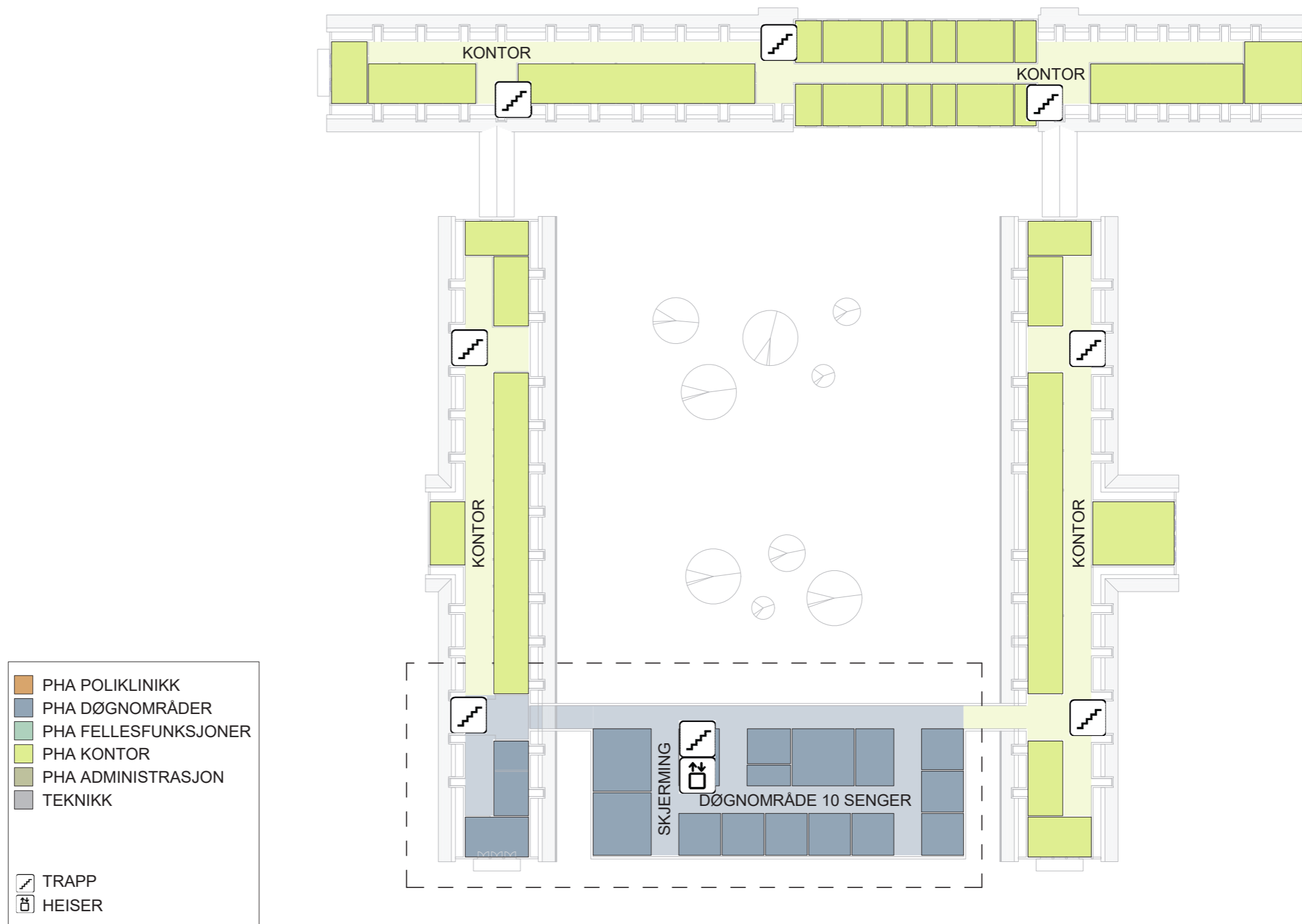

PHA REFSTAD - Flytdiagram

DØGNOMRÅDE - PASIENTER

Plan 01

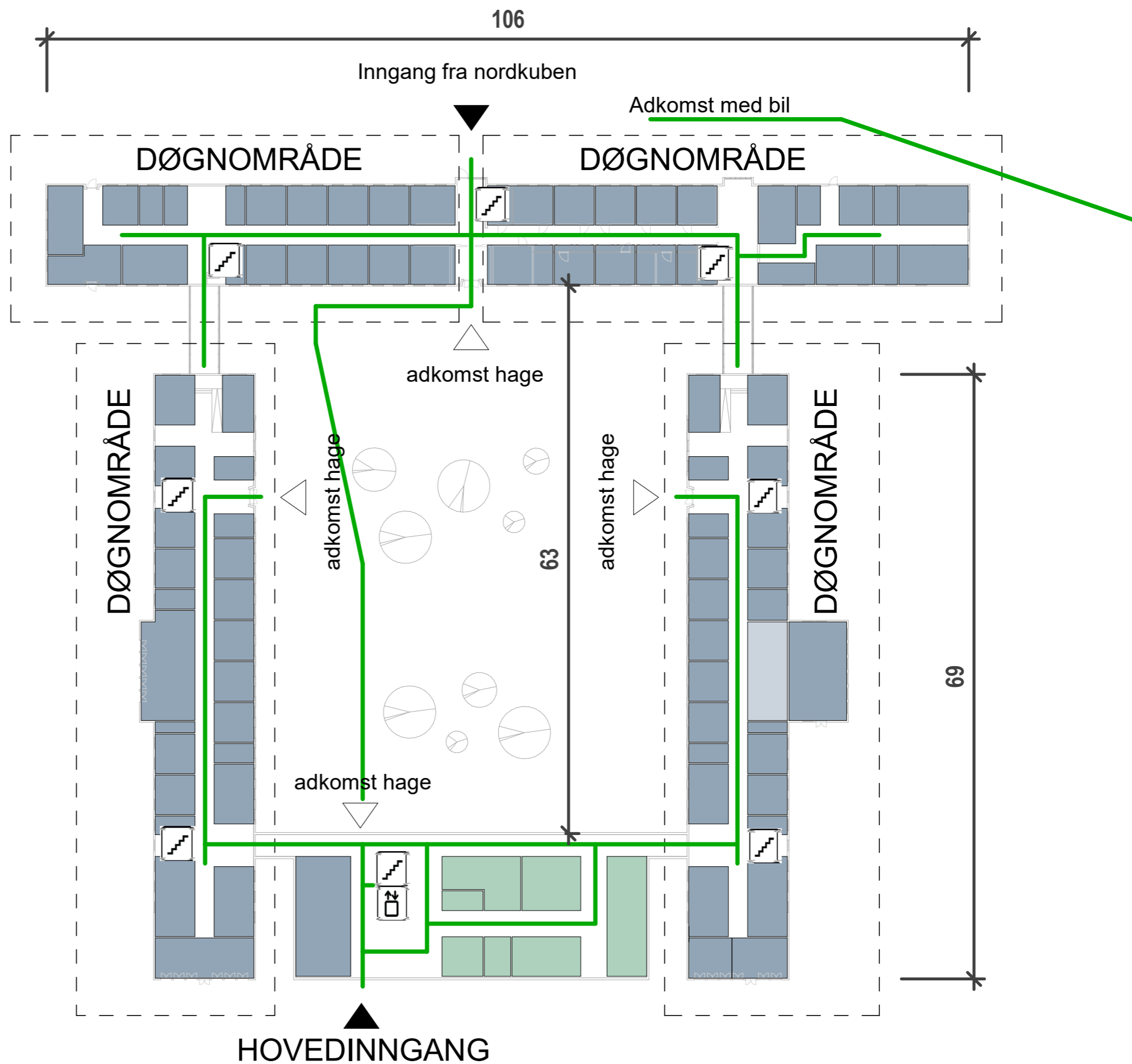
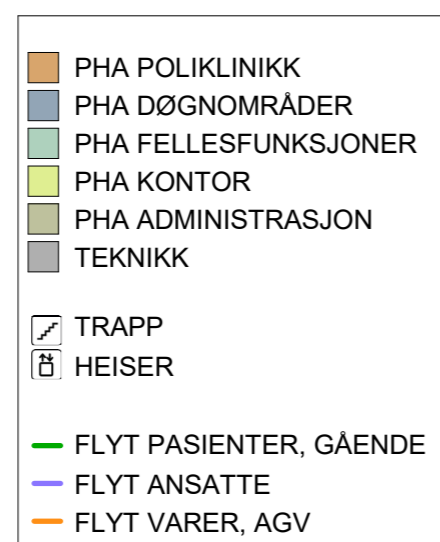

PHA REFSTAD - Flytdiagram

DØGNOMRÅDE - PASIENTER

Plan 02

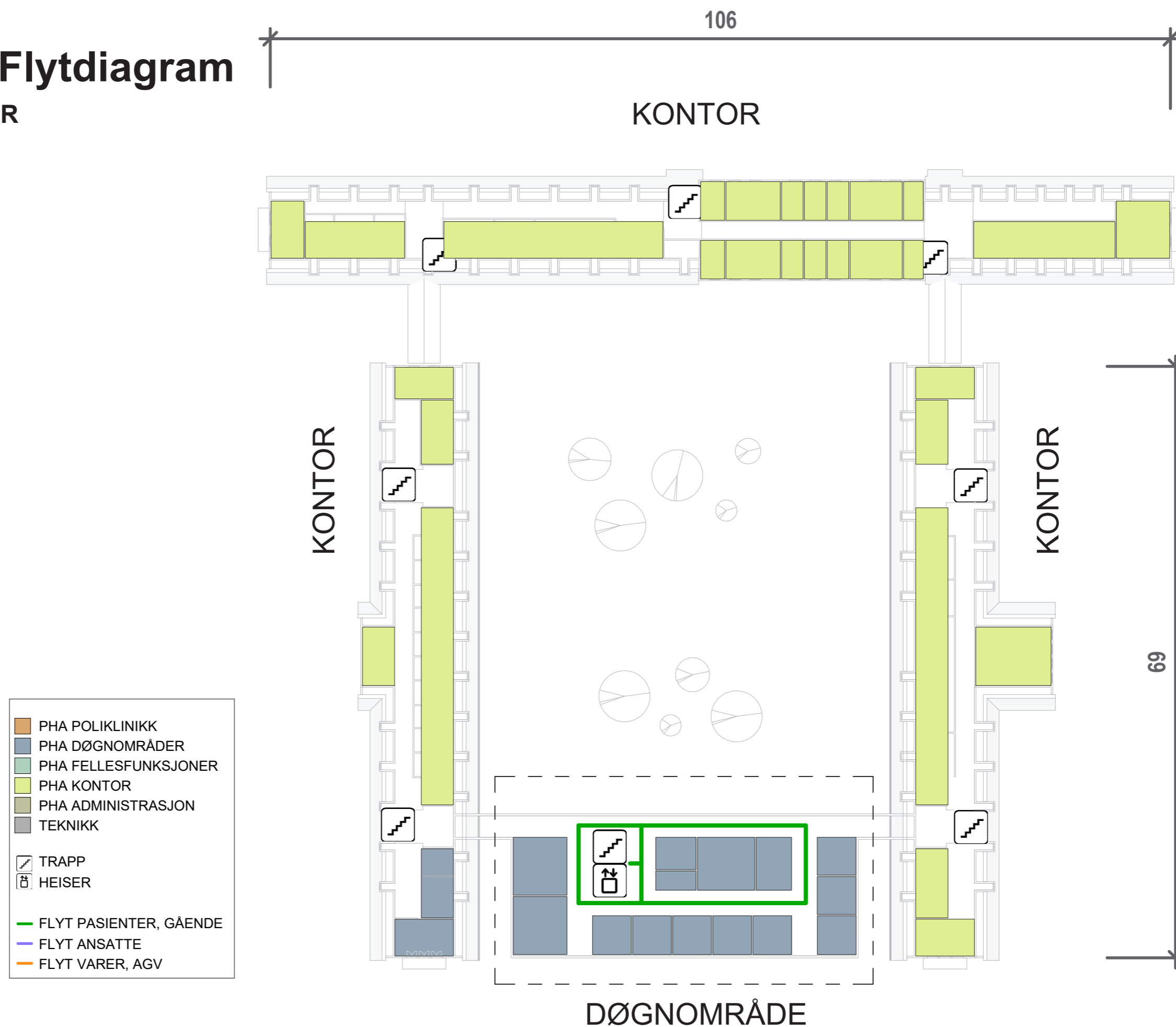

PHA REFSTAD - Flytdiagram

DØGNOMRÅDE - ANSATTE

Plan 01

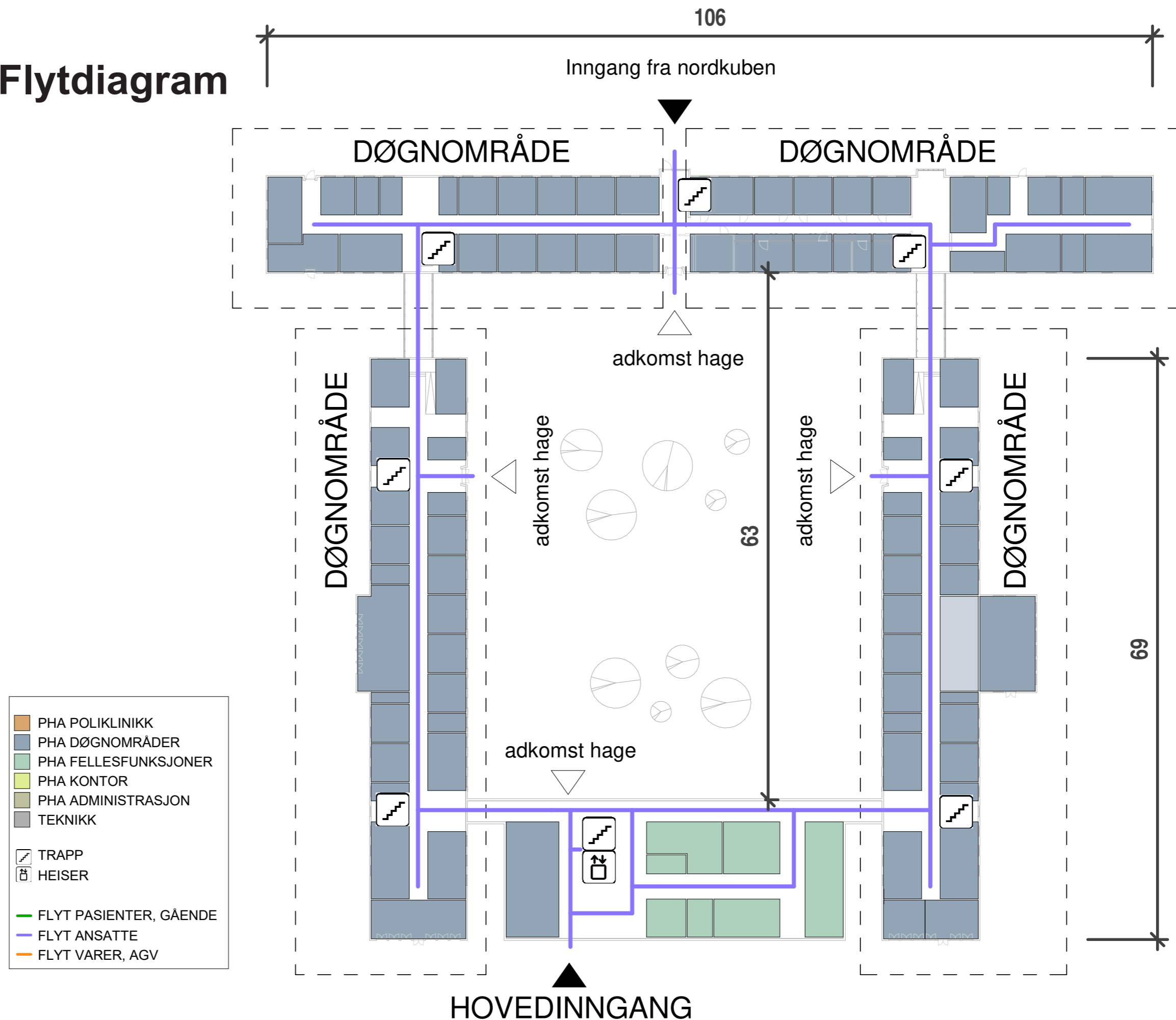

PHA REFSTAD - Flytdiagram

DØGNOMRÅDE / KONTOR - ANSATTE

Plan 02

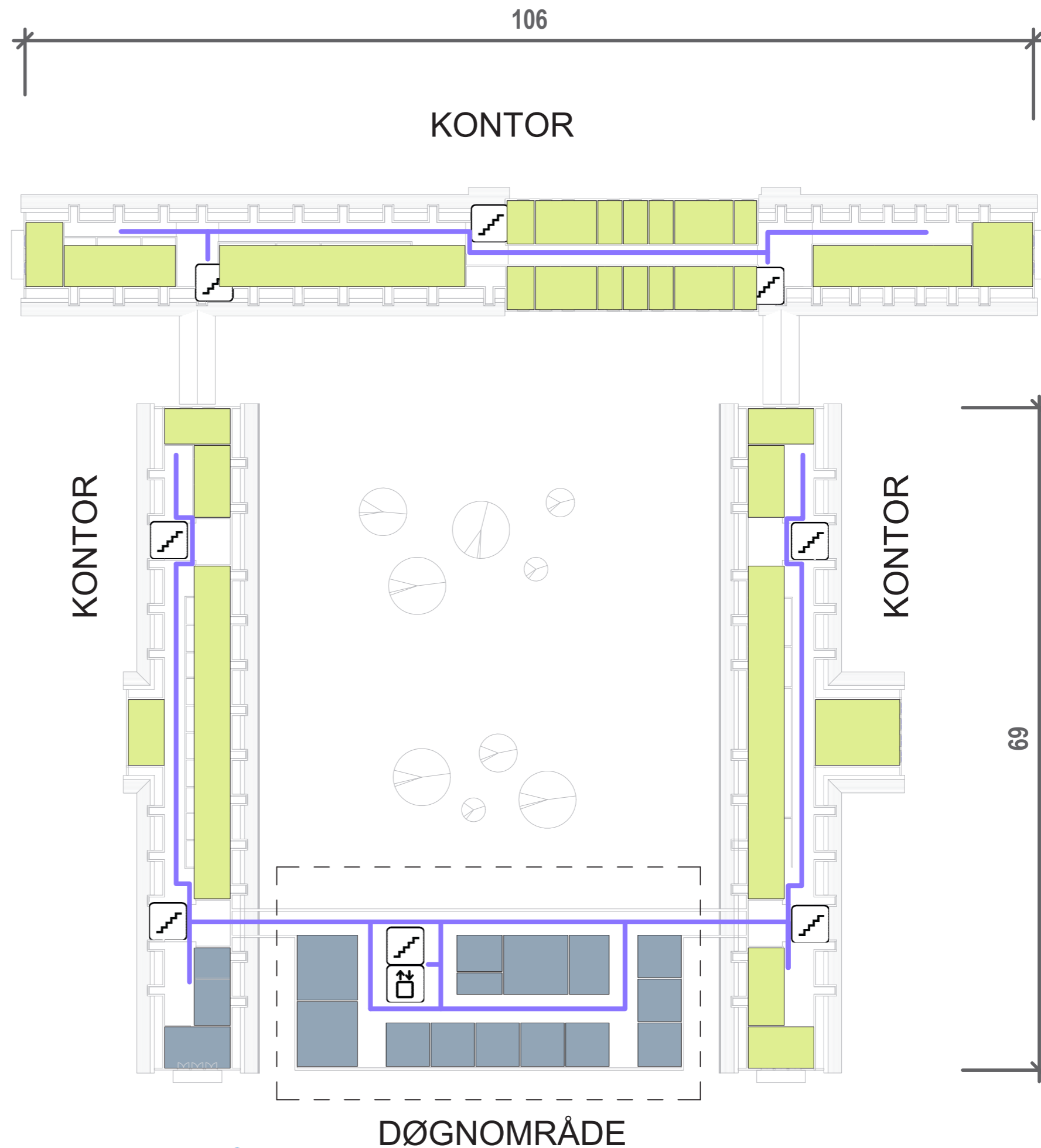
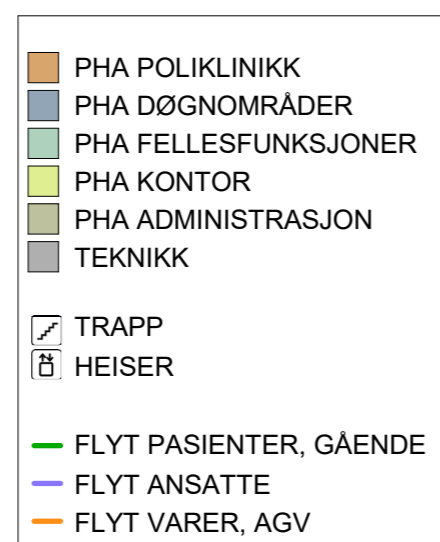

PHA REFSTAD - DØGNOMRÅDE

KORRIDORBREDDE

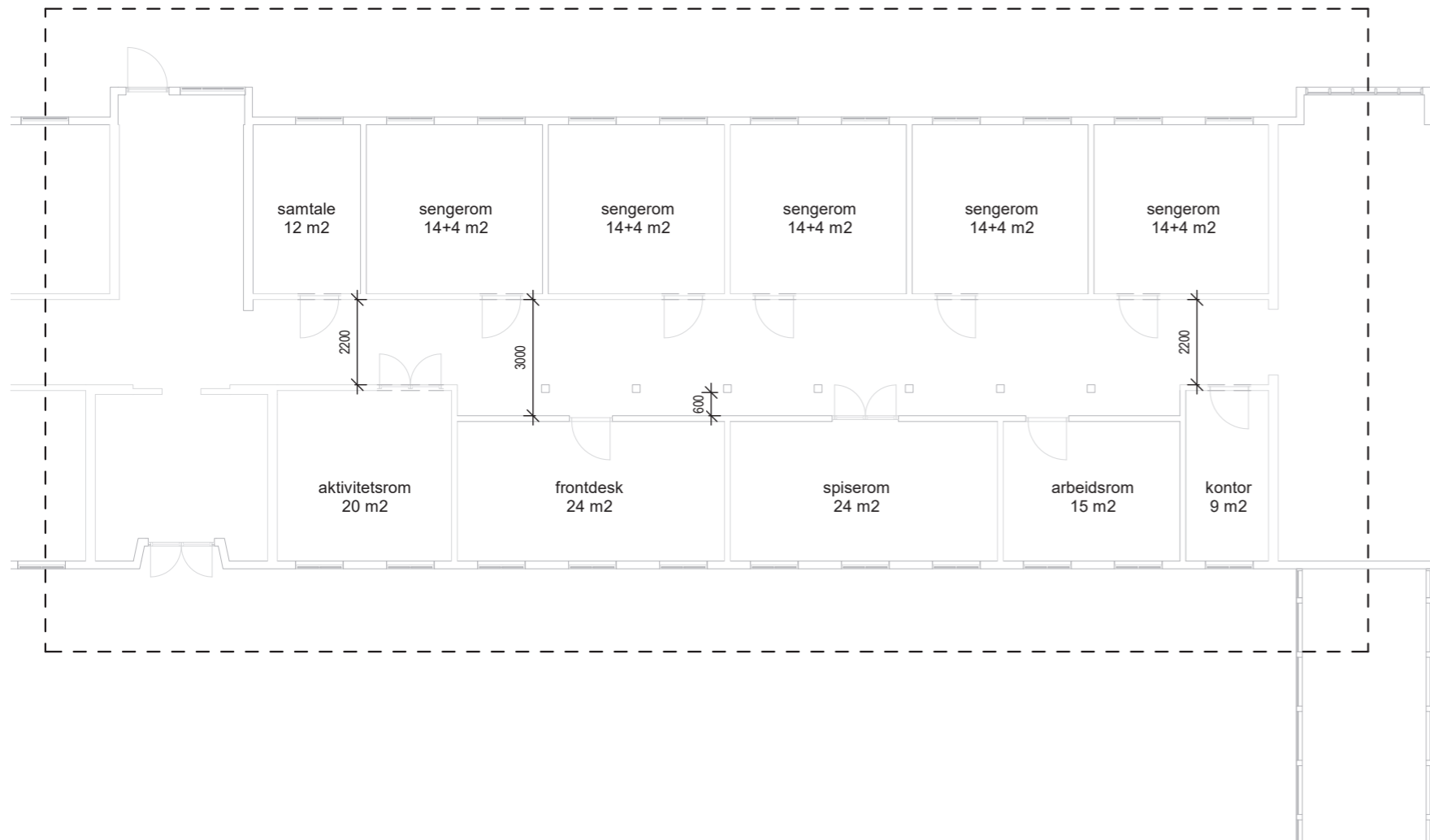

PHA REFSTAD - DØGNOMRÅDE

PRINSIPP

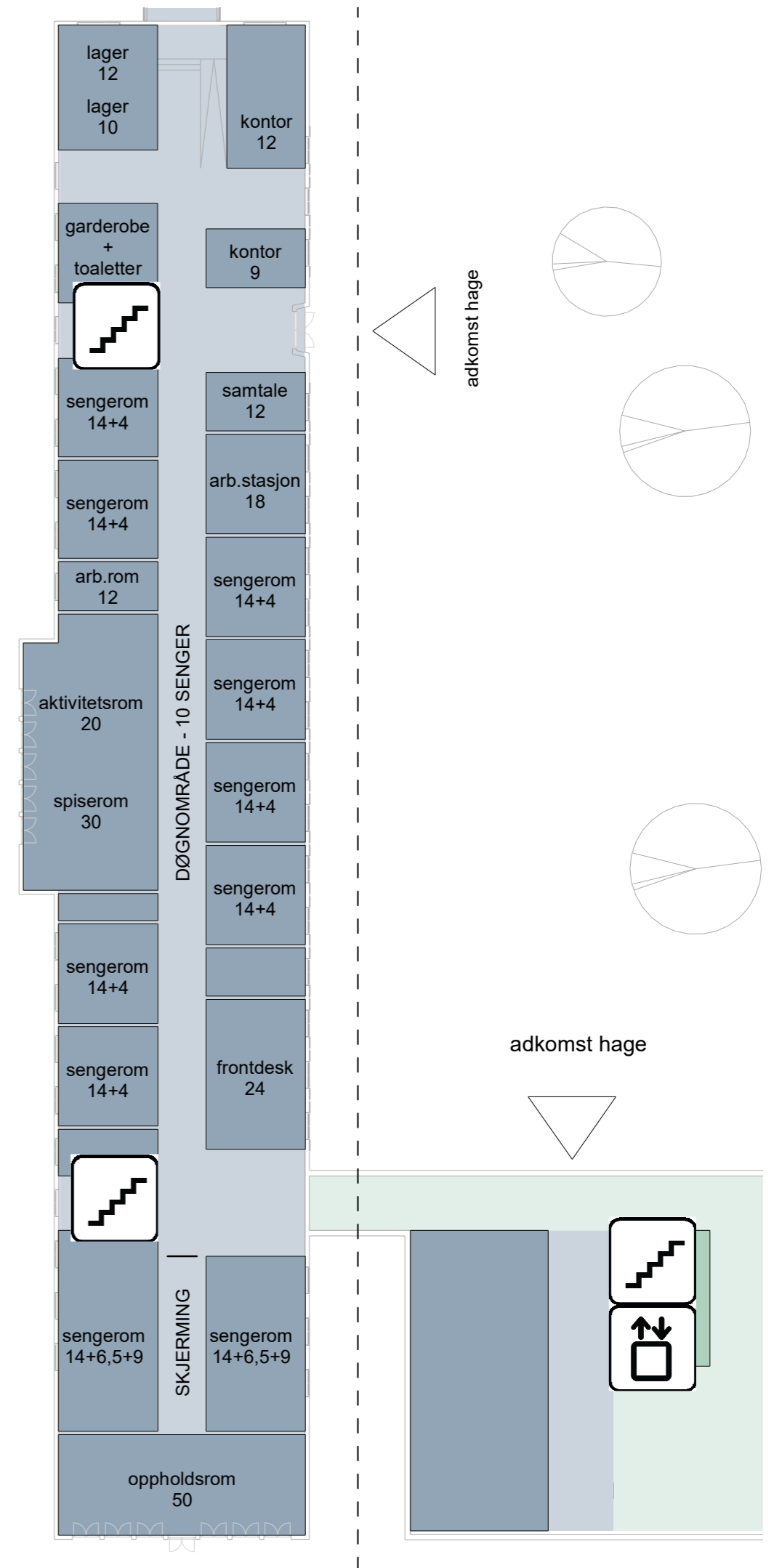
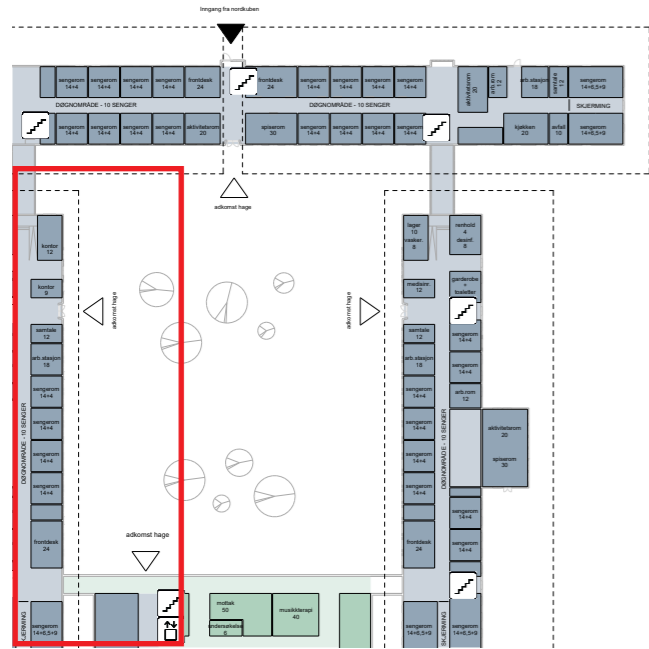

PHA REFSTAD - DØGNOMRÅDE

PRINSIPP

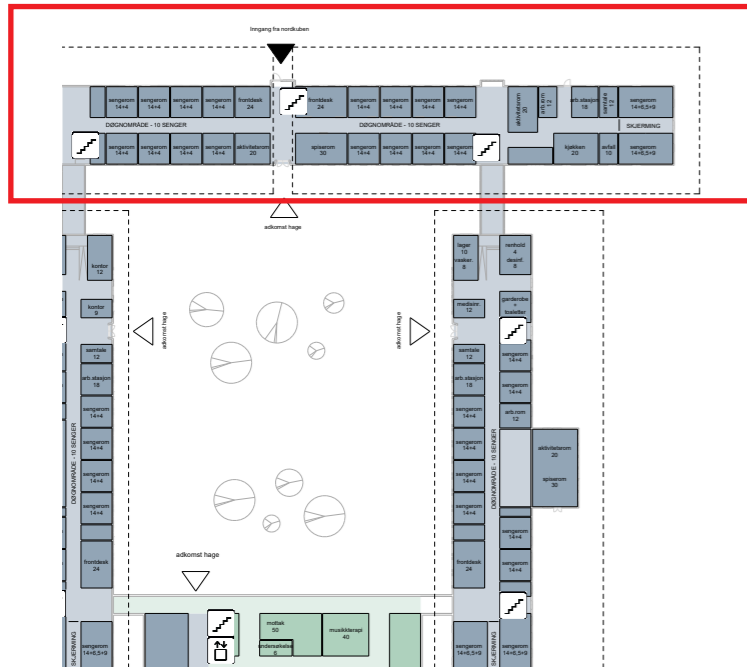

Inngang fra nordkuben

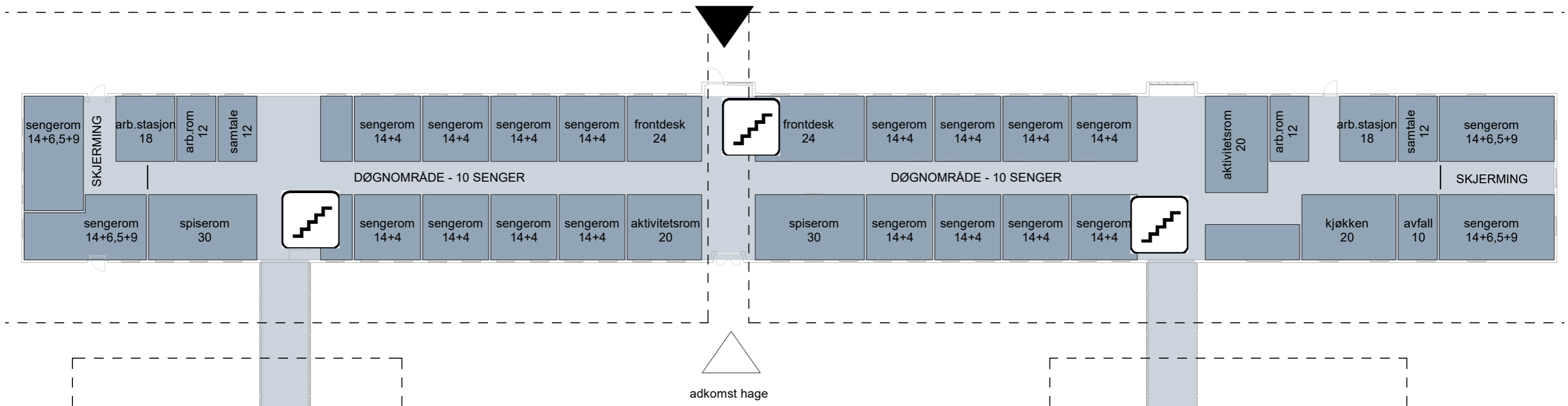

PHA NORD - Funksjonsfordeling

Plan 01_NK

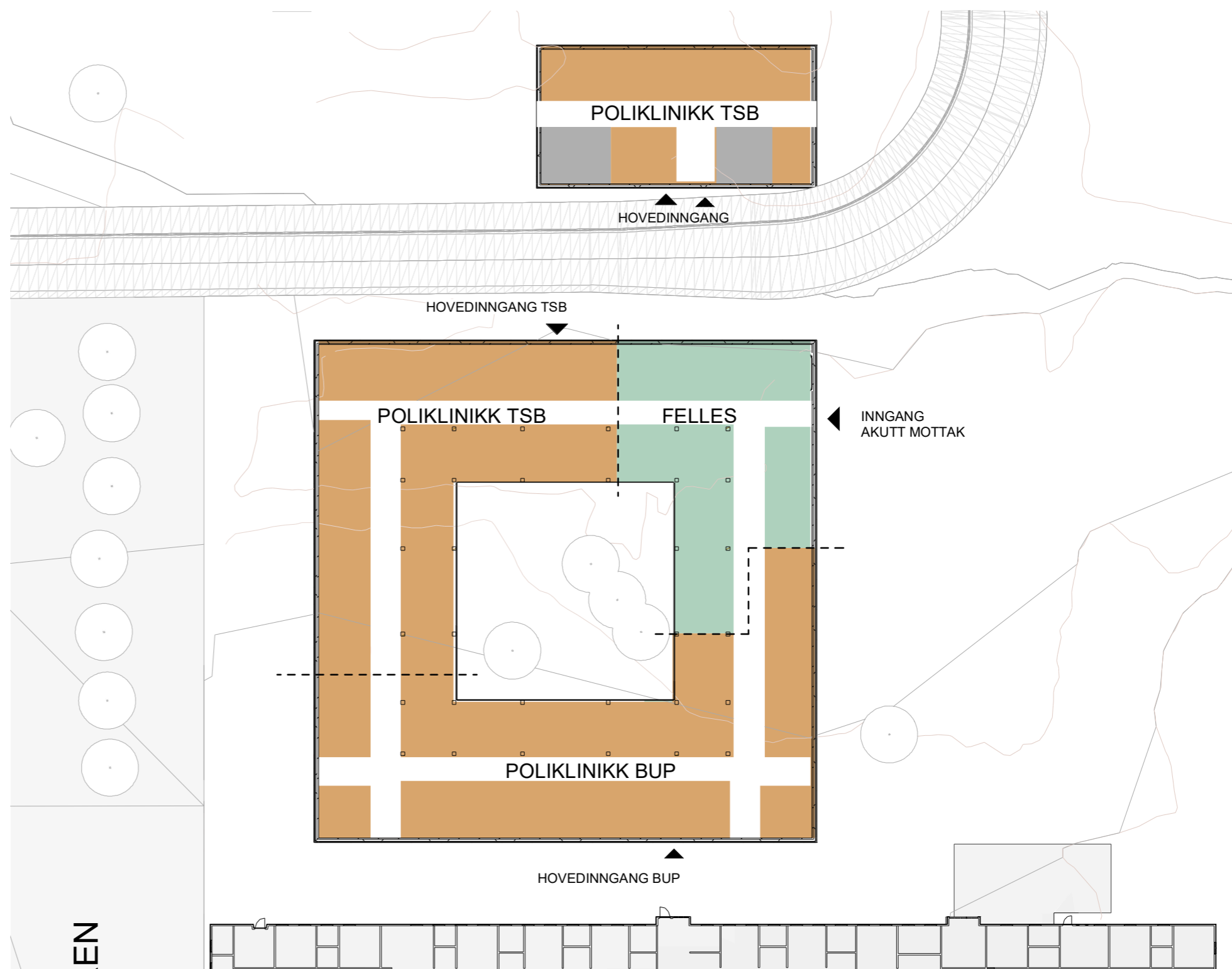
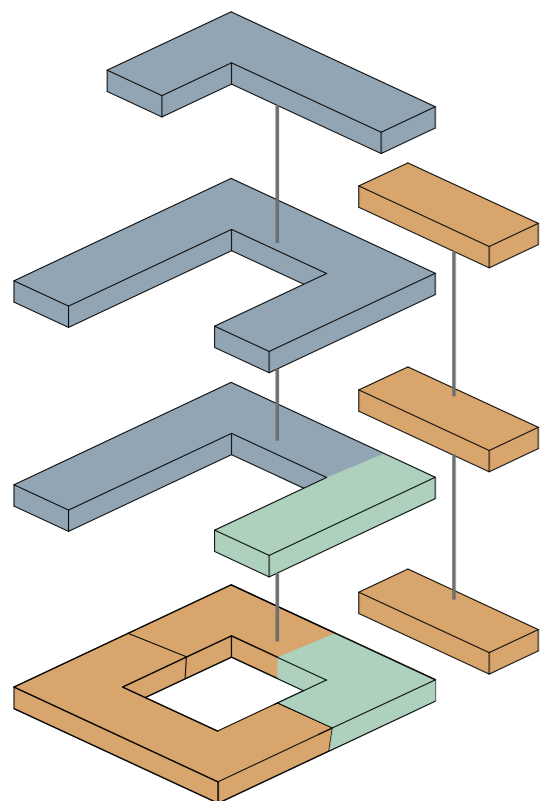

Nordkuben - Poliklinikk TSB og BUP

Plan 01_NK - ALTERNATIV

AVKLARENDE SPØRSMÅL:

Hvor mange innganger?

- Skal det være én felles inngang BUP og TSB (Alternativ 2)?
- Skal BUP ha én inngang for både BUP poliklinikk, døgnområder, akuttmottak?
- Skal det være egen inngang til akuttmottak?

BUP - TSB:

- Skal Poliklinikk BUP og Poliklinikk TSB adskilles helt?
- Kan noen funksjoner deles mellom de to poliklinikkene?

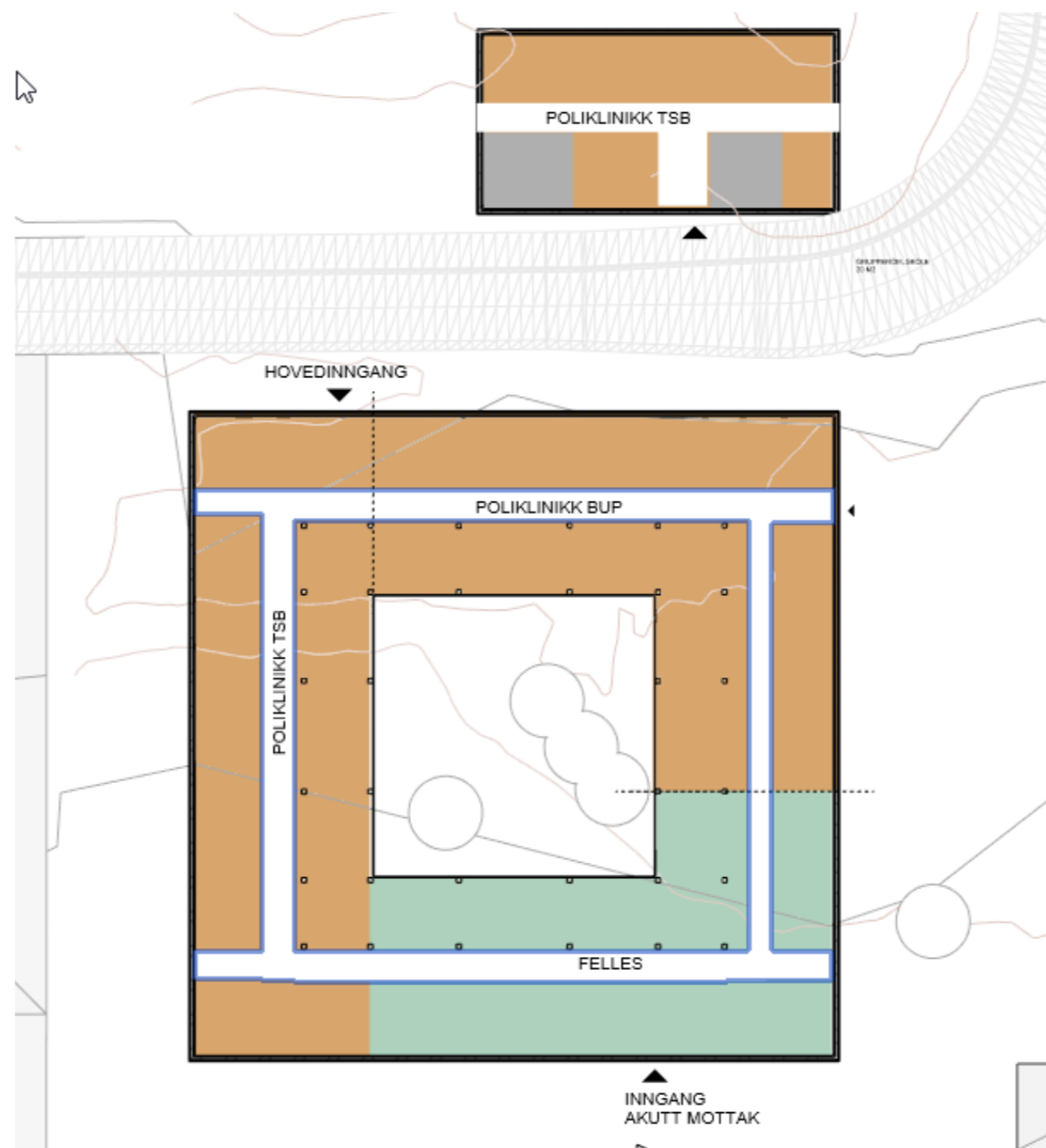

Funksjonsfordeling Nordkuben og Poliklinikkbygget

Plan 02_NK

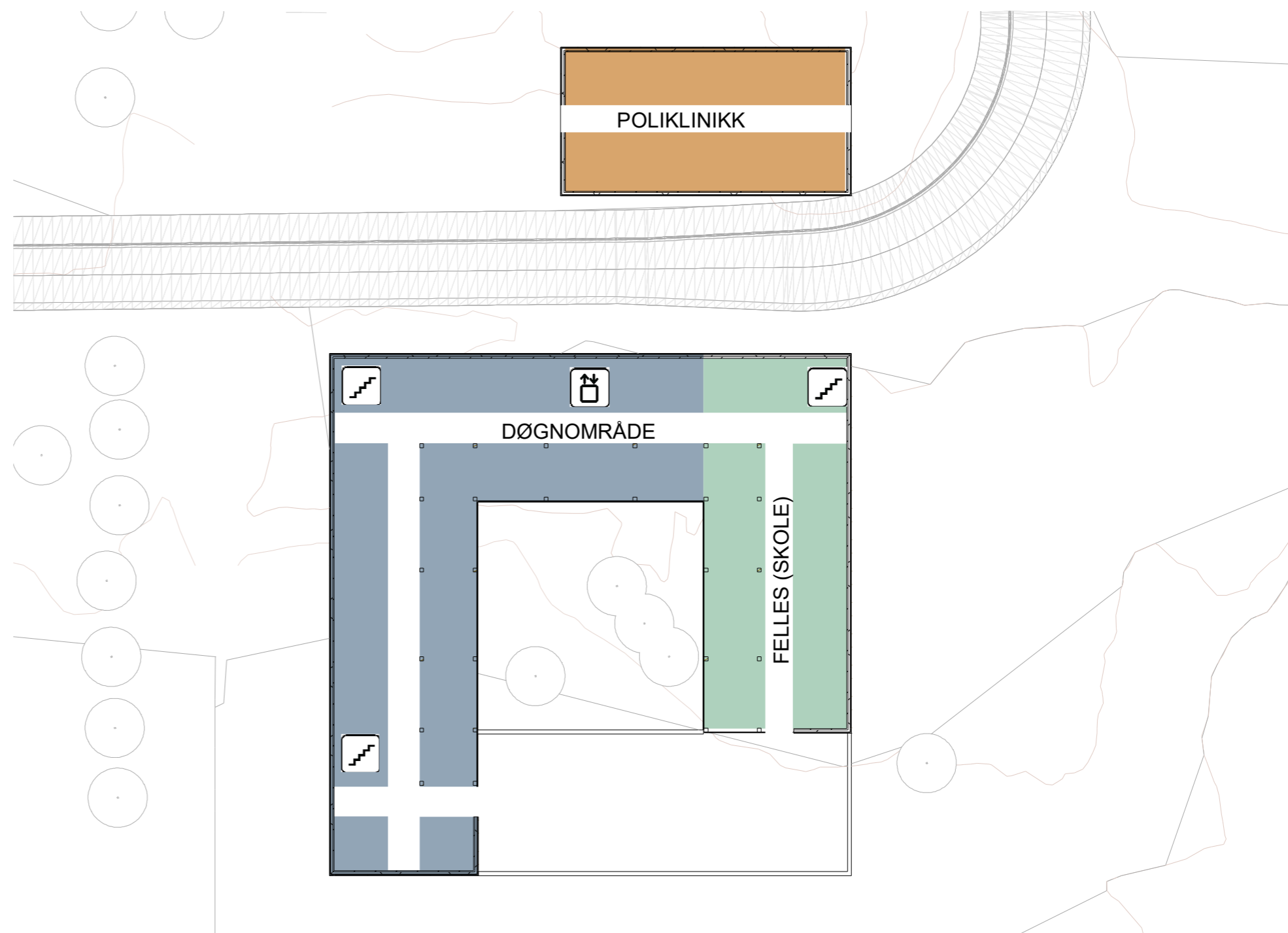
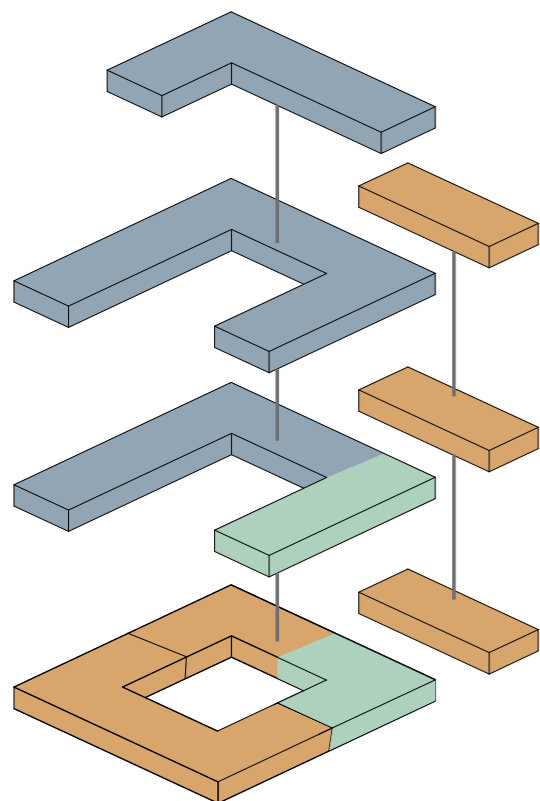

Funksjonsfordeling Nordkuben og Poliklinikkbygget

Plan 03_NK

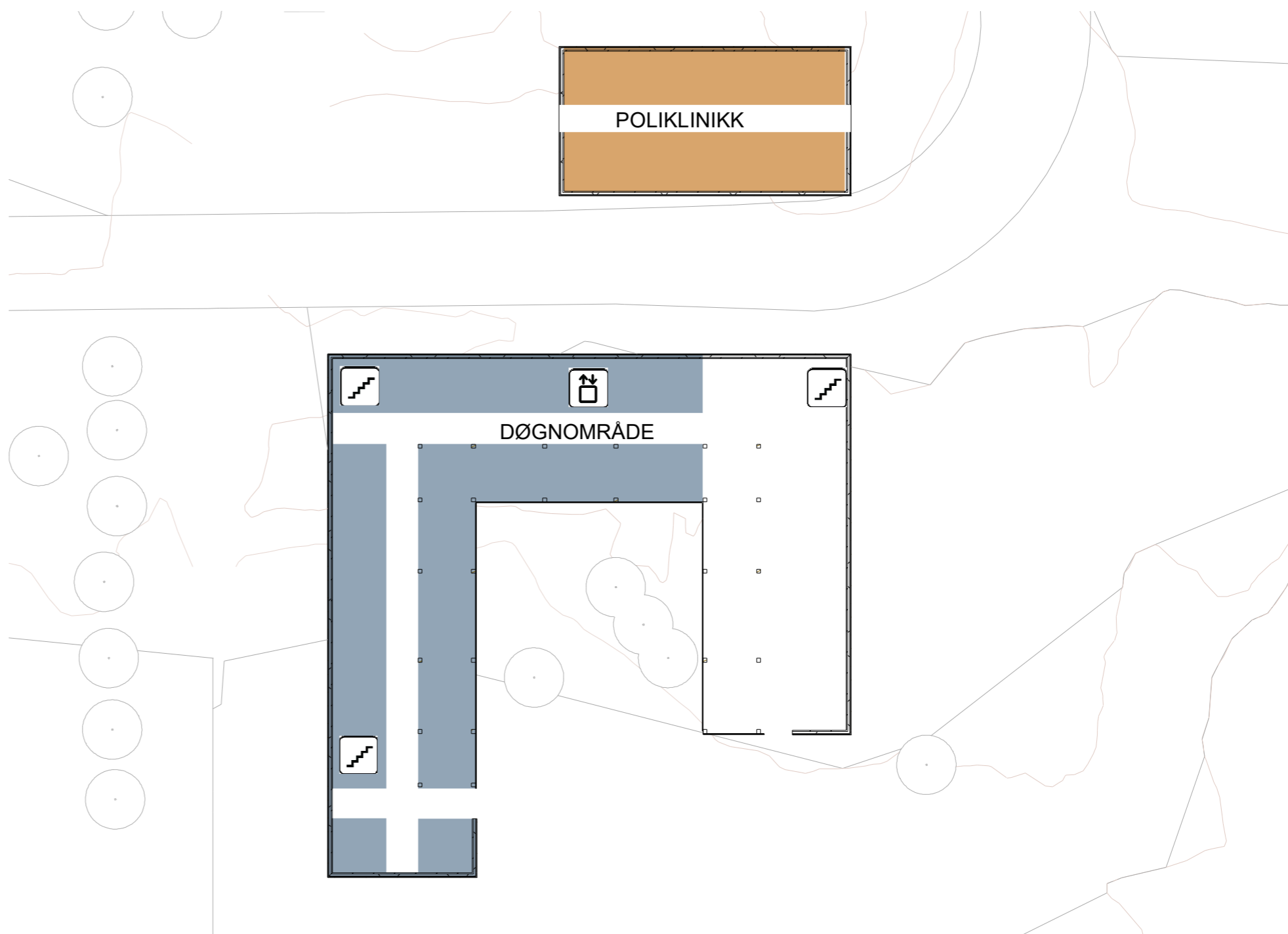
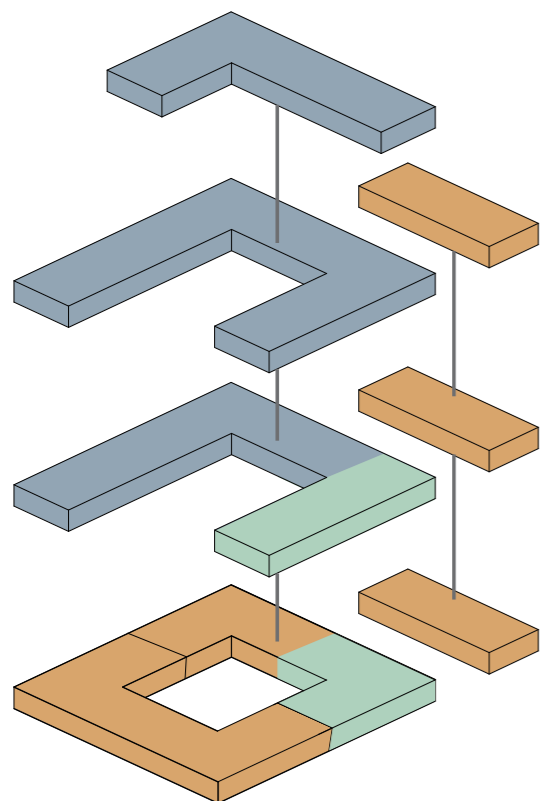

Funksjonsfordeling Nordkuben og Poliklinikkbygget

Plan 04_NK

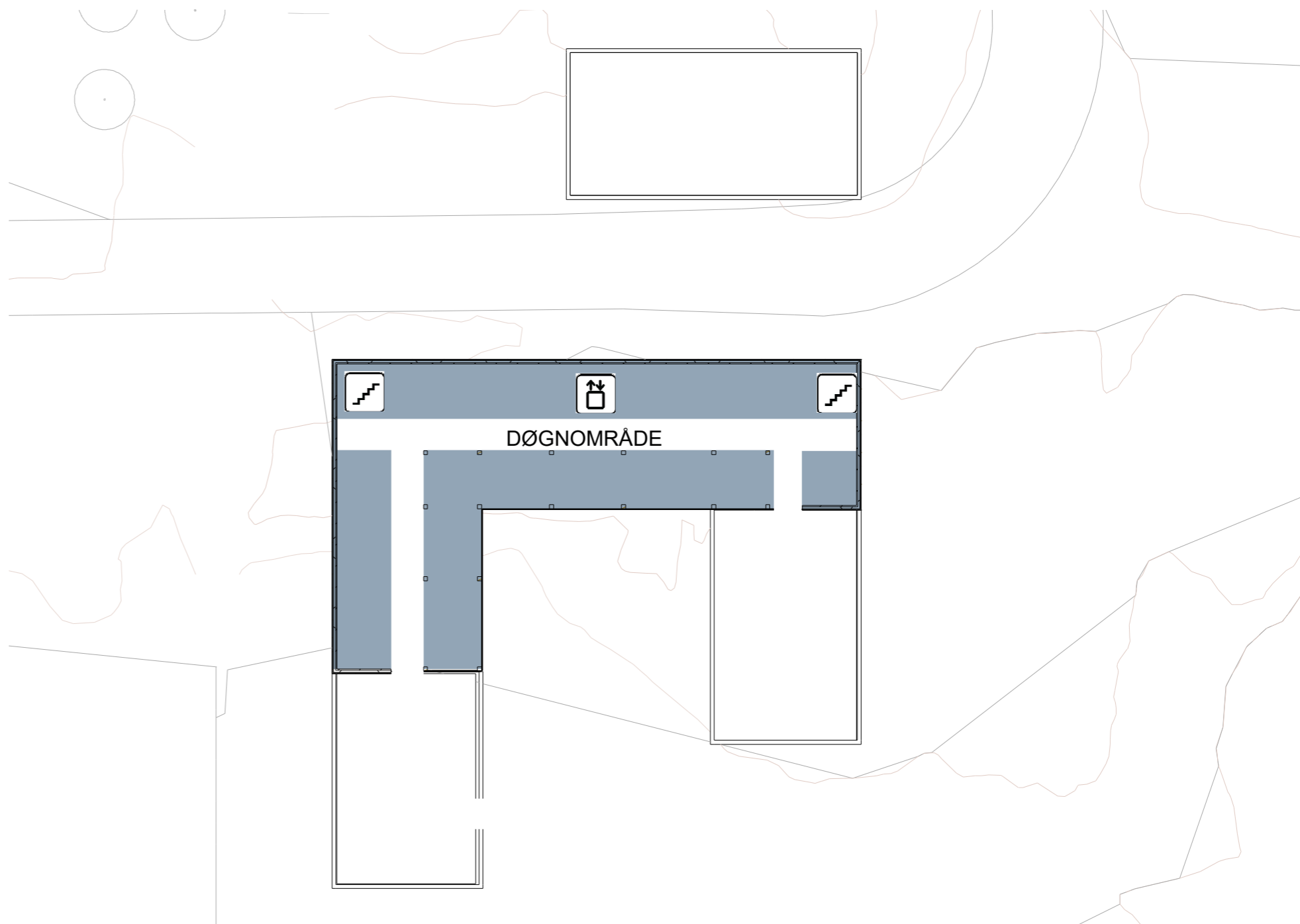
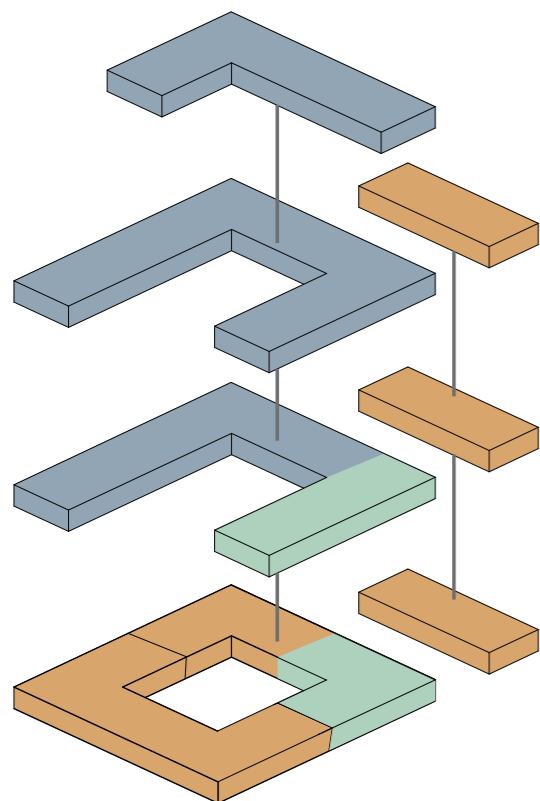

Nordkuben - Poliklinikk TSB og BUP

AVKLARENDE SPØRSMÅL:

Må U/B-rom 16 m2 og U/B-rom 12 m2 plasseres mellom ver-
andre eller hver for sig?

Må personalefunksjoner plasseres samlet sentralt i polikli-
nikk eller fordeles desentral?

(Kontor, Arb.stasjon, Pauserom)

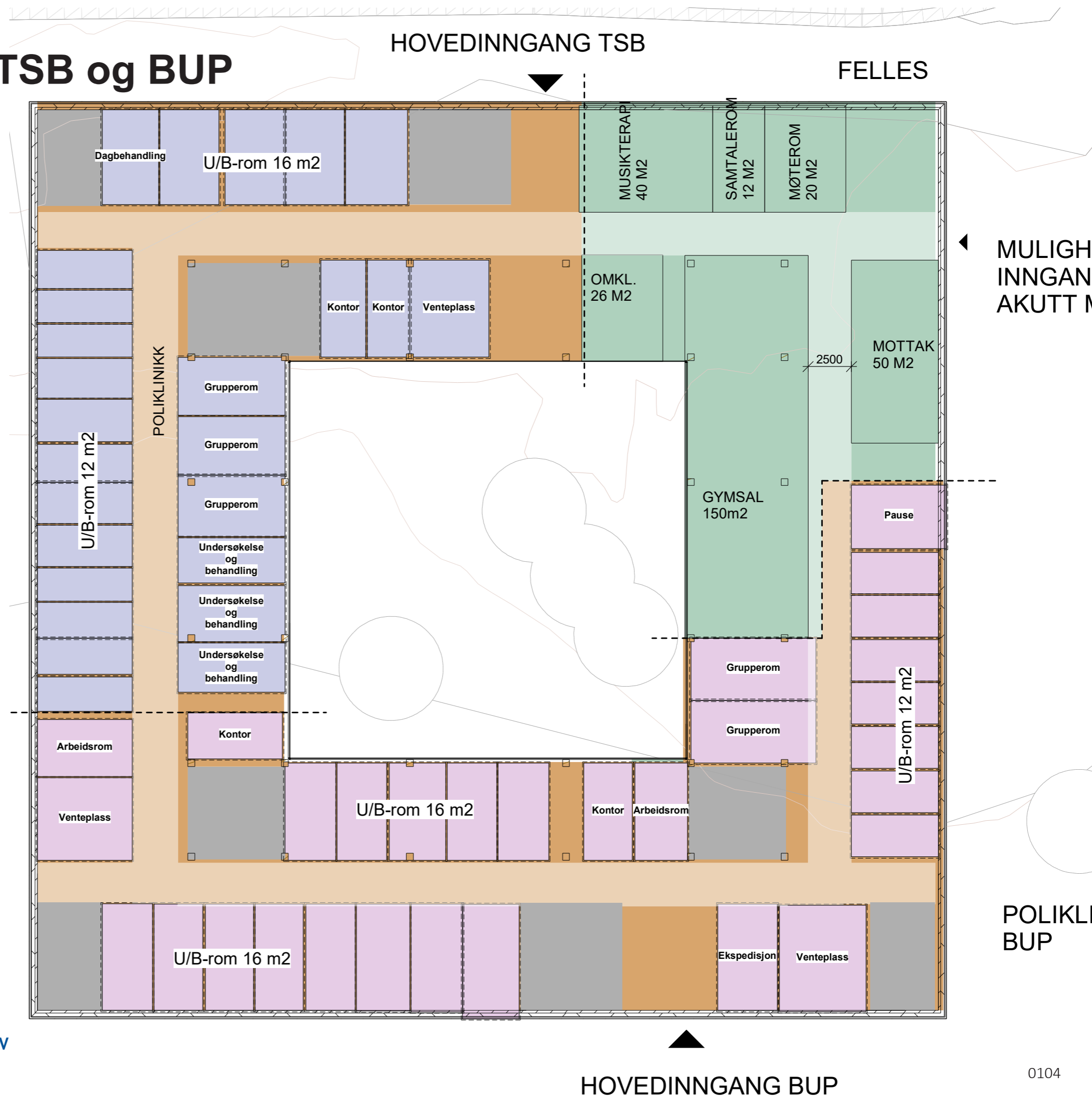

Nordkuben - Poliklinikk TSB og BUP

AVKLARENDE SPØRSMÅL:

Må U/B-rom 16 m2 og U/B-rom 12 m2 plasseres mellom ver-
andre eller hver for sig?

Må personalefunksjoner plasseres samlet sentralt i polikli-
nikk eller fordeles desentral?

(Kontor, Arb.stasjon, Pauserom)

