

Agenda for medvirkningsmøte 2

1. Velkommen og agenda for dagens møte
2. Godkjenning av referat samt videre håndtering av tilbakemeldinger
3. Status funksjonsplassering
4. Inspirasjon
5. Status gjenstående aksjonspunkter fra møte 1
6. Oppsummering av dagens møte med aksjonspunkter
7. Eventuelt

Forberedelse til medvirkningsmøte 2

Til møte 2 bes gruppen vurdere om tilbakemeldinger er tilstrekkelig ivaretatt.

Er ønsker til plassering, funksjonalitet og flyt ivaretatt i det fremsendte materialet?

For grupper der det er relevant vises inspirasjonsmateriale i møtet.

PRESENTASJON

MEDVIRKNING FORPROSJEKT

AKTIVITET C - MEDVIRKNINGSMØTE 2



Nye Aker

Endringer fra møterunde 1 til møterunde 2

Plassering av funksjoner møte 1

HOVEDBYGGET

- Nyfødtintensiv plan 03
- Observasjonssenger føde i høyhus

PHA

- Nordkuben - Døgnområder
- Refstad - BUP

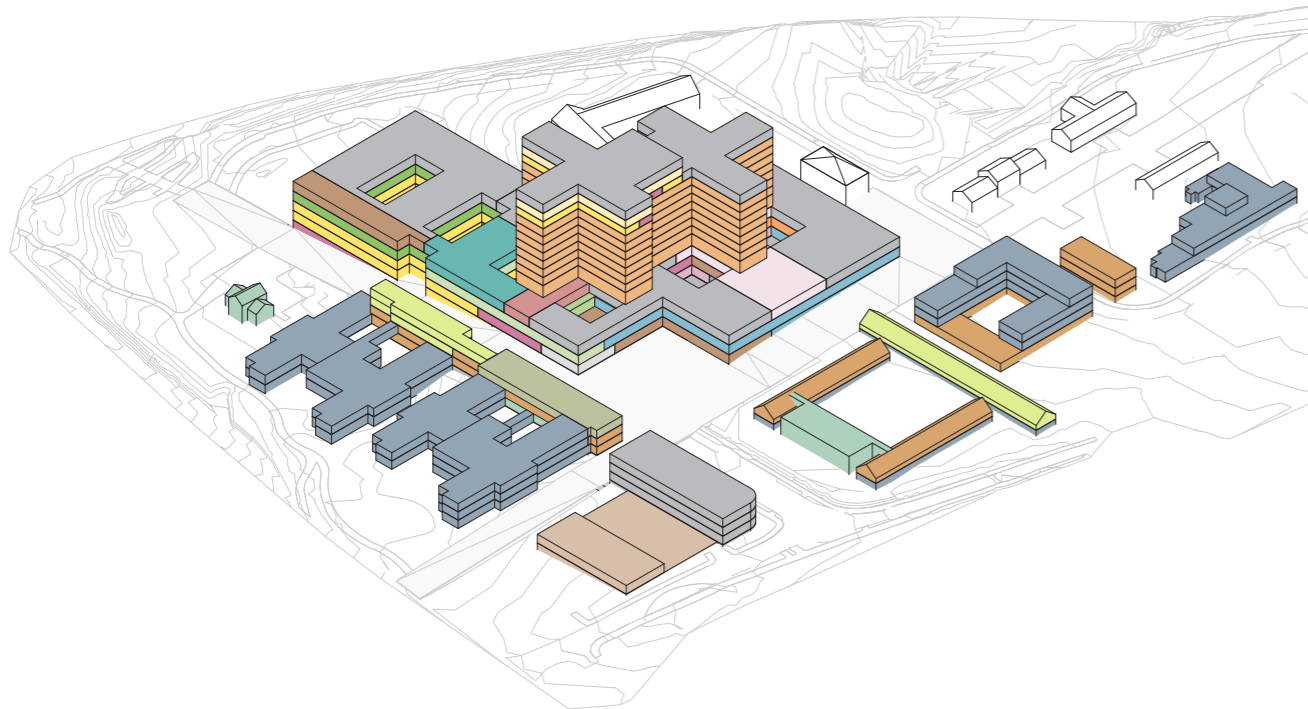

Plassering av funksjoner møte 2

HOVEDBYGGET

- Nyfødtintensiv flyttet til plan 04
- Observasjonssenger føde ved føde i plan 03
- Intermediærsenger ved intensiv i plan 02
- Infusjon flyttet til plan 01

PHA

- Nordkuben - BUP
- Refstad - Døgnområder

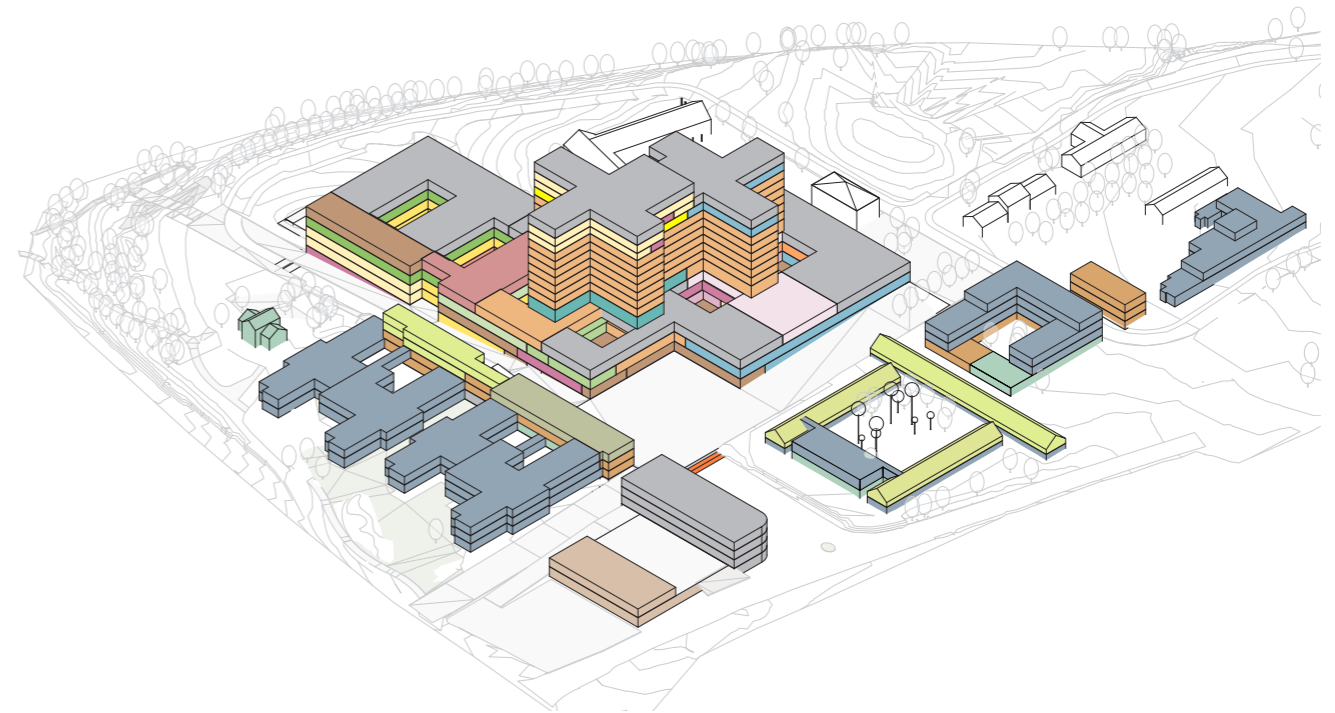

Nye Aker

Mobilitetsanalyse

MOBILITETSANALYSE GANGLINJER

HOLDEPLASS	AVSTAND	TID*	HØYDEFORSKJELL
SINSENKRYSSET	Fra Trikk Sinsenkryssset til hovedinngang	610m	ca. 7 min $\triangle 33m$
	Fra T-bane Sinsen til hovedinngang	660m	ca. 8 min $\triangle 38m$
	Fra Tog Grefsen st. til hovedinngang	960m	ca. 11 min $\triangle 41m$
	Fra buss rv. 4 fra sentrum til hovedinngang	340m	ca. 4 min $\triangle 17m$
	Fra buss rv. 4 til sentrum til hovedinngang	500m	ca. 6 min $\triangle 31m$
	Fra buss ring 3 øst til hovedinngang	370m	ca. 4 min $\triangle 24m$
	Fra buss ring 3 vest til hovedinngang	530m	ca. 6 min $\triangle 32m$
	Omvei via UU-rampe	130m	ca. 2 min
	Omvei via turvei Norde Sinsen gård	20m	ca. 1 min
SINSEN-VEIEN	Fra buss ring 3 øst til hovedinngang	360m	ca. 4 min $\triangle 8m$
	Fra buss ring 3 vest til hovedinngang	590m	ca. 5 min $\triangle 9m$
AKER-SYKEHUS	Fra buss rv.4 fra sentrum til hovedinngang	550m	ca. 7 min $\triangle 11m$
	Fra buss rv.4 til sentrum til hovedinngang	660m	ca. 8 min $\triangle 20m$

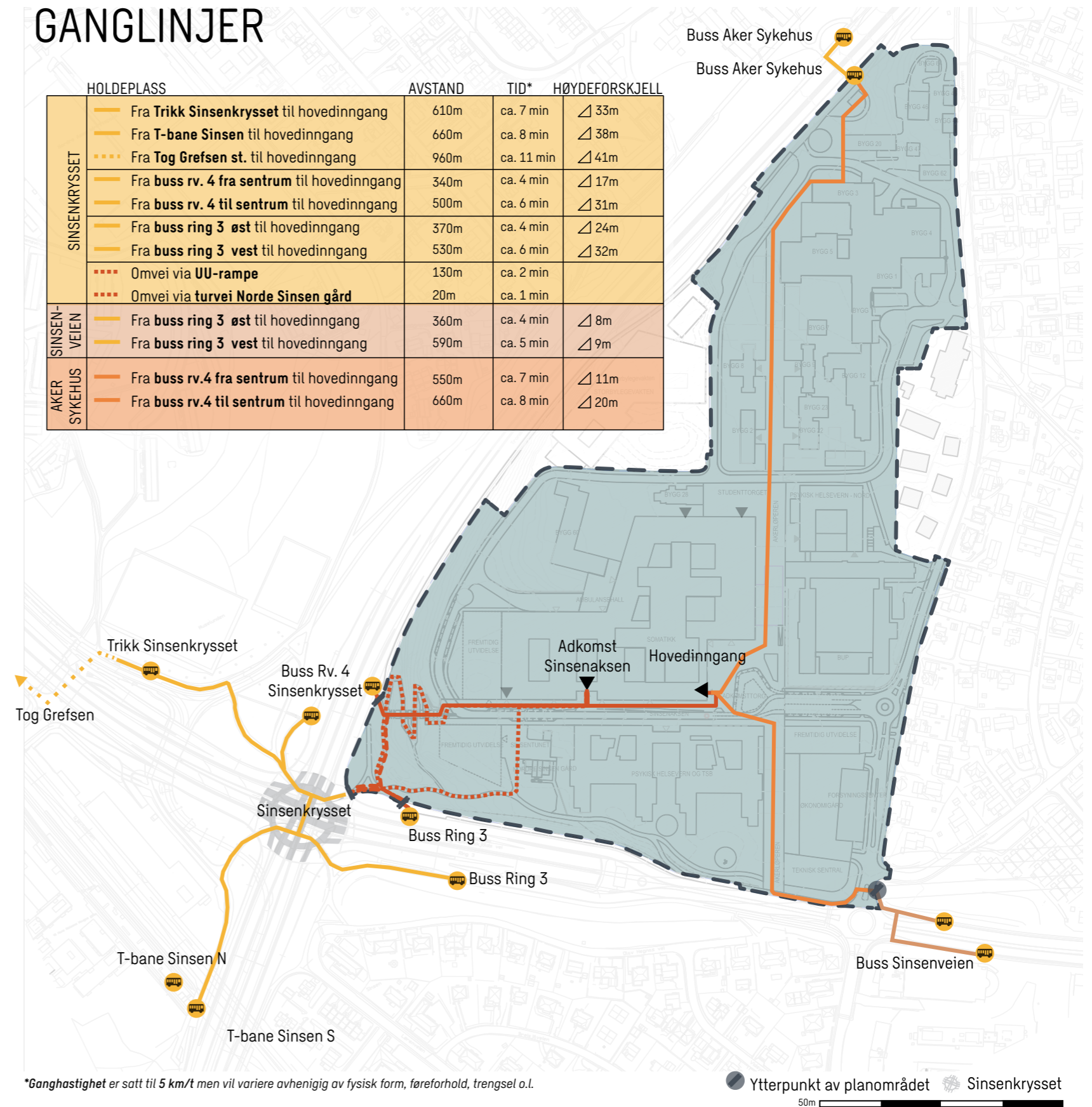

Nye Aker

FLYTDIAGRAM - HEISER

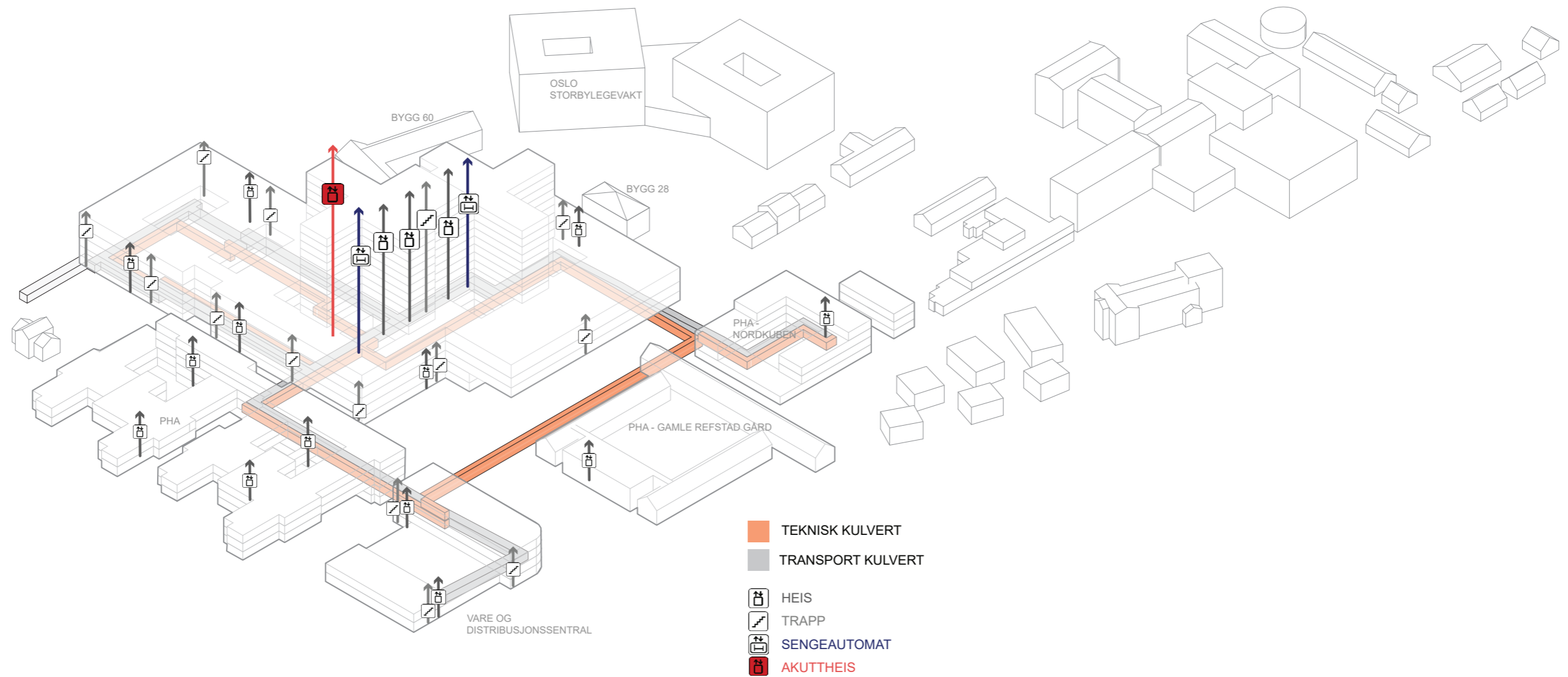

Nye Aker

FLYTDIAGRAM - GÅENDE OG BESØKENDE

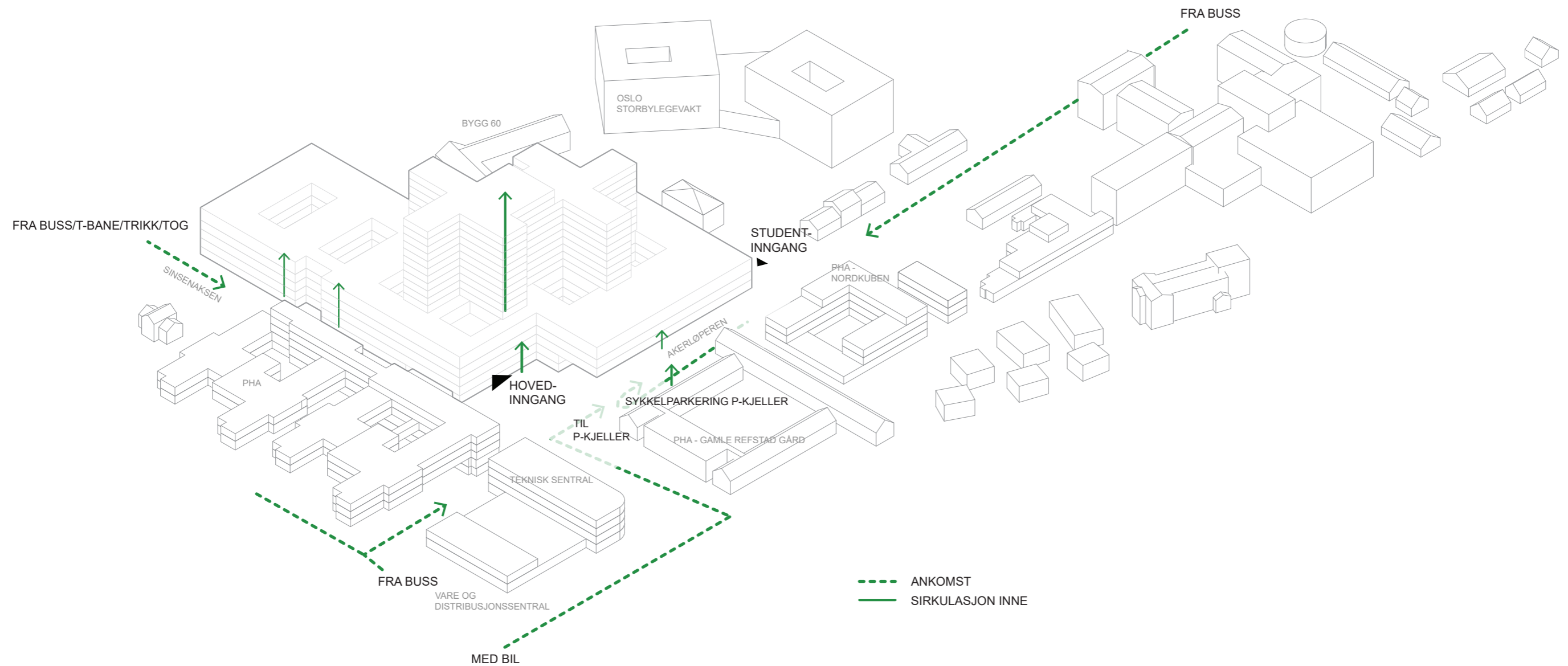

Nye Aker

FLYTDIAGRAM - PERSONALE

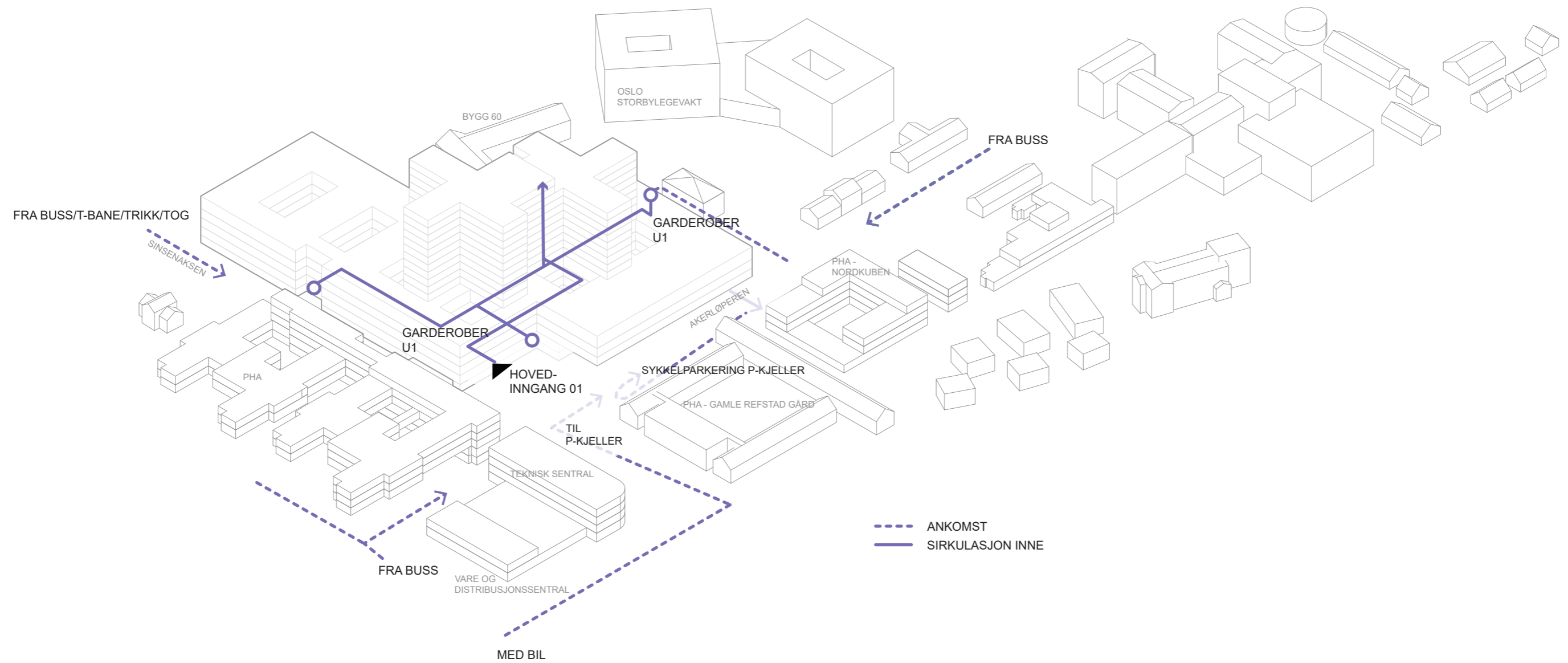

Nye Aker

FLYTDIAGRAM - SENGER

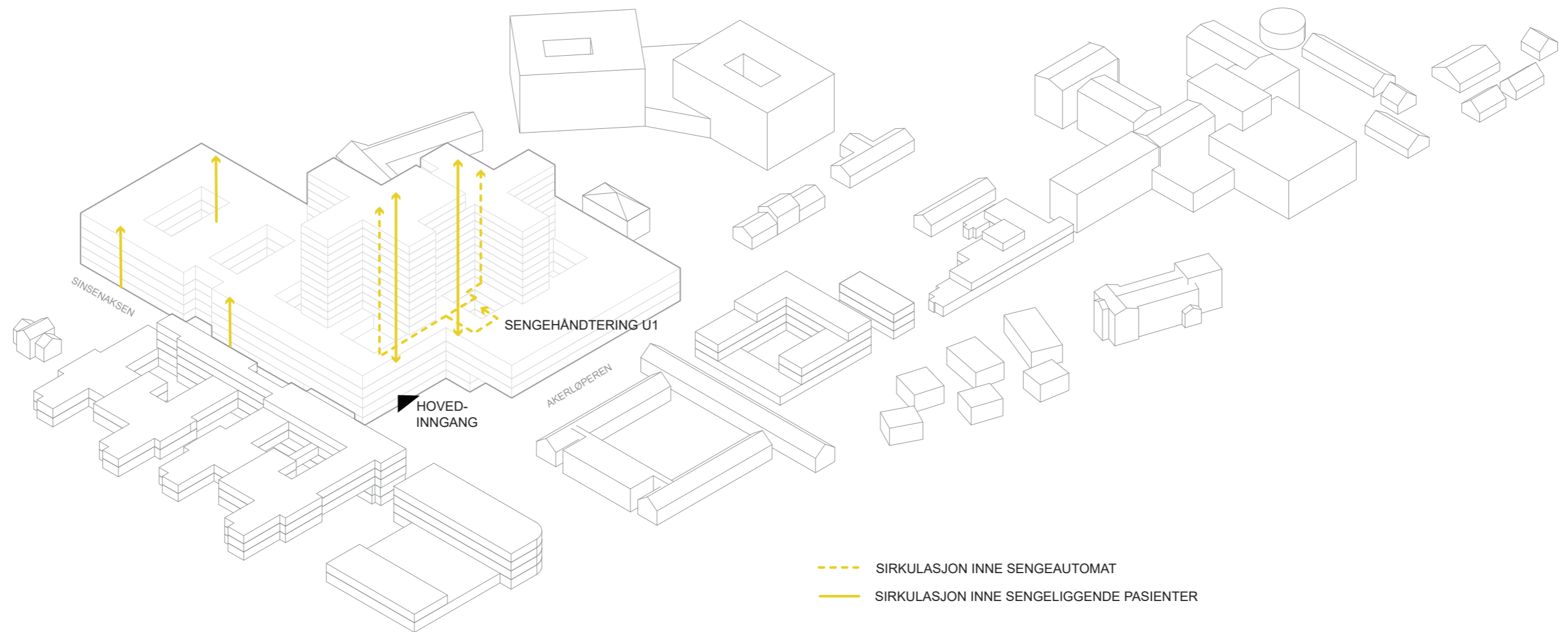

Nye Aker

FLYTDIAGRAM - VARER

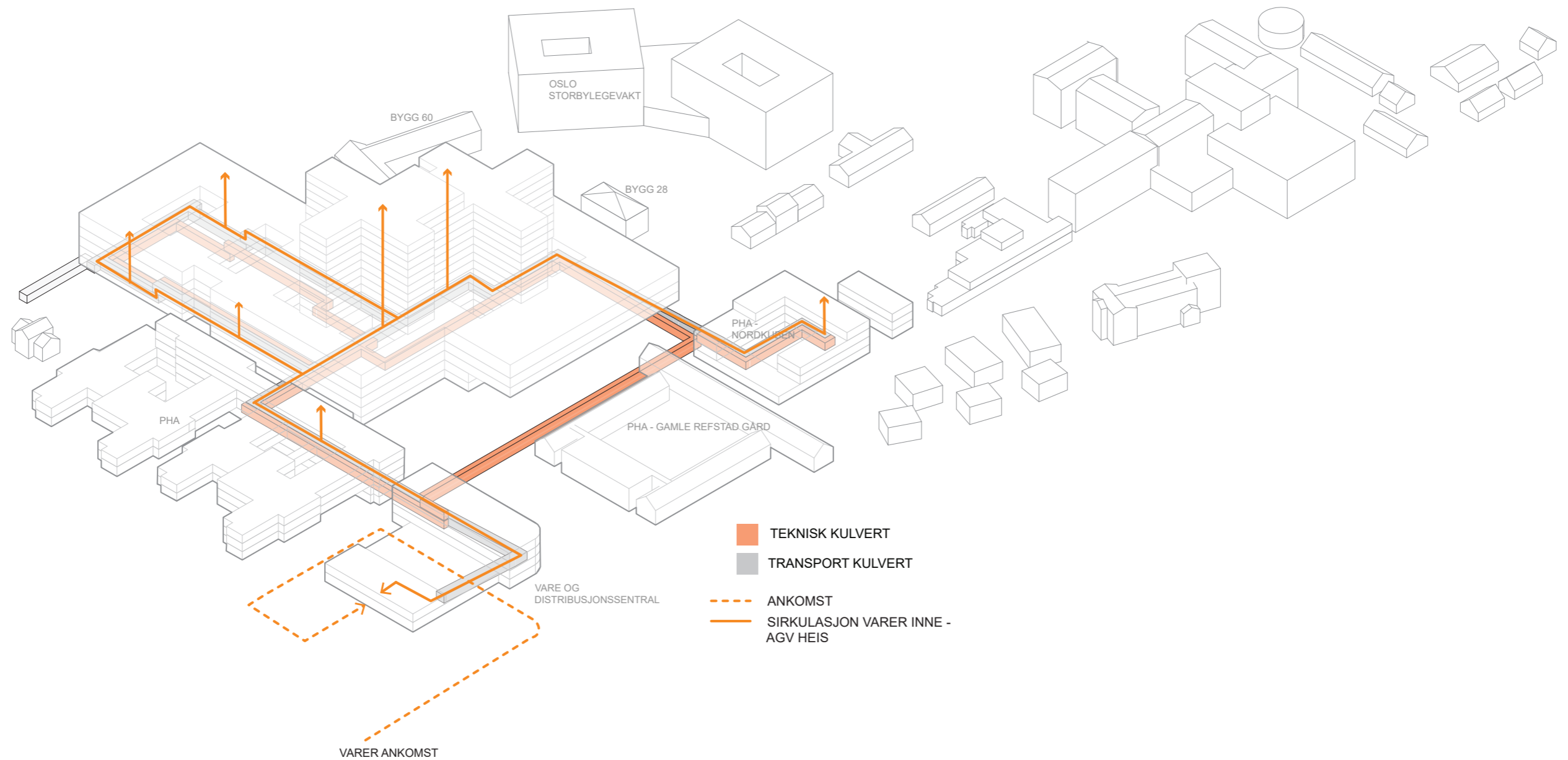

Nye Aker

FLYTDIAGRAM - AKUTT

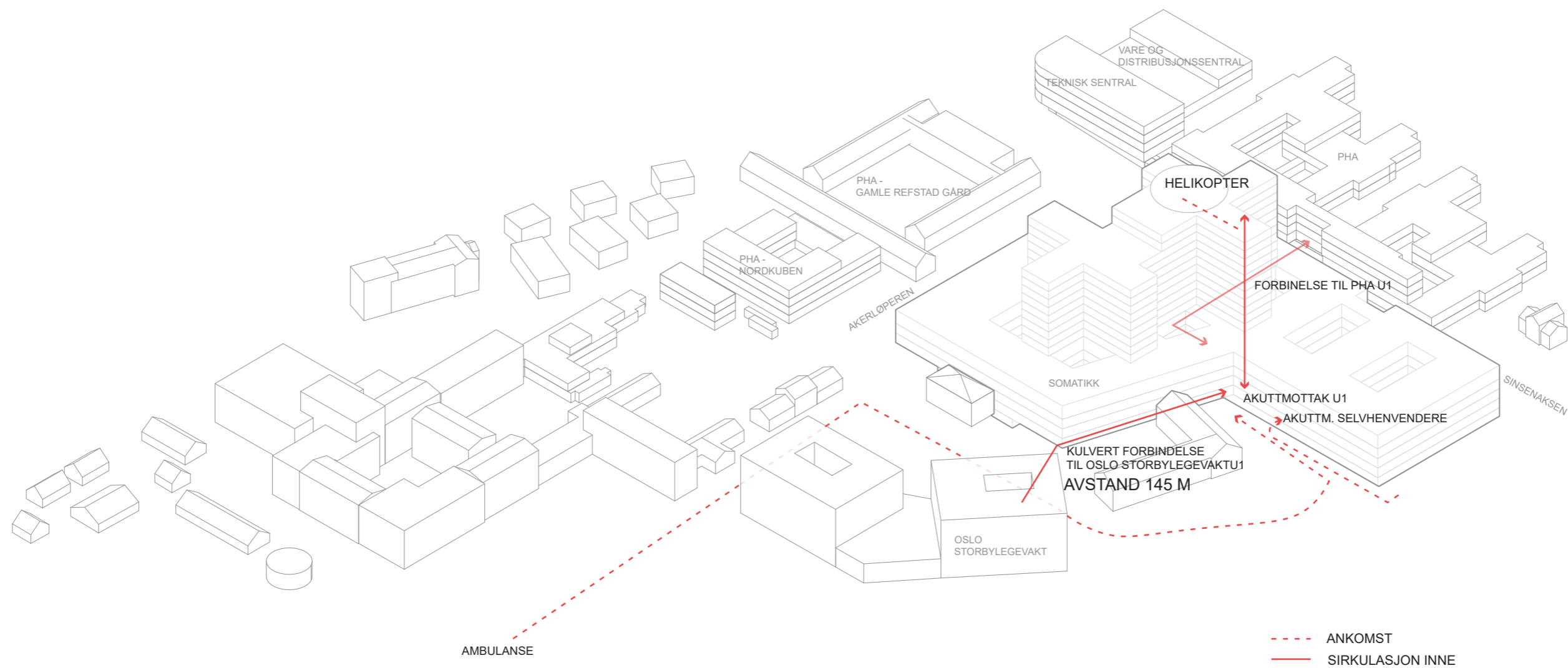

Nye Aker

Logistikkplan

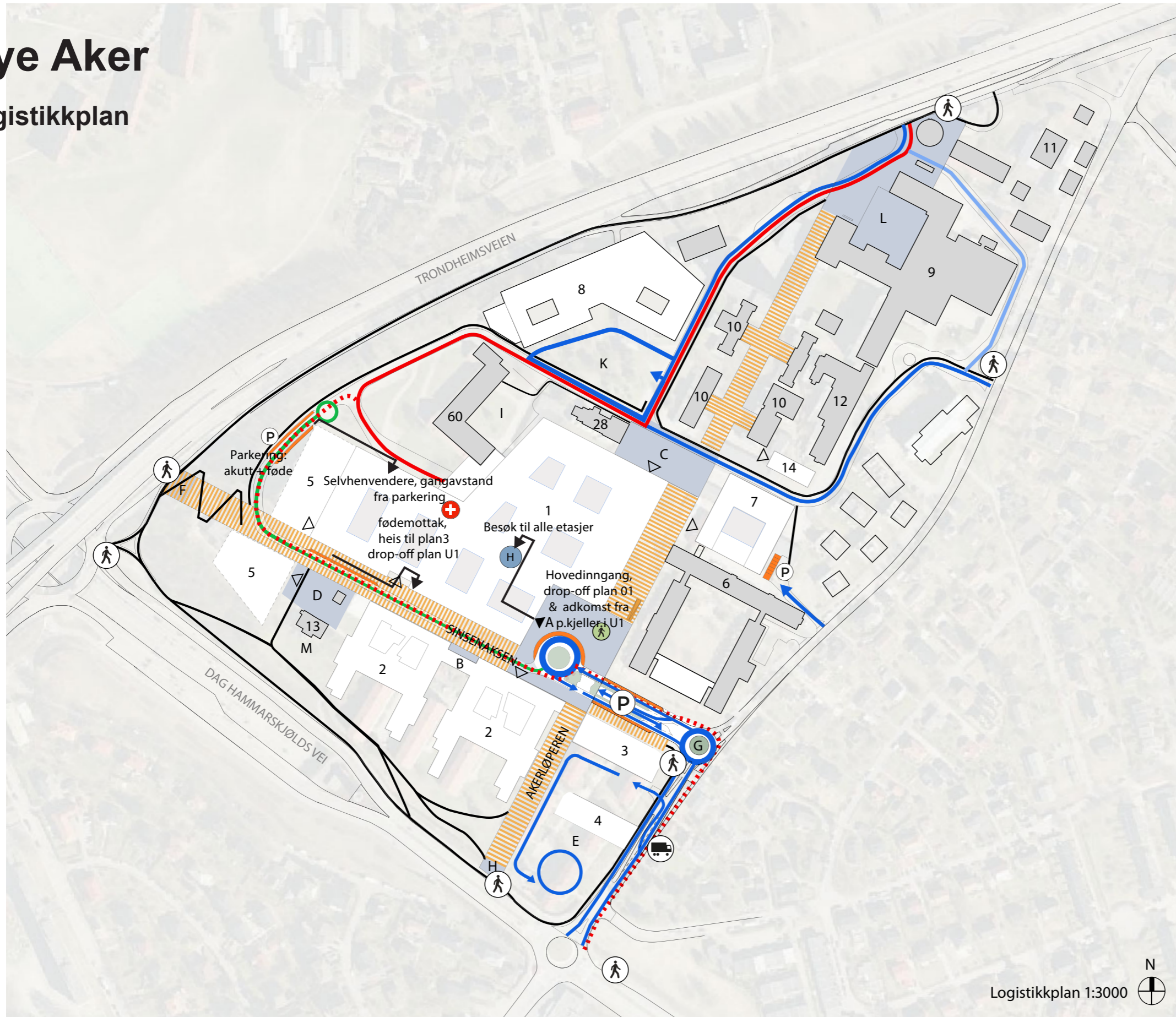

- 1 Nytt sykehusbygg, hovedbygg
- 2 Nytt sykehusbygg, PHA
- 3 Nytt sykehusbygg, teknisk sentral
- 4 Nytt sykehusbygg, varemottak og distribusjonssentral
- 5 Nytt sykehusbygg, etappe 2
- 6 Sinselveien 79 (Refstad transittmottak), PHA
- 7 Nytt sykehusbygg, PHA
- 8 Storbylegevakten
- 9 Eksisterende sykehusbygninger
- 10 Paviljongene
- 11 Tonsen gård
- 12 Bygg 12, PHA
- 13 Nordre Sinsen gård m/ stabbur
- 14 Nytt sykehusbygg, PHA
- 28 Bygg 28
- 60 Bygg 60

- A Hovedadkomsttorget
- B Adkomsttorg PHA
- C Studenttorget
- D Sinsentunet
- E Øknomigård
- F Velkomsttorg vest/ kollektivpunkt
- G Velkomstpunkt øst /rundkjøring
- H Velkomstpunkt sør/ kollektivpunkt
- I Atriumshagen
- K Kollen
- L Alléen (eksisterende)
- M Nordre Sinsen gård hageanlegg
- ▶ Hovedinngang
- ▽ Annen inngang
- P Parkering
- ⤴ Gangvei
- ⤴ Trappehus fotgjengere
- 🚚 Varelevering
- 🚁 Helipad

- Gang- og sykkelveier / fortau
- ▬ Hovedakser
- ▬ Kjøreadkomst
- ▬ Kjøring til føde-gyn
- ▬ Ambulanse
- ▬ Ambulanse redundant
- ▬ Interne kjøreveier
- ▬ Drop-off / korttidsparkering
- ▬ Torg
- ▬ Inngang sykkelparkering

Funksjonsfordeling

Aksonometri

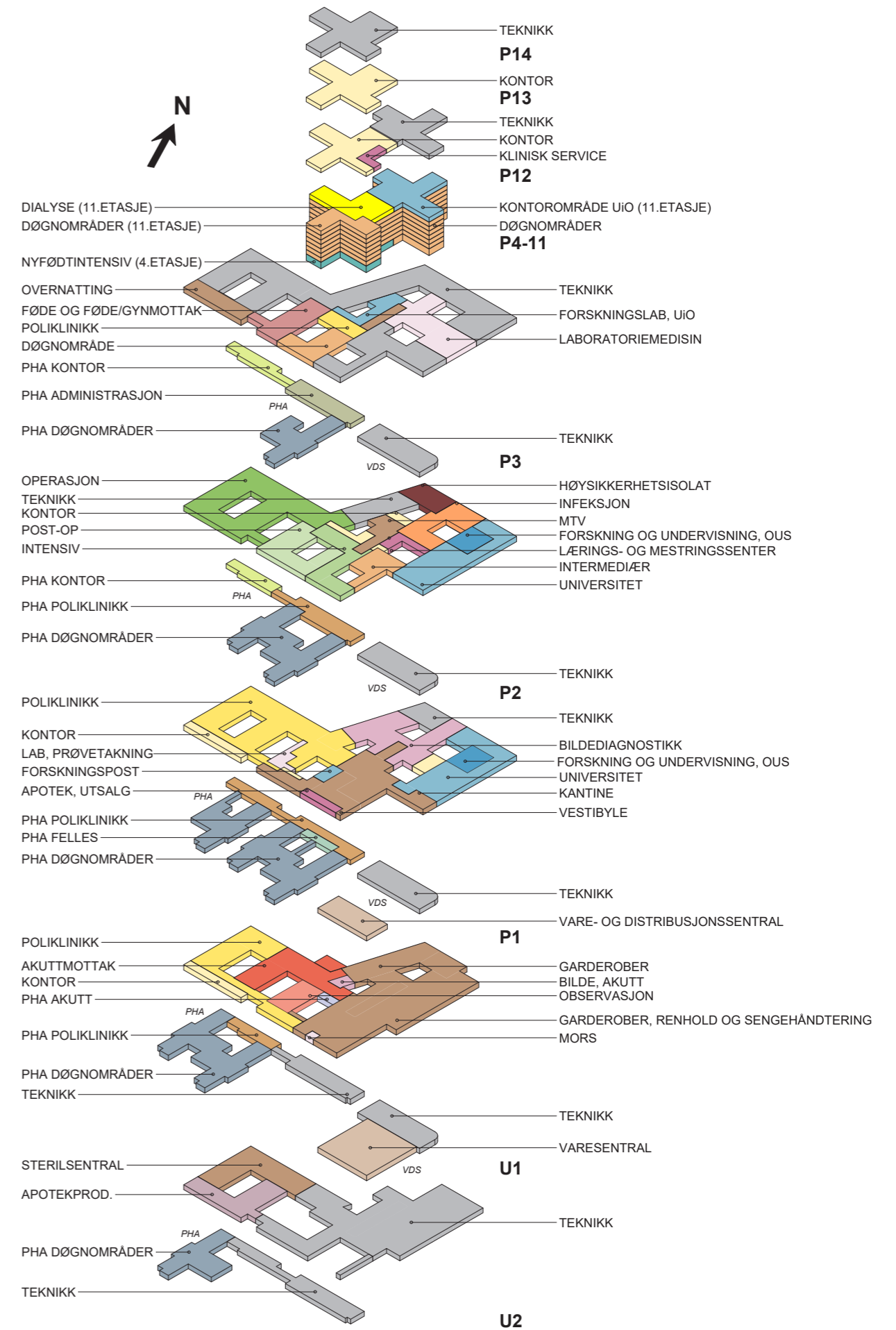

NYE AKER

Mål Snitt

Mål i meter

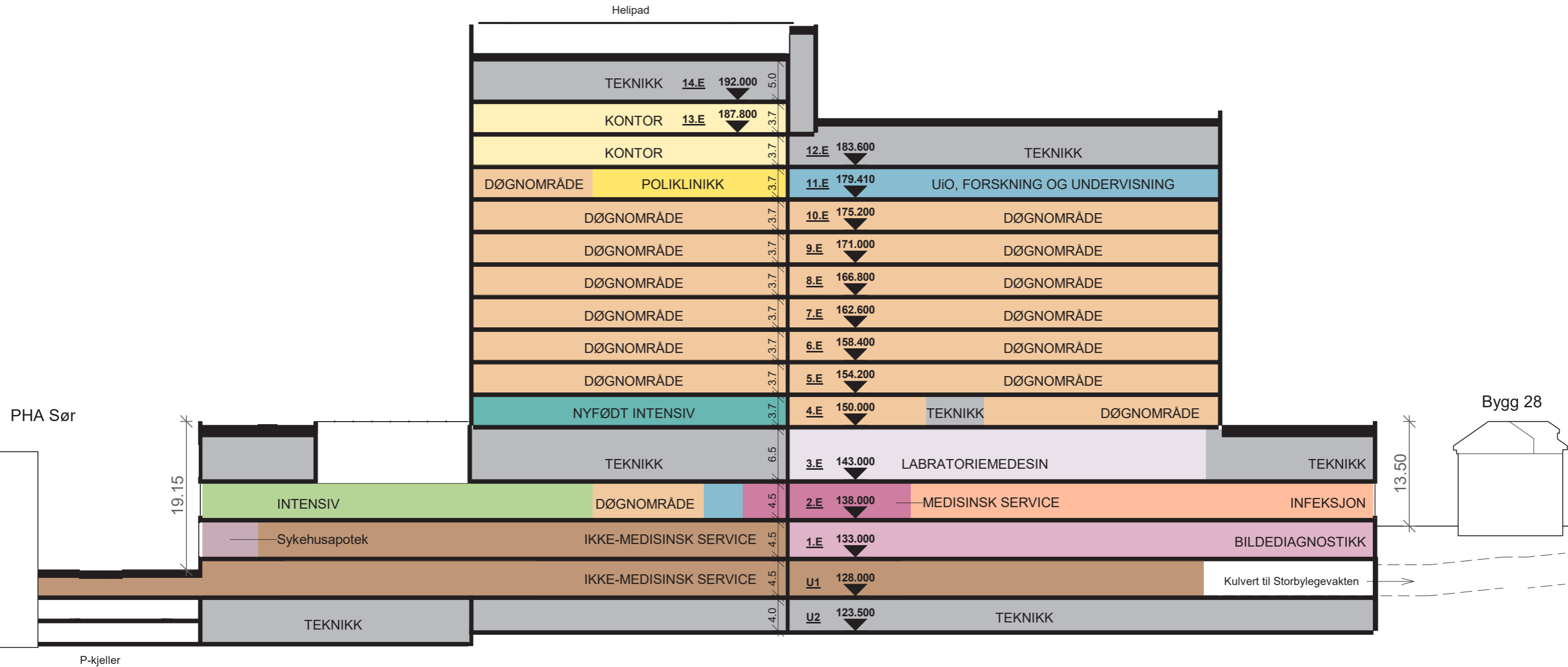

NYE AKER

Målplan

Mål i meter

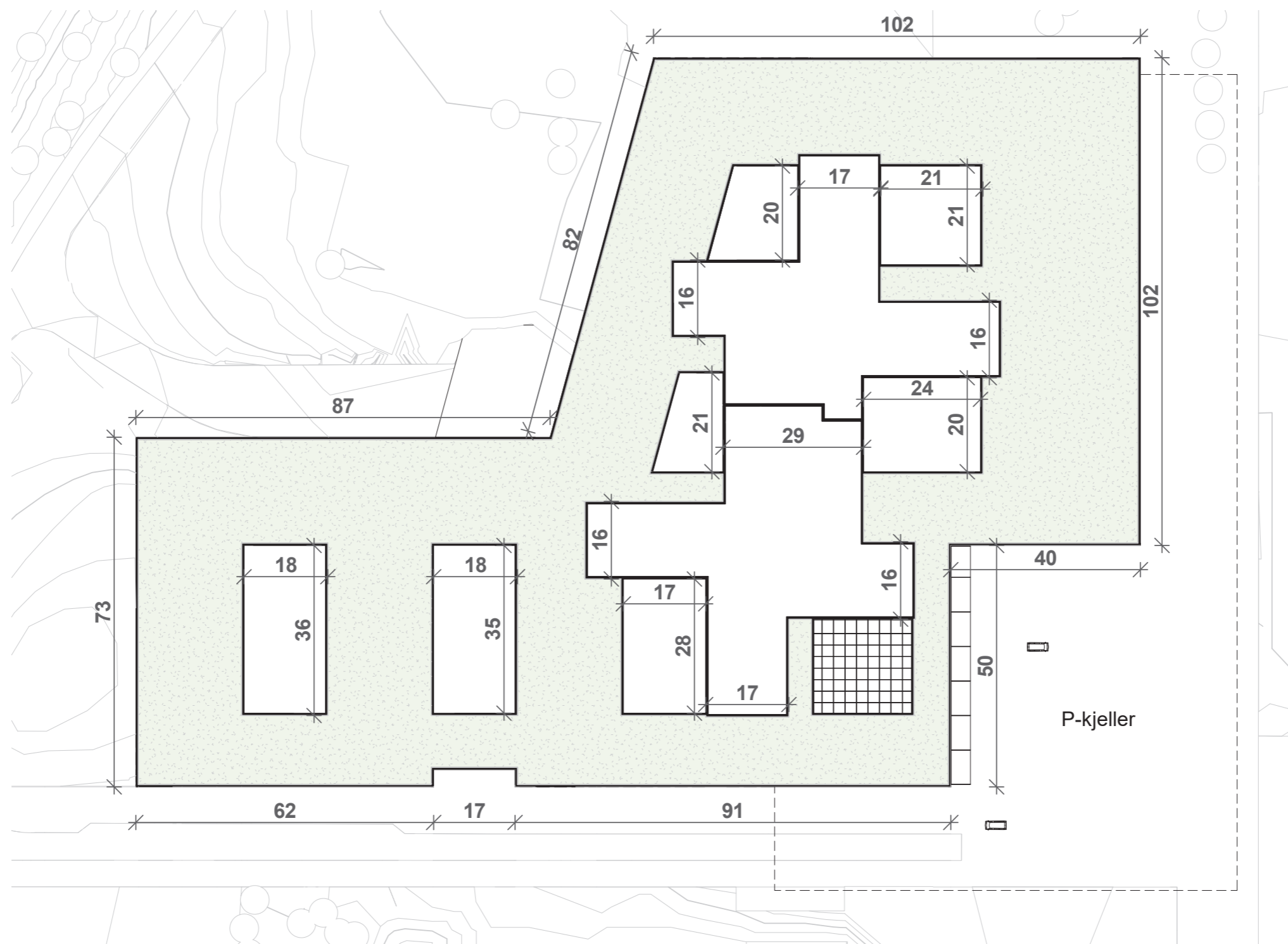

Funksjonsfordeling

Plan U2

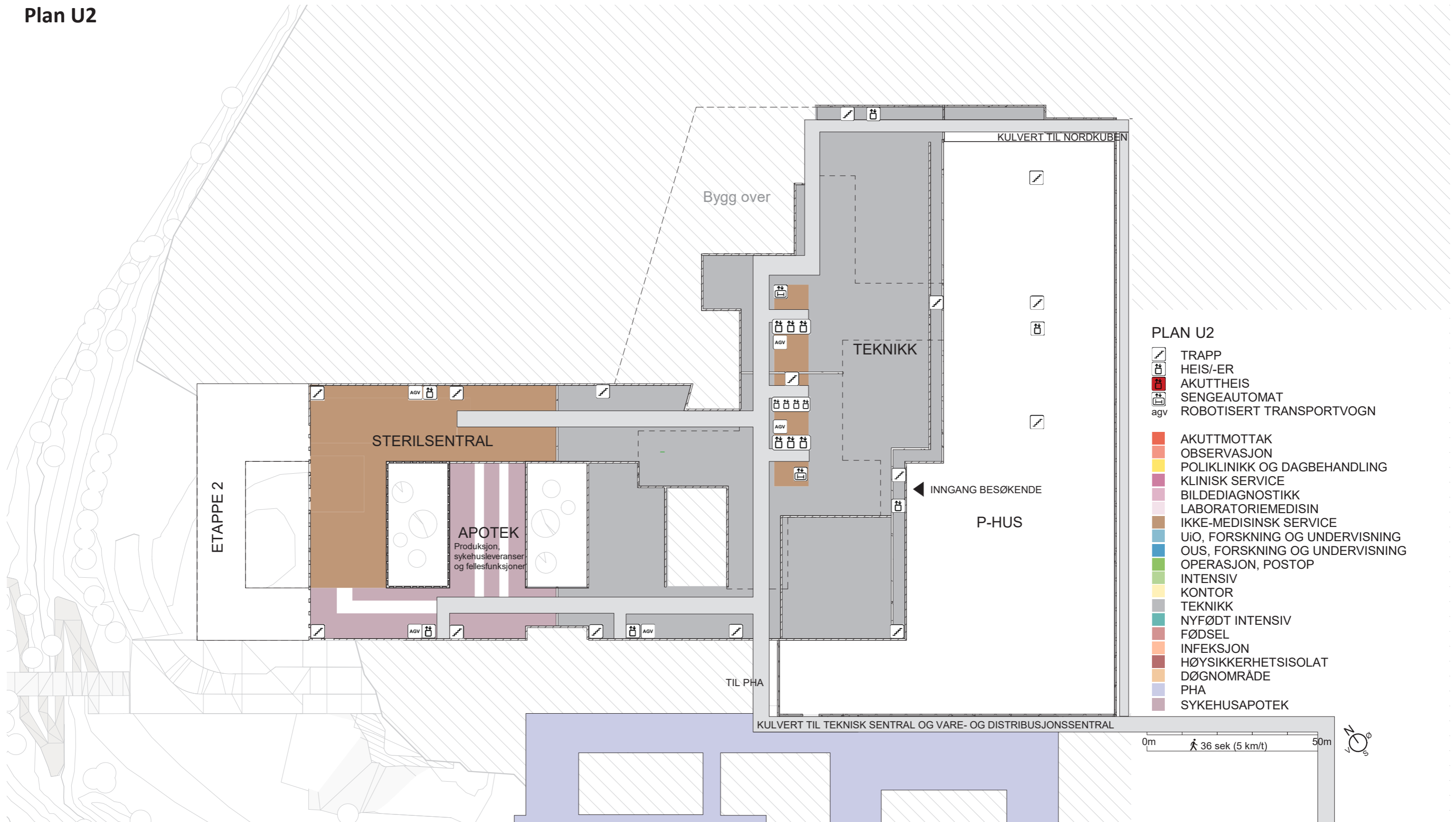

Funksjonsfordeling

Plan U1

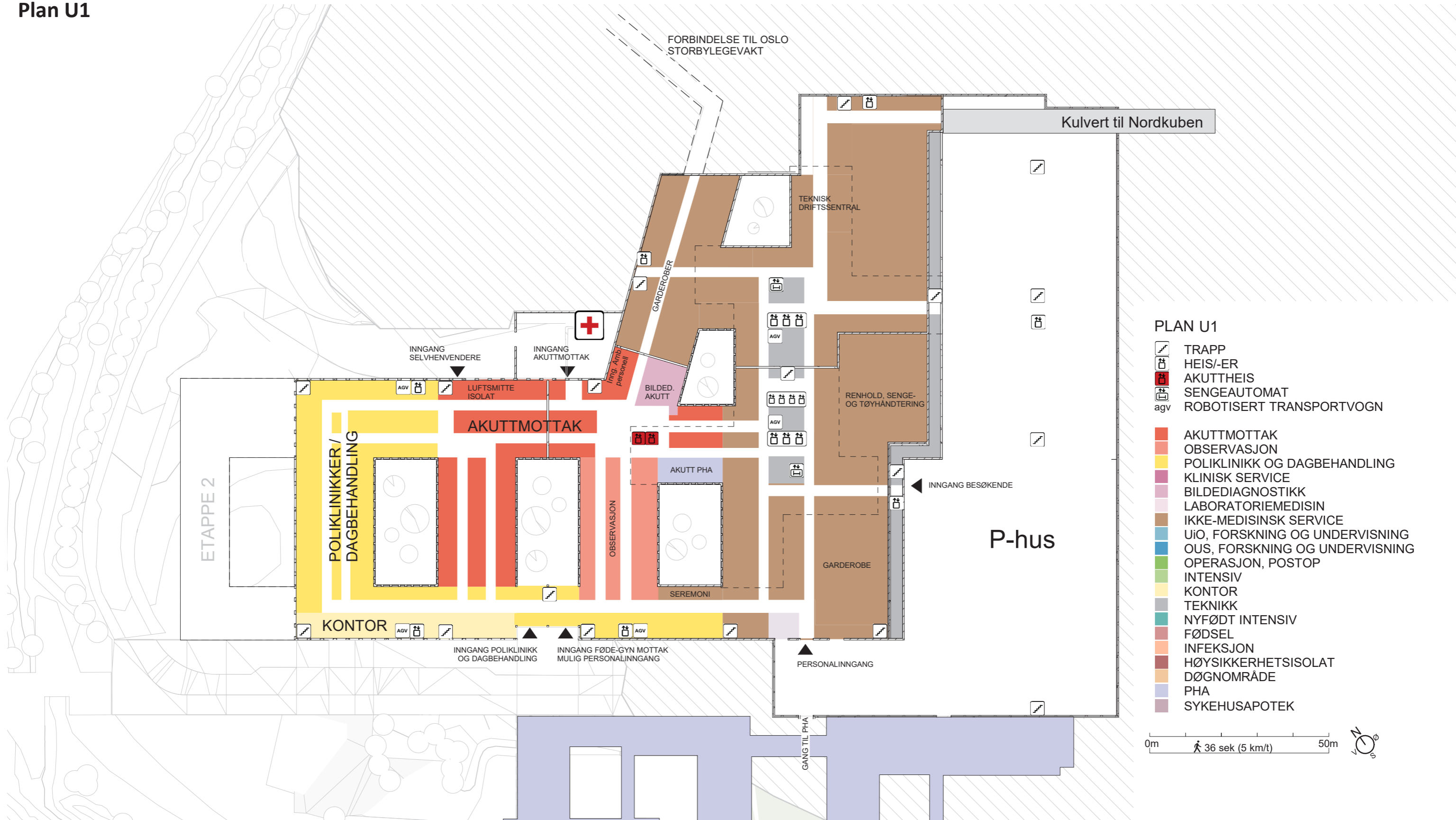

Funksjonsfordeling

Plan 01

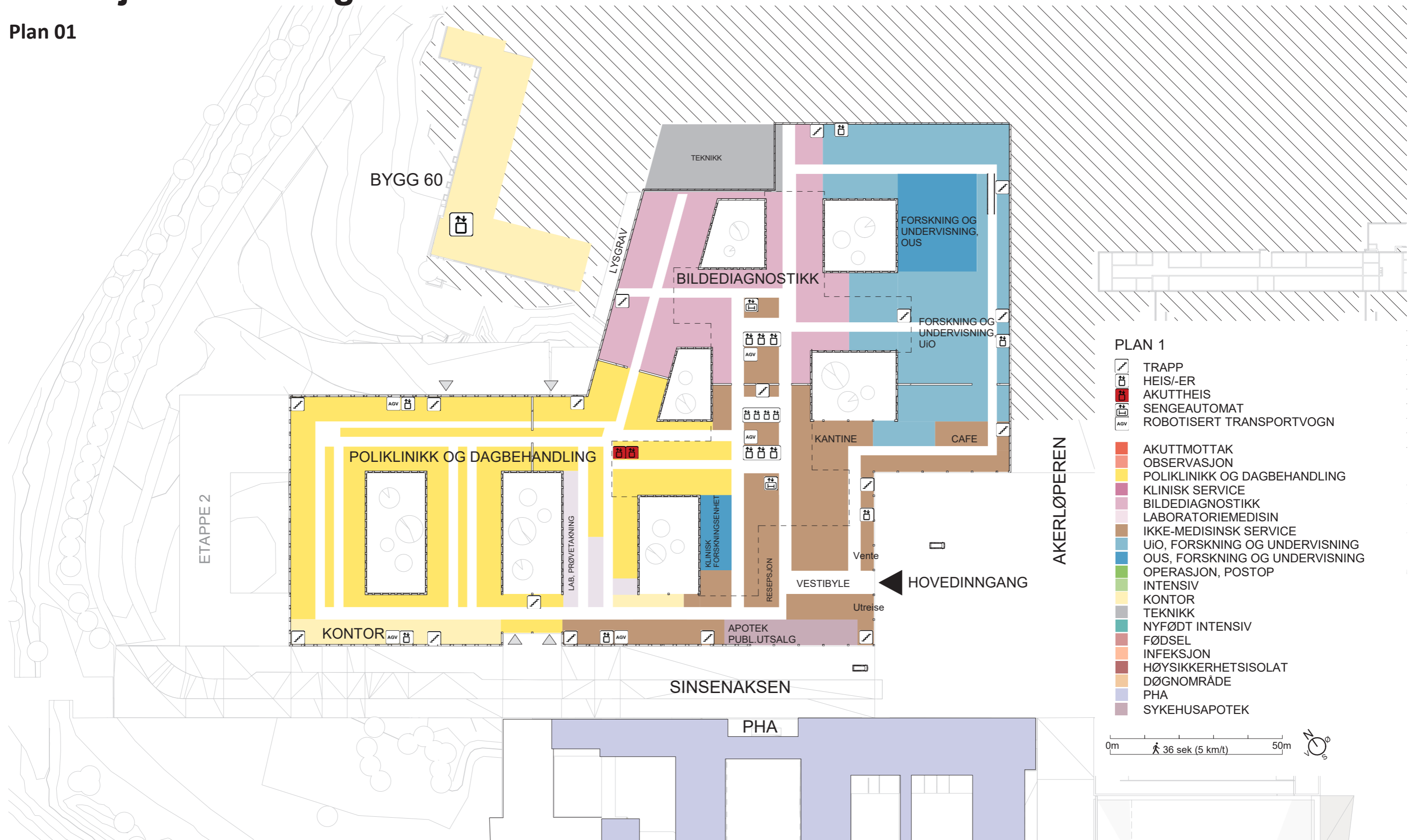

- PLAN 1**
- TRAPP
 - HEIS/-ER
 - AKUTTHEIS
 - SENGEAUTOMAT
 - ROBOTISERT TRANSPORTVOGN
 - AKUTTMOTTAK
 - OBSERVASJON
 - POLIKLINIK OG DAGBEHANDLING
 - KLINISK SERVICE
 - BILDEDIAGNOSTIKK
 - LABORATORIEMEDISIN
 - IKKE-MEDISINSK SERVICE
 - UiO, FORSKNING OG UNDERVISNING
 - OUS, FORSKNING OG UNDERVISNING
 - OPERASJON, POSTOP
 - INTENSIV
 - KONTOR
 - TEKNIKK
 - NYFØDT INTENSIV
 - FØDSEL
 - INFESJON
 - HØYSIKKERHETSISOLAT
 - DØGNOMRÅDE
 - PHA
 - SYKEHUSAPOTEK

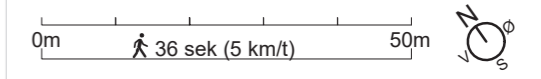

Funksjonsfordeling

Plan 02

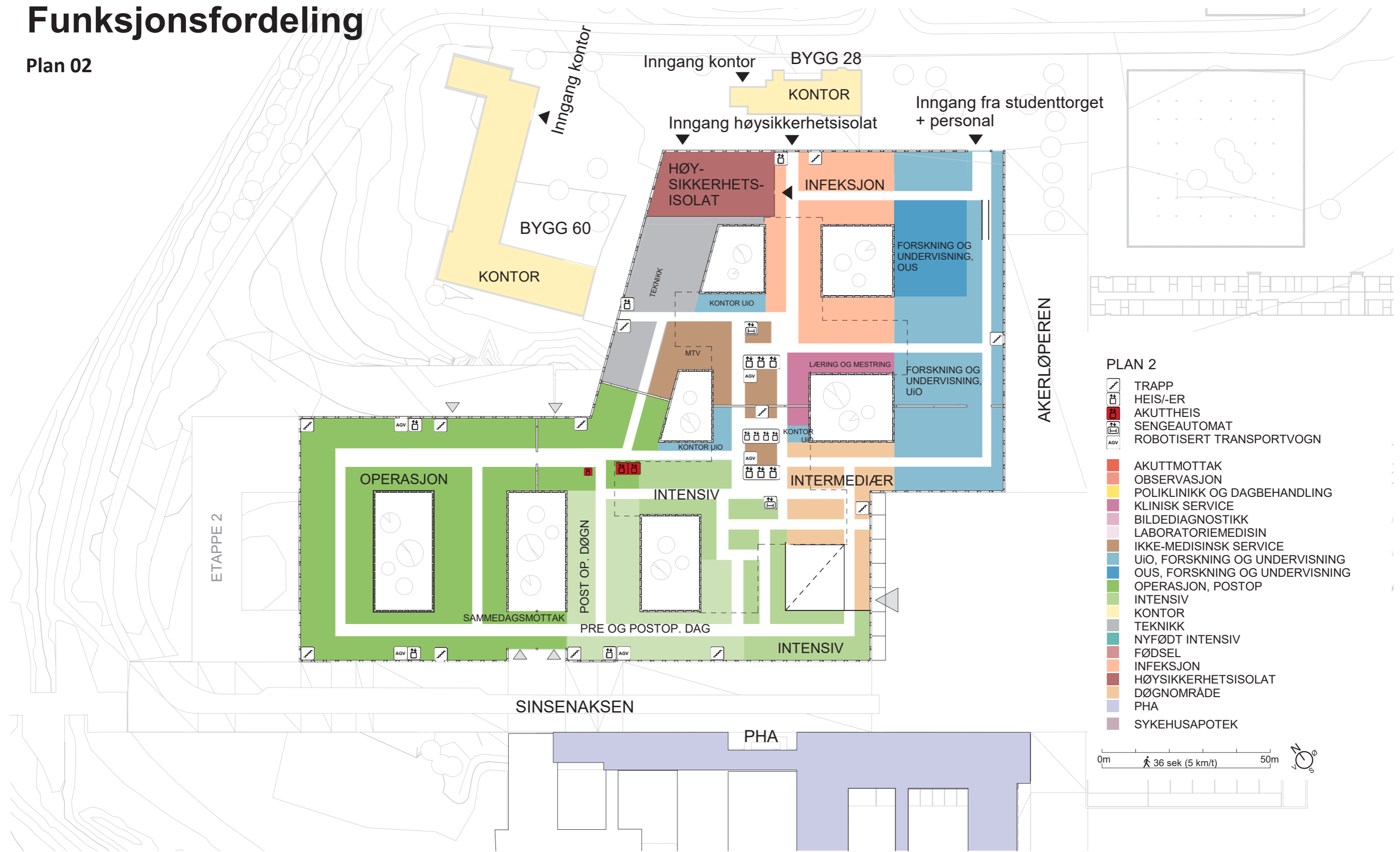

PLAN 2

- TRAPP
- HEIS/-ER
- AKUTTHEIS
- SENGEAUTOMAT
- ROBOTISERT TRANSPORTVOGN
- AKUTTMOTTAK
- OBSERVASJON
- POLIKLINIKK OG DAGBEHANDLING
- KLINISK SERVICE
- BILDEDIAGNOSTIKK
- LABORATORIEMEDISIN
- IKKE-MEDISINSK SERVICE
- UiO, FORSKNING OG UNDERVISNING
- OUS, FORSKNING OG UNDERVISNING
- OPERASJON, POSTOP
- INTENSIV
- KONTOR
- TEKNIKK
- NYFØDT INTENSIV
- FØDSEL
- INFEKSJON
- HØYSIKKERHETSISOLAT
- DØGNOMRÅDE
- PHA
- SYKEHUSAPOTEK

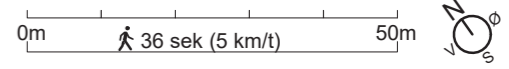

Funksjonsfordeling

Plan 03

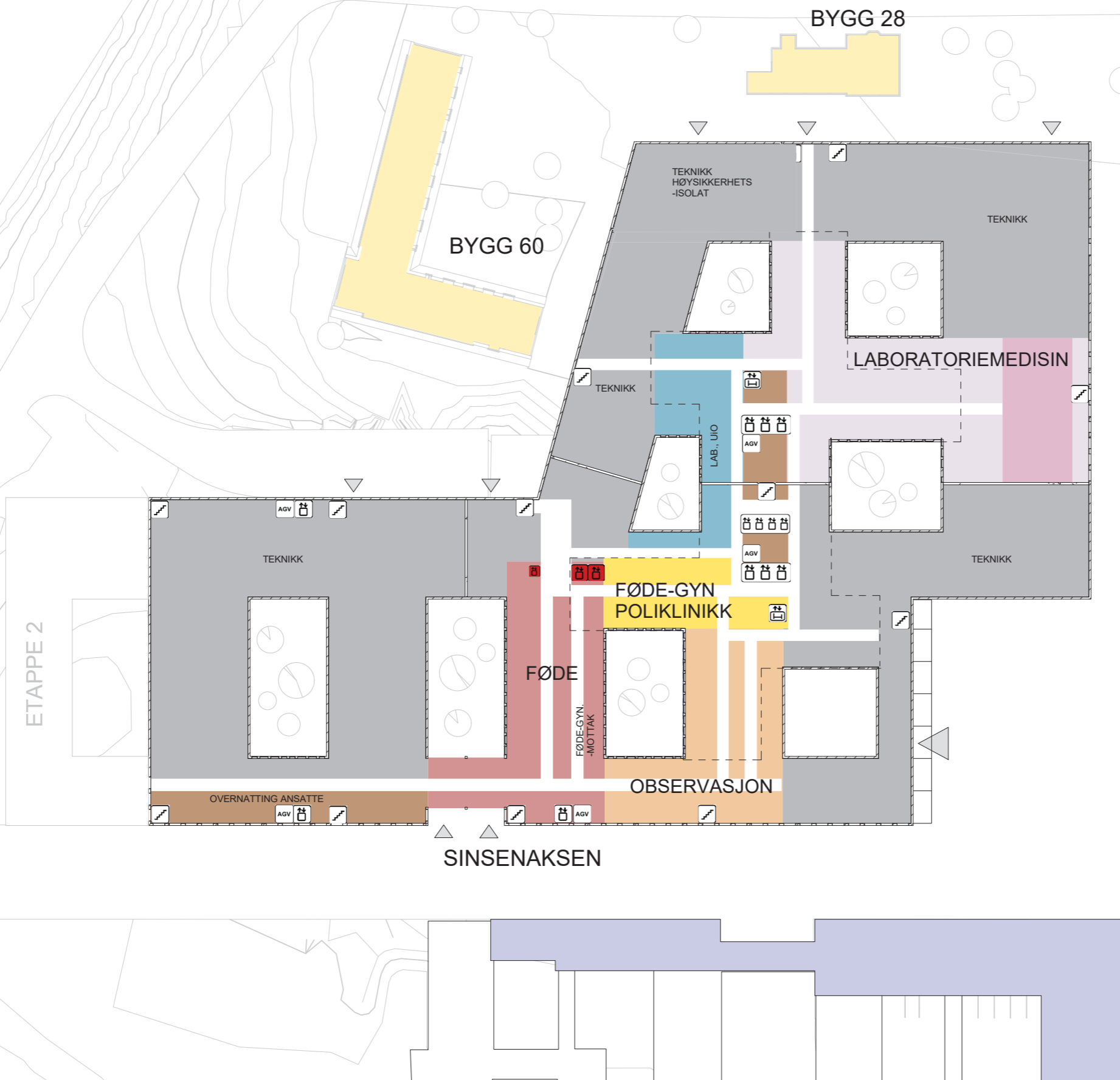

PLAN 3

- TRAPP
- HEIS/-ER
- AKUTTHEIS
- SENGEAUTOMAT
- ROBOTISERT TRANSPORTVOGN
- AKUTTMOTTAK
- OBSERVASJON
- POLIKLINIKK OG DAGBEHANDLING
- KLINISK SERVICE
- BILDEDIAGNOSTIKK
- LABORATORIEMEDISIN
- IKKE-MEDISINSK SERVICE
- UiO, FORSKNING OG UNDERVISNING
- OUS, FORSKNING OG UNDERVISNING
- OPERASJON, POSTOP
- INTENSIV
- KONTOR
- TEKNIKK
- NYFØDT INTENSIV
- FØDSEL
- INFEKSJON
- HØYSIKKERHETSISOLAT
- DØGNOMRÅDE
- PHA
- SYKEHUSAPOTEK

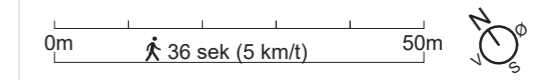

Funksjonsfordr

Plan 04

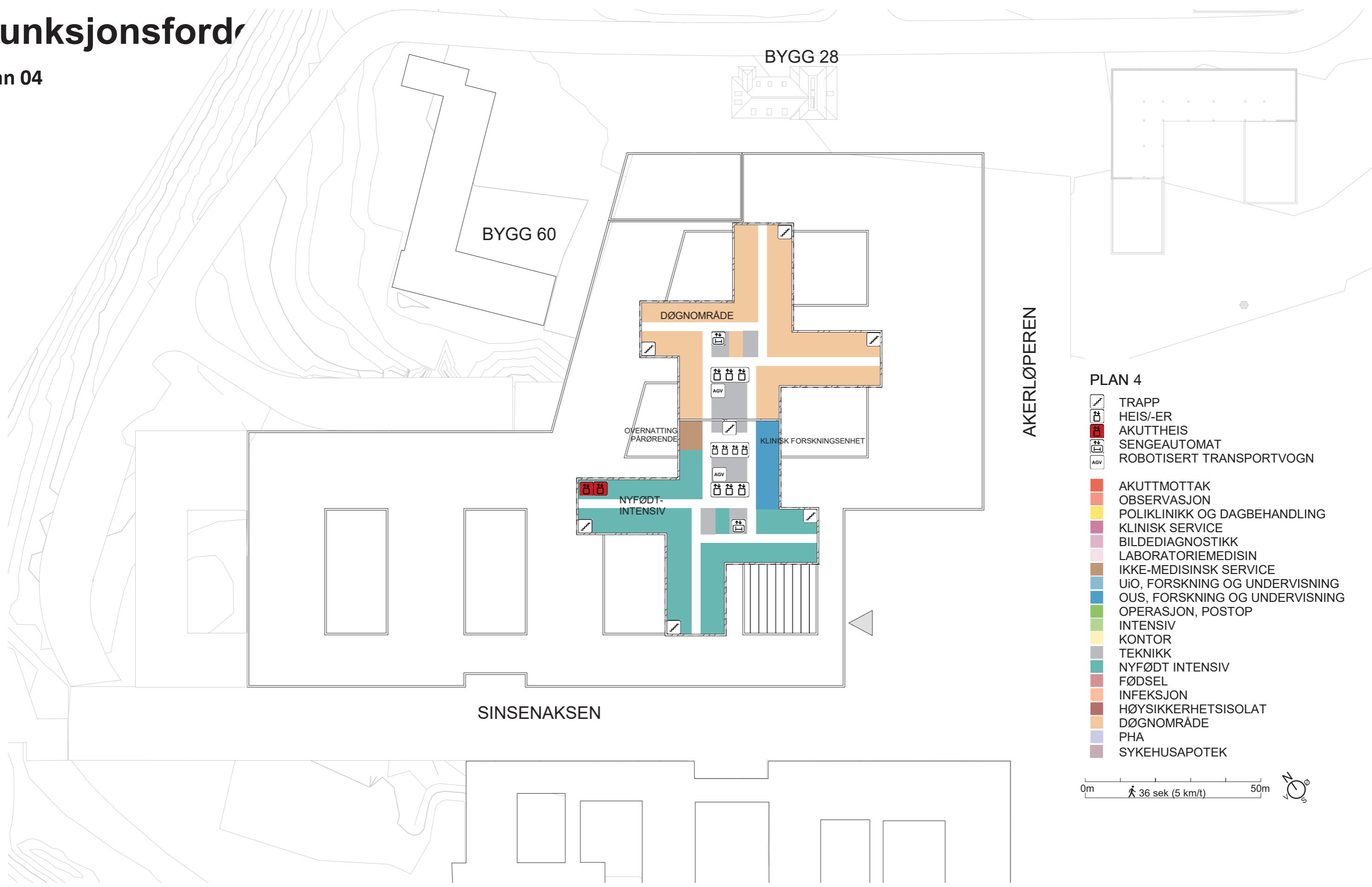

PLAN 4

- TRAPP
 - HEIS/-ER
 - AKUTT HEIS
 - SENGEAUTOMAT
 - ROBOTISERT TRANSPORTVOGN
-
- AKUTTMOTTAK
 - OBSERVASJON
 - POLIKLINIKK OG DAGBEHANDLING
 - KLINISK SERVICE
 - BILDEDIAGNOSTIKK
 - LABORATORIEMEDISIN
 - IKKE-MEDISINSK SERVICE
 - UiO, FORSKNING OG UNDERVISNING
 - OUS, FORSKNING OG UNDERVISNING
 - OPERASJON, POSTOP
 - INTENSIV
 - KONTOR
 - TEKNIKK
 - NYFØDT INTENSIV
 - FØDSEL
 - INFEKSJON
 - HØYSIKKERHETSISOLAT
 - DØGNOMRÅDE
 - PHA
 - SYKEHUSAPOTEK

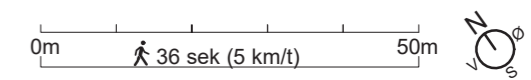





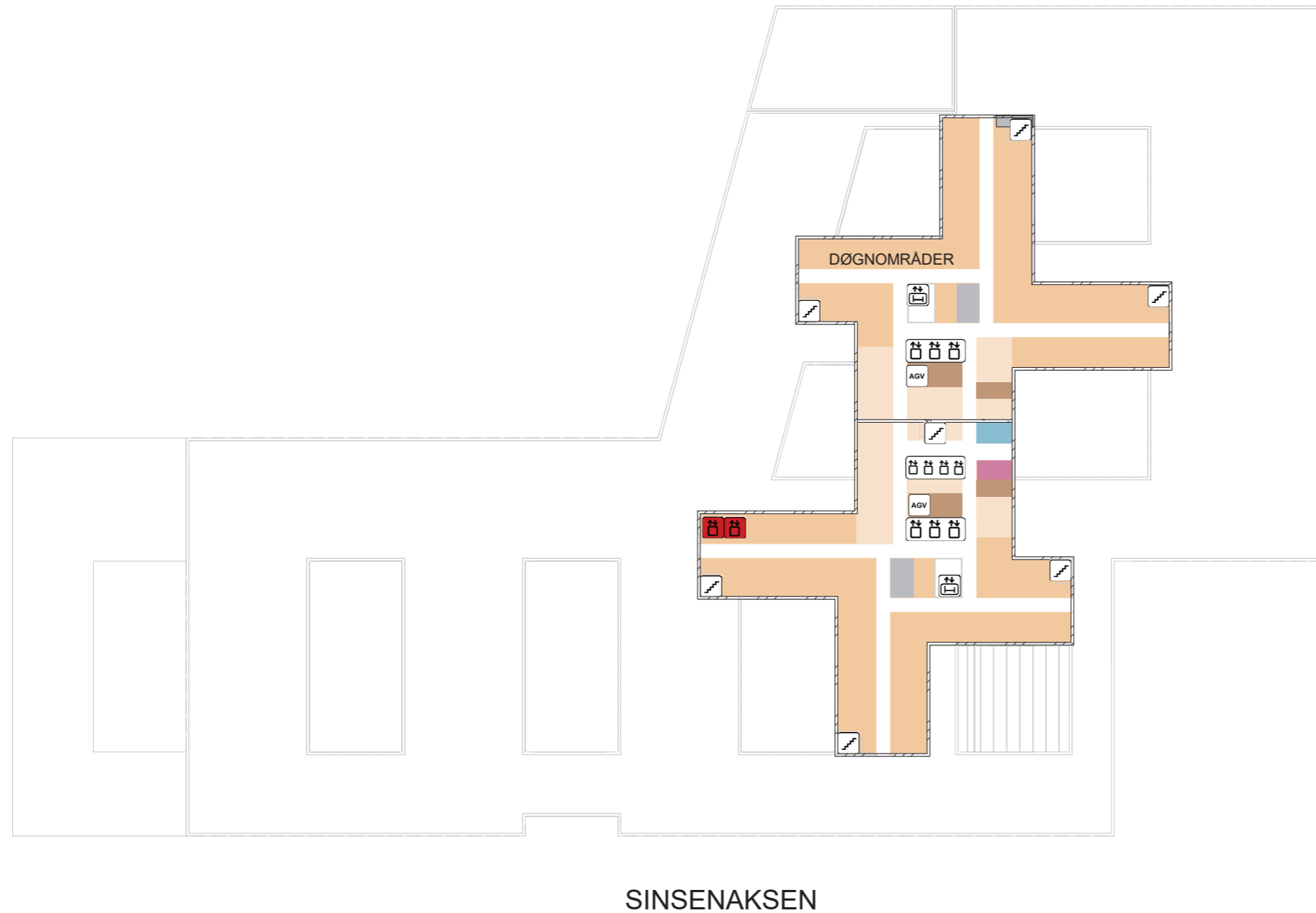



















Funksjonsfordeling

Plan 05-10



AKERLØPEREN

PLAN 5-10

-  TRAPP
-  HEIS/-ER
-  AKUTTHEIS
-  SENGEAUTOMAT
-  ROBOTISERT TRANSPORTVOGN
-  AKUTTMOTTAK
-  OBSERVASJON
-  POLIKLINIKK OG DAGBEHANDLING
-  KLINISK SERVICE
-  BILDEDIAGNOSTIKK
-  LABORATORIEMEDISIN
-  IKKE-MEDISINSK SERVICE
-  UiO, FORSKNING OG UNDERVISNING
-  OUS, FORSKNING OG UNDERVISNING
-  OPERASJON, POSTOP
-  INTENSIV
-  KONTOR
-  TEKNIKK
-  NYFØDT INTENSIV
-  FØDSEL
-  INFEKSJON
-  HØYSIKKERHETSISOLAT
-  DØGNOMRÅDE
-  PHA
-  SYKEHUSAPOTEK

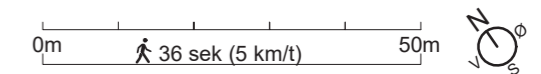

Funksjonsfordeling

Plan 11

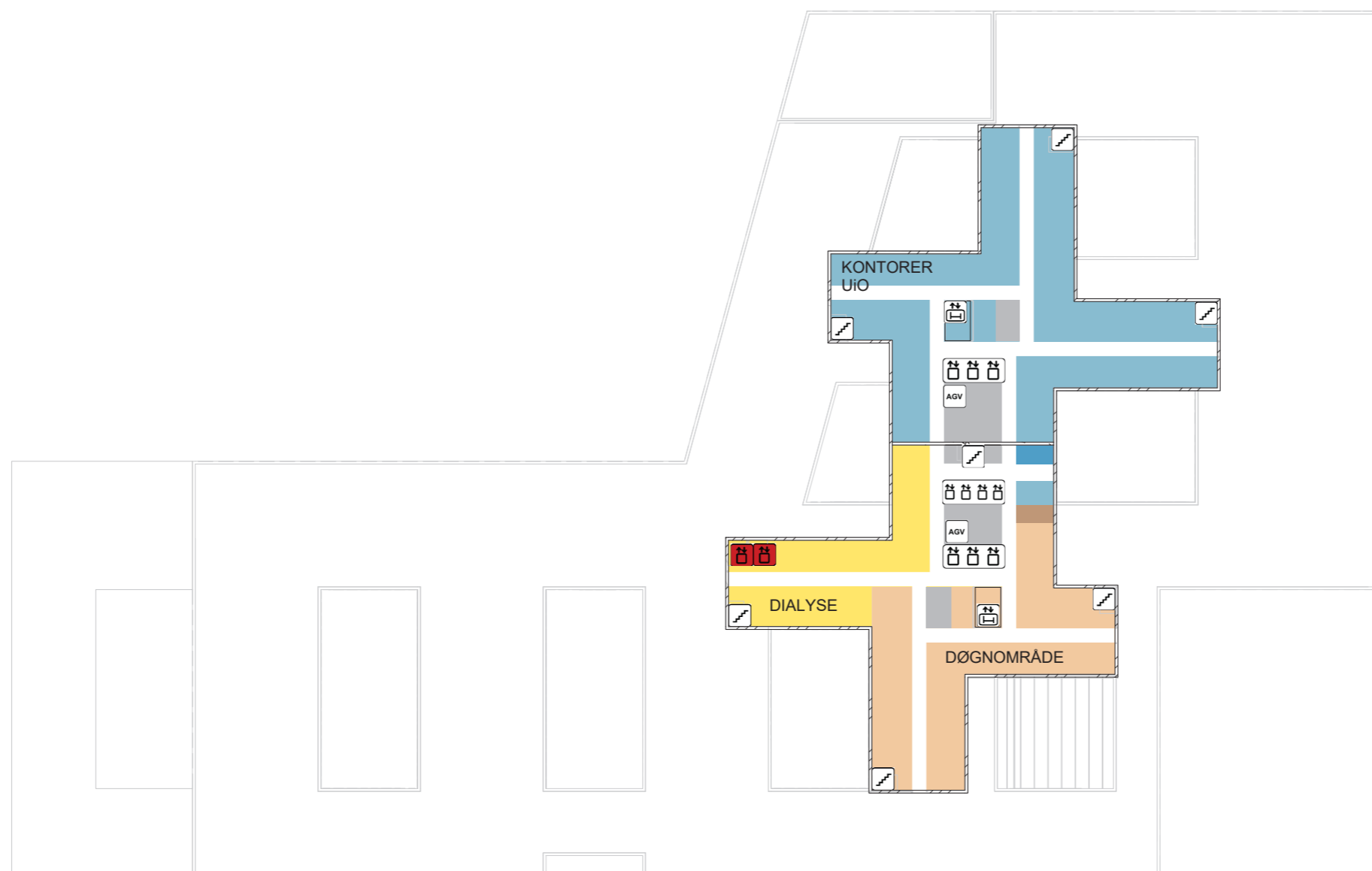

PLAN 11

- TRAPP
- HEIS/-ER
- AKUTTHEIS
- SENGEAUTOMAT
- ROBOTISERT TRANSPORTVOGN

- AKUTTMOTTAK
- OBSERVASJON
- POLIKLINIKK OG DAGBEHANDLING
- KLINISK SERVICE
- BILDEDIAGNOSTIKK
- LABORATORIEMEDISIN
- IKKE-MEDISINSK SERVICE
- UiO, FORSKNING OG UNDERVISNING
- OUS, FORSKNING OG UNDERVISNING
- OPERASJON, POSTOP
- INTENSIV
- KONTOR
- TEKNIKK
- NYFØDT INTENSIV
- FØDSEL
- INFEKSJON
- HØYSIKKERHETSISOLAT
- DØGNOMRÅDE
- PHA
- SYKEHUSAPOTEK

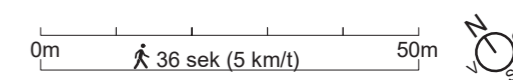

Funksjonsfordeling

Plan 12

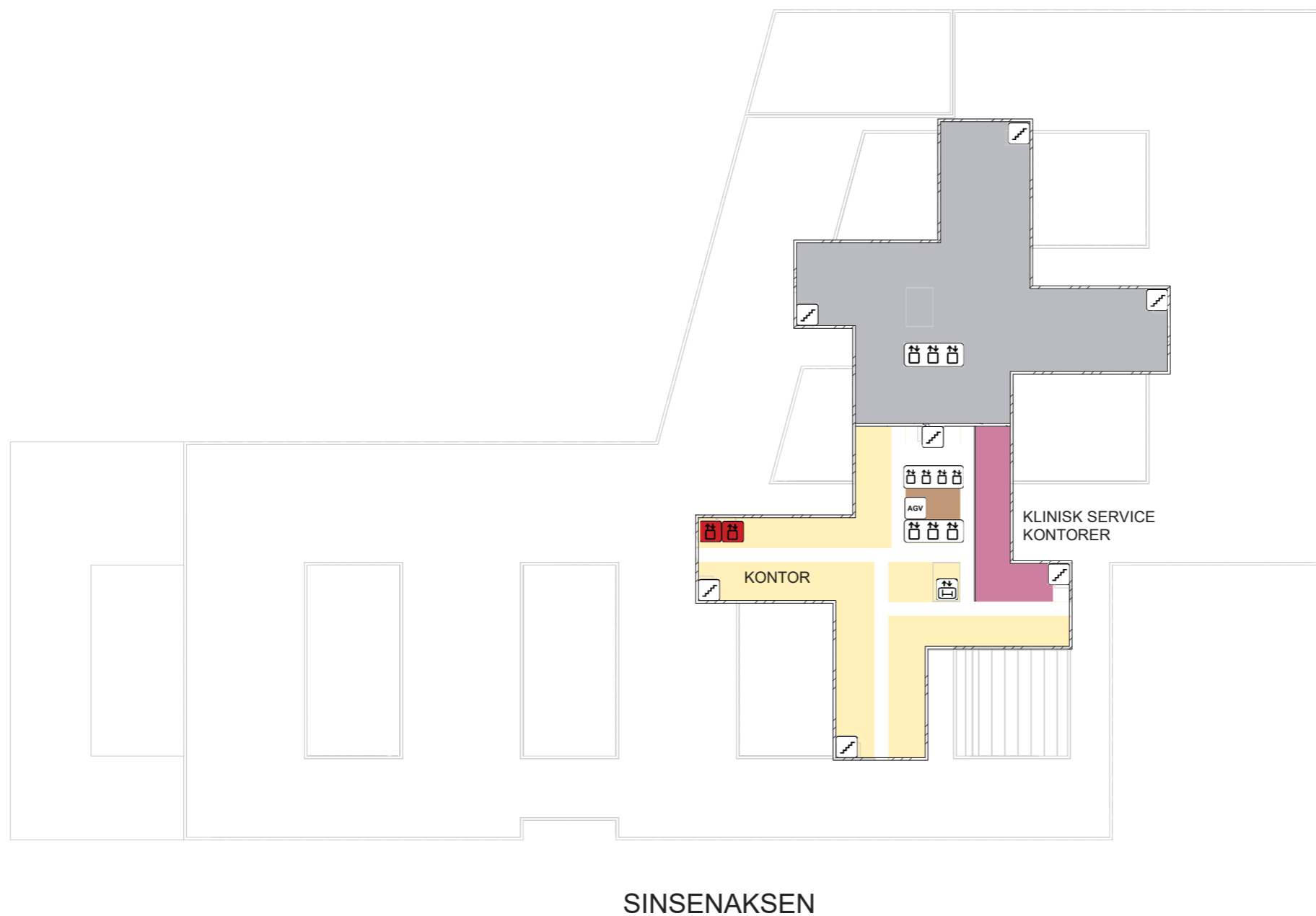

AKERLØPEREN

PLAN 12

- TRAPP
 - HEIS/-ER
 - AKUTTTHEIS
 - SENGEAUTOMAT
 - ROBOTISERT TRANSPORTVOGN
- AKUTTMOTTAK
 - OBSERVASJON
 - POLIKLINIKK OG DAGBEHANDLING
 - KLINISK SERVICE
 - BILDEDIAGNOSTIKK
 - LABORATORIEMEDISIN
 - IKKE-MEDISINSK SERVICE
 - UiO, FORSKNING OG UNDERVISNING
 - OUS, FORSKNING OG UNDERVISNING
 - OPERASJON, POSTOP
 - INTENSIV
 - KONTOR
 - TEKNIKK
 - NYFØDT INTENSIV
 - FØDSEL
 - INFEKSJON
 - HØYSIKKERHETSISOLAT
 - DØGNOMRÅDE
 - PHA
 - SYKEHUSAPOTEK

0m 36 sek (5 km/t) 50m



Funksjonsfordeling

Plan 13

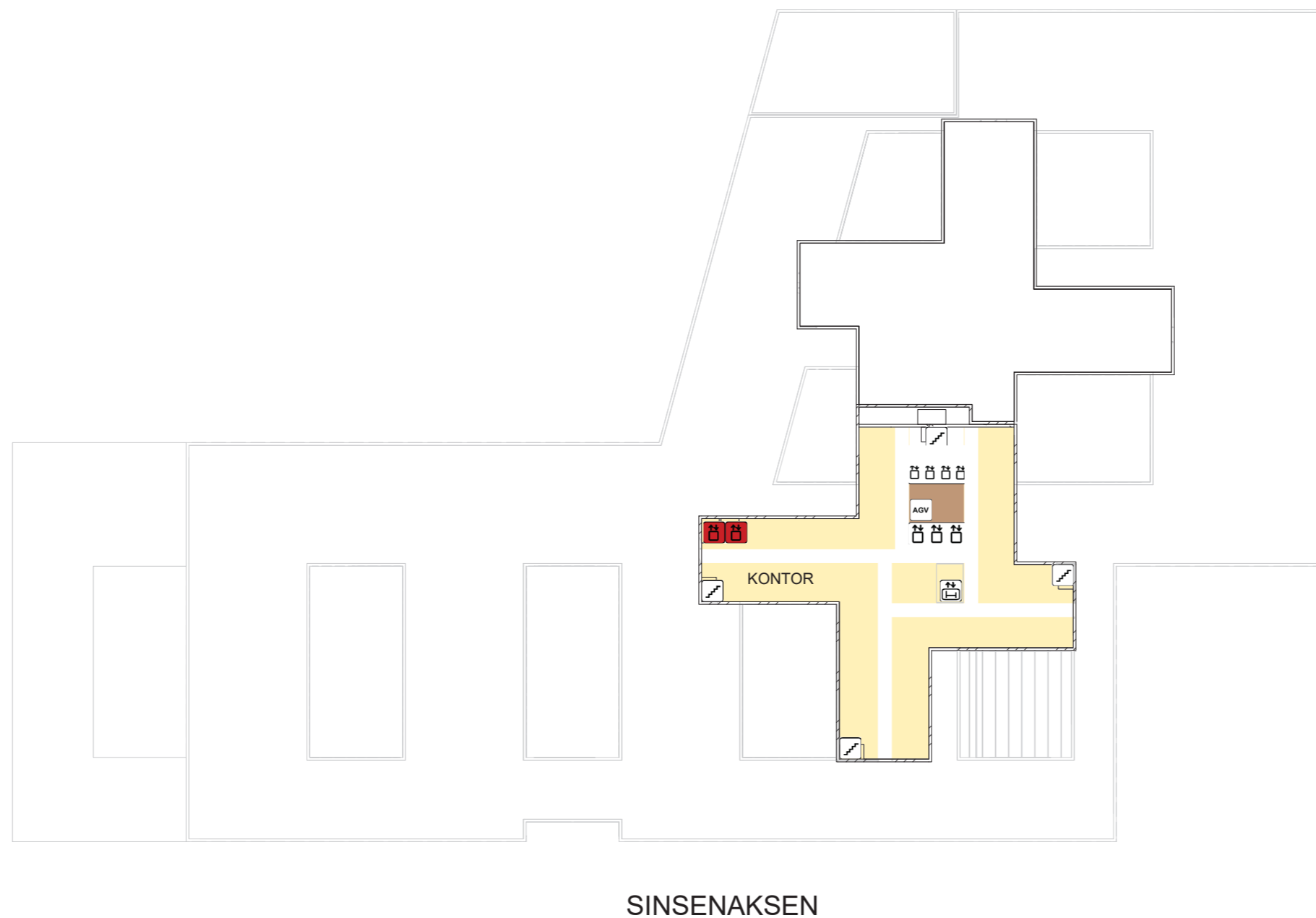

PLAN 13

- TRAPP
 - HEIS/-ER
 - AKUTT HEIS
 - SENGEAUTOMAT
 - ROBOTISERT TRANSPORTVOGN
- AKUTTMOTTAK
 - OBSERVASJON
 - POLIKLINIKK OG DAGBEHANDLING
 - KLINISK SERVICE
 - BILDEDIAGNOSTIKK
 - LABORATORIEMEDISIN
 - IKKE-MEDISINSK SERVICE
 - UiO, FORSKNING OG UNDERVISNING
 - OUS, FORSKNING OG UNDERVISNING
 - OPERASJON, POSTOP
 - INTENSIV
 - KONTOR
 - TEKNIKK
 - NYFØDT INTENSIV
 - FØDSEL
 - INFEKSJON
 - HØYSIKKERHETSISOLAT
 - DØGNOMRÅDE
 - PHA
 - SYKEHUSAPOTEK

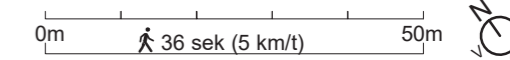

Funksjonsfordeling

Plan 14

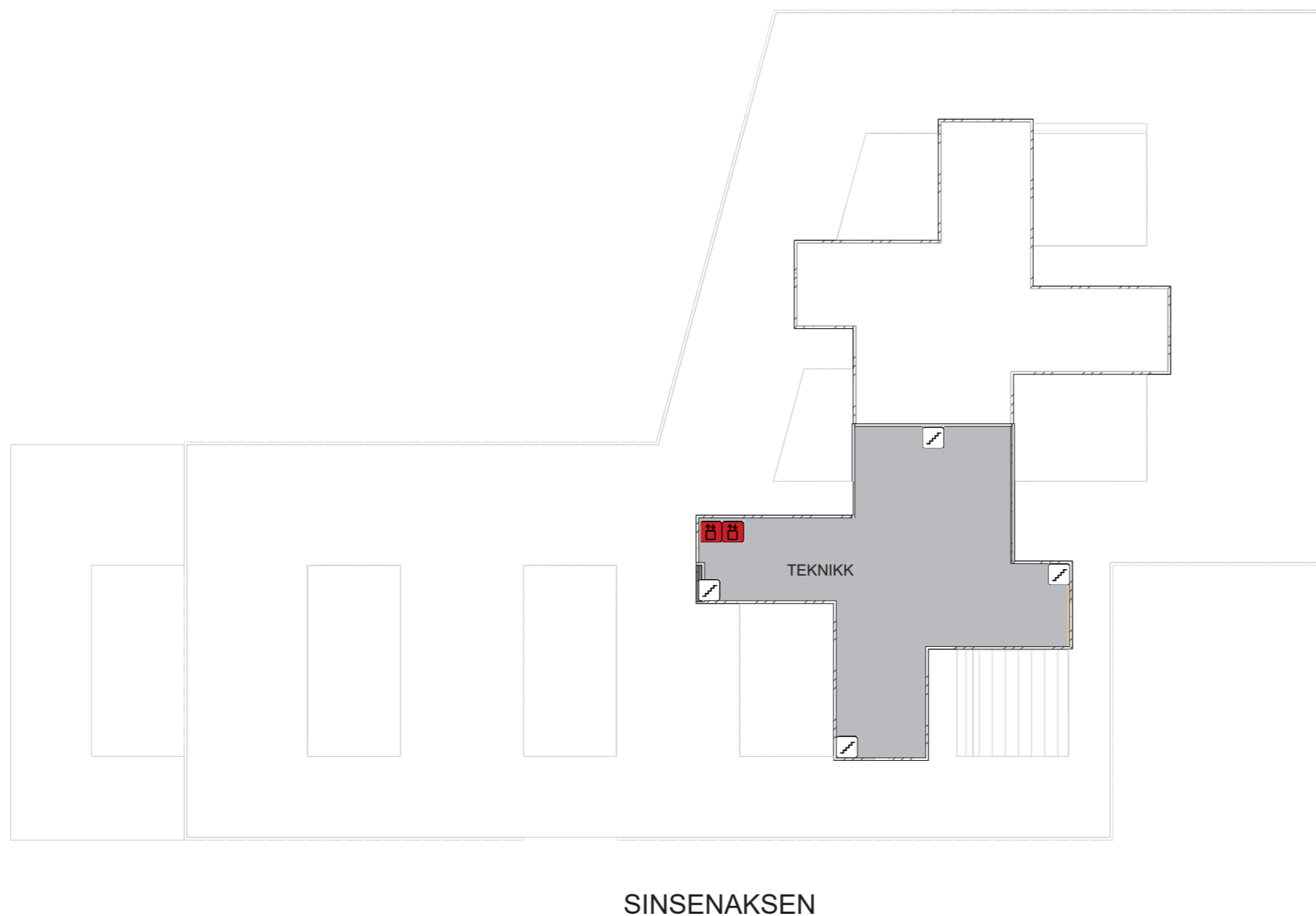

PLAN 14

- TRAPP
- HEIS/-ER
- AKUTT HEIS
- SENGEAUTOMAT
- ROBOTISERT TRANSPORTVOGN

- AKUTTMOTTAK
- OBSERVASJON
- POLIKLINIKK OG DAGBEHANDLING
- KLINISK SERVICE
- BILDEDIAGNOSTIKK
- LABORATORIEMEDISIN
- IKKE-MEDISINSK SERVICE
- UiO, FORSKNING OG UNDERVISNING
- OUS, FORSKNING OG UNDERVISNING
- OPERASJON, POSTOP
- INTENSIV
- KONTOR
- TEKNIKK
- NYFØDT INTENSIV
- FØDSEL
- INFEKSJON
- HØYSIKKERHETSISOLAT
- DØGNOMRÅDE
- PHA
- SYKEHUSAPOTEK

0m 36 sek (5 km/t) 50m



Funksjonsfordeling

Plan 15

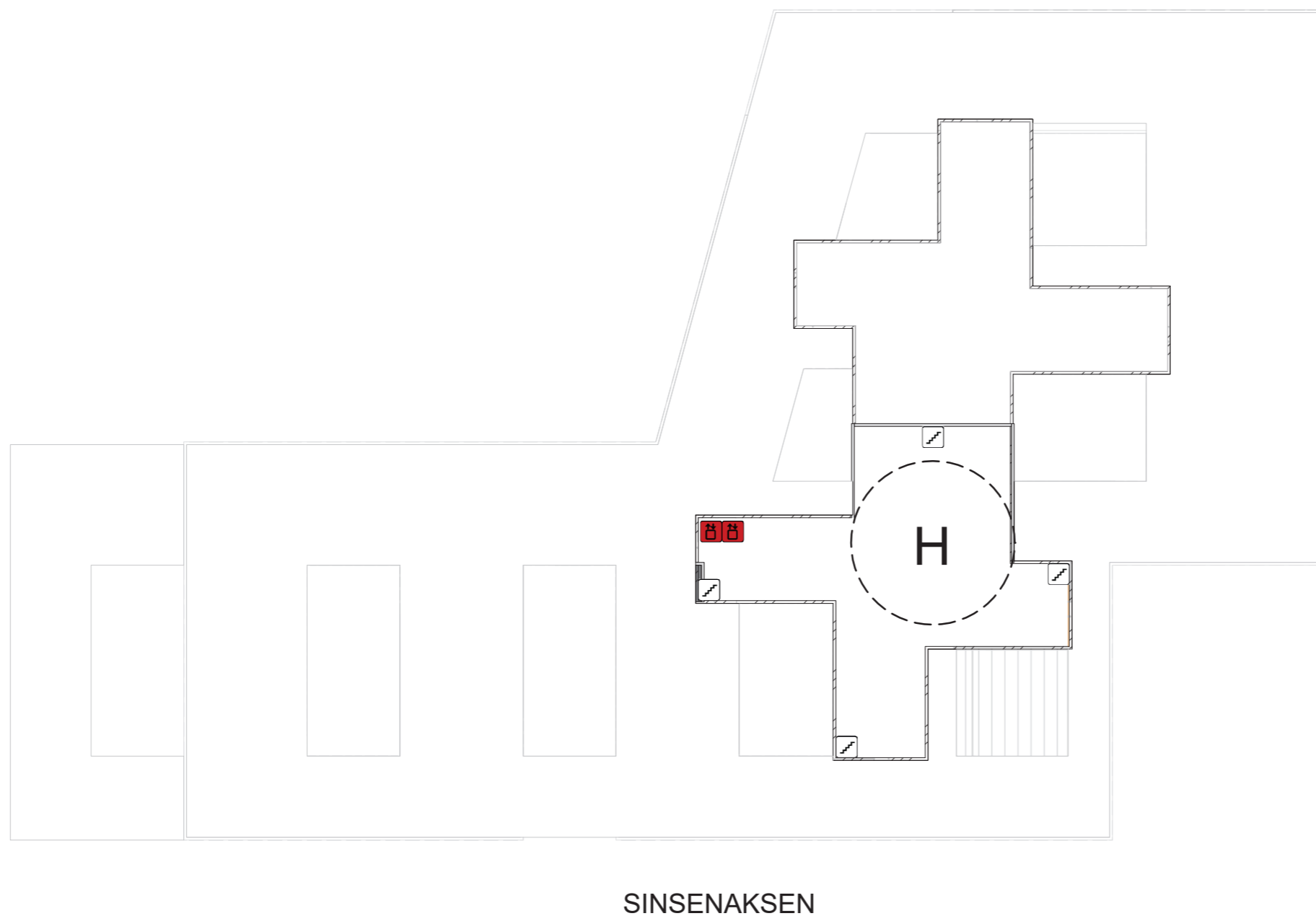

PLAN 15 - HELIPAD

- TRAPP
- HEIS/-ER
- AKUTTHEIS
- SENGEAUTOMAT
- ROBOTISERT TRANSPORTVOGN

- AKUTTMOTTAK
- OBSERVASJON
- POLIKLINIKK OG DAGBEHANDLING
- KLINISK SERVICE
- BILDEDIAGNOSTIKK
- LABORATORIEMEDISIN
- IKKE-MEDISINSK SERVICE
- UiO, FORSKNING OG UNDERVISNING
- OUS, FORSKNING OG UNDERVISNING
- OPERASJON, POSTOP
- INTENSIV
- KONTOR
- TEKNIKK
- NYFØDT INTENSIV
- FØDSEL
- INFEKSJON
- HØYSIKKERHETSISOLAT
- DØGNOMRÅDE
- PHA
- SYKEHUSAPOTEK

0m 36 sek (5 km/t) 50m



GRUPPE 17

STERILSENTRAL

Sterilsentral

KAPASITET OG AREAL
I HENHOLD TIL KONSEPTRAPPORT

Funksjon

Sterilsentral

Nettoareal

1 350 m²

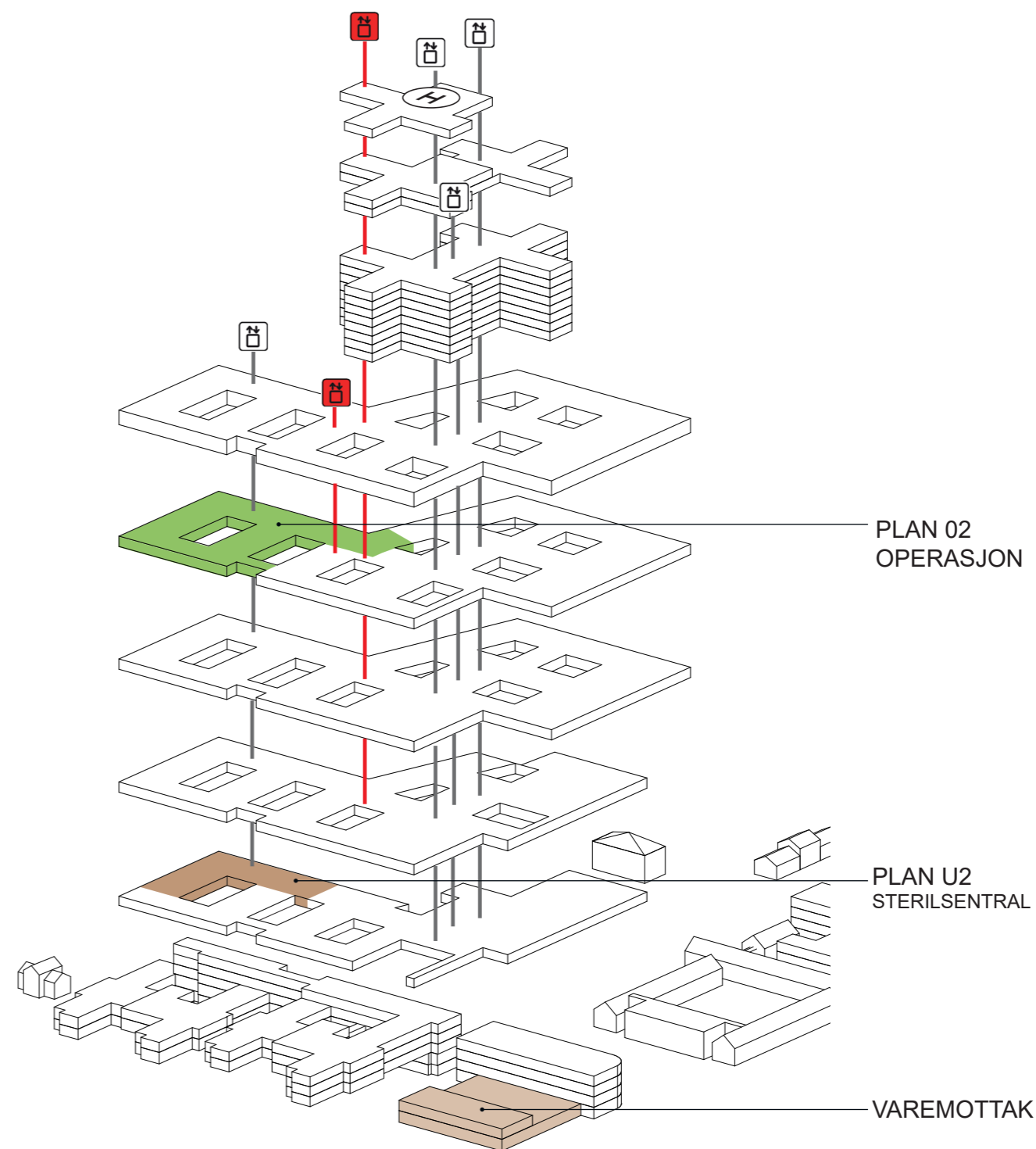

Sterilsentral

Flyt og nærhet til andre funksjonsområder
 Vist planløsning er kun et eksempel og illustrerer
 muligheter for flyt og ren og uren sone

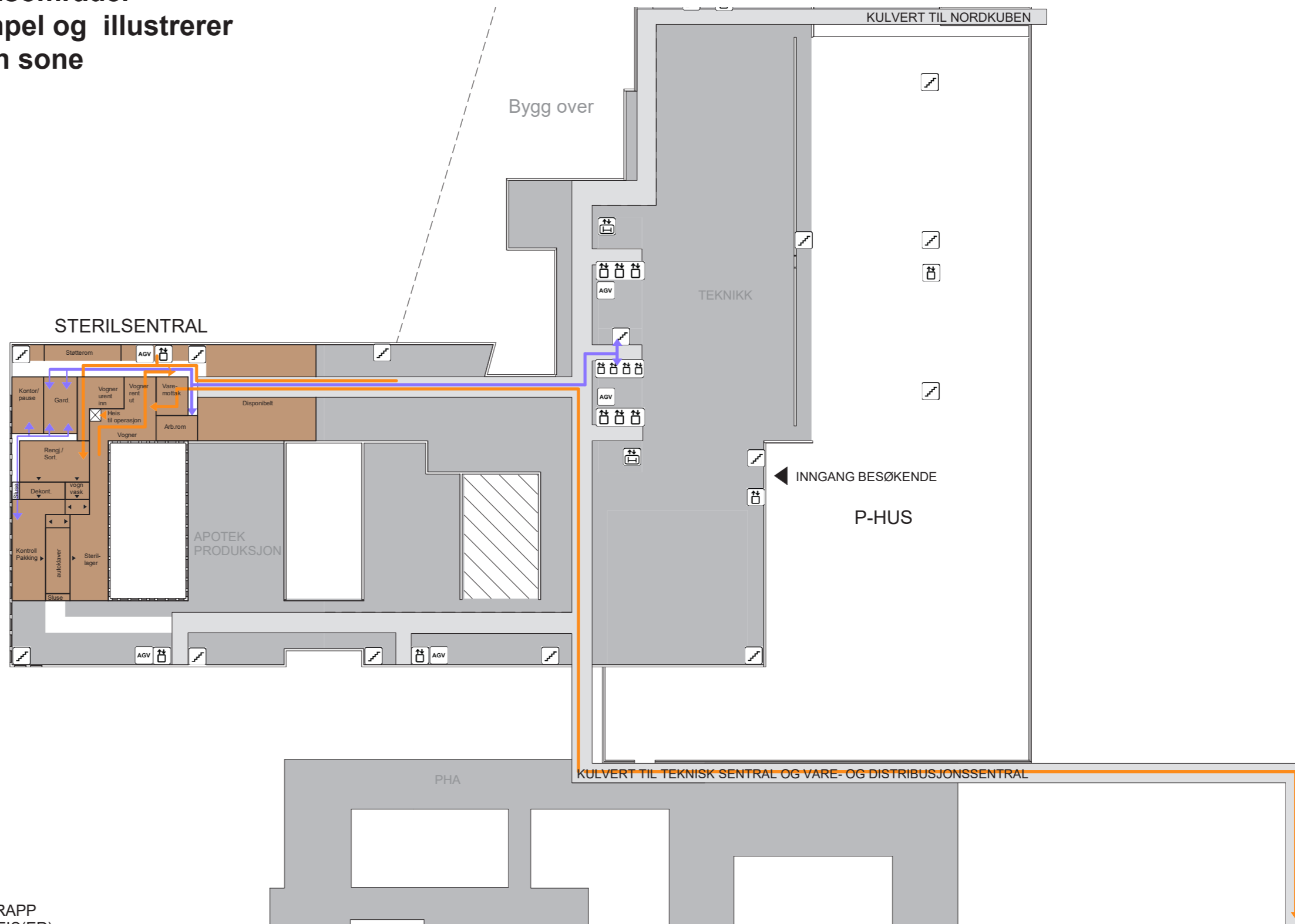
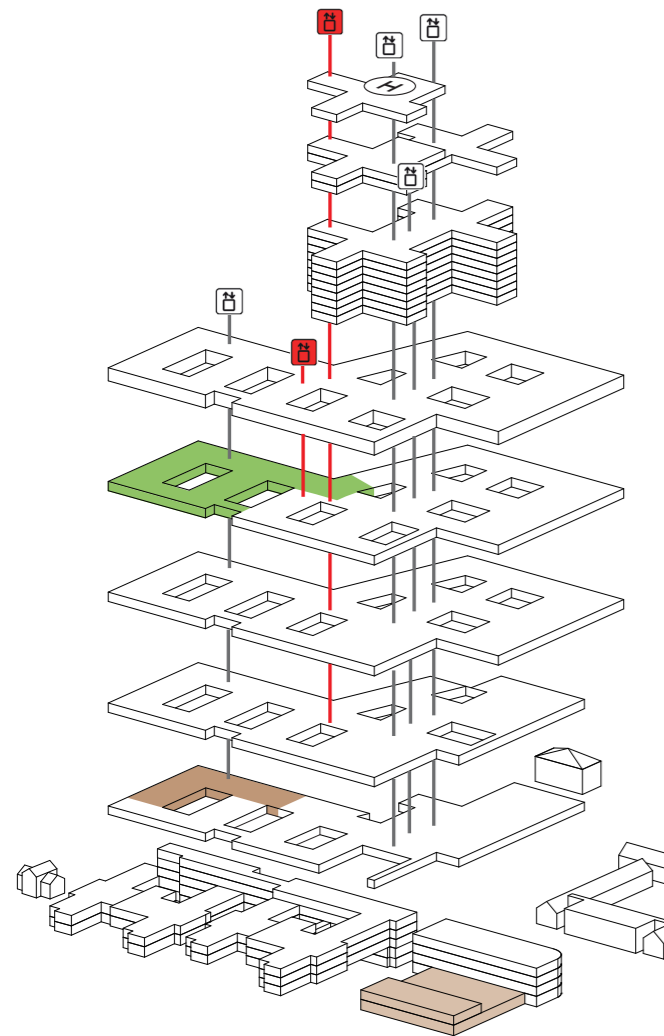

PLAN U2

- STERILSENTRAL
- OMKRINGLIGGENDE FUNKSJONER

- GÅENDE PASIENTER, BESØKENDE
- LIGGENDE PASIENTER, SENGER
- VARER
- AKUTT
- ANSATTE, STUDENTER

- TRAPP
- HEIS(ER)
- AKUTTHEIS
- SENGEAUTOMAT
- ROBOTISERT TRANSPORTVOGN

Sterilsentral

Flyt og nærhet til andre funksjonsområder
 Vist planløsning er kun et eksempel og illustrerer
 muligheter for flyt og ren og uren sone

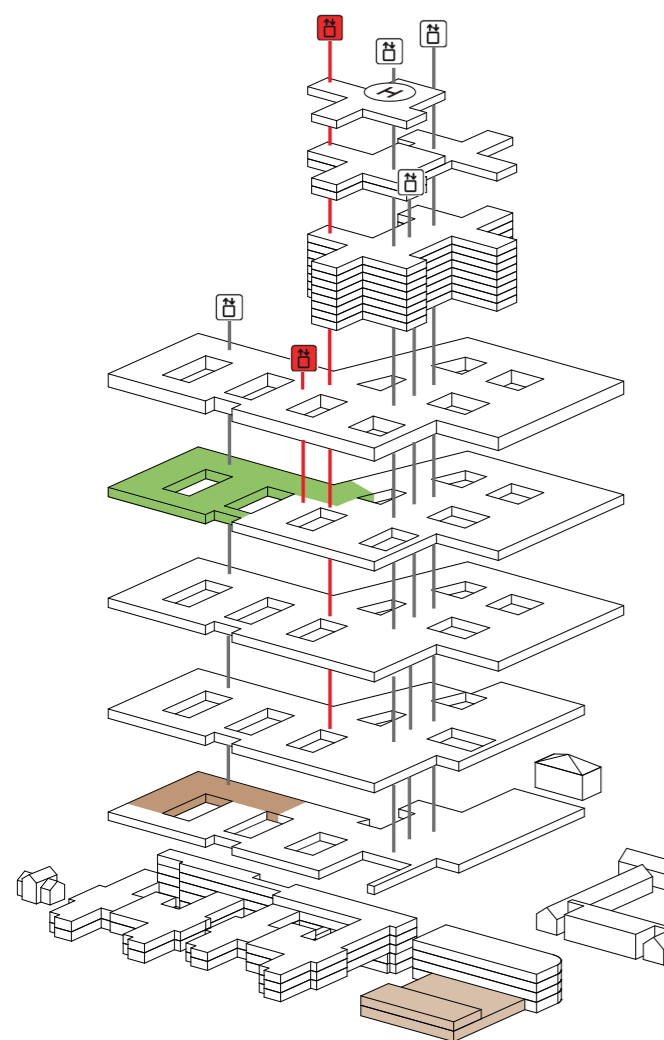

PLAN 02
OPERASJON

PLAN U2
STERILSENTRAL

VARE OG DISTRIBUTJONS
SENTRAL

PLAN U2 1:500

- STERILSENTRAL
- OMKRINGLIGGENDE FUNKSJONER

- GÅENDE PASIENTER, BESØKENDE
- LIGGENDE PASIENTER, SENGER
- VARER
- AKUTT
- ANSATTE, STUDENTER

- TRAPP
- HEIS(ER)
- AKUTT HEIS
- SENGEAUTOMAT
- ROBOTISERT TRANSPORTVOGN

STERILSENTRAL

