

# Agenda for medvirkningsmøte 3

1. Velkommen og agenda for dagens møte
2. Godkjenning av referat samt videre håndtering av tilbakemeldinger
3. Status funksjonsplassering
4. Status gjenstående aksjonspunkter fra møte 2
5. Oppsummering av dagens møte og ***veien videre***
6. Eventuelt

## Forberedelse til medvirkningsmøte

Til møte 3 bes gruppen vurdere om tilbakemeldinger er tilstrekkelig ivaretatt.

Er ønsker til plassering, funksjonalitet og flyt ivaretatt i det fremsendte materialet?

For grupper der det er relevant vises inspirasjonsmateriale i møtet.

# PRESENTASJON

## MEDVIRKNING FORPROSJEKT

### AKTIVITET C - MEDVIRKNINGSMØTE 3



# Nye Aker

## Funksjonssnitt

Mål i meter

Mål i etasjen beskriver netto høyde  
 mål fra overkant dekke til underkant dekke  
 Kotehøyder beskriver brutto høyde  
 mål fra overkant dekke til overkant dekke

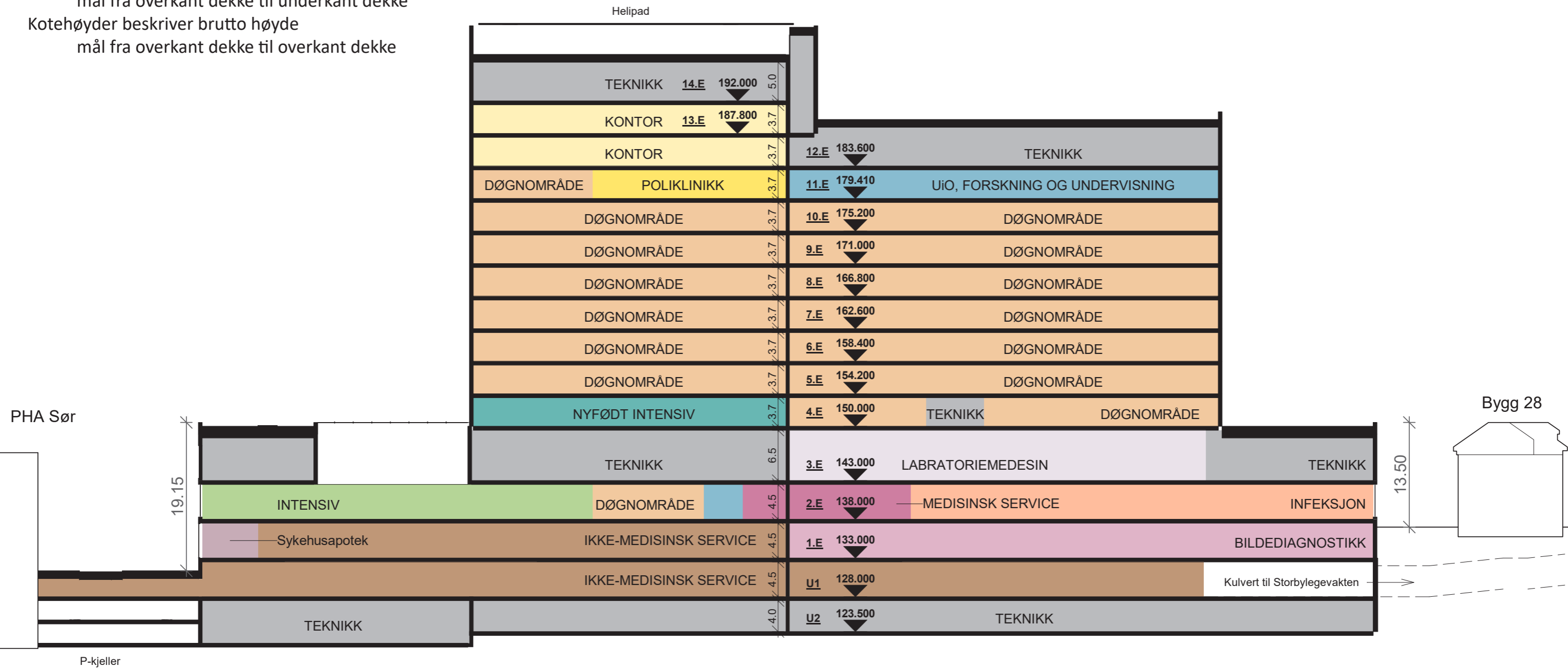

# Nye Aker

Prinsippnutt fra RIV

- Normalventilasjon
- Aggregat luftsmitte
- Aggregat operasjon
- Aggregat Intervensjon
- Aggregat Normalventilasjon operasjon
- Tekniske etasjer/mellometasjer

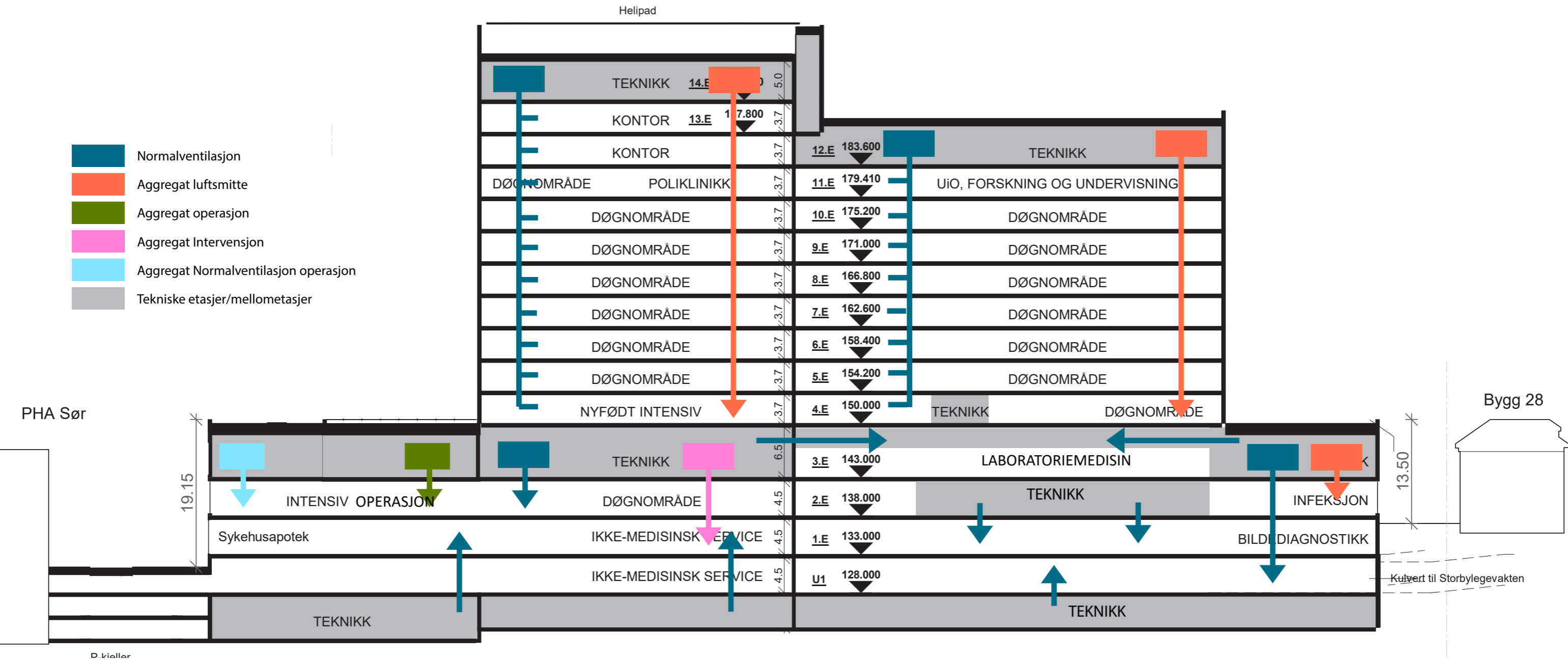

# Nye Aker

## Typisk plan ventilasjon, EL og IKT i høyhus

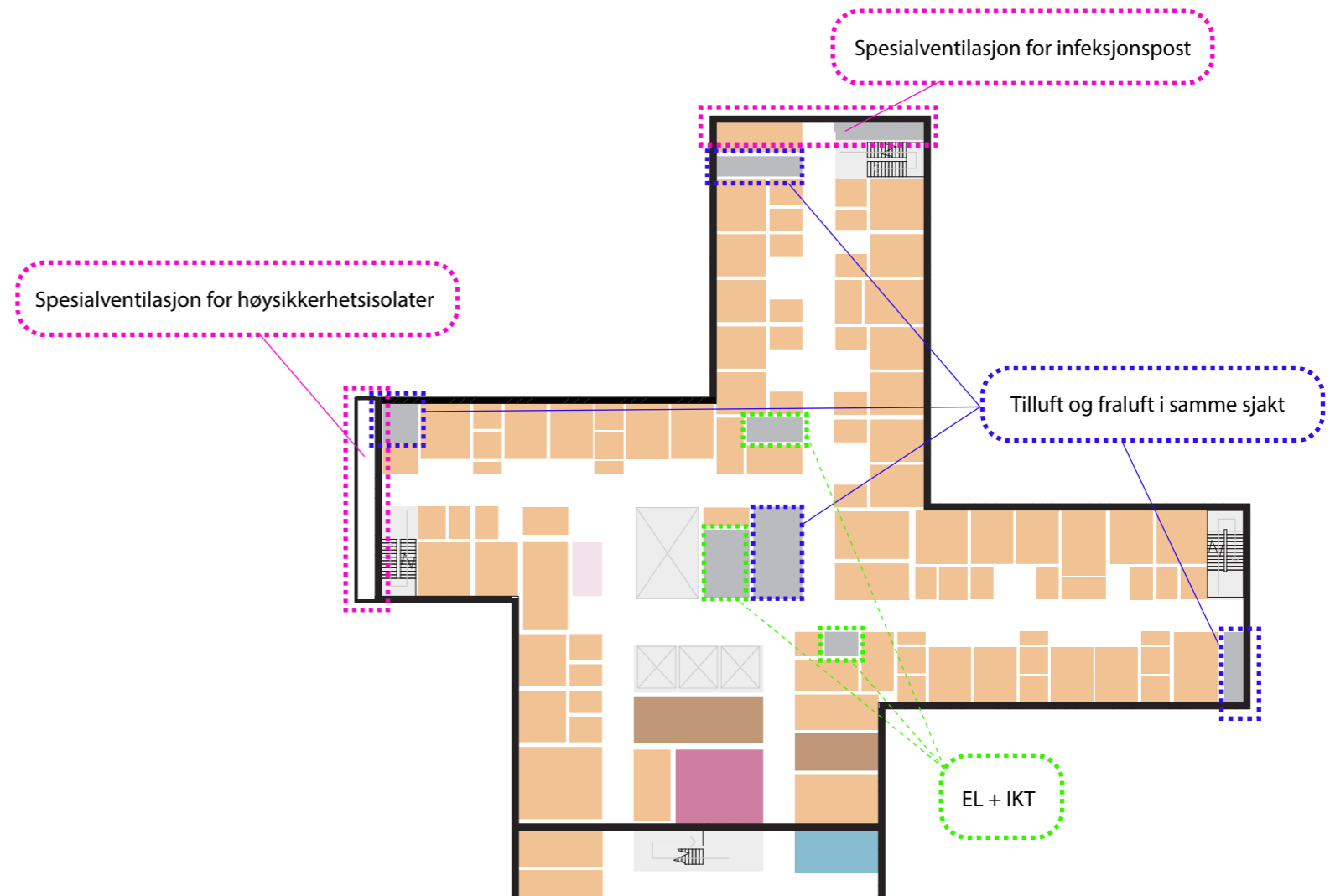
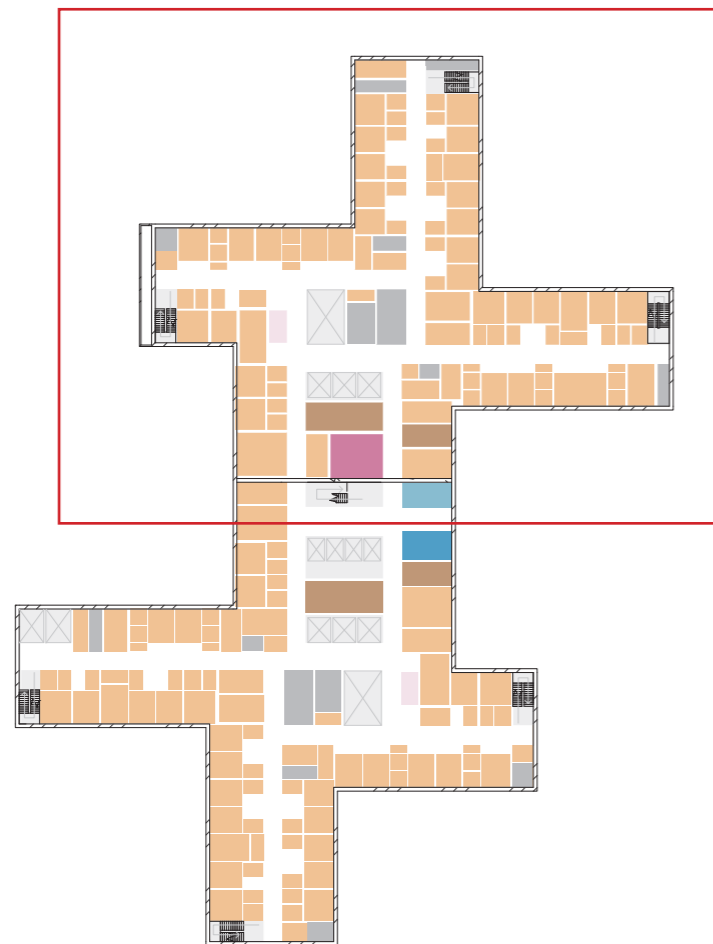

# GRUPPE 16

## GARDEROBE OG PASIENT- OG PERSONALSERVICE (INKL. VESTIBYLE) OG VELFERDSTILTAK

# Garderobe og pasient- og personalservice (inkl. vestibyle) og velferdstiltak

## KAPASITET OG AREAL

### I HENHOLD TIL KONSEPTRAPPORT

#### Funksjon

Overnatting pårørende

Prestetjeneste

Overnatting ansatte

Garderober ansatte

Bedrifthelsetjeneste

#### Nettoareal

55 m<sup>2</sup>

125 m<sup>2</sup>

297 m<sup>2</sup>

3039 m<sup>2</sup>

12 m<sup>2</sup>

## FUNKSJONELLE KRAV

- Det skal være felles garderobeplasser for personell som er tilknyttet den somatiske virksomheten, med unntak av personell som har garderobe tilknyttet sin kontorarbeidsplass.
- Garderober skal plasseres ved personalinnganger.
- Tøyutlevering skal plasseres slik at det blir kortest mulig avstand fra alle garderober.
- Ansatte i PHA skal ikke benytte felles personalgarderober og har mulighet til å henge fra seg yttertøy i egne garderober i PHA.
- Garderobe til teknisk personell skal være adskilt fra øvrige garderober grunnet «tilgri-sede» arbeidsklær og fottøy.
- Overnatting pårørende skal plasseres sentralt med nærhet til intensiv/fødeområde. Det finnes egne overnattningsrom for pårørende i PHA – se PHA, fellesfunksjoner.
- Bønnerom skal plasseres hensiktsmessig og med god avstand til for eksempel stillerom.
- Seremonirom skal plasseres ved kjøll, mors og pynterom (inkluderer rituell vask ved dødsfall), samt ha adgang med bil (pynterom og kjølerom, mors er programmert under Laboratorier.)

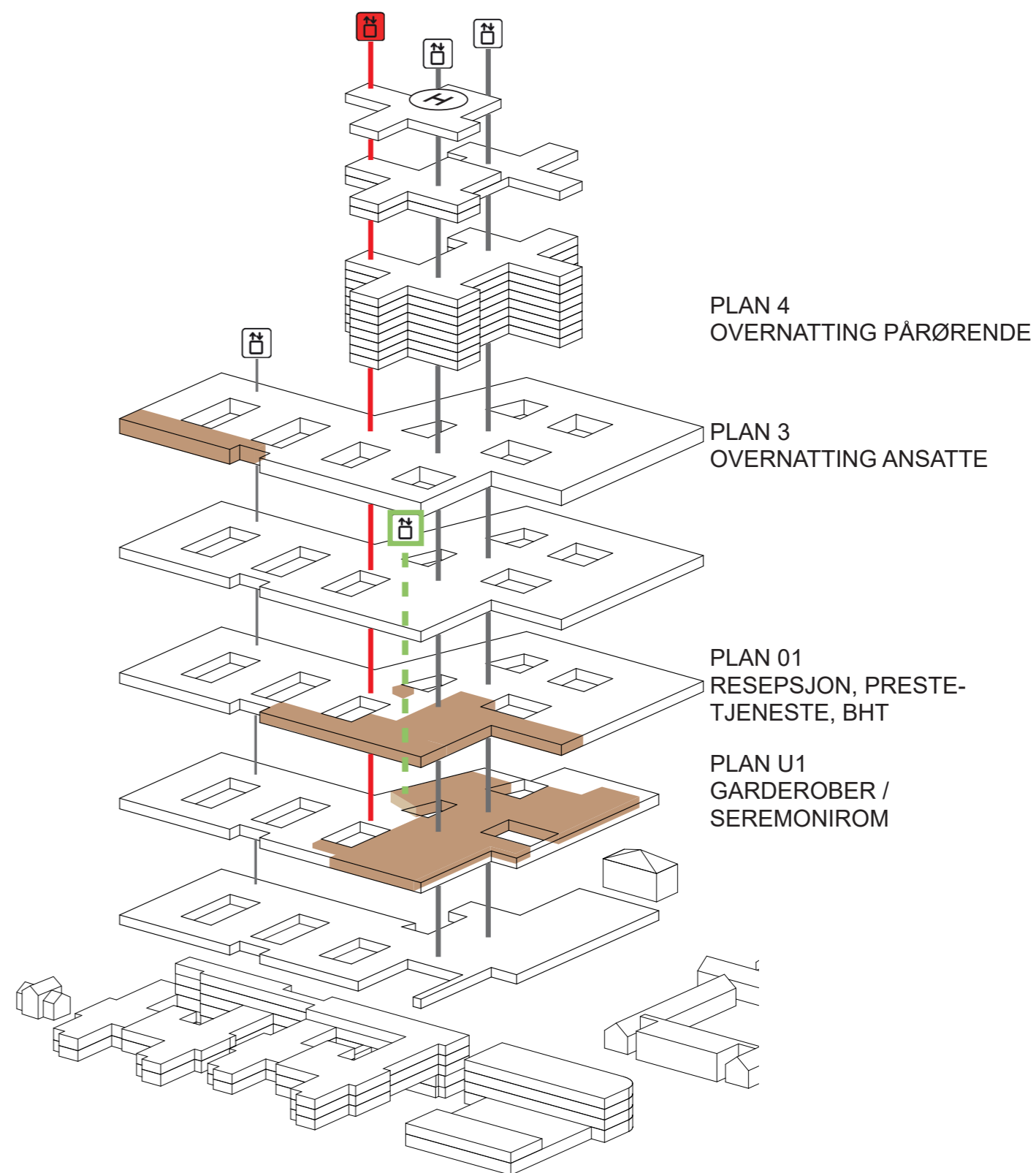



# Garderobe og pasient- og personalservice (inkl. vestibyle) og velferdstiltak

Flyt plan 1: resepsjon, vestibyle, prestetjeneste, bedriftshelsetjeneste

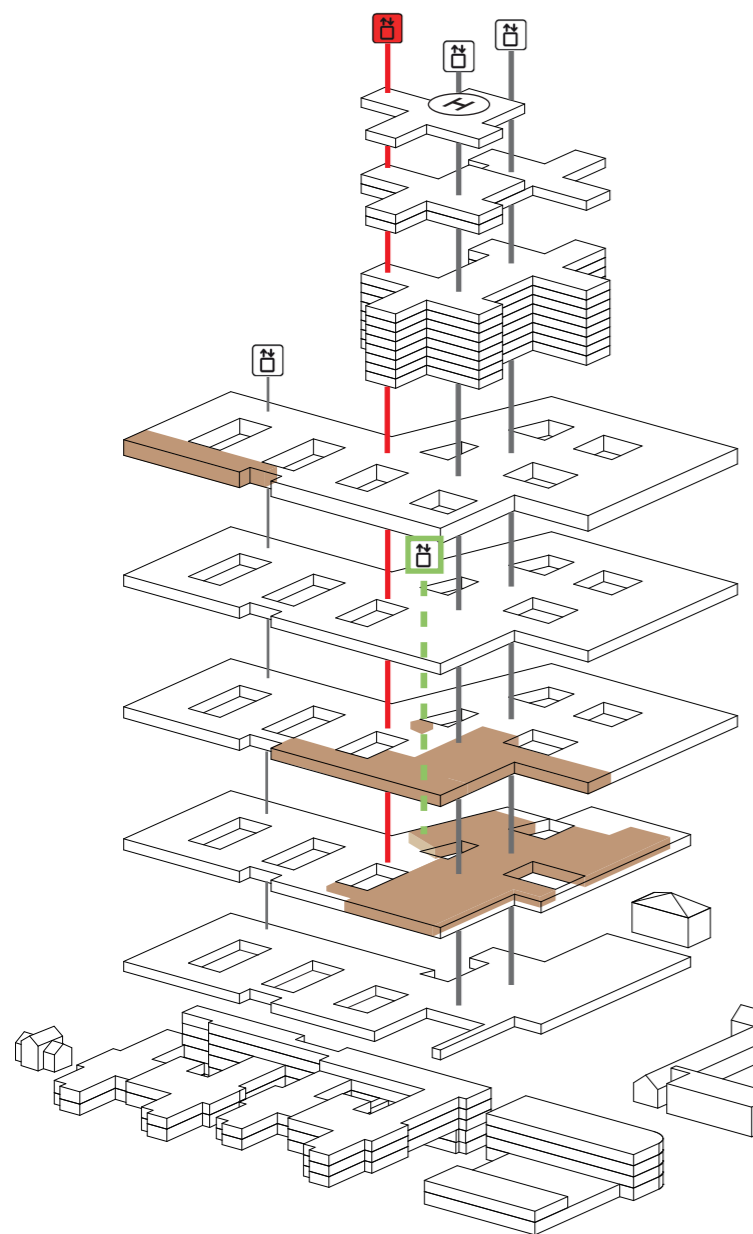

PLAN 04  
OVERNATTING  
PÅRØRENDE

PLAN 03  
OVERNATTING  
ANSATTE

PLAN 01  
RESEPSJON, PRESTE-  
TJENESTE, BHT

PLAN U1  
GARDEROBER  
SEREMONIROM

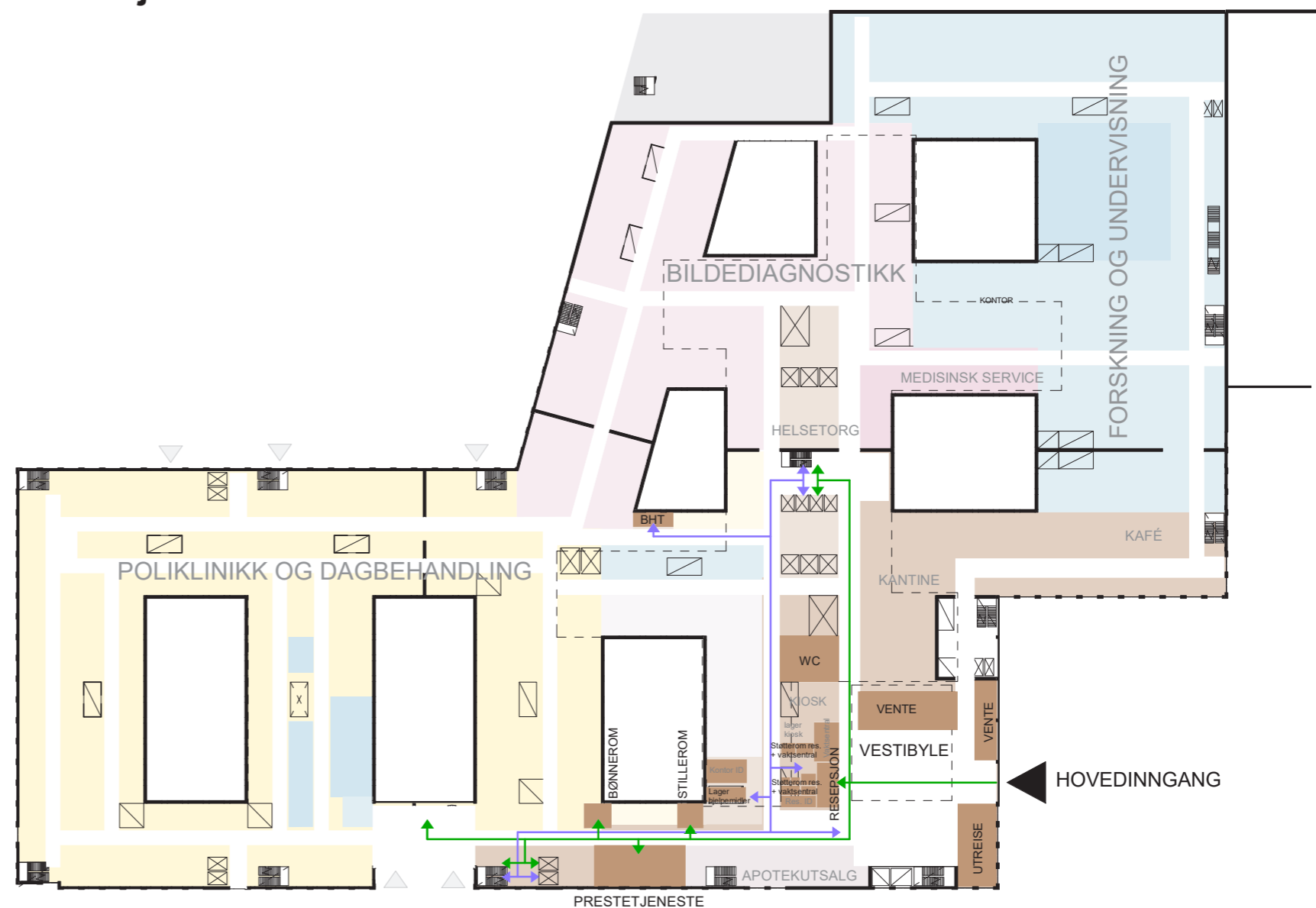

## PLAN 1

- BILDEDIAGNOSTIKK
- FORSKNING/UNDERVISNING UiO
- FORSKNING/UNDERVISNING OUS
- POLIKLINIKK
- IKKE-MEDISINSK SERVICE

- GÅENDE PASIENTER, BESØKENDE
- LIGGENDE PASIENTER, SENGER
- VARER
- AKUTT
- ANSATTE, STUDENTER

0m 50m



# Garderobe og pasient- og personalservice (inkl. vestibyle) og velferdstiltak

## Flyt plan 1: resepsjon og vestibyle

Resepsjonen er det første besøkende ser når de kommer inn hovedinngangen.

Vegg-i-vegg med resepsjon ligger vaktsentral og resepsjon for ID-kontor samt lager for forflytningshjelpemidler.

Det er overlys innenfor stiplede linjer i vestibylen.



# Garderobe og pasient- og personalservice (inkl. vestibyle) og velferdstiltak

## Flyt plan 3: overnatting ansatte

Spørsmål til gruppen:

- Trenger nyfødteintensiv overnatningsrom for ansatte på samme etasje som avdeling eller er plassering i 3. etasje nært nok?
- Dersom rom trengs ved avdeling, hvor mange plasser?

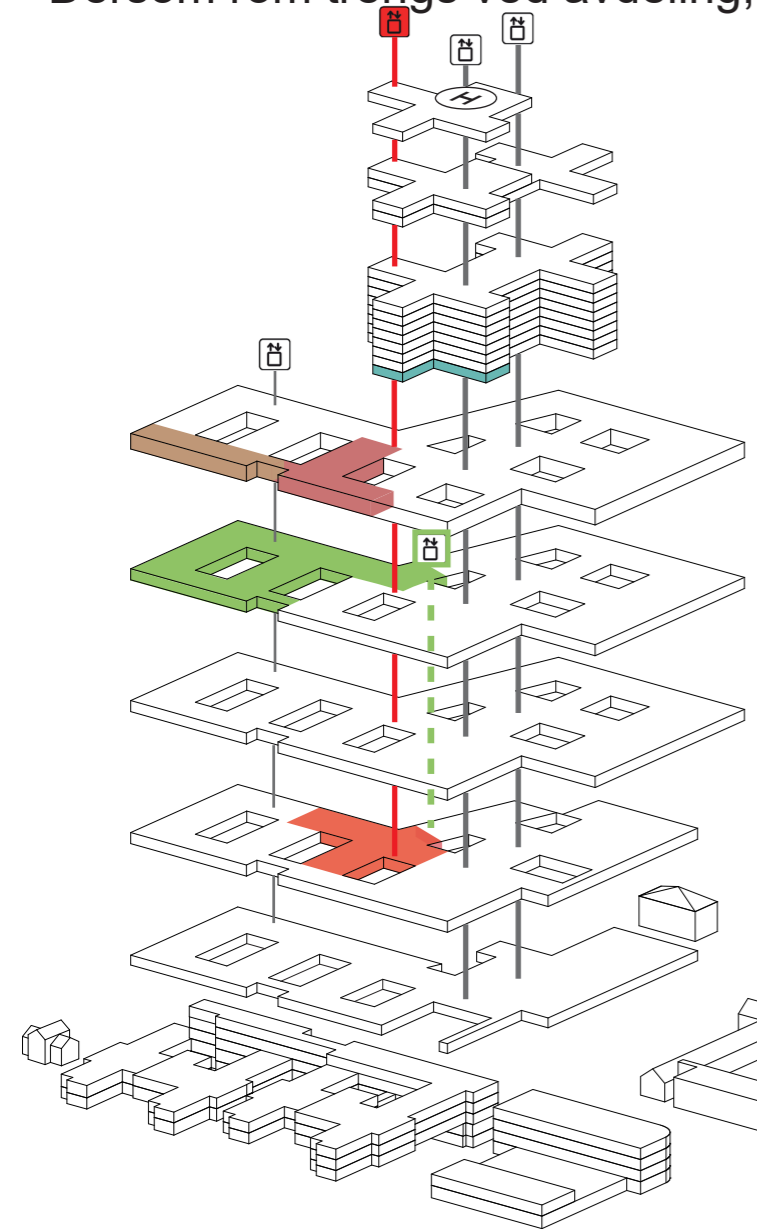

PLAN 04  
NYFØDTINTENSIV

PLAN 03  
OVERNATTING ANSATTE /  
FØDE

PLAN 02  
OPERASJON

PLAN U1  
AKUTTMOTTAK



ADKOMST TIL OPERASJON  
(RETT UNDER) I 2. ETG  
VIA HEISER / TRAPPER MOT  
SINSENAKSEN

ADKOMST TIL NYFØDT  
INTENSIV+AKUTT.  
VIA HEISER I KJERNEN

### PLAN 3

- IKKE-MEDISINSK SERVICE
- FØDE / FØDE-GYN.-MOTTAK
- FØDESTUER
- POLIKLINIKK FØDE-GYN.
- OBSERVASJON FØDE-GYN.
- OBSERVASJONSROM FØDE-GYN.
- GÅENDE PASIENTER, BESØKENDE
- LIGGENDE PASIENTER, SENGER
- VARER
- AKUTT
- ANSATTE, STUDENTER

0m 36 sek (5 km/t) 50m



# Garderobe og pasient- og personalservice (inkl. vestibyle) og velferdstiltak

## Flyt plan 4: overnatting pårørende

Spørsmål til gruppen:

- Kan overnatting pårørende ligge annet sted i basen enn vegg-i-vegg med nyfødtintensiv?
- Isåfall hvor langt unna er ok?

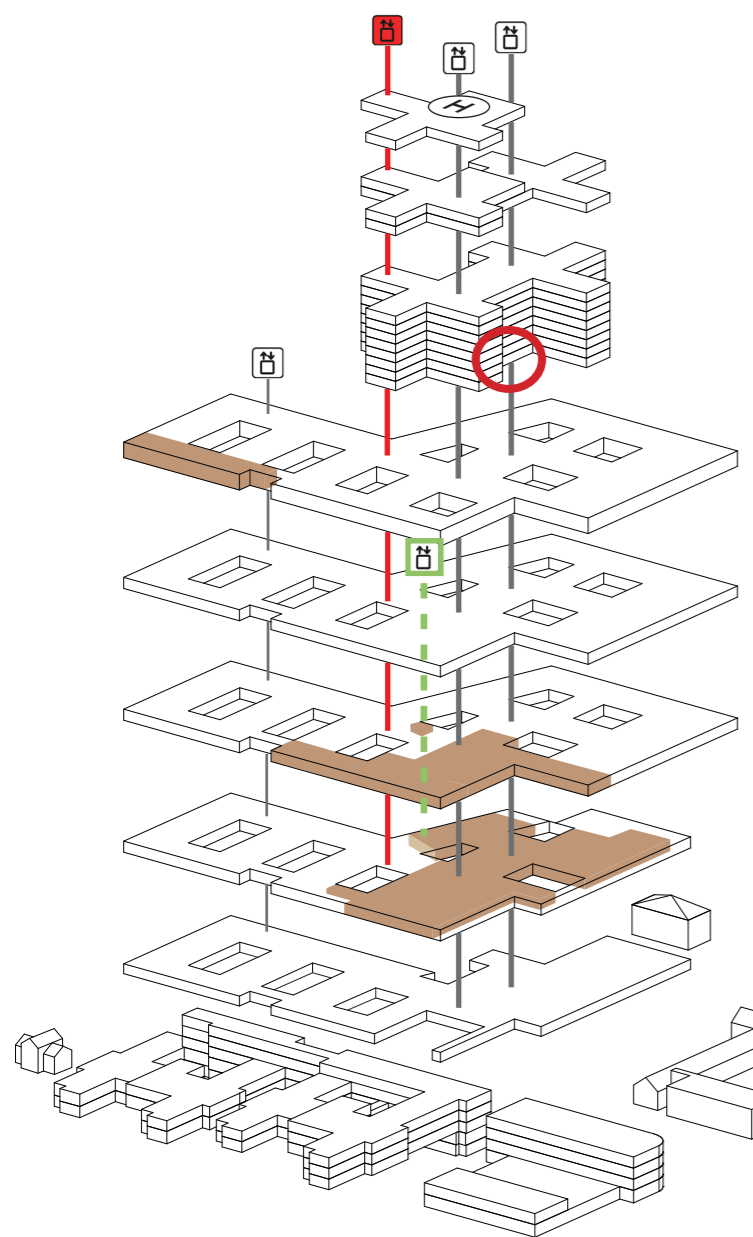

PLAN 04  
OVERNATTING  
PÅRØRENDE

PLAN 03  
OVERNATTING  
ANSATTE

PLAN 01  
RESEPSJON, PRESTE-  
TJENESTE, BHT

PLAN U1  
GARDEROBER

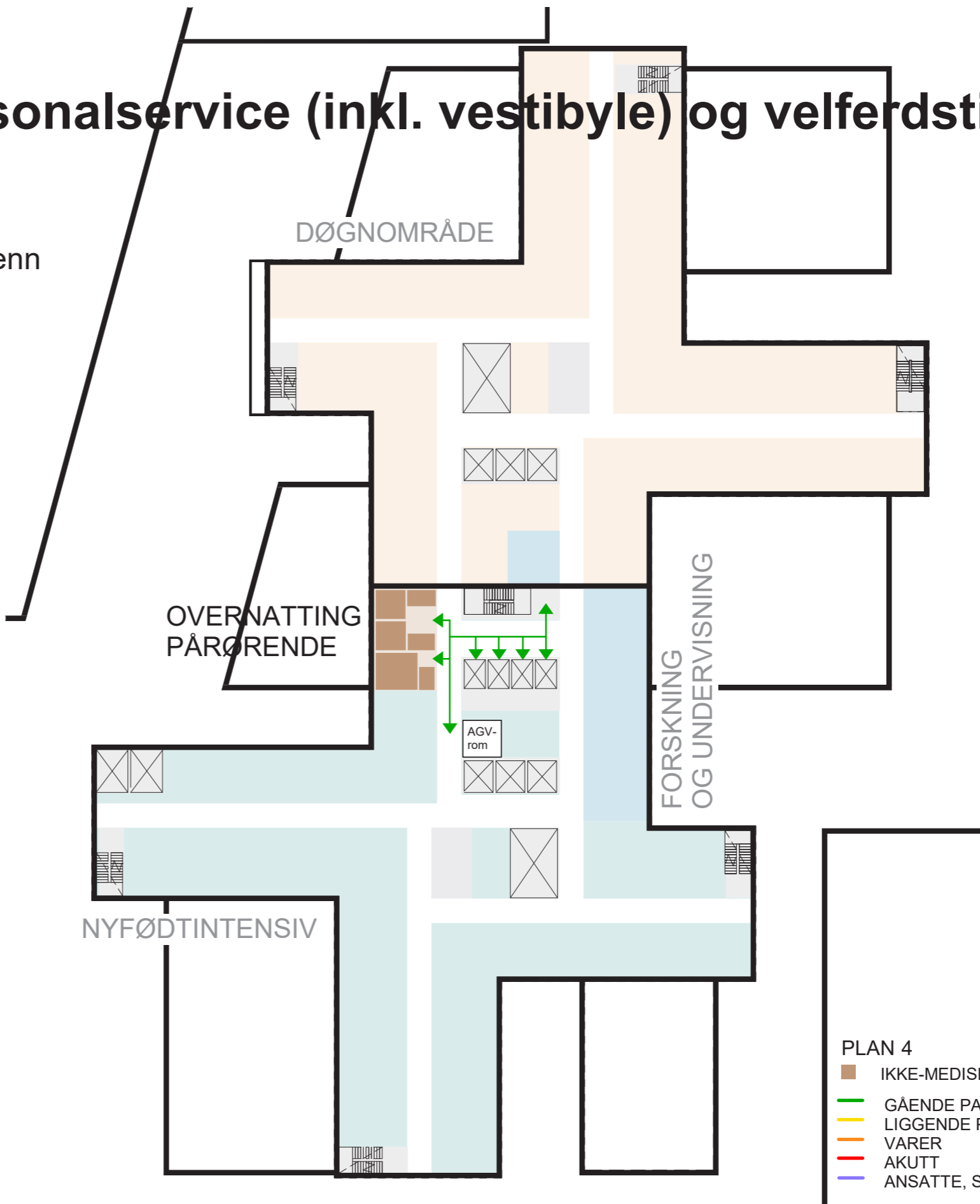

OVERNATTING  
PÅRØRENDE

NYFØDTINTENSIV

FORSKNING  
OG UNDERVISNING

PLAN 4

- IKKE-MEDISINSK SERVICE
- GÅENDE PASIENTER, BESØKENDE
- LIGGENDE PASIENTER, SENGER
- VARER
- AKUTT
- ANSATTE, STUDENTER

0m 36 sek (5 km/t) 50m

# Garderober og pasient- og personalservice (inkl. vestibyle) og velferdstiltak

## Flyt plan U1: garderober | grønn garderobe operasjon

Felles garderobeanlegg ligger på U1

- Grønn garderobe for operasjon på plan U1 med grønn sløyfe opp til operasjon 2. et
- Endelig løsning på grønn sløyfe er under bearbeidelse.
- Grønn garderobe for sterilsentral på plan U2

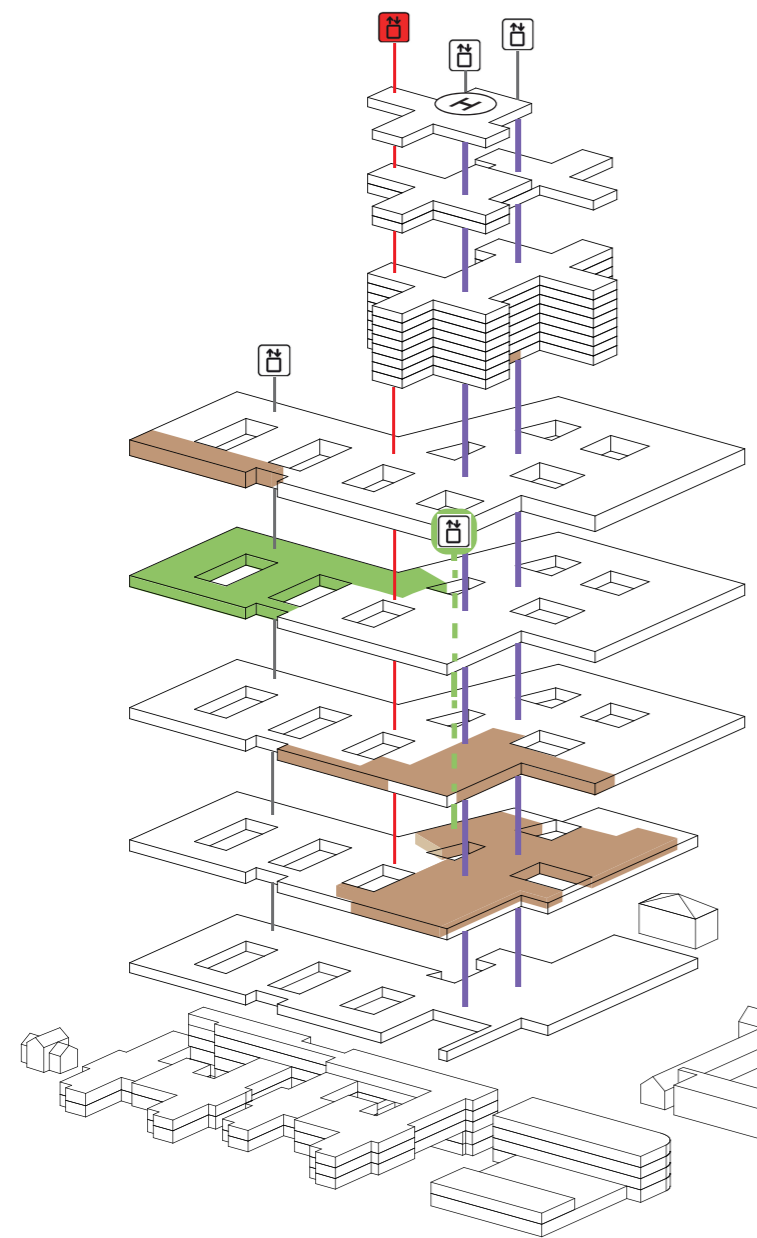

PLAN 04  
OVERNATTING  
PÅRØRENDE

PLAN 03  
OVERNATTING  
ANSATTE

PLAN 02  
OPERASJON

PLAN 01  
RESEPSJON, PRESTETJENESTE, BHT

PLAN U1  
GARDEROBER

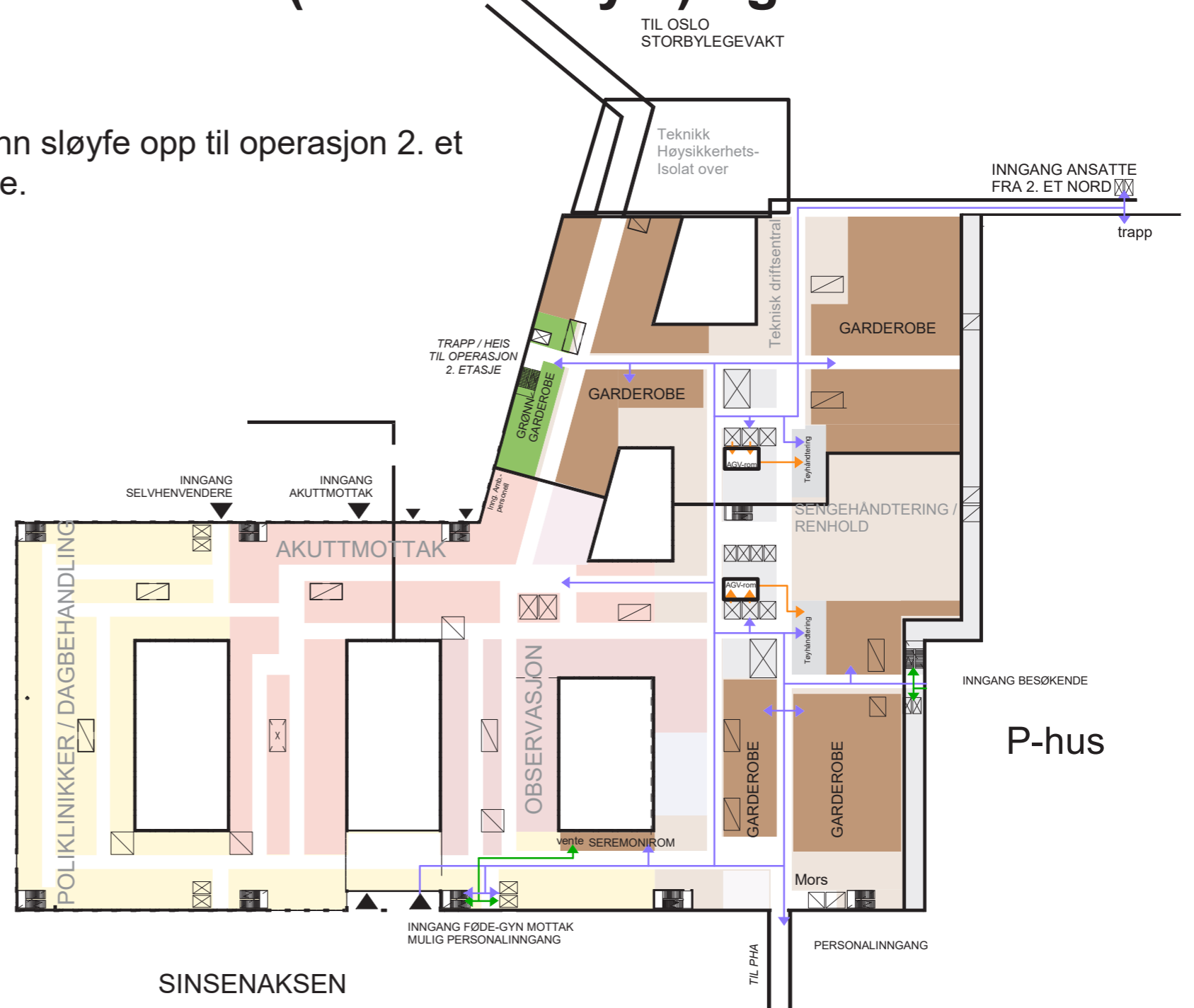

PLAN U1

- IKKE-MEDISINSK SERVICE
- GÅENDE PASIENTER, BESØKENDE
- LIGGENDE PASIENTER, SENGER
- VARER
- AKUTT
- ANSATTE, STUDENTER

0m 36 sek (5 km/t) 50m

# Garderobe og pasient- og personalservice (inkl. vestibyle) og velferdstiltak

Flyt 2. etasje: grønn garderobe U1 -> operasjon 2. etasje

Tegning viser foreløpig plassering av heis/trapp/grønn sløyfe fra U1.  
Endelig løsning på grønn sløyfe er under bearbeidelse.

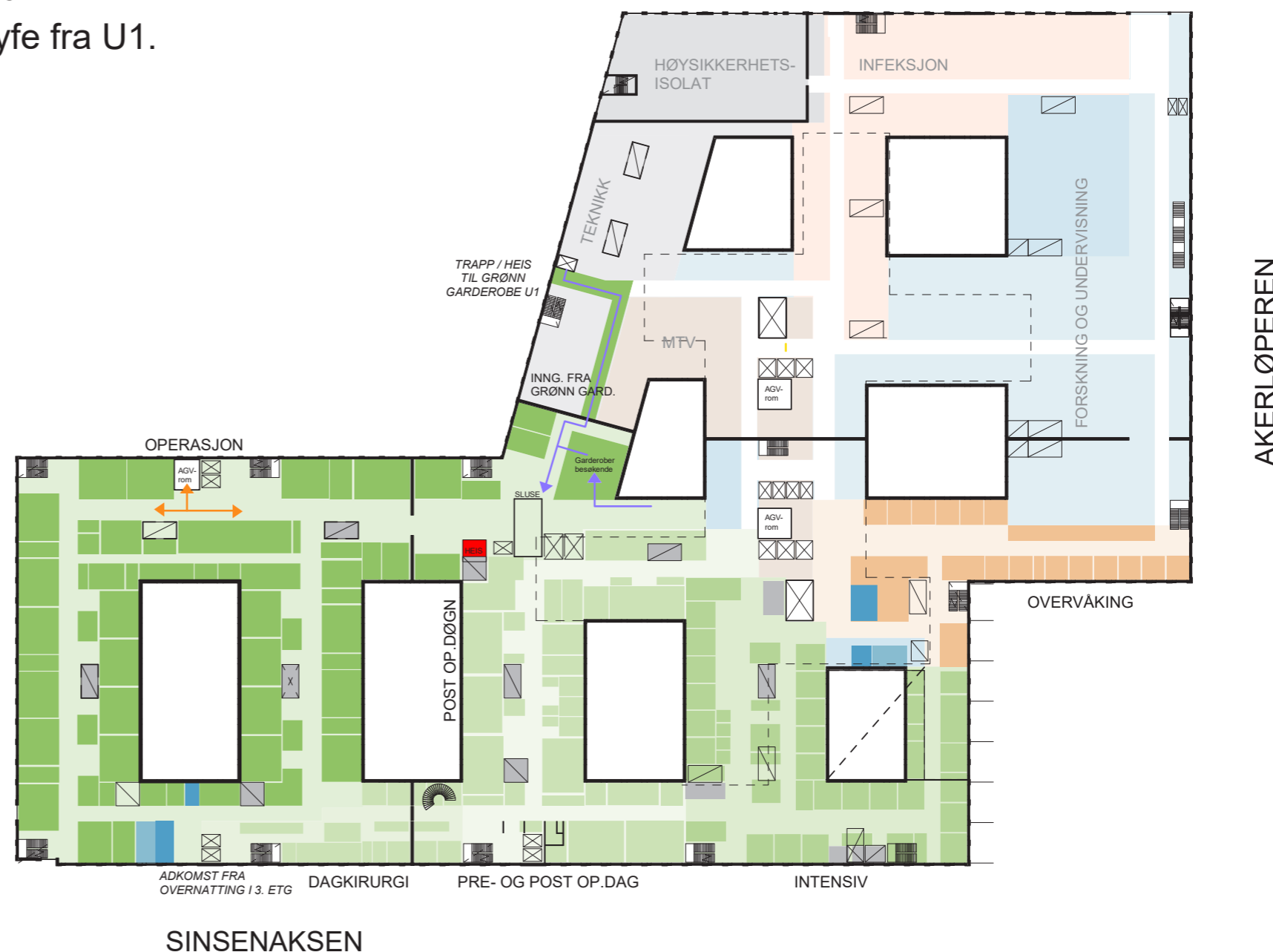
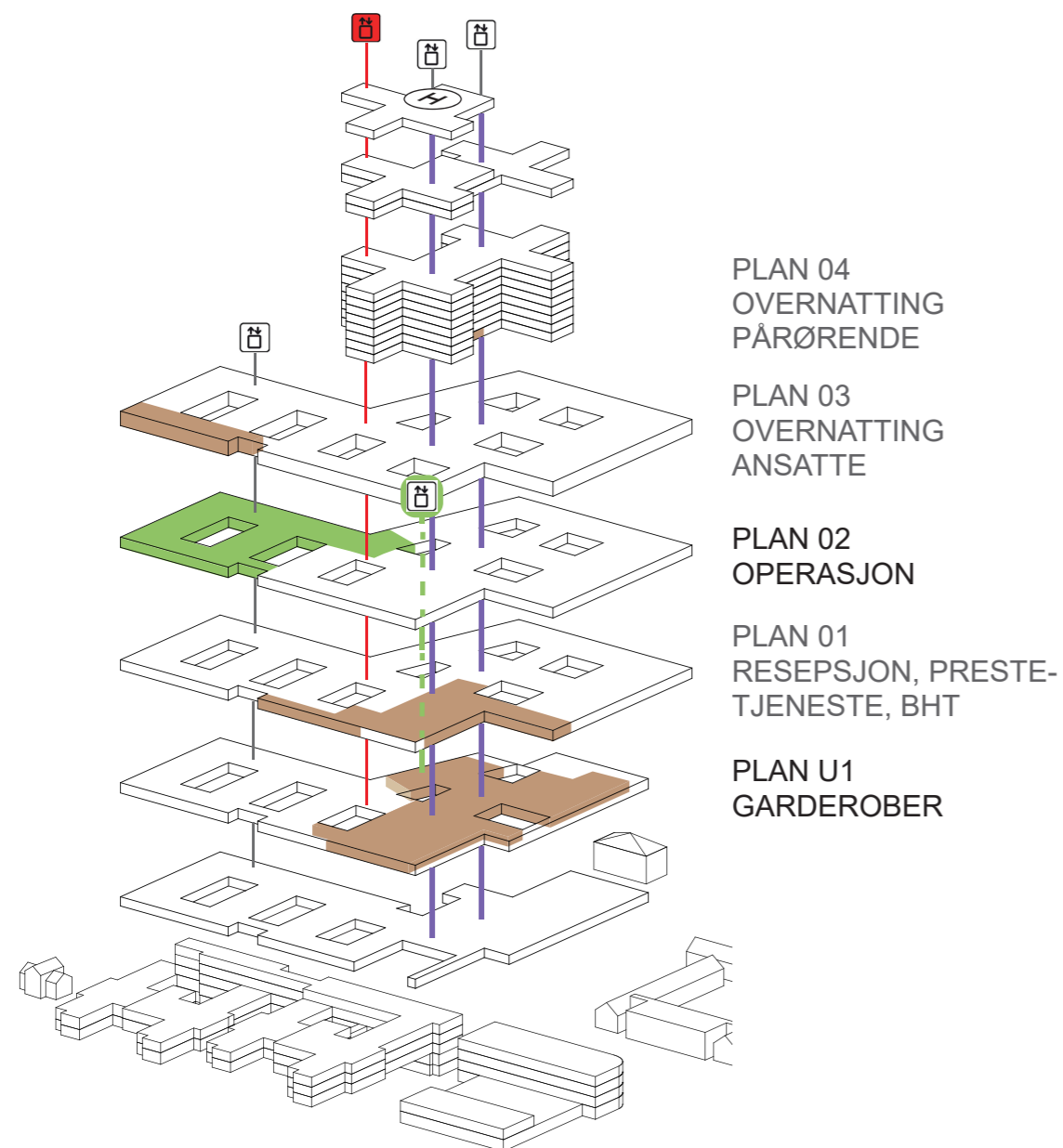

## PLAN 2

- STØTTEFUNKSJONER
- OPERASJONSSALER
- POST-OPERATIV
- INTENSIV
- INTERMEDIÆR
- OMKRINGLIGGENDE FUNKSJONER

- GÅENDE PASIENTER, BESØKENDE
- LIGGENDE PASIENTER, SENGER
- VARER
- AKUTT
- ANSATTE, STUDENTER

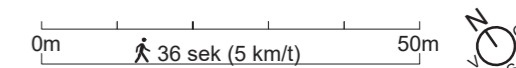

# Garderobe og pasient- og personalservice (inkl. vestibyle) og velferdstiltak

## Velferdstiltak

Status uteområder. Utendørs treningsfasiliteter o.l skal behandles i egen medvirkningsgruppe i neste fase.

### Sykkelparkering

- 800 sykkelparkeringsplasser innendørs
- ca 1000 sykkelparkeringsplasser utendørs plassert i nærheten av innganger.

### Parkering

- Bilparkering innendørs og utendørs- Omfang og type utredes videre gjennom prosjektet.
- ca 20% av innvendig parkering har ladepunkt pr. nå

### Rekreasjon ute

- Opphold langs Sinsenaksen
- Opphold langs Akerløperen
- Opphold på Studenttorget
- Universelt utformede gang- og sykkelforbindelser
- Kafé med uteoppholdsareal ved hovedinngang
- Mulig opphold i gårdhager



# Garderobe og pasient- og personalservice (inkl. vestibyle) og velferdstiltak

## Velferdstiltak

Det skal legges inn 2-300 m<sup>2</sup> næringsareal i basen i tillegg til eksisterende tilbud som kantine, kiosk og kafé.

I avdelingene er det programmert inn pause-/oppholdsrom med tekjøkken som ivaretas i andre medvirkningsgrupper.

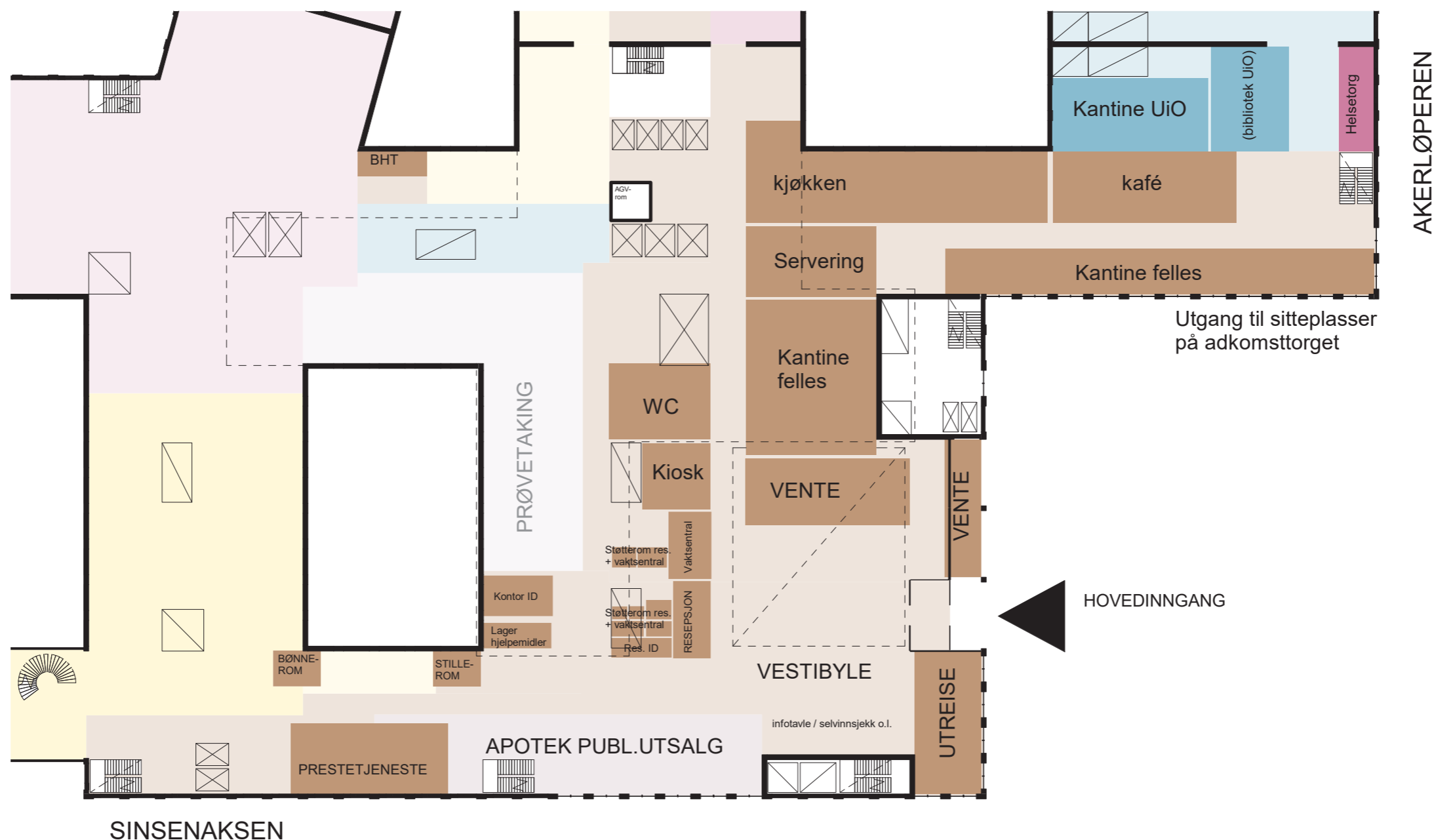



# Garderobe og pasient- og personalservice (inkl. vestibyle) og velferdstiltak

## Velferdstiltak

Illustrasjoner fra modellen



Fra opphold langs Sinsenaksen.



Fra en del av kantineområdet.



Innendørs opphold langs Akerløperen.

Illustrasjonene viser foreløpige skisser og viser en funksjon, ikke konkrete løsninger.

# Garderobe og pasient- og personalservice (inkl. vestibyle) og velferdstiltak

## Velferdstiltak

I høyhusene og i PHA skal det plasseres 2 mobile salgsstasjoner. Etasje er ikke bestemt, men tentativ plassering er i 8. etasje i hovedbygget og i PHA sør.

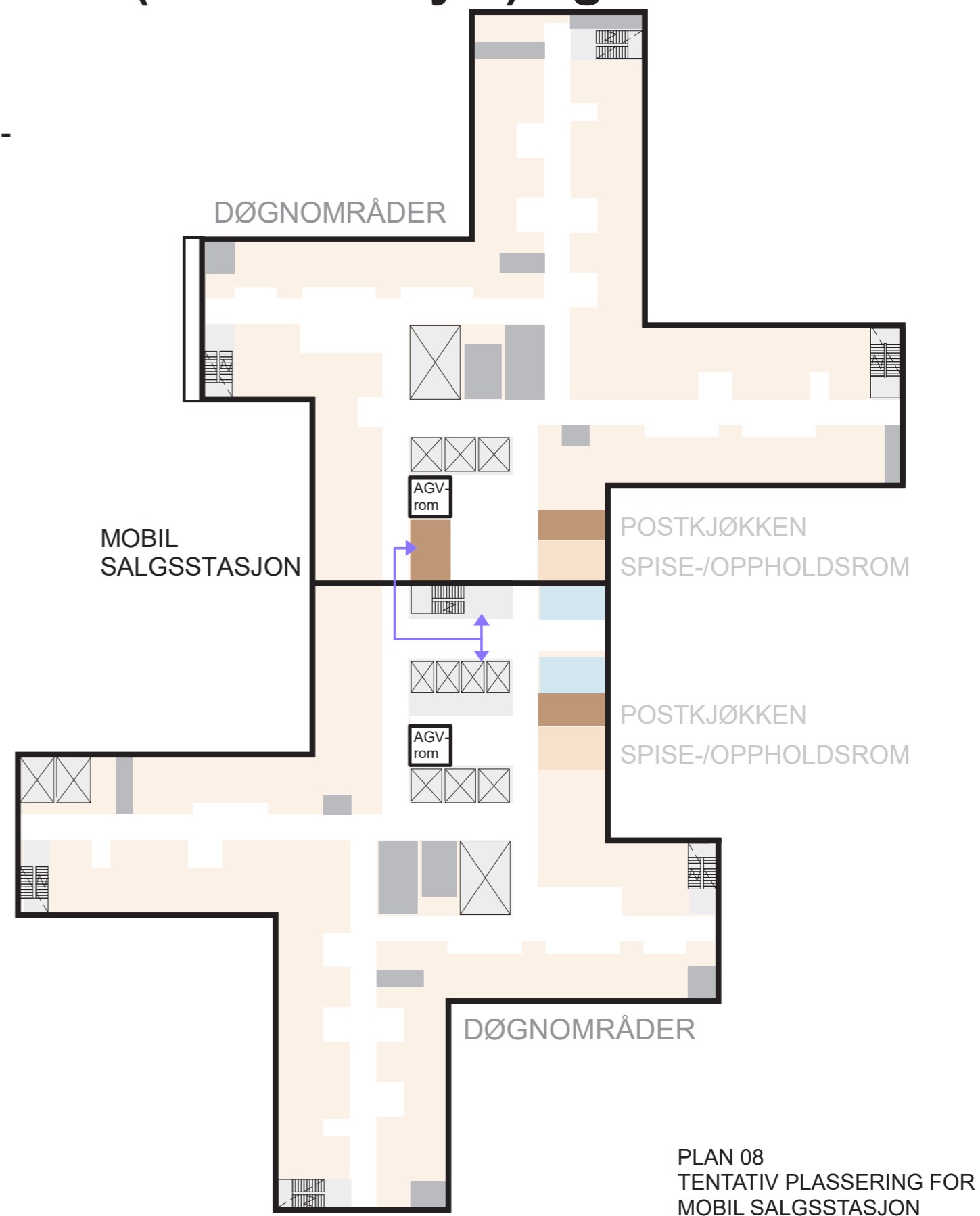
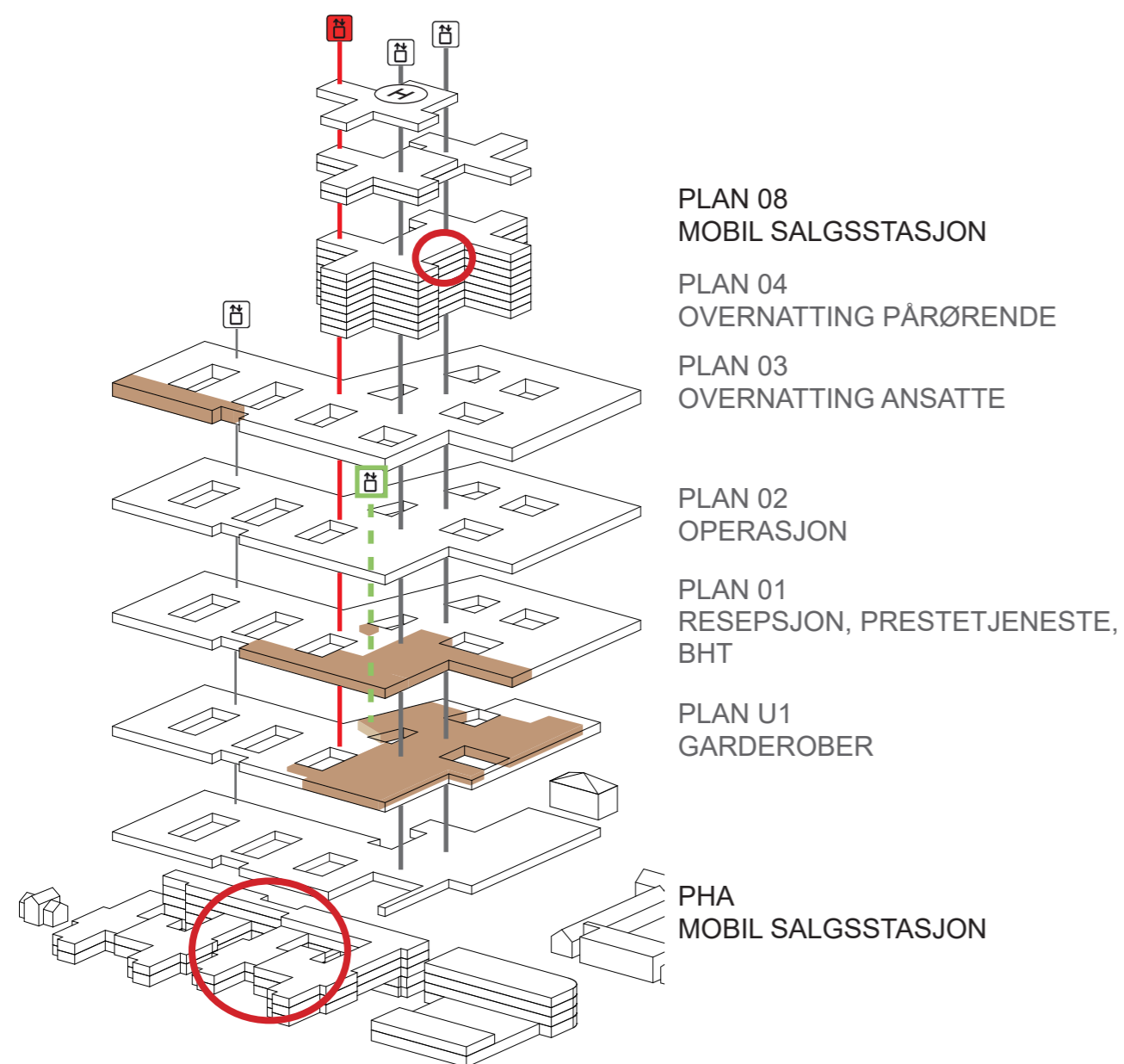

# Nye Aker

## FLYTDIAGRAM - HEISER

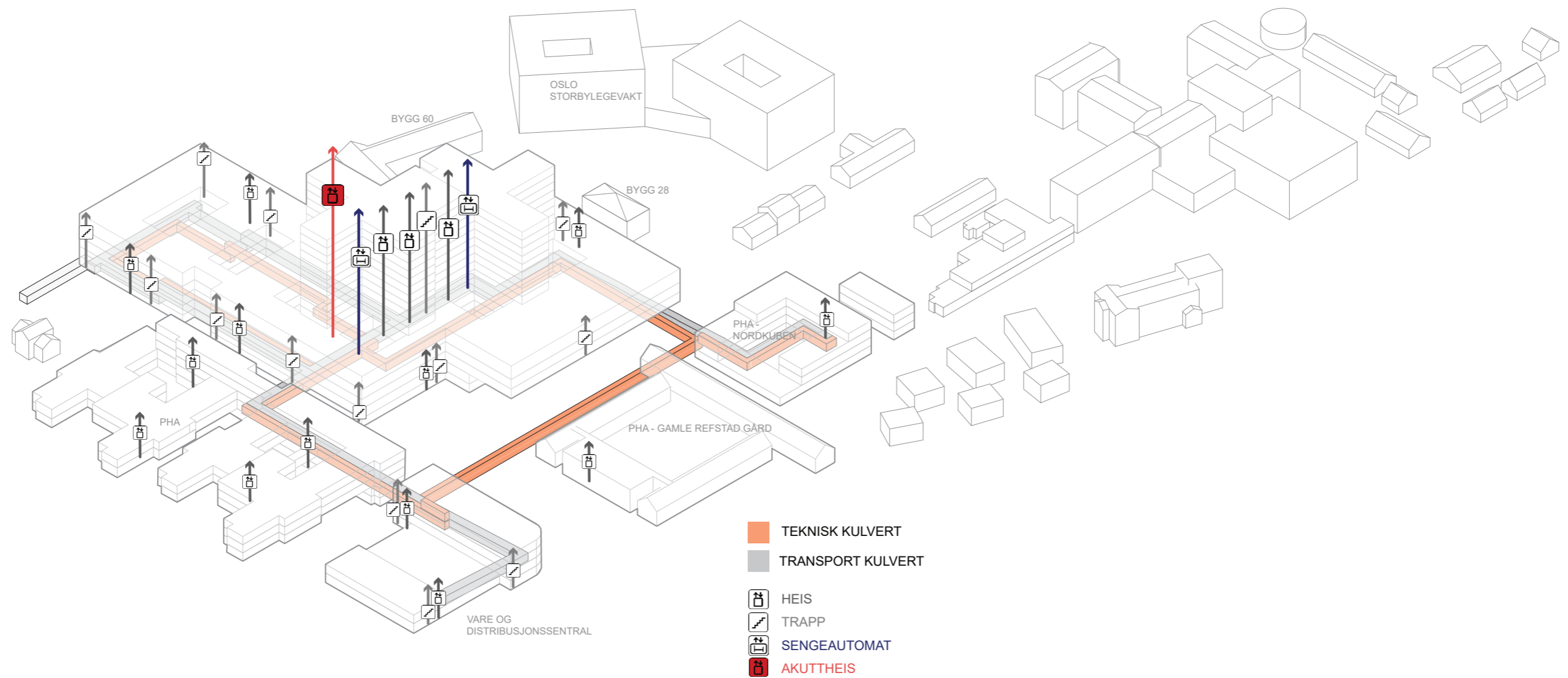

# Nye Aker

## FLYTDIAGRAM - GÅENDE OG BESØKENDE

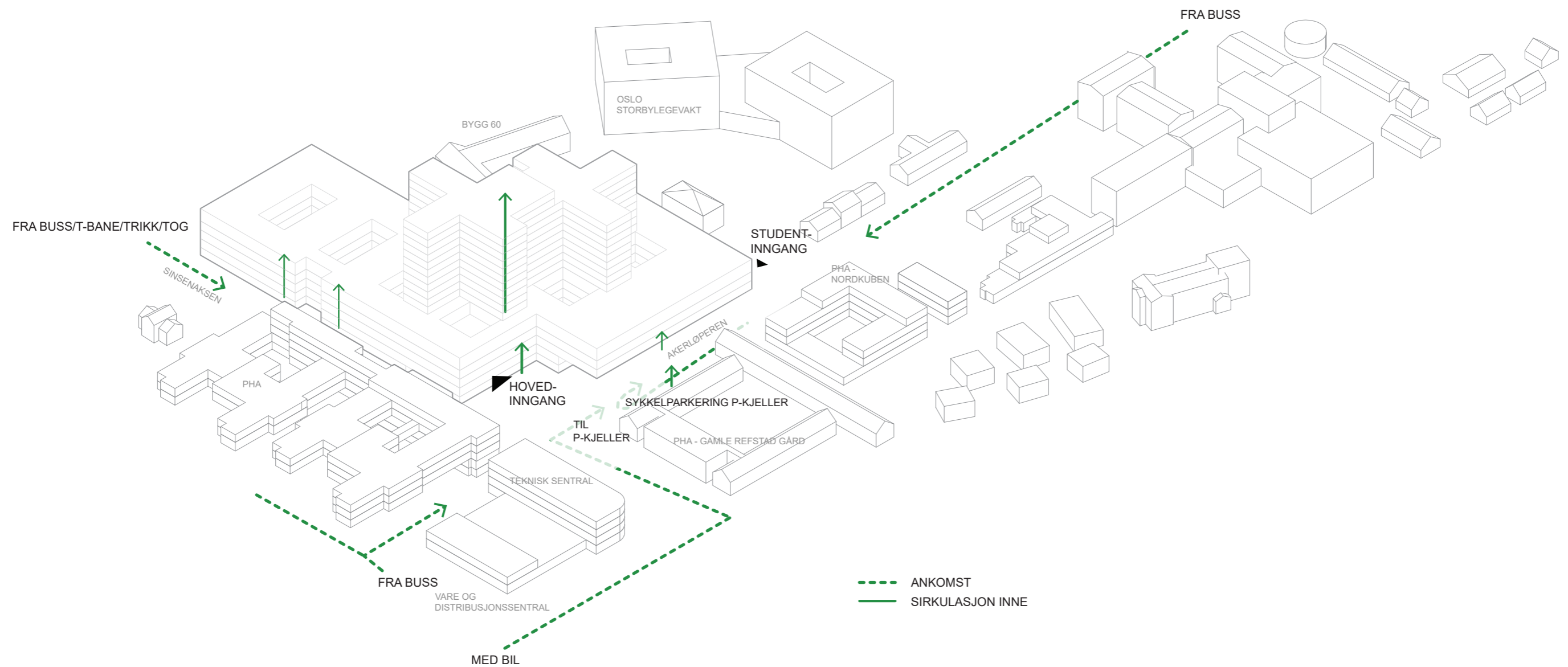

# Nye Aker

## FLYTDIAGRAM - PERSONALE

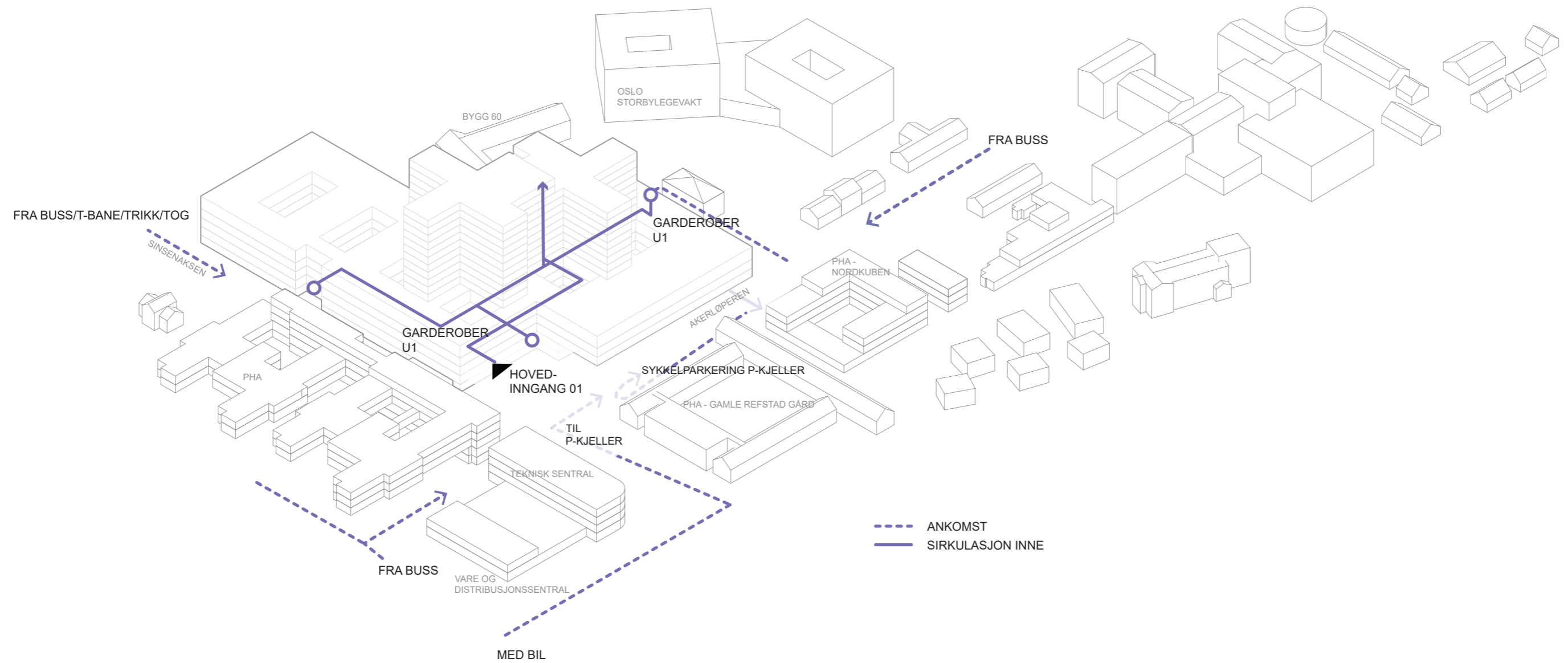

# Nye Aker

## FLYTDIAGRAM - SENGER

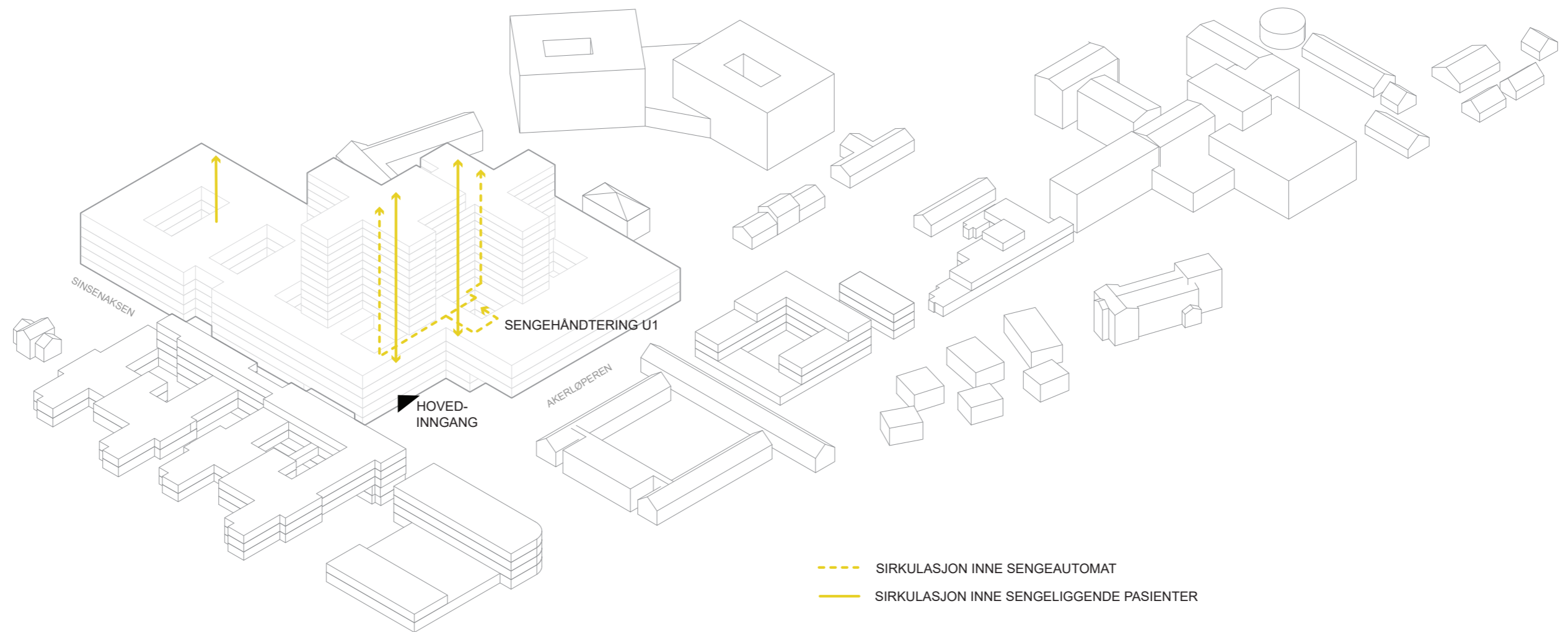

# Nye Aker

## FLYTDIAGRAM - VARER

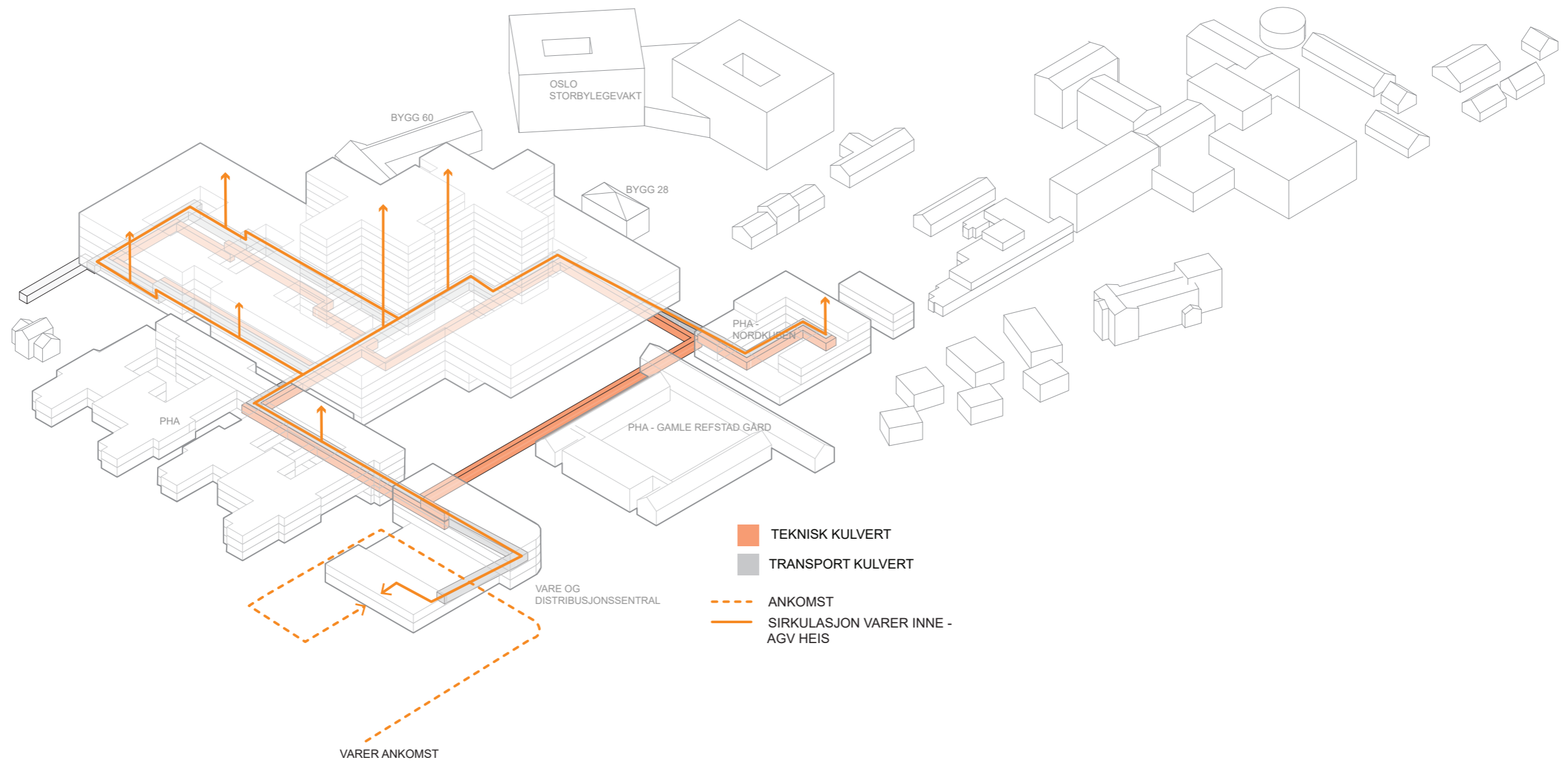

# Nye Aker

## FLYTDIAGRAM - AKUTT

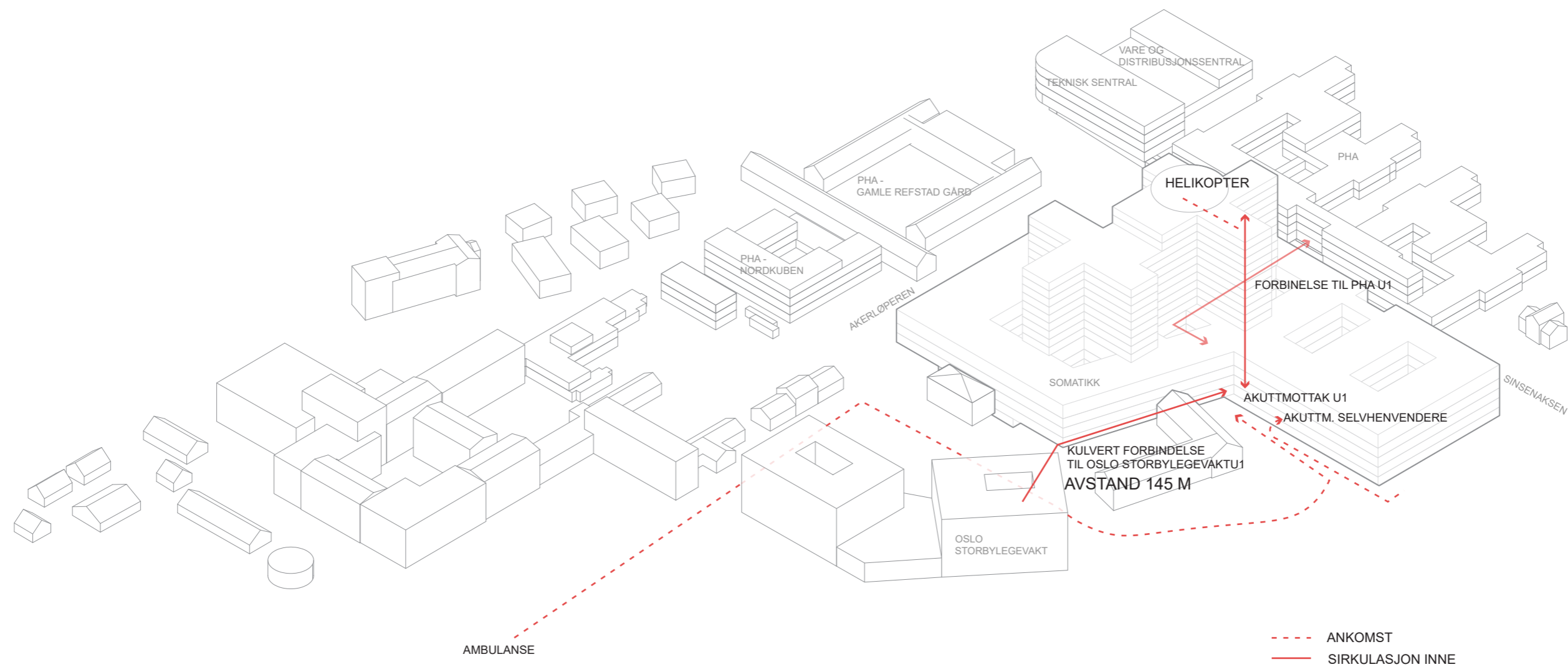



# Nye Aker

## KULVERT - OVERSIKT

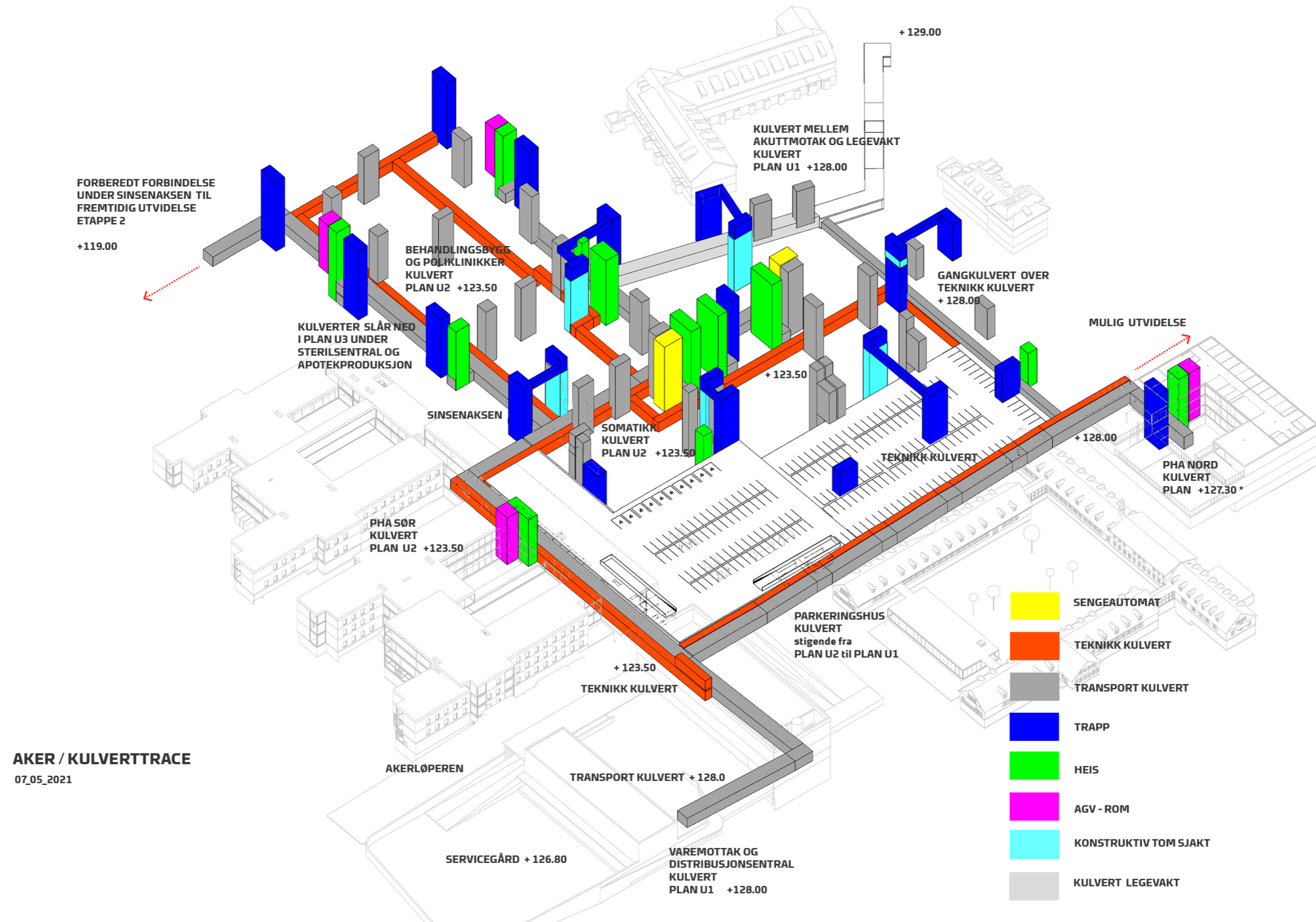

**AKER / KULVERTTRACE**  
07\_05\_2021

# Nye Aker

## Logistikkplan

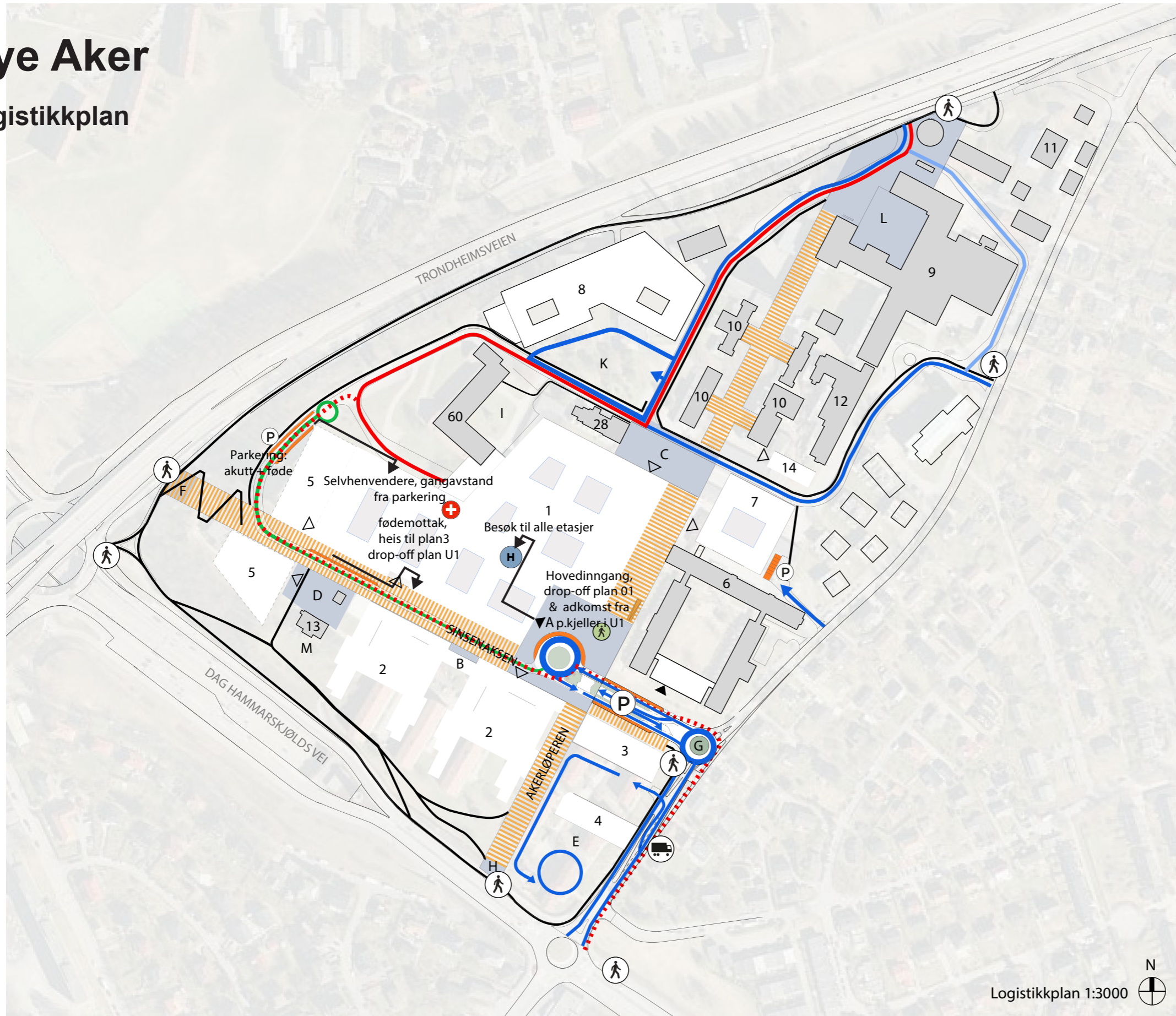

- 1 Nytt sykehusbygg, hovedbygg
- 2 Nytt sykehusbygg, PHA
- 3 Nytt sykehusbygg, teknisk sentral
- 4 Nytt sykehusbygg, varemottak og distribusjonssentral
- 5 Nytt sykehusbygg, etappe 2
- 6 Sinsenveien 79 (Refstad transittmottak), PHA
- 7 Nytt sykehusbygg, PHA
- 8 Storbylegevakten
- 9 Eksisterende sykehusbygninger
- 10 Paviljongene
- 11 Tonsen gård
- 12 Bygg 12, PHA
- 13 Nordre Sinsen gård m/ stabbur
- 14 Nytt sykehusbygg, PHA
- 28 Bygg 28
- 60 Bygg 60

- A Hovedadkomsttorget
- B Adkomsttorg PHA
- C Studenttorget
- D Sinsentunet
- E Øknonomigård
- F Velkomsttorg vest/ kollektivpunkt
- G Velkomstpunkt øst /rundkjøring
- H Velkomstpunkt sør/ kollektivpunkt
- I Atriumshagen
- K Kollen
- L Alléen (eksisterende)
- M Nordre Sinsen gård hageanlegg
- ▶ Hovedinngang
- ▽ Annen inngang
- P Parkering
- ⤴ Gangvei
- ⤴ Trappehus fotgjengere
- 🚚 Varelevering
- 🚁 Helipad

- Gang- og sykkelveier / fortau
- ▨ Hovedakser
- Kjøreadkomst
- Kjøring til føde-gyn
- Ambulanse
- ⋯ Ambulanse redundant
- Interne kjøreveier
- Drop-off / korttidsparkering
- Torg
- ▨ Inngang sykkelparkering

Logistikkplan 1:3000



# NYE AKER

Målplan  
Mål i meter

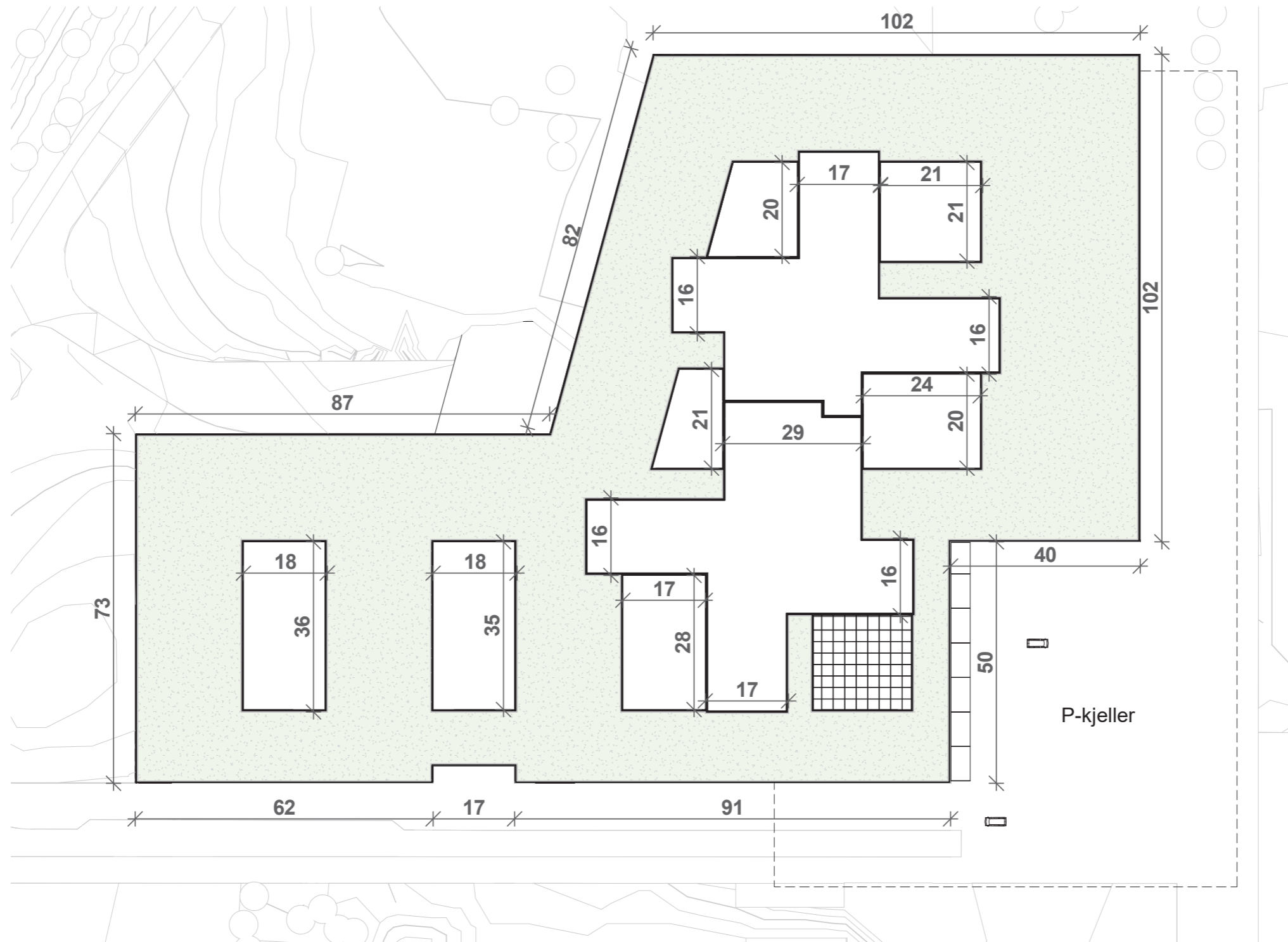

# Funksjonsfordeling

## Plan U2

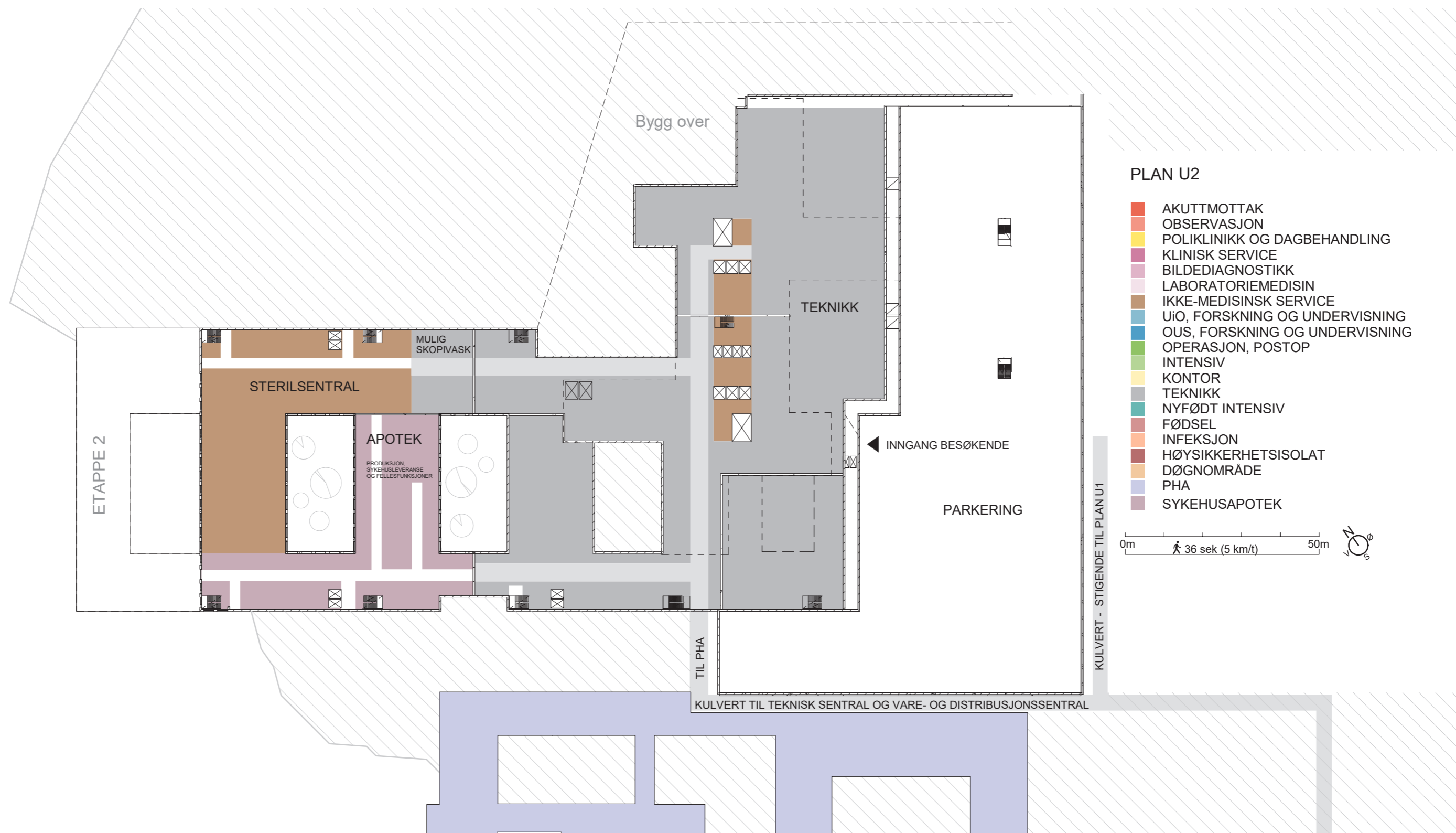



# Funksjonsfordeling

## Plan 01

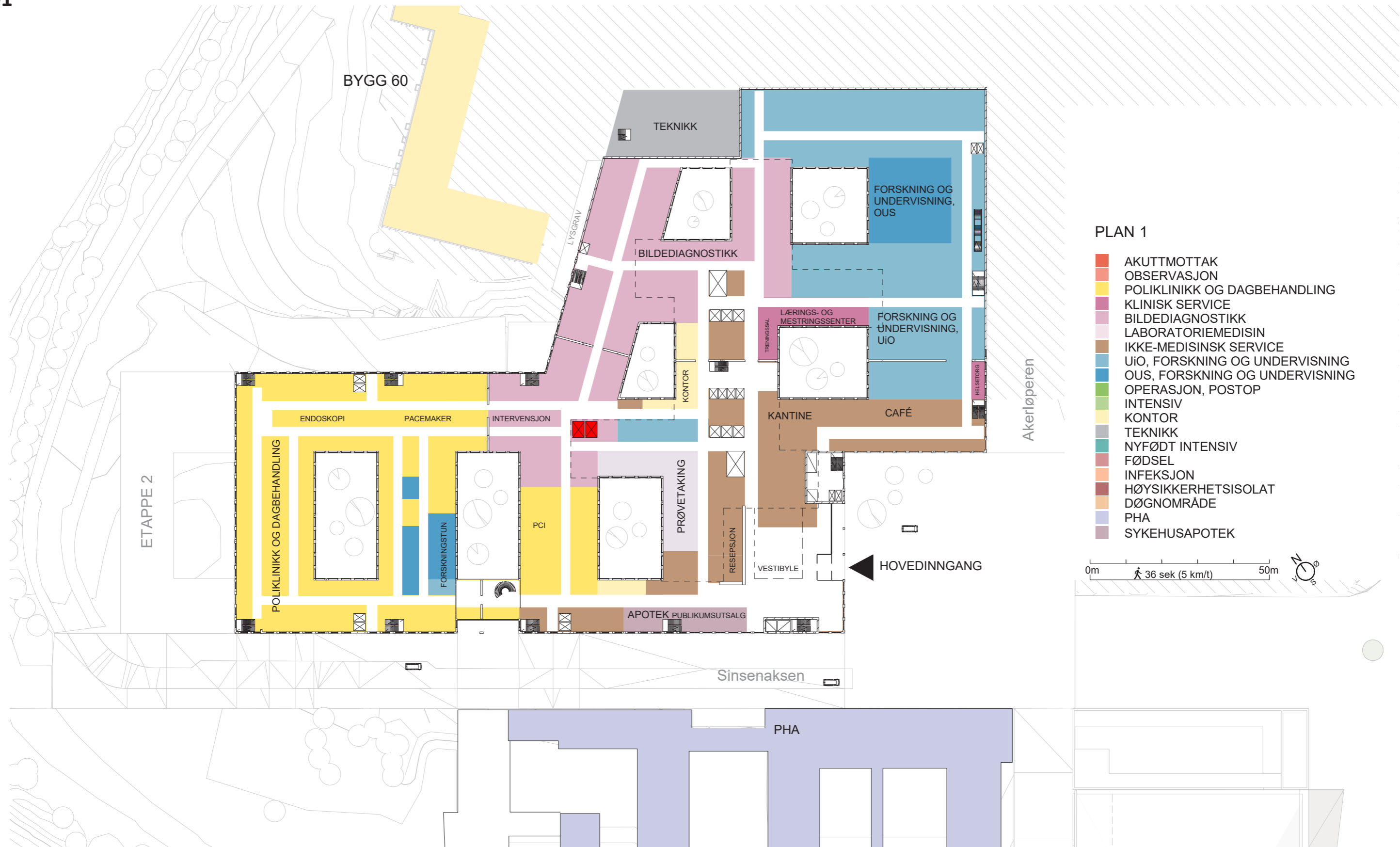

# Funksjonsfordeling

## Plan 02



PLAN 2

- AKUTTMOTTAK
- OBSERVASJON
- POLIKLINIKK OG DAGBEHANDLING
- KLINISK SERVICE
- BILDEDIAGNOSTIKK
- LABORATORIEMEDISIN
- IKKE-MEDISINSK SERVICE
- UiO, FORSKNING OG UNDERVISNING
- OUS, FORSKNING OG UNDERVISNING
- OPERASJON, POSTOP
- INTENSIV
- KONTOR
- TEKNIKK
- NYFØDT INTENSIV
- FØDSEL
- INFEKSJON
- HØYSIKKERHETSISOLAT
- DØGNOMRÅDE
- PHA
- SYKEHUSAPOTEK

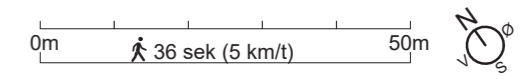

# Funksjonsfordeling

## Plan 03

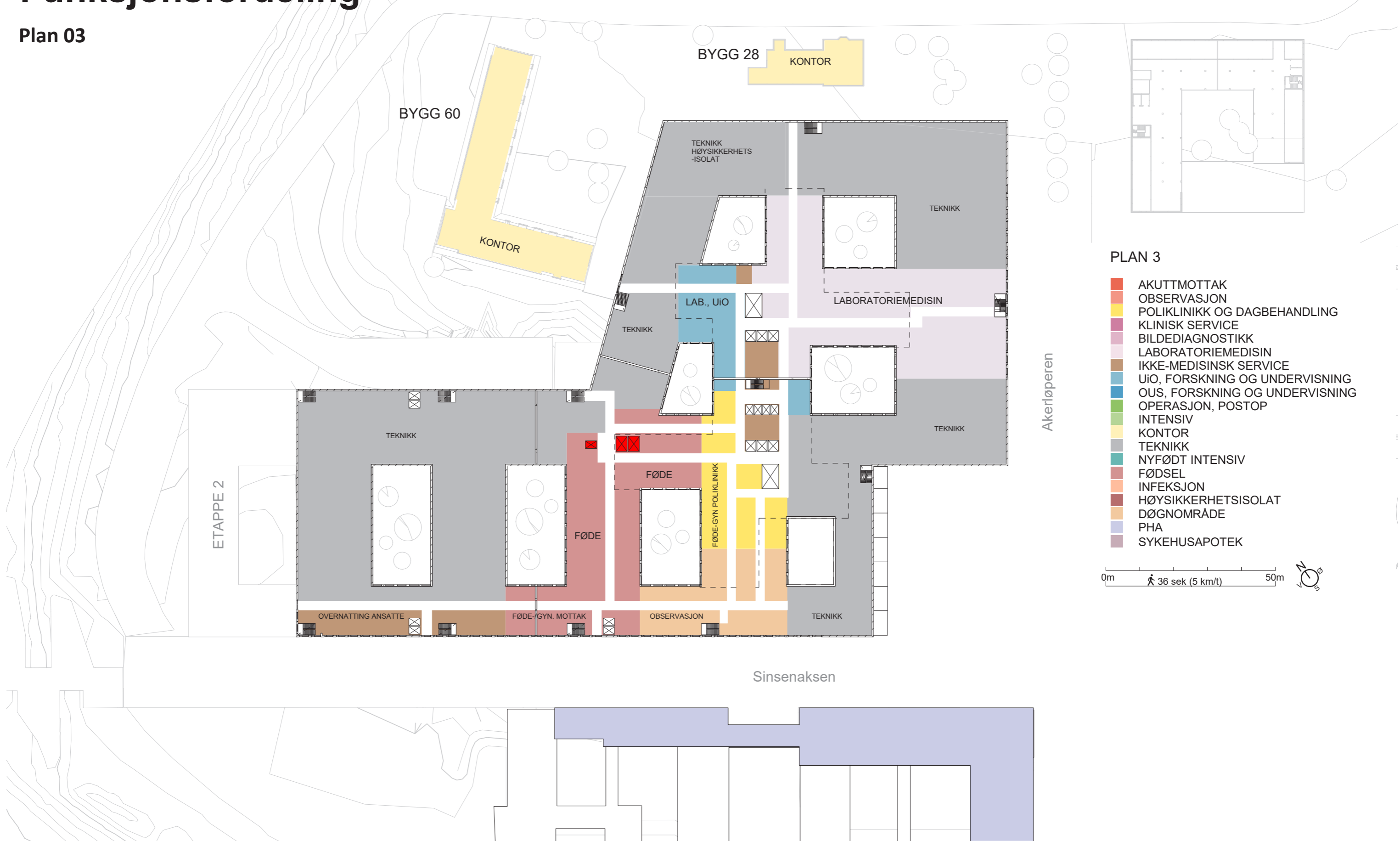

PLAN 3

- AKUTTMOTTAK
- OBSERVASJON
- POLIKLINIKK OG DAGBEHANDLING
- KLINISK SERVICE
- BILDEDIAGNOSTIKK
- LABORATORIEMEDISIN
- IKKE-MEDISINSK SERVICE
- UiO, FORSKNING OG UNDERVISNING
- OUS, FORSKNING OG UNDERVISNING
- OPERASJON, POSTOP
- INTENSIV
- KONTOR
- TEKNIKK
- NYFØDT INTENSIV
- FØDSEL
- INFEKSJON
- HØYSIKKERHETSISOLAT
- DØGNOMRÅDE
- PHA
- SYKEHUSAPOTEK

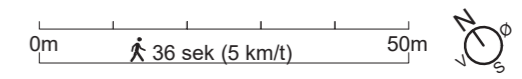



# Funksjonsfordr

## Plan 04

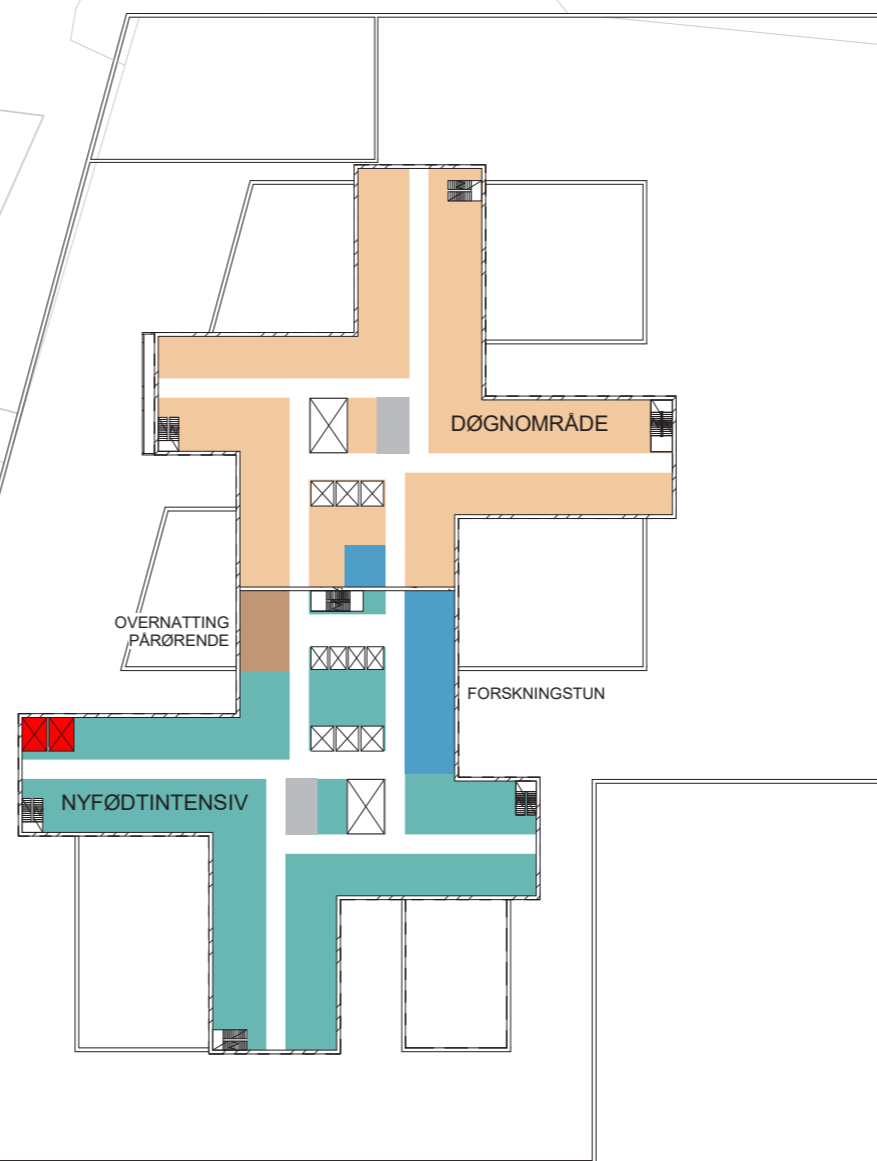

### PLAN 4

- AKUTTMOTTAK
- OBSERVASJON
- POLIKLINIKK OG DAGBEHANDLING
- KLINISK SERVICE
- BILDEDIAGNOSTIKK
- LABORATORIEMEDISIN
- IKKE-MEDISINSK SERVICE
- UiO, FORSKNING OG UNDERVISNING
- OUS, FORSKNING OG UNDERVISNING
- OPERASJON, POSTOP
- INTENSIV
- KONTOR
- TEKNIKK
- NYFØDT INTENSIV
- FØDSEL
- INFEKSJON
- HØYSIKKERHETSISOLAT
- DØGNOMRÅDE
- PHA
- SYKEHUSAPOTEK

0m 36 sek (5 km/t) 50m



# Funksjonsfordeling

Plan 05-10

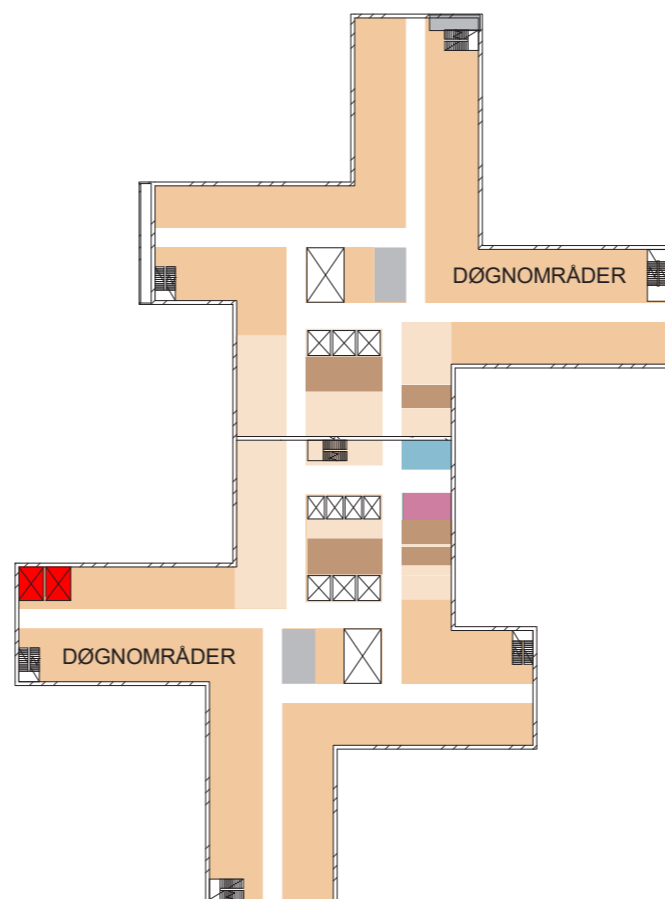

PLAN 5-10

- AKUTTMOTTAK
- OBSERVASJON
- POLIKLINIKK OG DAGBEHANDLING
- KLINISK SERVICE
- BILDEDIAGNOSTIKK
- LABORATORIEMEDISIN
- IKKE-MEDISINSK SERVICE
- UiO, FORSKNING OG UNDERVISNING
- OUS, FORSKNING OG UNDERVISNING
- OPERASJON, POSTOP
- INTENSIV
- KONTOR
- TEKNIKK
- NYFØDT INTENSIV
- FØDSEL
- INFEKSJON
- HØYSIKKERHETSISOLAT
- DØGNOMRÅDE
- PHA
- SYKEHUSAPOTEK

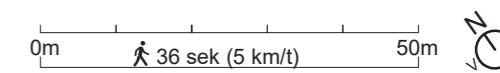

# Funksjonsfordeling

## Plan 11

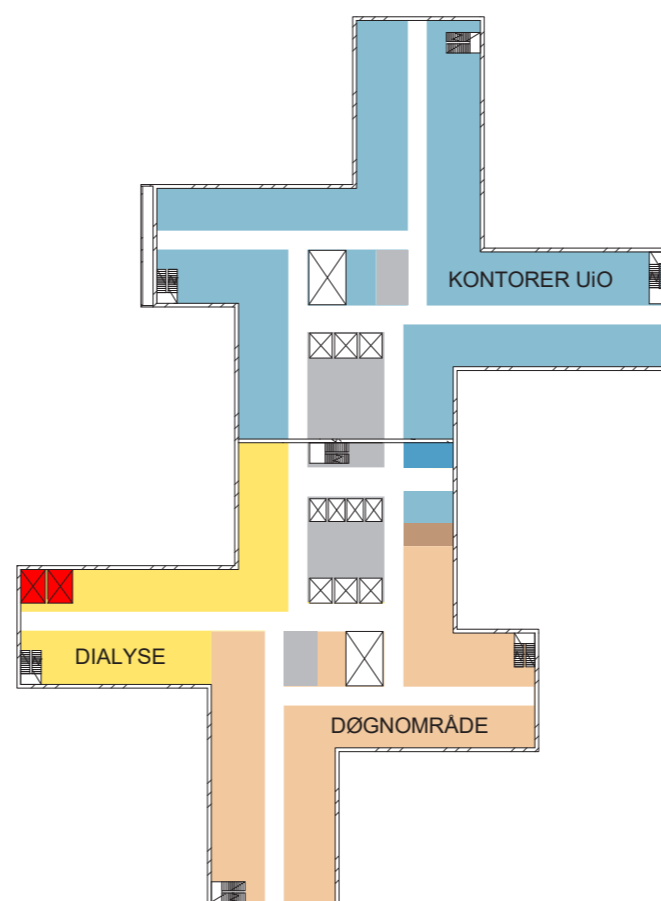

PLAN 11

- AKUTTMOttAK
- OBSERVASJON
- POLIKLINIKK OG DAGBEHANDLING
- KLINISK SERVICE
- BILDEDIAGNOSTIKK
- LABORATORIEMEDISIN
- IKKE-MEDISINSK SERVICE
- UiO, FORSKNING OG UNDERVISNING
- OUS, FORSKNING OG UNDERVISNING
- OPERASJON, POSTOP
- INTENSIV
- KONTOR
- TEKNIKK
- NYFØDT INTENSIV
- FØDSEL
- INFEKSJON
- HØYSIKKERHETSISOLAT
- DØGNOMRÅDE
- PHA
- SYKEHUSAPOTEK

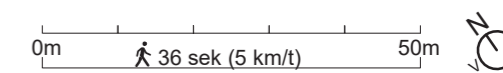

# Funksjonsfordeling

## Plan 12

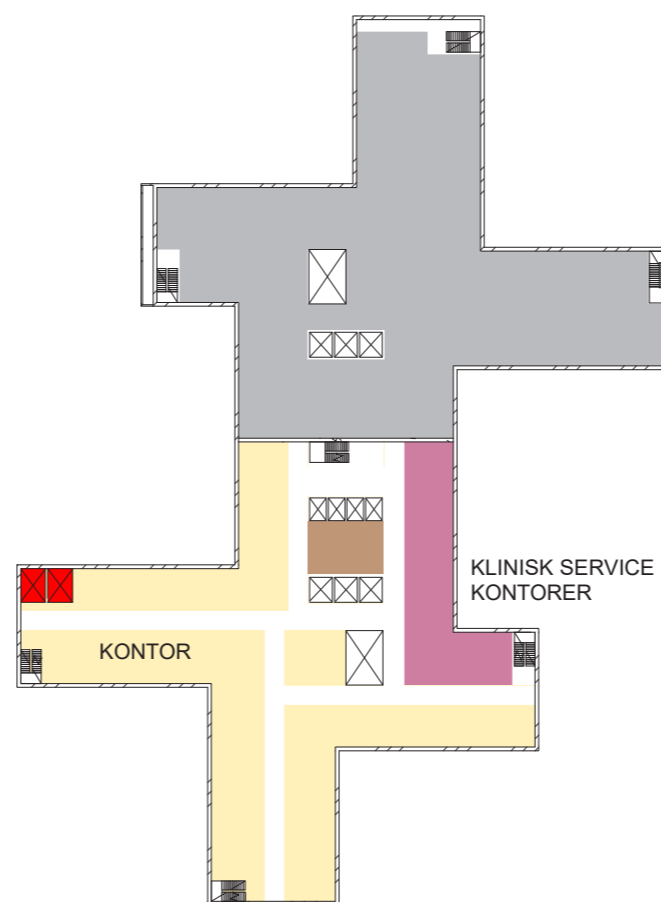

PLAN 12

- AKUTTMOTTAK
- OBSERVASJON
- POLIKLINIKK OG DAGBEHANDLING
- KLINISK SERVICE
- BILDEDIAGNOSTIKK
- LABORATORIEMEDISIN
- IKKE-MEDISINSK SERVICE
- UiO, FORSKNING OG UNDERVISNING
- OUS, FORSKNING OG UNDERVISNING
- OPERASJON, POSTOP
- INTENSIV
- KONTOR
- TEKNIKK
- NYFØDT INTENSIV
- FØDSEL
- INFEKSJON
- HØYSIKKERHETSISOLAT
- DØGNOMRÅDE
- PHA
- SYKEHUSAPOTEK

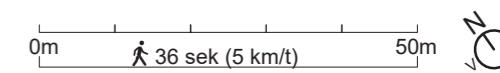

# Funksjonsfordeling

## Plan 13

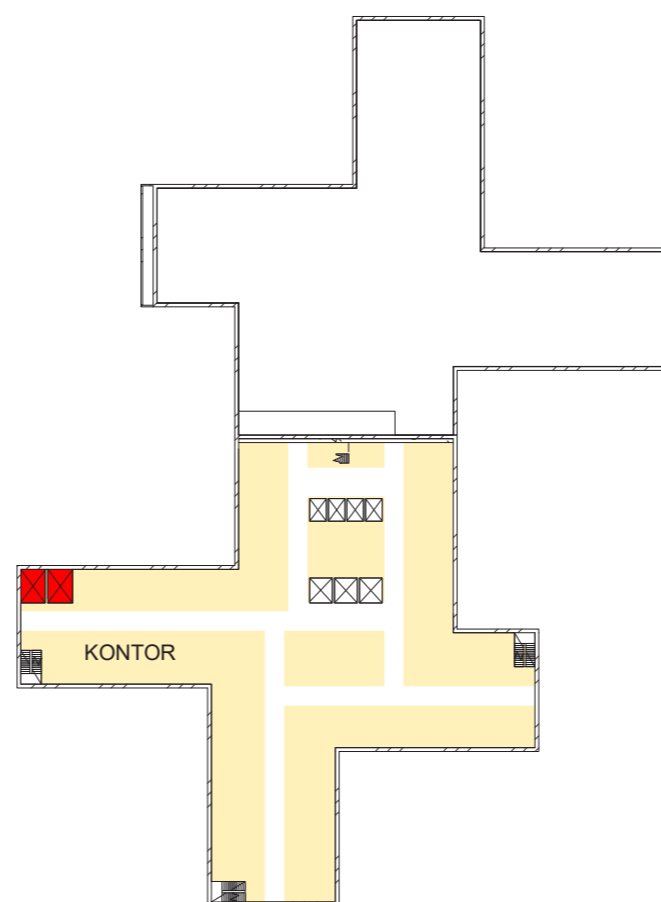

PLAN 13

- AKUTTMOTTAK
- OBSERVASJON
- POLIKLINIKK OG DAGBEHANDLING
- KLINISK SERVICE
- BILDEDIAGNOSTIKK
- LABORATORIEMEDISIN
- IKKE-MEDISINSK SERVICE
- UiO, FORSKNING OG UNDERVISNING
- OUS, FORSKNING OG UNDERVISNING
- OPERASJON, POSTOP
- INTENSIV
- KONTOR
- TEKNIKK
- NYFØDT INTENSIV
- FØDSEL
- INFEKSJON
- HØYSIKKERHETSISOLAT
- DØGNOMRÅDE
- PHA
- SYKEHUSAPOTEK

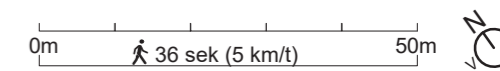

# Funksjonsfordeling

## Plan 14

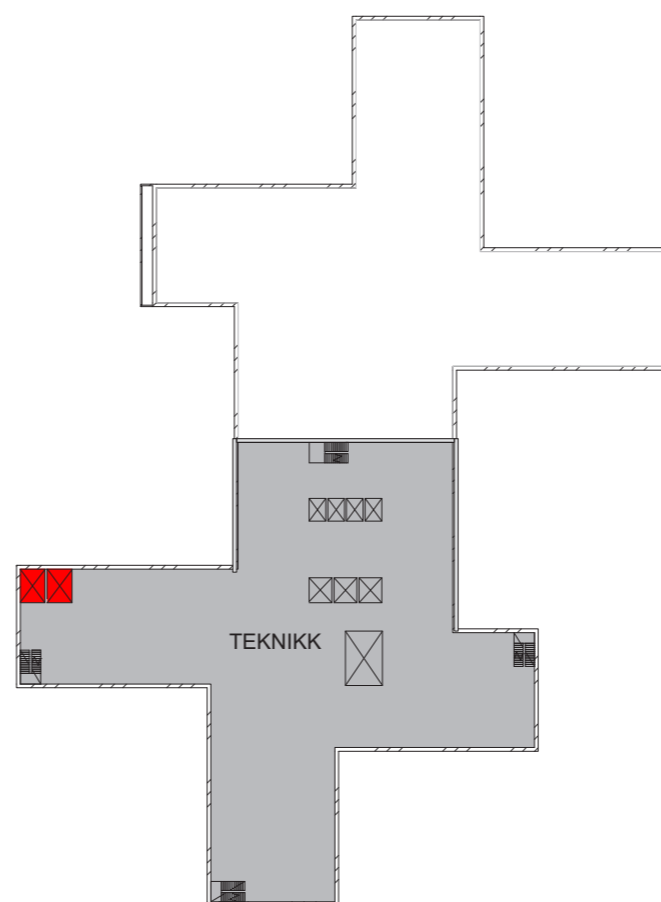

PLAN 14

- AKUTTMOTTAK
- OBSERVASJON
- POLIKLINIKK OG DAGBEHANDLING
- KLINISK SERVICE
- BILDEDIAGNOSTIKK
- LABORATORIEMEDISIN
- IKKE-MEDISINSK SERVICE
- UiO, FORSKNING OG UNDERVISNING
- OUS, FORSKNING OG UNDERVISNING
- OPERASJON, POSTOP
- INTENSIV
- KONTOR
- TEKNIKK
- NYFØDT INTENSIV
- FØDSEL
- INFEKSJON
- HØYSIKKERHETSISOLAT
- DØGNOMRÅDE
- PHA
- SYKEHUSAPOTEK

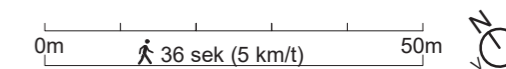

# Funksjonsfordeling

Plan 15

