

Agenda for medvirkningsmøte 3

1. Velkommen og agenda for dagens møte
2. Godkjenning av referat samt videre håndtering av tilbakemeldinger
3. Status funksjonsplassering
4. Status gjenstående aksjonspunkter fra møte 2
5. Oppsummering av dagens møte og ***veien videre***
6. Eventuelt

Forberedelse til medvirkningsmøte

Til møte 3 bes gruppen vurdere om tilbakemeldinger er tilstrekkelig ivaretatt.

Er ønsker til plassering, funksjonalitet og flyt ivaretatt i det fremsendte materialet?

For grupper der det er relevant vises inspirasjonsmateriale i møtet.

PRESENTASJON

MEDVIRKNING FORPROSJEKT

AKTIVITET C - MEDVIRKNINGSMØTE 3



Nye Aker

Funksjonssnitt

Mål i meter

Mål i etasjen beskriver netto høyde

- mål fra overkant dekke til underkant dekke (eks. 3.7m)

Kotehøyder beskriver brutto høyde

- mål fra overkant dekke til overkant dekke

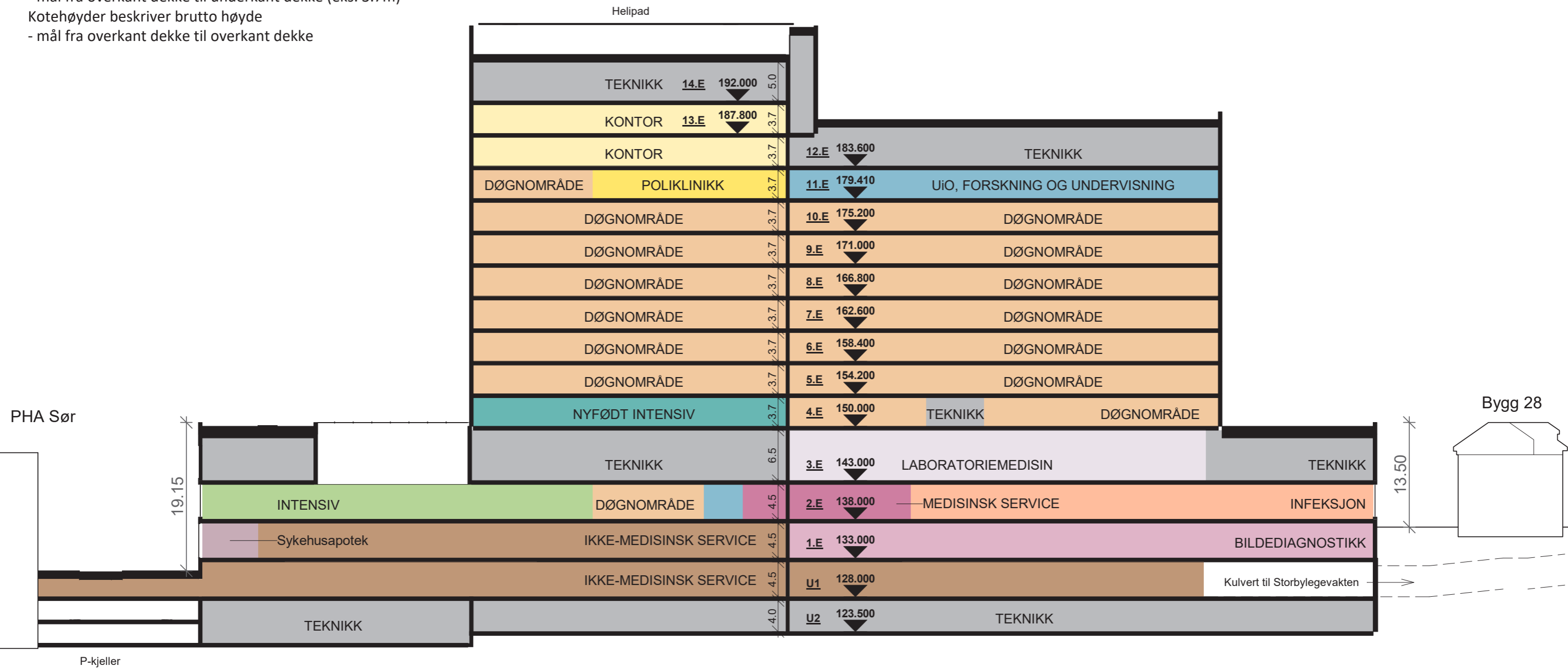

Nye Aker

Prinsippsnitt fra RIV

- Normalventilasjon
- Aggregat luftsmitte
- Aggregat operasjon
- Aggregat Intervensjon
- Aggregat Normalventilasjon operasjon
- Tekniske etasjer/mellometasjer

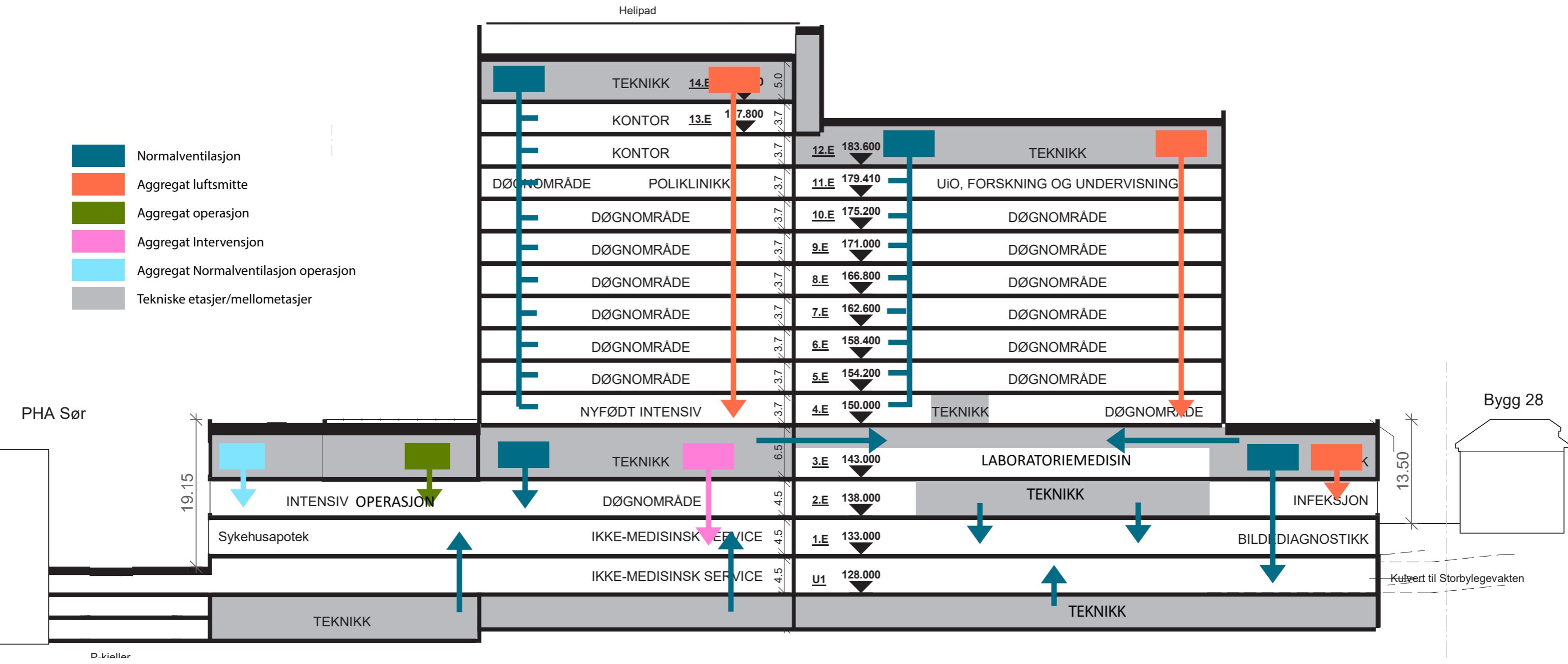

Nye Aker

Typisk plan ventilasjon, EL og IKT i høyhus

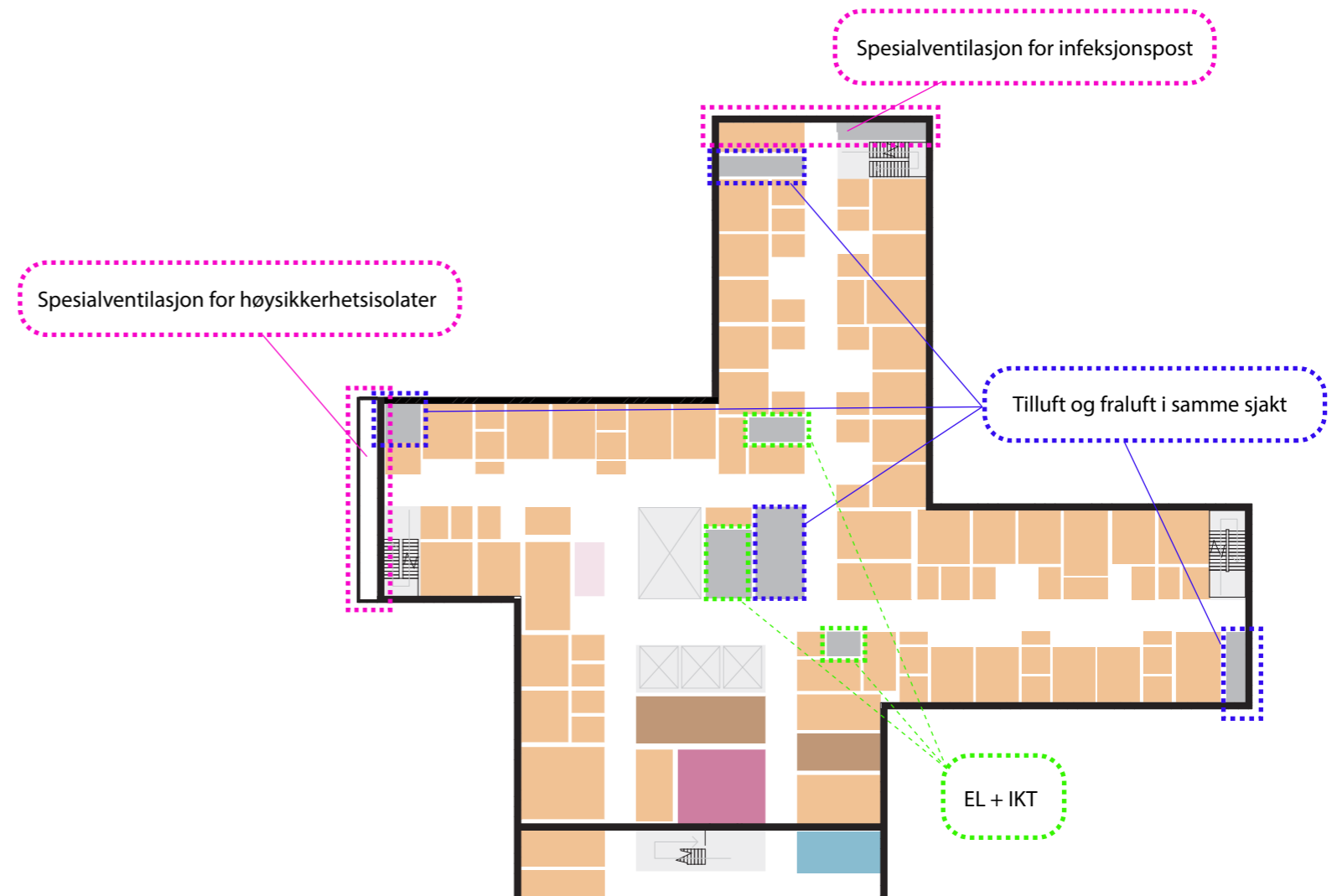
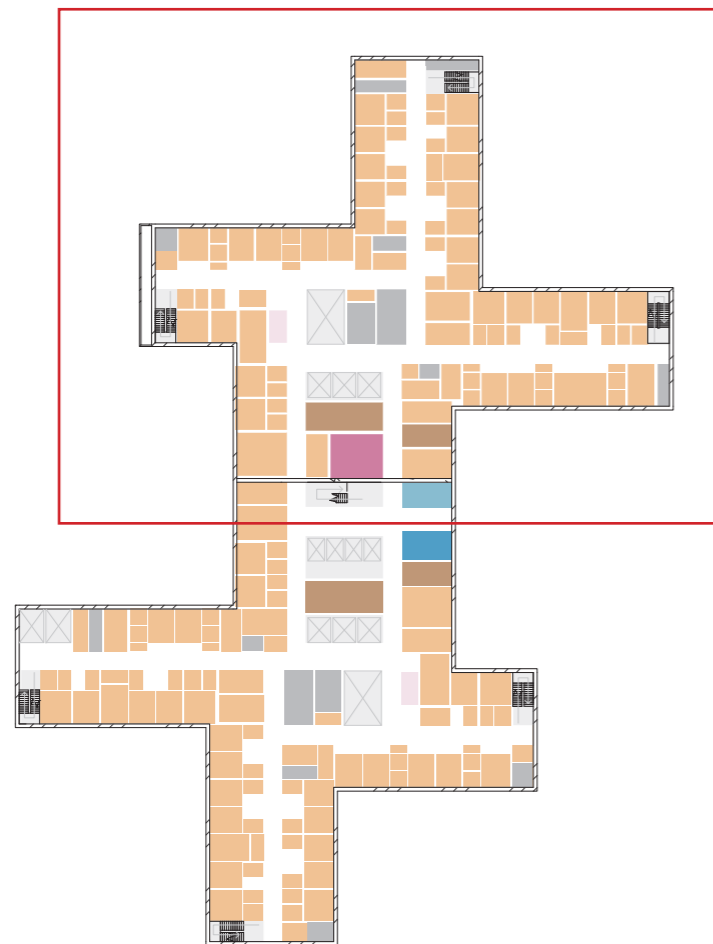

GRUPPE 19 + 20

FORSKNING OG UNDERVISNING OUS OG UNIVERSITETSAREALER

Forskning og undervisning OUS og universitetsarealer

KAPASITET OG AREAL

I HENHOLD TIL KONSEPTRAPPORT

Funksjon

Undervisning og forskning OUS:

Klinikknære arealer

- grupperom, simulering og undersøkelsesrom, inkl. forskningspost 7 plasser

Fellesarealer- auditorium

Undervisning og forskning UiO:

Klinikknære arealer

- grupperom, simulering og undersøkelsesrom,

Fellesarealer

- 2 auditorier, lesesaler, kurssal, tillegg til kantine, 2000 m² kontorer

Nettoareal

940 m²

450 m²

950 m²

4914 m²

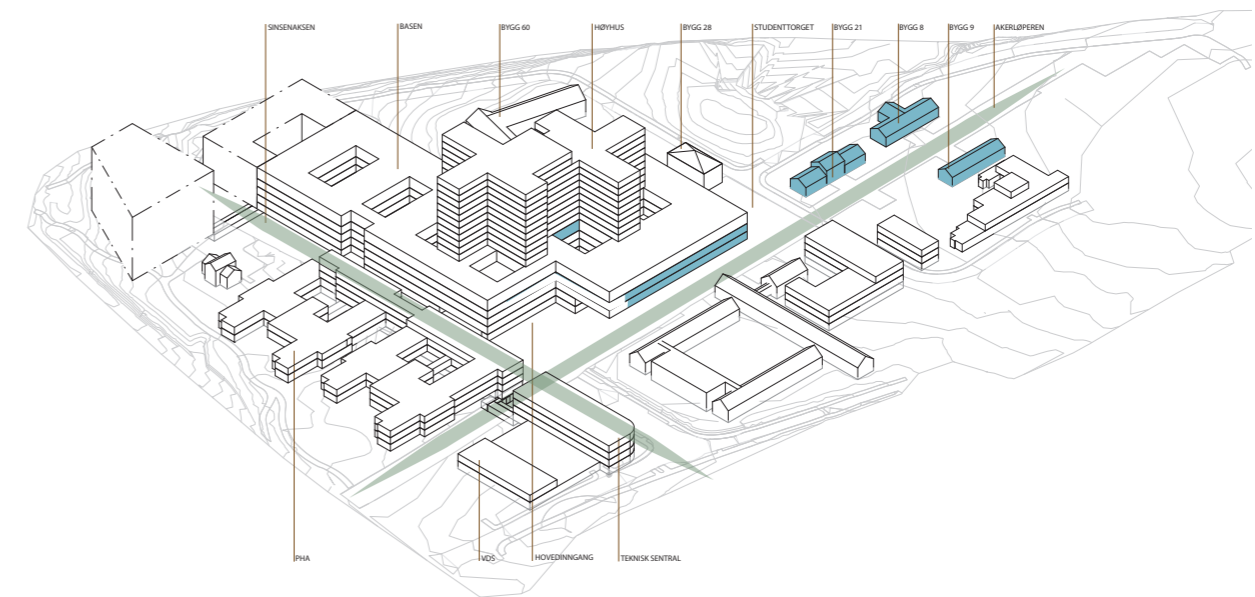

FUNKSJONELLE KRAV

Undervisning og forskning OUS

Klinikknære arealer består av:

o Grupperom plassert i:

- Døgnområder PHA
- Døgnområder somatikk
- Poliklinikk
- Akuttmottak
- Fødeavdeling
- Nyfødttintensiv
- Operasjon

o Undersøkelsesrom for kliniske studier plassert i:

- Intensiv
- Poliklinikk

o 2 seminarrom plassert i:

- Døgnområder somatikk

o Simuleringsrom plassert i:

- Døgnområde somatikk
- Intensiv
- Nyfødttintensiv

o Samtalerom plassert i:

- Døgnområder PHA
- Døgnområder somatikk
- Intensiv
- Operasjon

o Klinisk forskningspost

Fellesarealer består av:

o Auditorium

Undervisning og forskning UiO

Klinikknære arealer består av:

o Grupperom plassert i:

- Døgnområder PHA
- Døgnområder somatikk
- Poliklinikk
- Akuttmottak
- Fødeavdeling
- Nyfødttintensiv
- Operasjon

o Undersøkelsesrom for kliniske studier plassert i:

- Døgnområder PHA
- Døgnområder somatikk
- Intensiv
- Poliklinikk

o Forskningslaboratorier som bør plasseres nært kjernelab.

Fellesarealer består av:

o Undervisningsrom til radiologi og ultralyd (disse rommene bør plasseres nært hverandre).

o Garderober.

o Kantine (legges til felleskantine for resten av Nye Aker).

o Kontorarbeidsplasser, møterom og støttefunksjoner.

Forskning og undervisning OUS og universitetsarealer

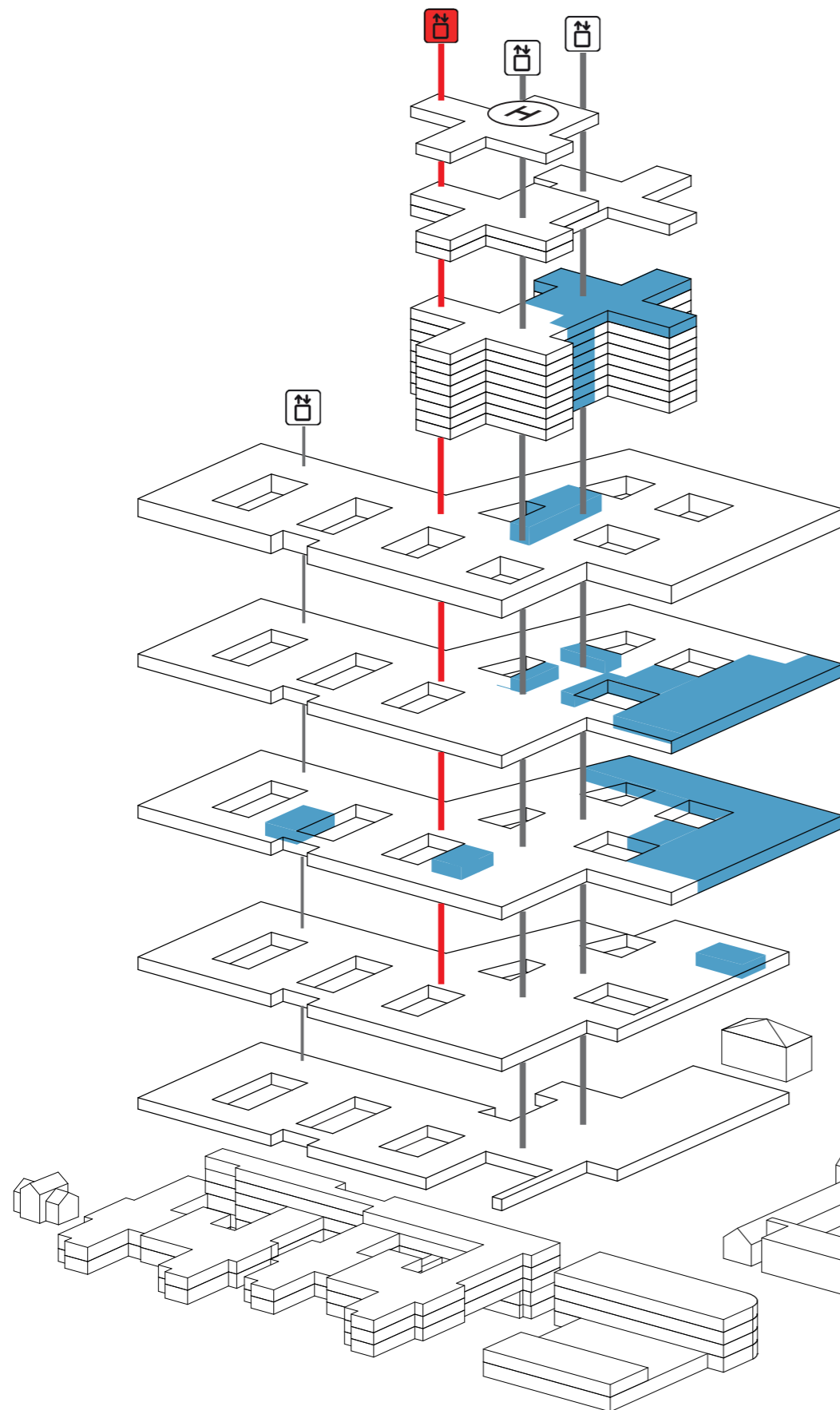

PLAN 11
KONTOR UIO / SEMINARROM OUS

PLAN 5, 6, 7, 9, 10
KLINIKKNÆRE SMÅROM / SIMULERINGSROM / [FORSKNINGSTUN]

PLAN 4
FORSKNINGSTUN / SIMULERINGSROM / KLINIKKNÆRE SMÅROM

PLAN 03
FORSKNINGSLAB / KONTOR UIO / KLINIKKNÆRE SMÅROM

PLAN 02
FELLESAREAL / KONTOR UIO / SIMULERINGSROM / KLINIKKNÆRE SMÅROM /
[FORSKNINGSTUN]

PLAN 01
FELLESAREAL / KONTOR UIO / 2 FORSKNINGSTUN / KLINIKKNÆRE SMÅROM

PLAN U1
GARDEROBER

BYGG 8 + 9 + 21
KOLLOKVIEROM / LESESALER / OPPHOLDSROM STUDENTER /
KONTOR

Forskning og undervisning OUS og universitetsarealer

Flyt areal for forskning og undervisning i etasje U1

UiO: Garderober i felles garderobeanlegg på U1

- Adkomst direkte opp i FoU-arealer via heis/trapp i nord

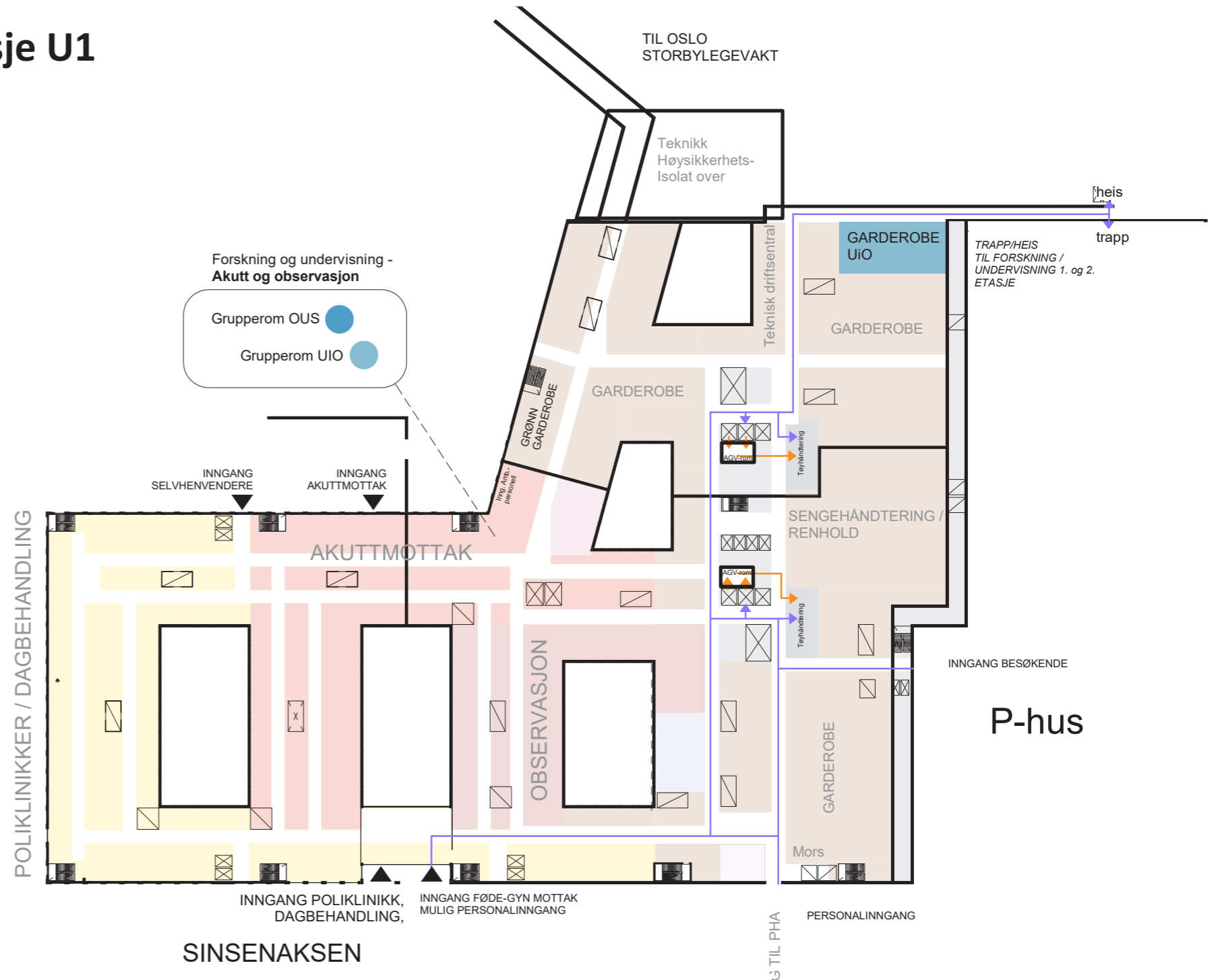
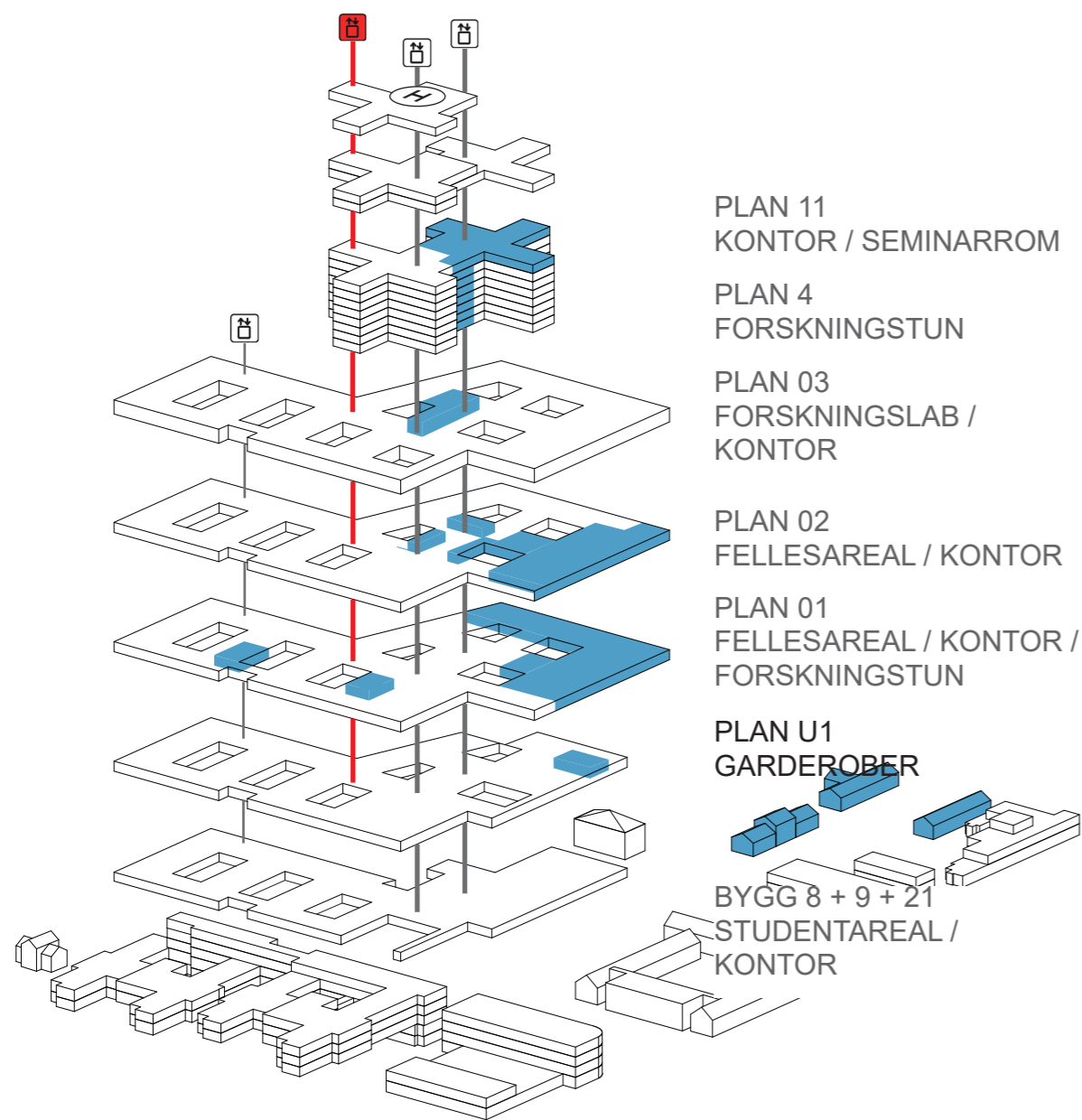

- PLAN U1**
- IKKE-MEDISINSK SERVICE
 - FORSKNING OG UNDERVISNING
 - GÅENDE PASIENTER, BESØKENDE
 - LIGGENDE PASIENTER, SENGER
 - VARER
 - AKUTT
 - ANSATTE, STUDENTER

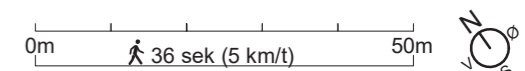

Foreløpige skisser - videre bearbeidelse i aktivitet B + D

Forskning og undervisning OUS og universitetsarealer

Flyt areal for forskning og undervisning OUS og UiO i 1. etasje

I 1. etg er det inngang til de 2 auditoriene som går over to plan. Her ligger også 4 seminarrom (2 ligger mørkt), undervisningsrom radiologi (ligger mørkt) og ultralyd, noe kontorareal UiO og kantine/opphold UiO.

I poliklinikkområdet ligger det 2 forskningstun og grupperom for både UiO og OUS.

Spørsmål til gruppen: er det noen føringer på plassering av seminarrom (f.eks. kan de ligge spredt som nå? burde 2 eller fler ligge nærme hverandre/vegg-i-vegg?)?

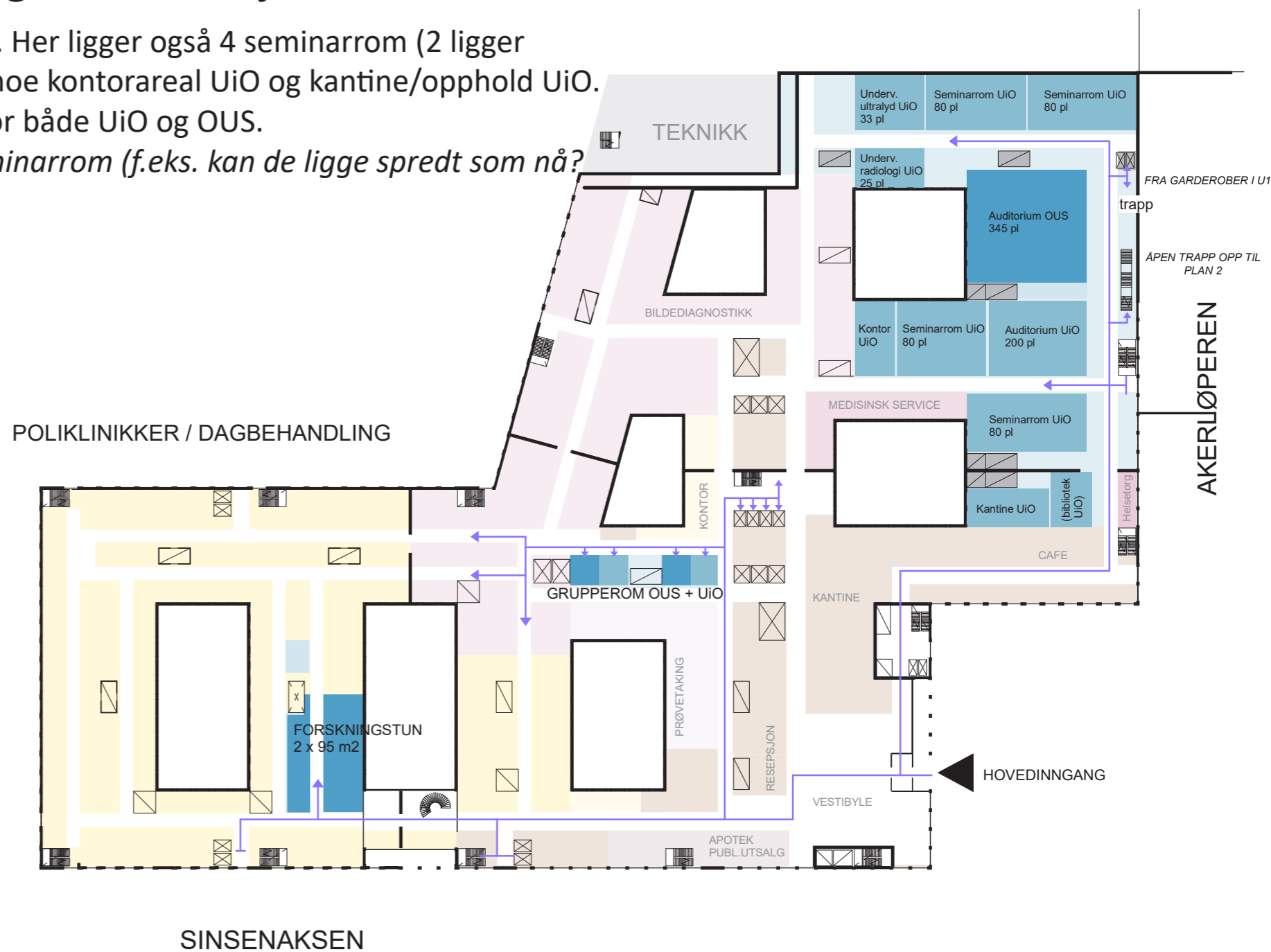
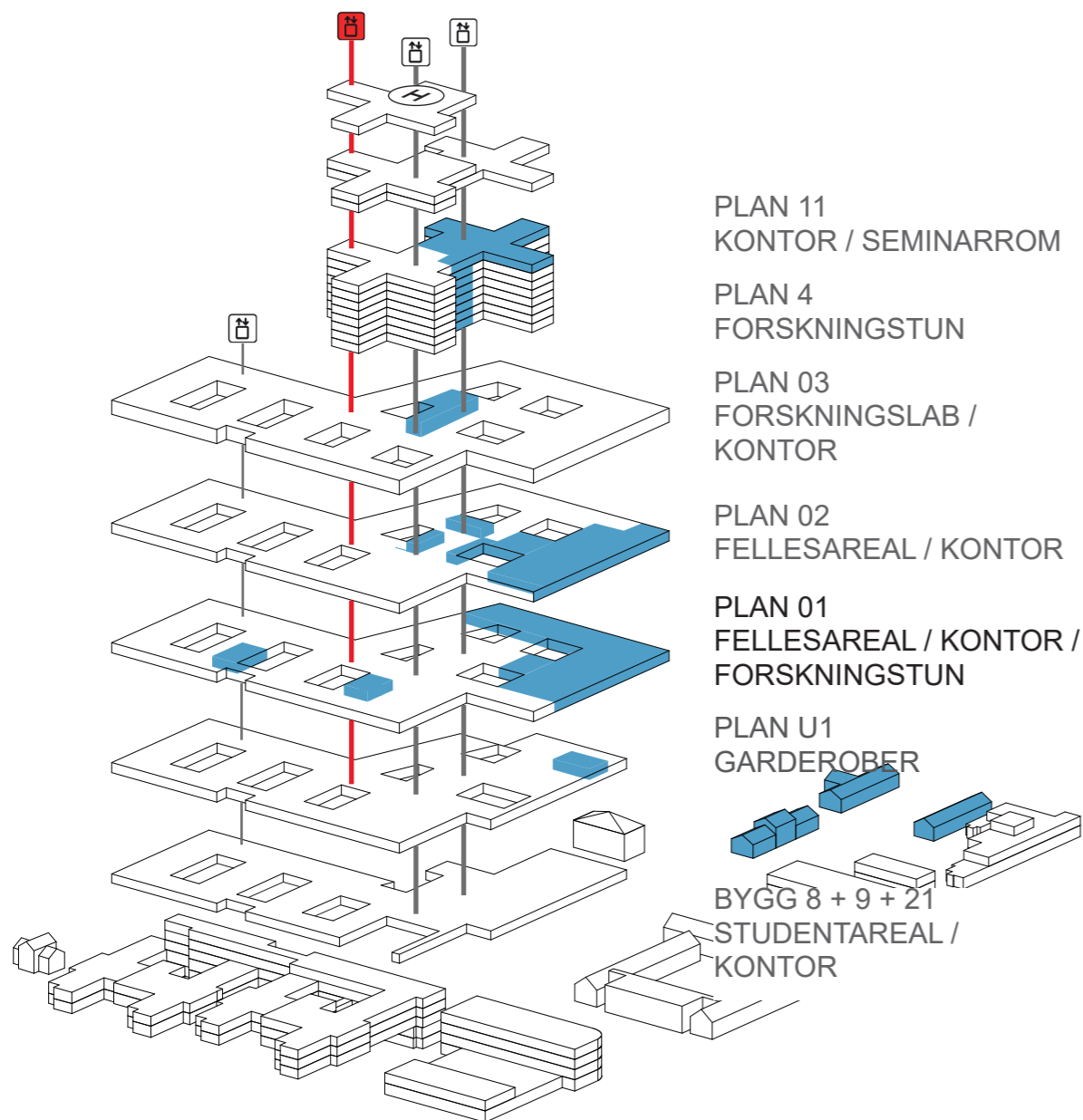

- PLAN 1
- UiO, FORSKNING OG UNDERVISNING
 - OUS, FORSKNING OG UNDERVISNING
 - GÅENDE PASIENTER, BESØKENDE
 - LIGGENDE PASIENTER, SENGER
 - VARER
 - AKUTT
 - ANSATTE, STUDENTER

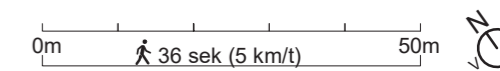

Foreløpige skisser - videre bearbeidelse i aktivitet B + D

Forskning og undervisning OUS og universitetsarealer

Flyt areal for forskning og undervisning OUS og UiO i 2. etasje

I 2. etg ligger de 3 auditoriene, 1 seminarrom, kurssal mikroskopi (nærhet til infeksjon), noe kontorareal

UiO, samt 1 simuleringsrom og grupperom tilknyttet operasjon/intensiv for både UiO og OUS.

Det er også mulig vi kan få lagt 1 av de 4 forskningstunene på denne etasjen.

Spørsmål til gruppen: er 2. etasje en aktuell plassering for forskningstun?

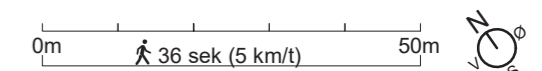
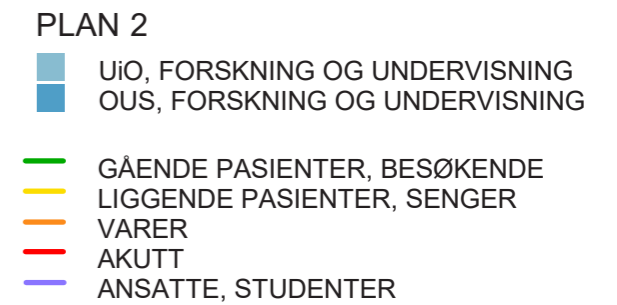
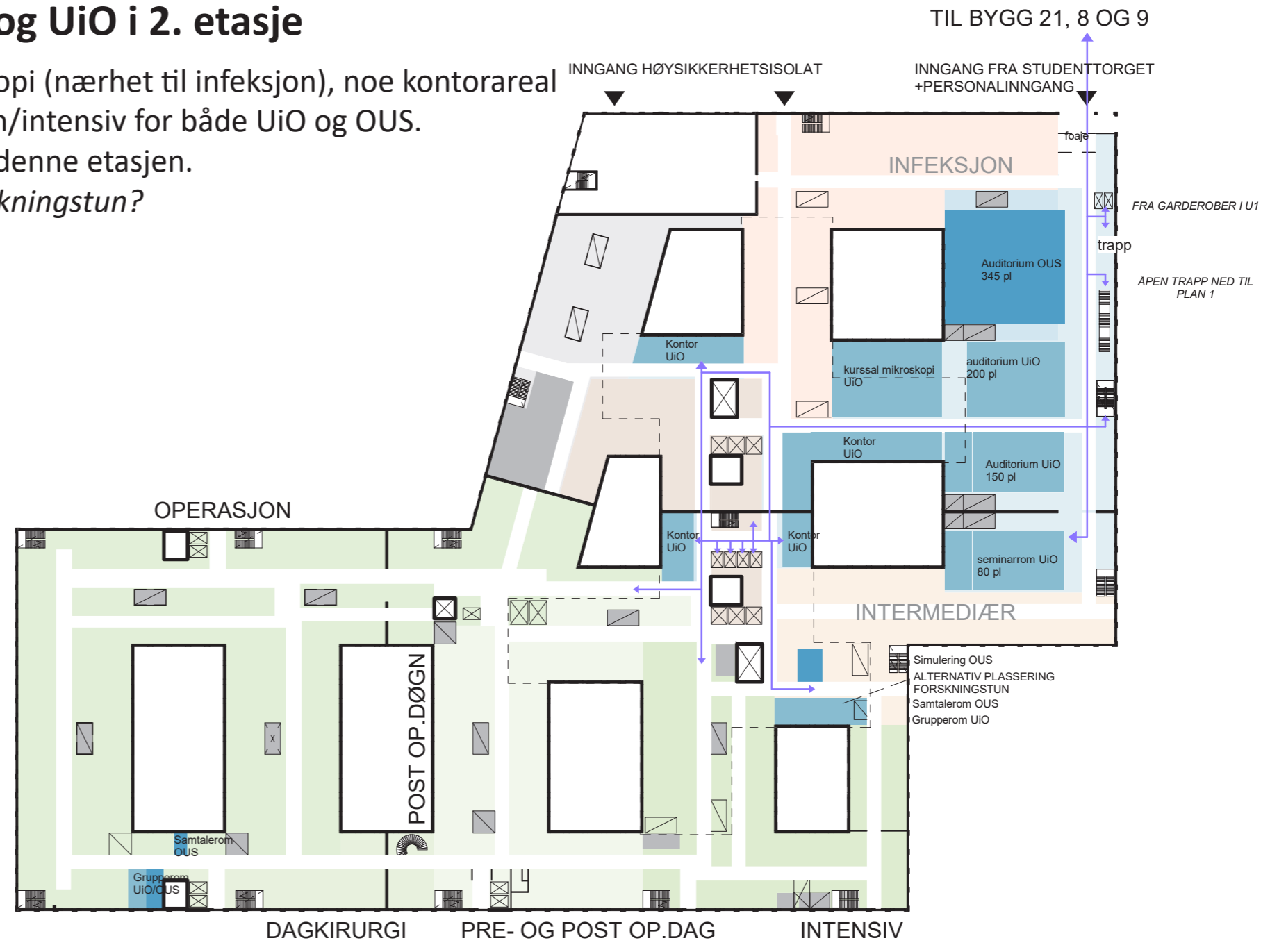
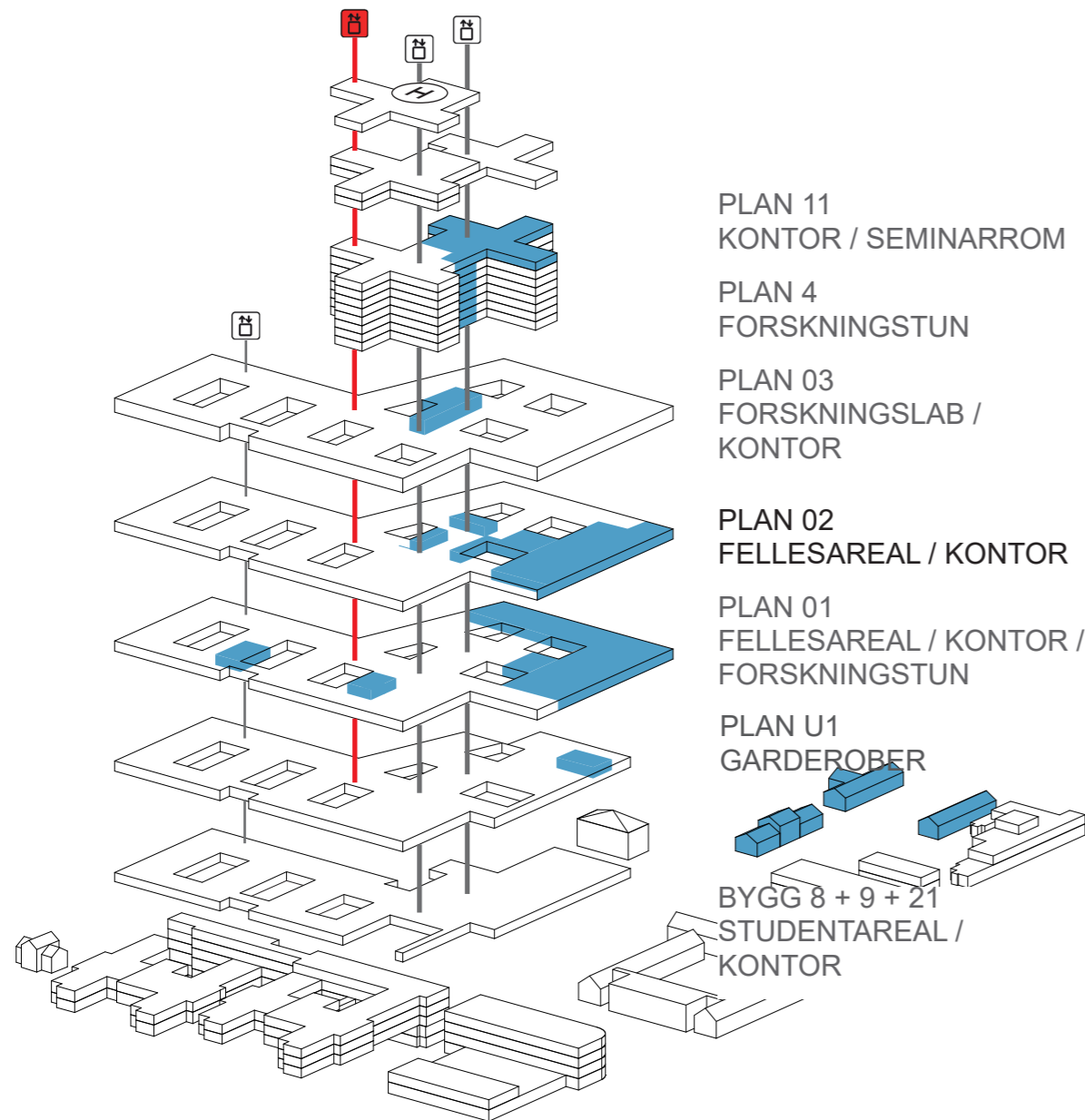

Foreløpige skisser - videre bearbeidelse i aktivitet B + D

Forskning og undervisning OUS og universitetsarealer

Flyt areal for forskning og undervisning OUS og UiO i 3. etasje

I 3. etg ligger forskningslab og noe kontorareal UiO ved siden av lab tilhørende funksjon laboratoriemedisin, samt grupperom tilknyttet fødeavdeling for både UiO og OUS.

Spørsmål til gruppen: skal de 300 m² være en stor hall eller deles det opp i flere rom?

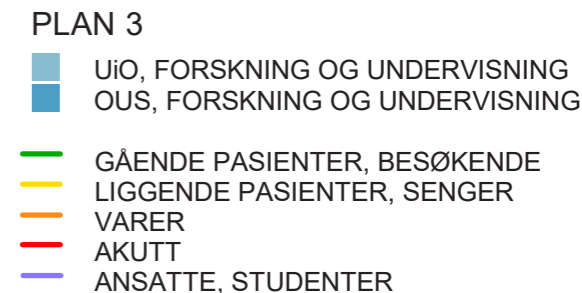
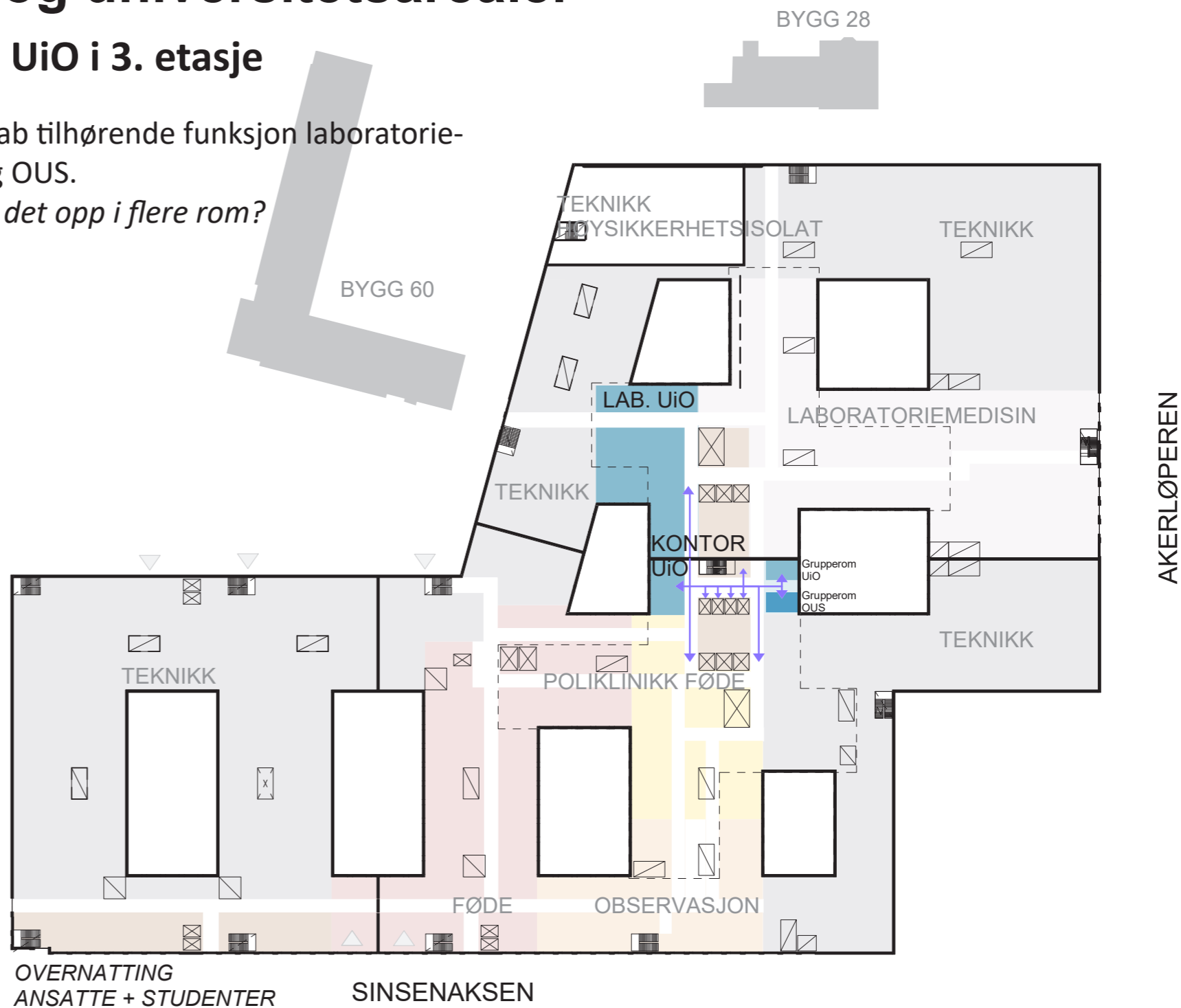
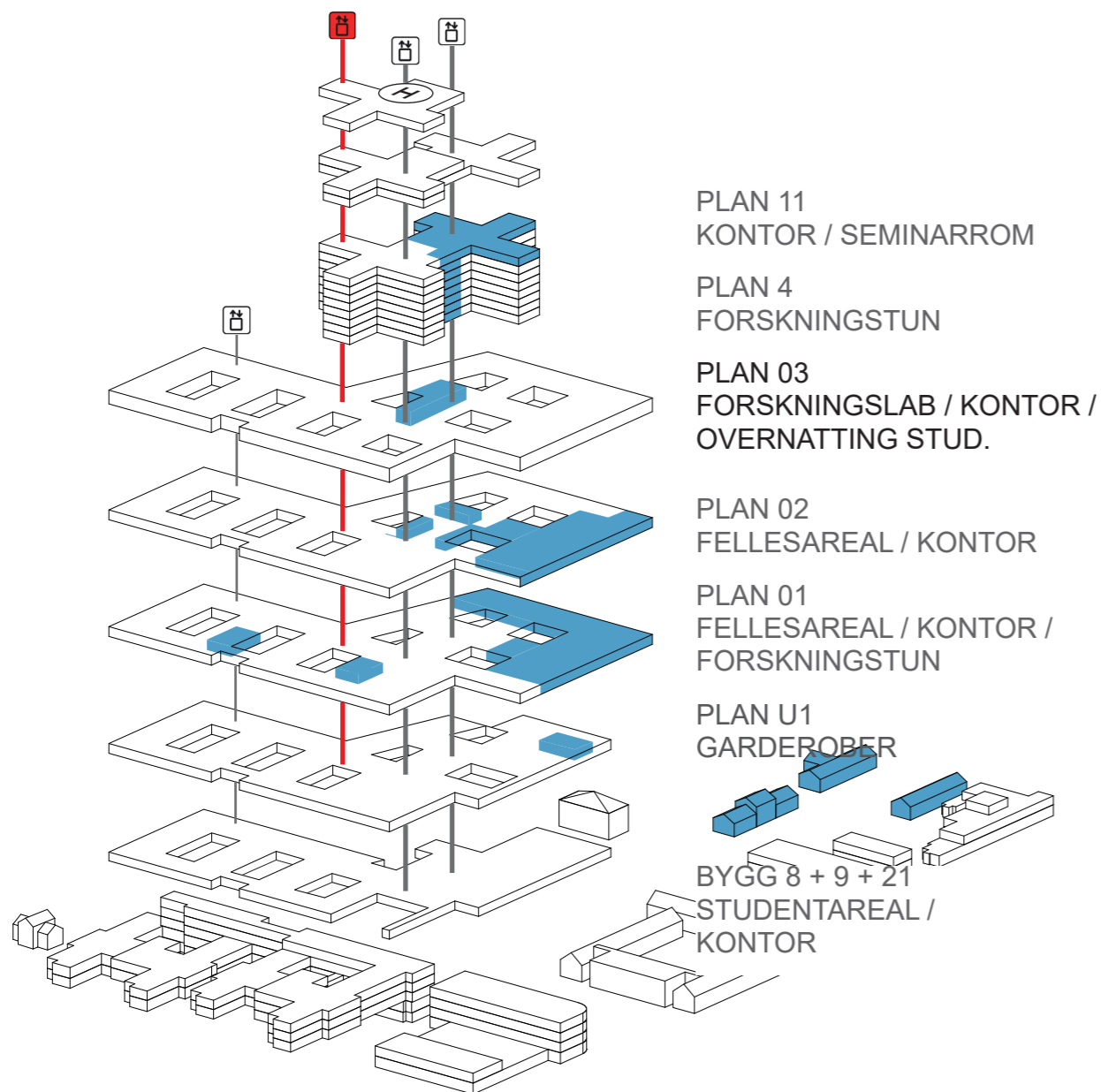

Foreløpige skisser - videre bearbeidelse i aktivitet B + D

Forskning og undervisning OUS og universitetsarealer

Klinikknært areal for forskning og undervisning i 4. etasje

I 4. etg ved nyfødtintensiv ligger det 1 Forskningstun på 95 m² - tilsvarende ligger i 1. og 5. etasje - totalt 4 tun à 95 m², grupperom for både UiO og OUS samt 1 simuleringsrom 35 m²

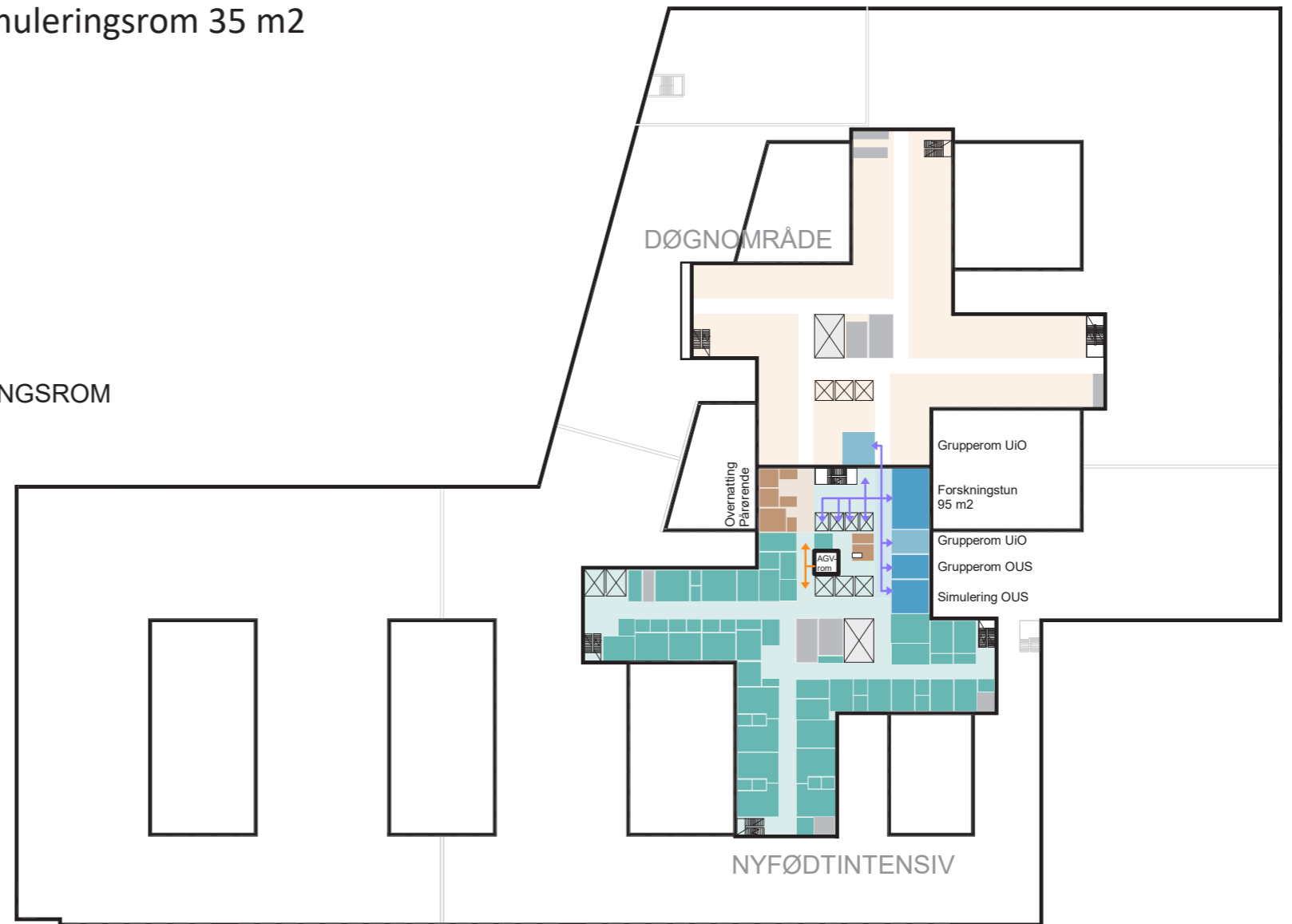
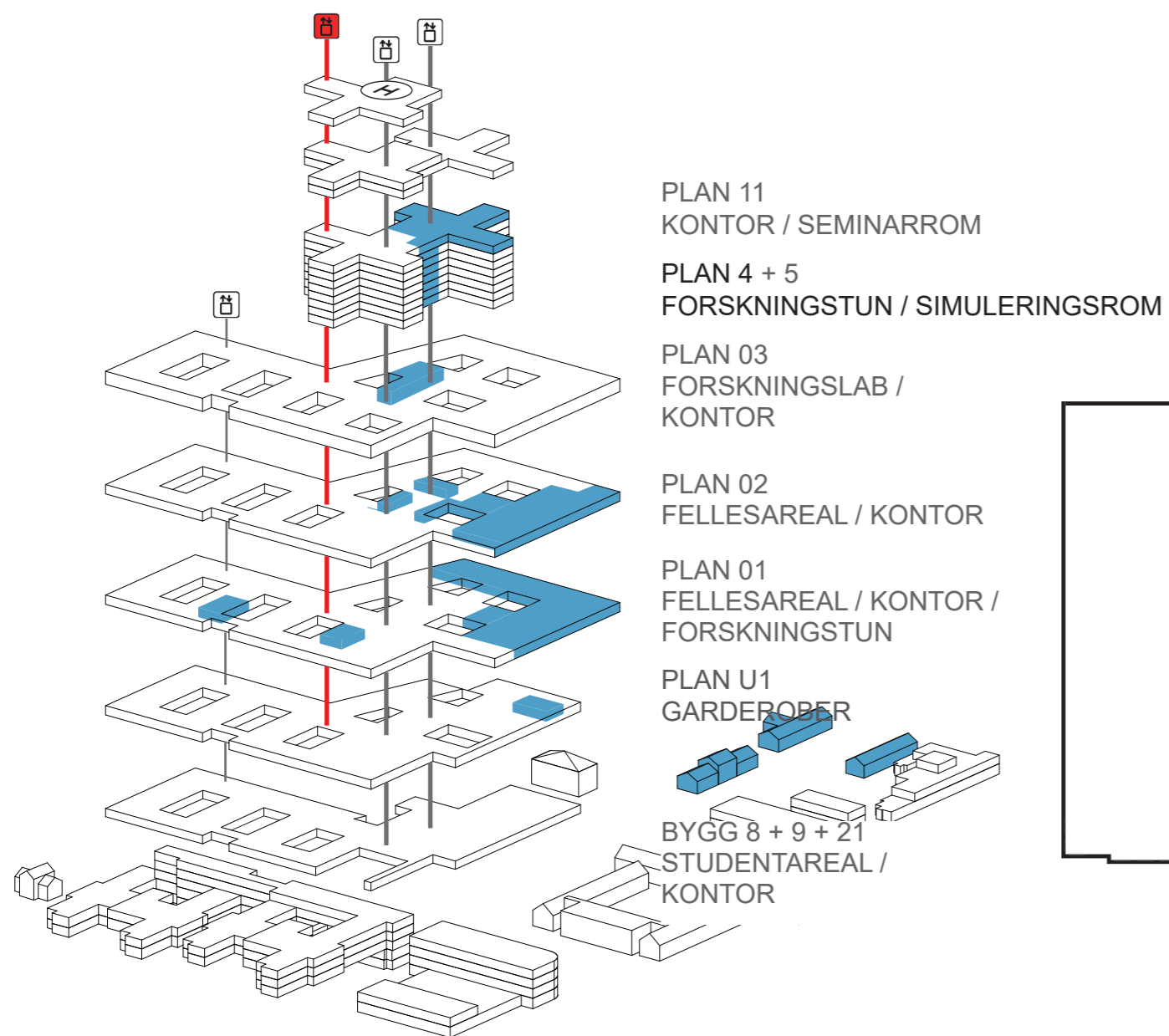

PLAN 4

- UiO, FORSKNING OG UNDERVISNING
- OUS, FORSKNING OG UNDERVISNING
- GÅENDE PASIENTER, BESØKENDE
- LIGGENDE PASIENTER, SENGER
- VARER
- AKUTT
- ANSATTE, STUDENTER

Foreløpige skisser - videre bearbeidelse i aktivitet B + D

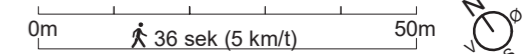

Forskning og undervisning OUS og universitetsarealer

Klinikknært areal for forskning og undervisning i 5. - 7. etasje (døgnområder)

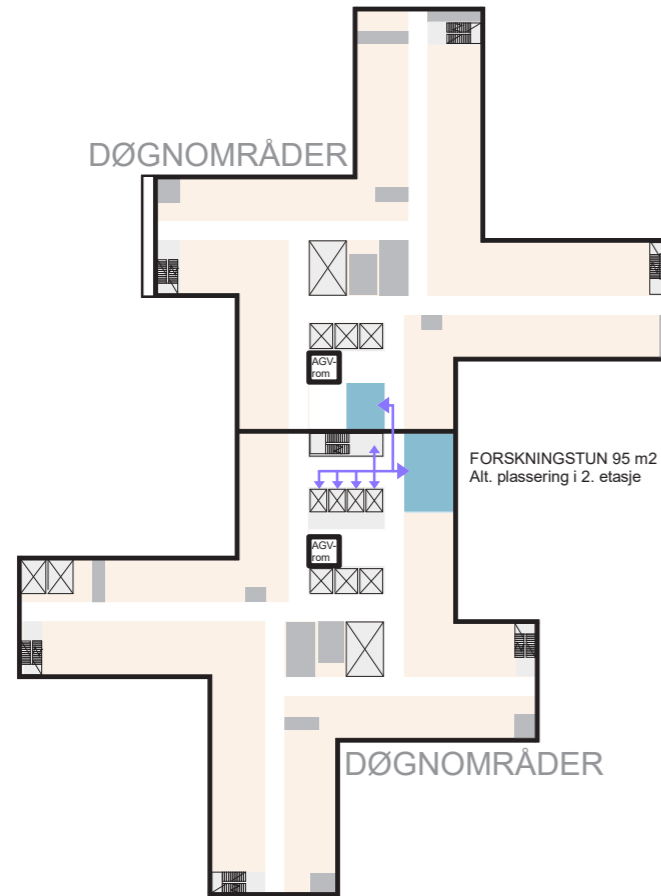

5. etasje: 95 m2
- Forskningstun 95 m2

Alternativ plassering av forskningstun i 2. etasje dersom aktuelt for gruppen

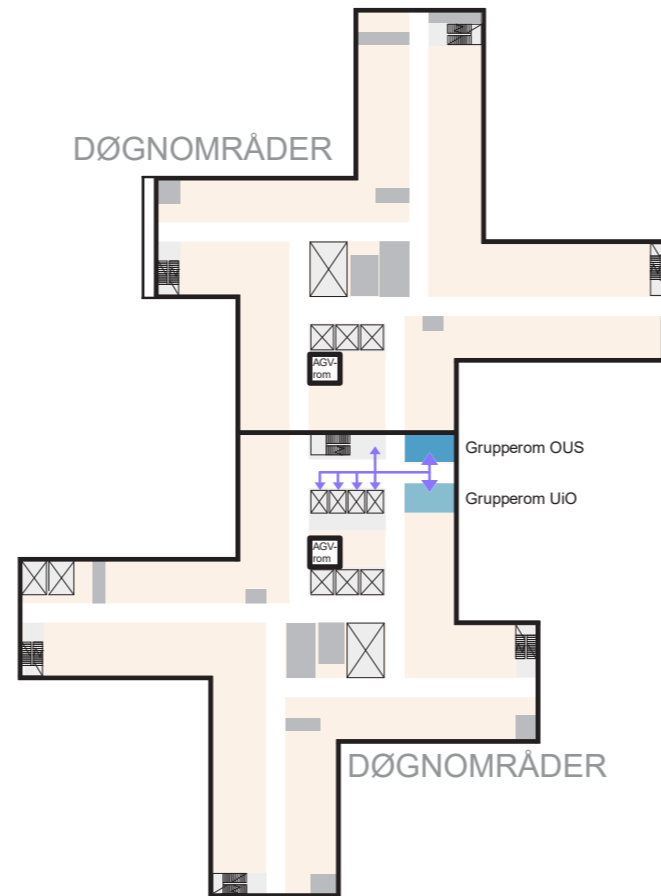

6. etasje: 50 m2
- 1 x grupperom OUS à 25 m2
- 1 x grupperom UiO à 25 m2

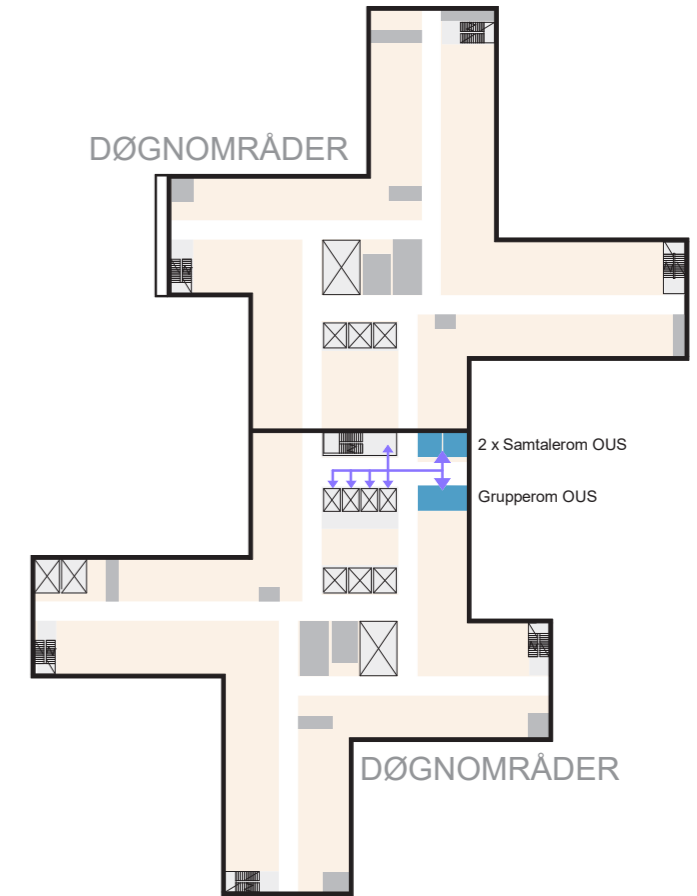

7. etasje: 45 m2
- 2 x samtalerom OUS à 10 m2
- 1 x grupperom OUS à 25 m2

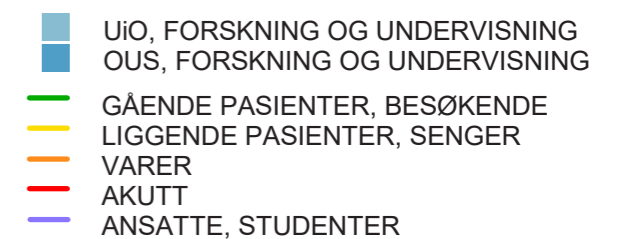

Foreløpige skisser - videre bearbeidelse i aktivitet B + D

Forskning og undervisning OUS og universitetsarealer

Klinikknært areal for forskning og undervisning i 8. - 10. etasje (døgnområder)

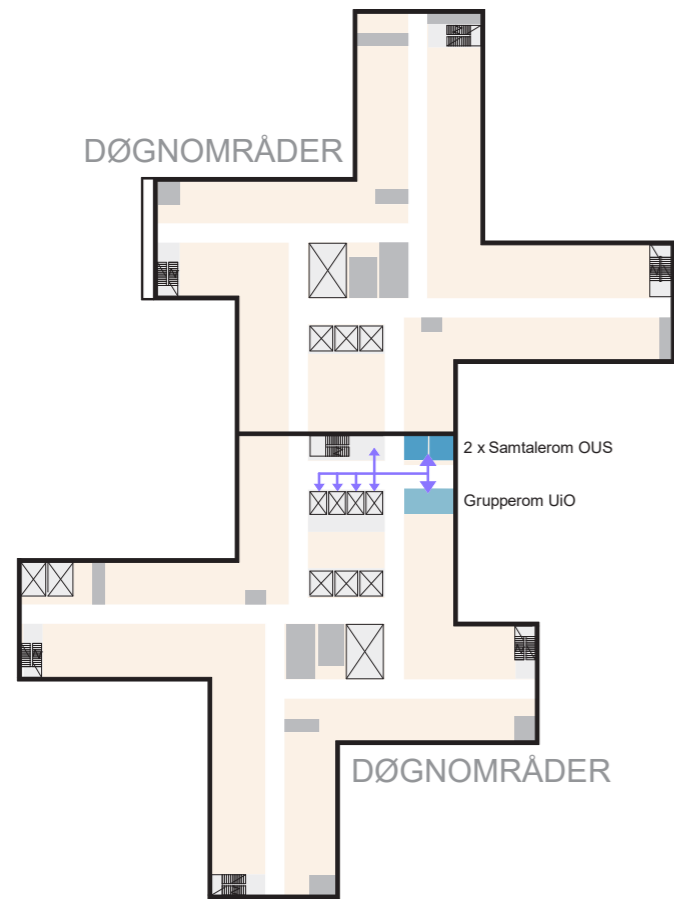

8. etasje: 45 m²
- 2 x samtalerom OUS à 10 m²
- 1 x grupperom UiO à 25 m²

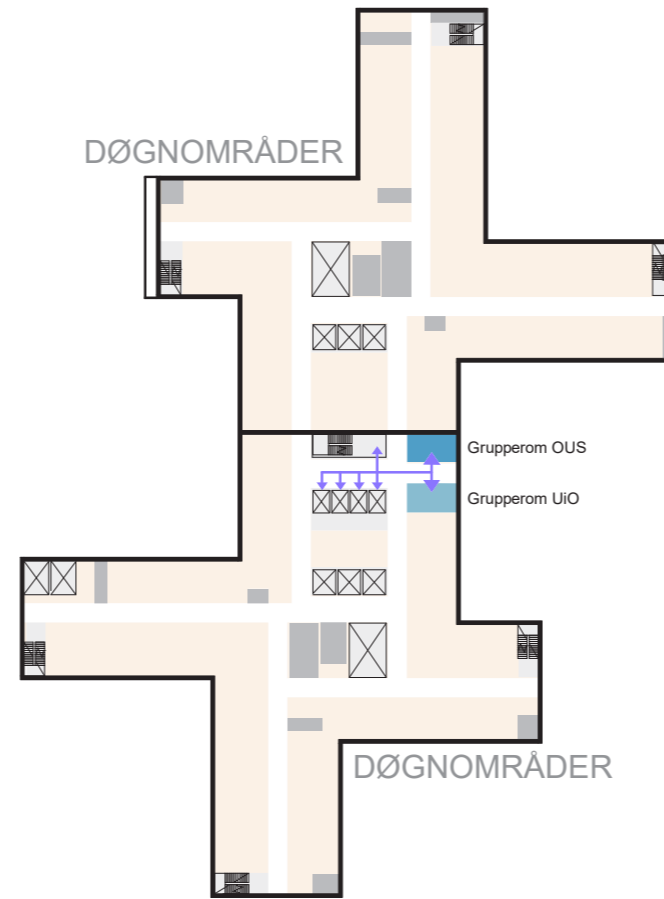

9. etasje: 50 m²
- 1 x grupperom OUS à 25 m²
- 1 x grupperom UiO à 25 m²

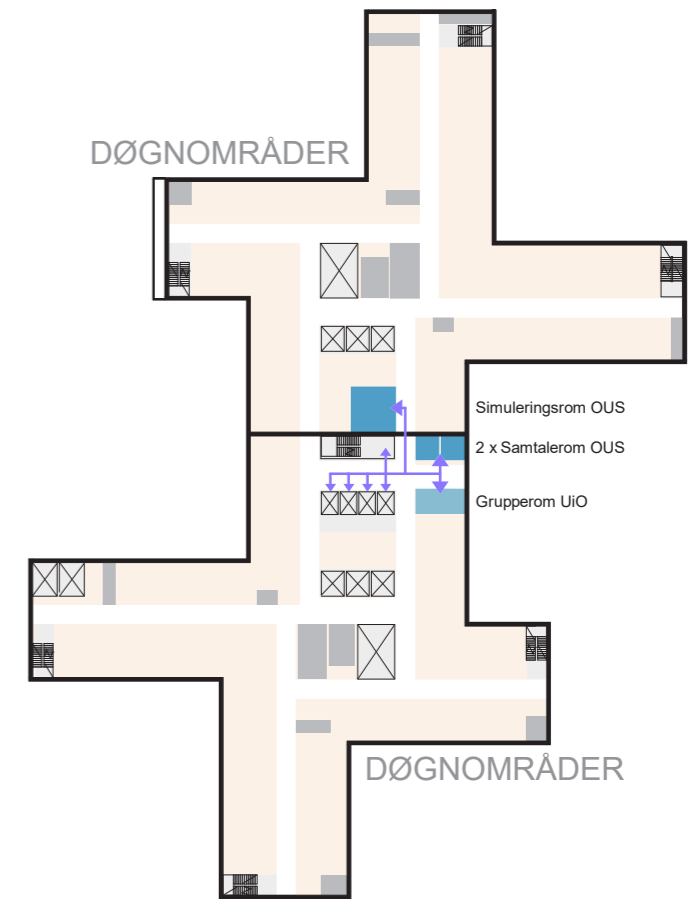

10. etasje: 80 m²
- 2 x samtalerom OUS à 10 m²
- 1 x grupperom UiO à 25 m²
- 1 x simulering OUS à 35 m²

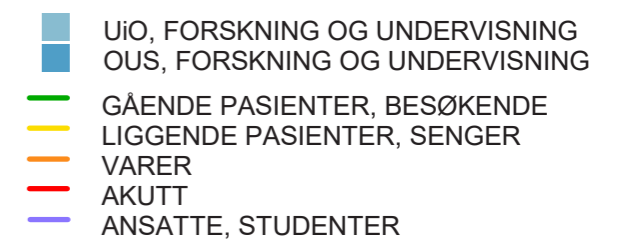

Foreløpige skisser - videre bearbeidelse i aktivitet B + D

Forskning og undervisning OUS og universitetsarealer

Flyt kontorareal + klinikknært areal for forskning og undervisning 11. etasje

2 x seminarrom OUS à 40 m² - tot. 80 m²

Kontorer / støtterom UiO: areal må fordeles på antall kontor plasser/støtterom. Det er ønskelig at UiO kommer med tilbakemelding på dette.

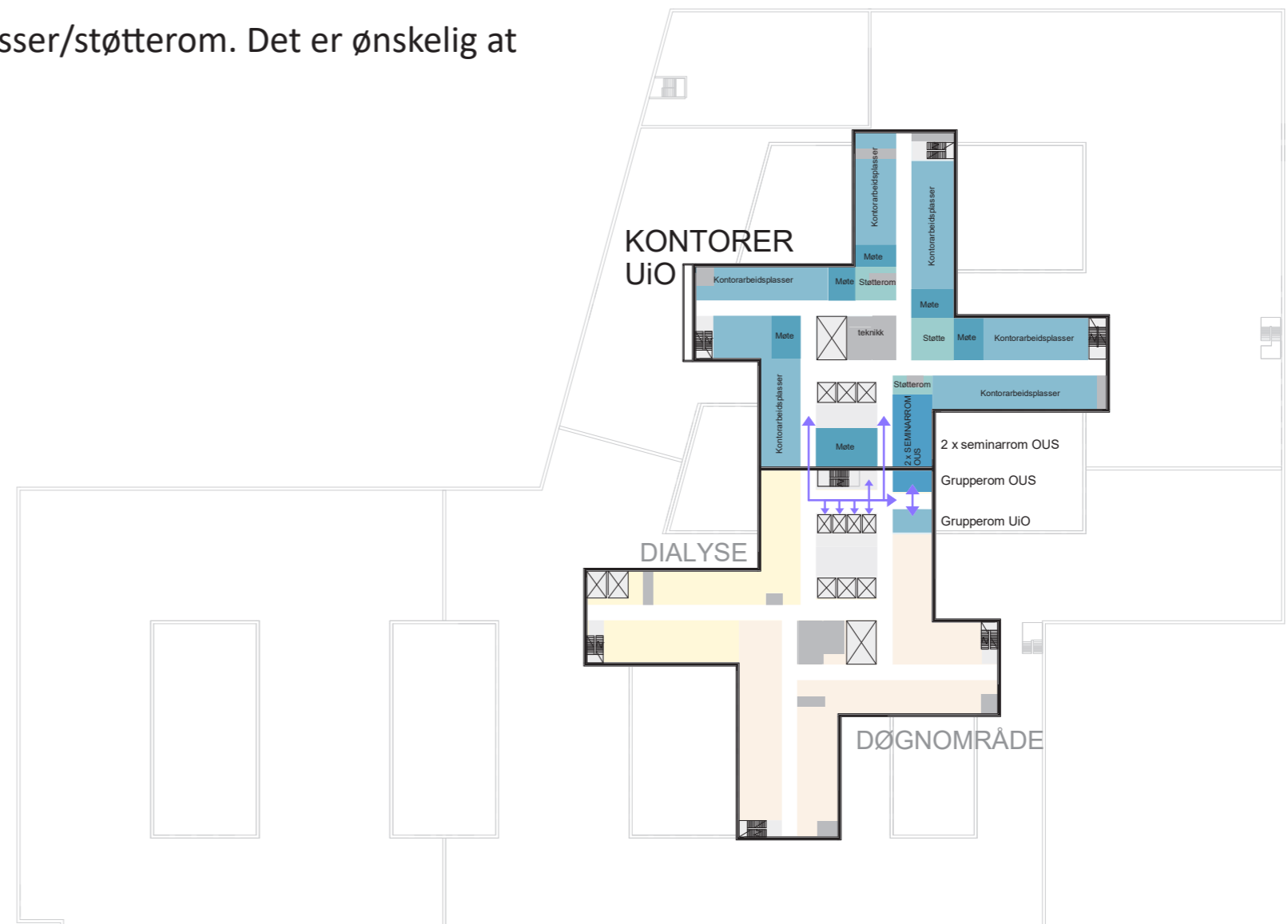
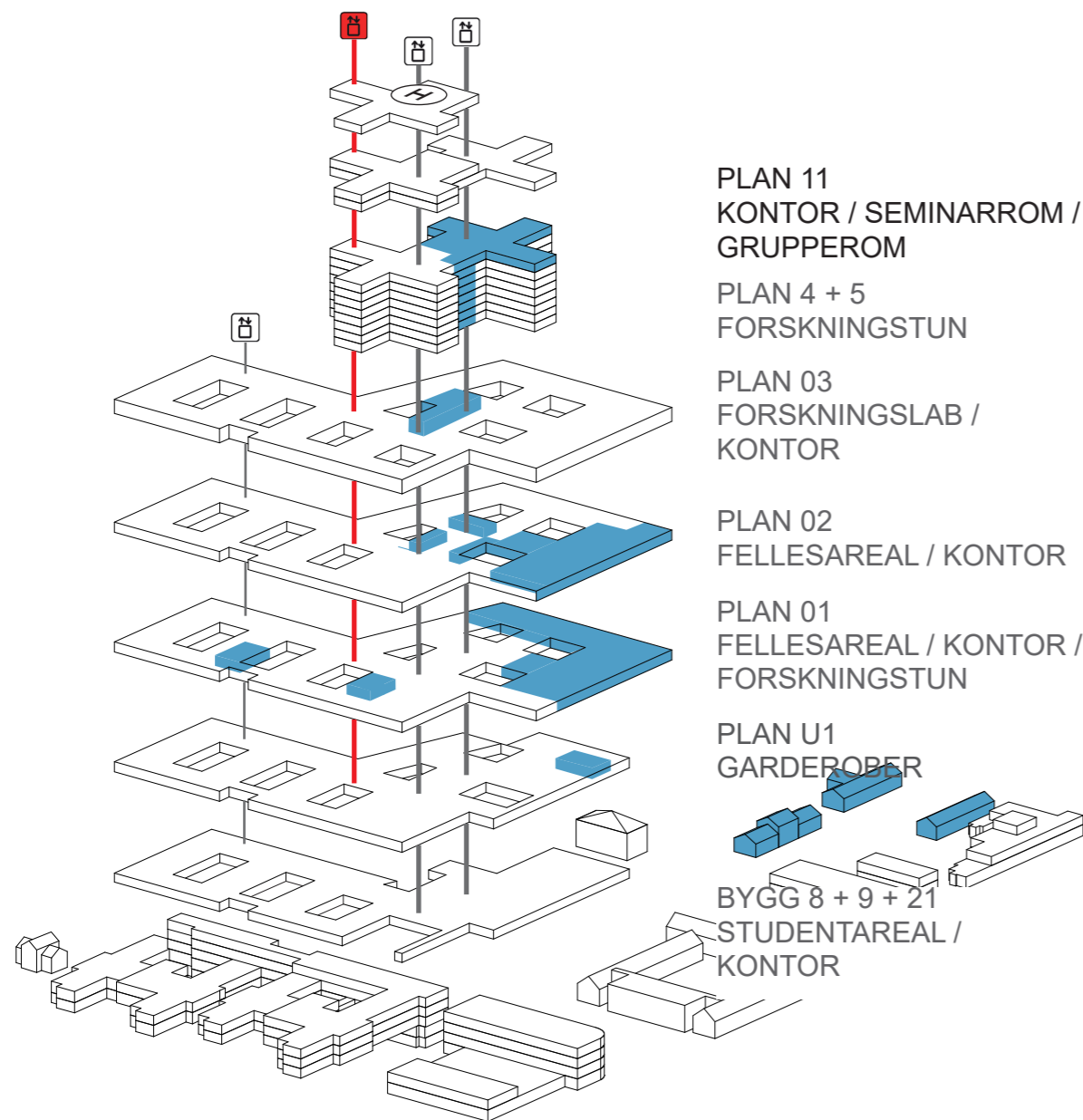

- PLAN 11
- UiO, FORSKNING OG UNDERVISNING
 - OUS, FORSKNING OG UNDERVISNING
 - GÅENDE PASIENTER, BESØKENDE
 - LIGGENDE PASIENTER, SENGER
 - VARER
 - AKUTT
 - ANSATTE, STUDENTER

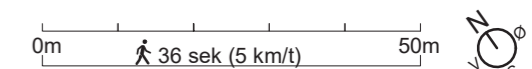

Foreløpige skisser - videre bearbeidelse i aktivitet B + D

Forskning og undervisning OUS og universitetsarealer

Klinikknært areal for forskning og undervisning PHA planlagt i døgnområdene

Funksjonsfordeling PHA-anlegg

UiO:

PHV:

- Grupperom: 3 stk á 25 m² | 75 m²
- Undersøkelserom kliniske studier: 1 stk á 20 m²

BUP:

- Grupperom: 2 stk á 25 m² | 50 m²
- Undersøkelserom kliniske studier: 1 stk á 20 m²

TSB:

- Grupperom: 2 stk á 25 m² | 50 m²
- Undersøkelserom kliniske studier: 1 stk á 20 m²

OUS:

PHV:

- Grupperom: 2 stk á 25 m² | 50 m²
- Samtalerom: 2 stk á 10 m² | 20 m²

BUP:

- Grupperom: 1 stk á 25 m²
- Samtalerom: 2 stk á 10 m² | 20 m²

TSB:

- Grupperom: 1 stk á 25 m²
- Samtalerom: 2 stk á 10 m² | 20 m²

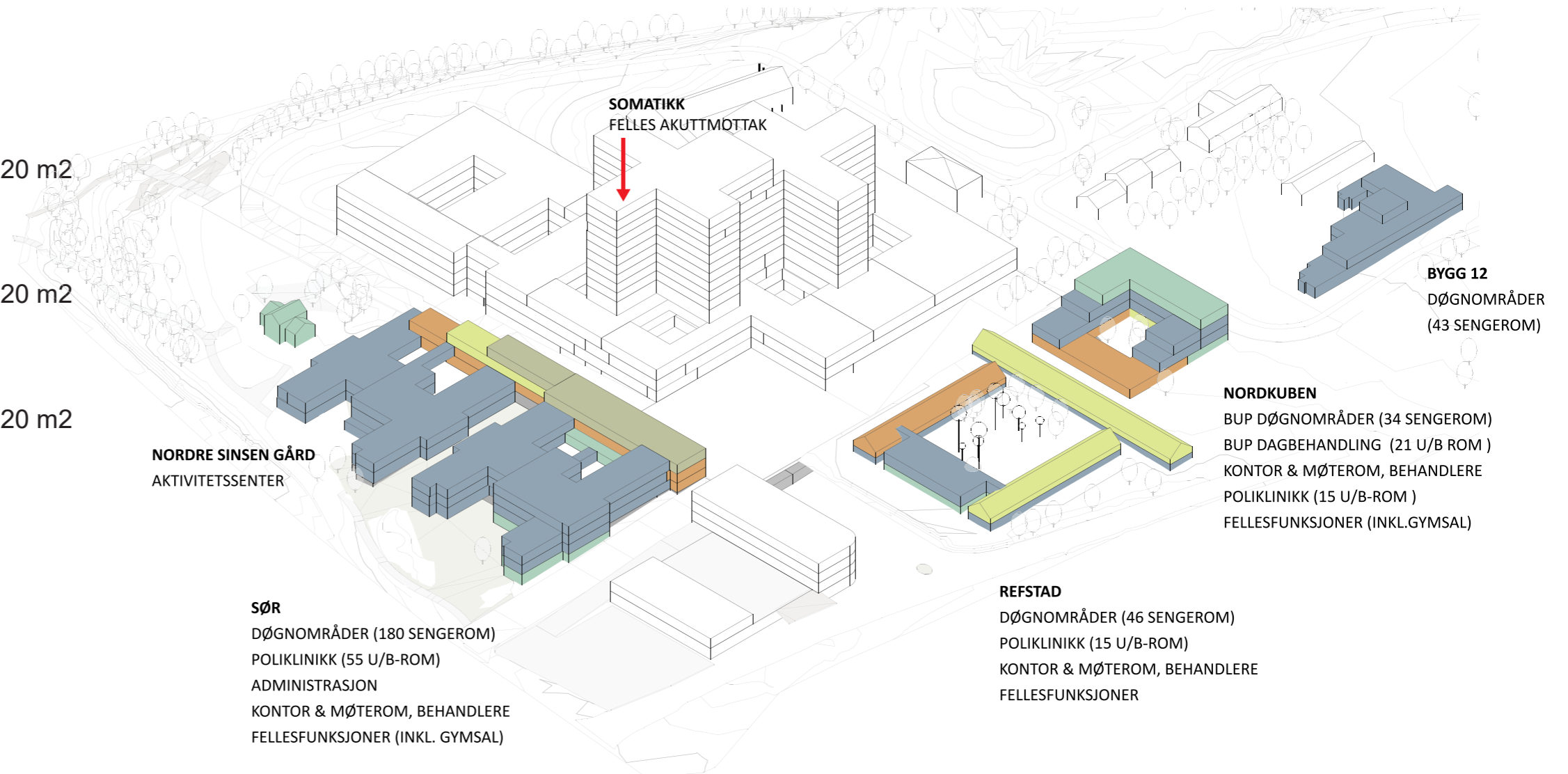

Forskning og undervisning OUS og universitetsarealer

Klinikknært areal for forskning og undervisning PHA planlagt i døgnområdene

Foreløpig skisse søranlegget - rød sirkel viser forslag til plassering av rom

- Rom til FoU er foreløpig plassert spredt, ved inngang til døgnområder, ønsker gruppen det eller burde de liggesamlet?

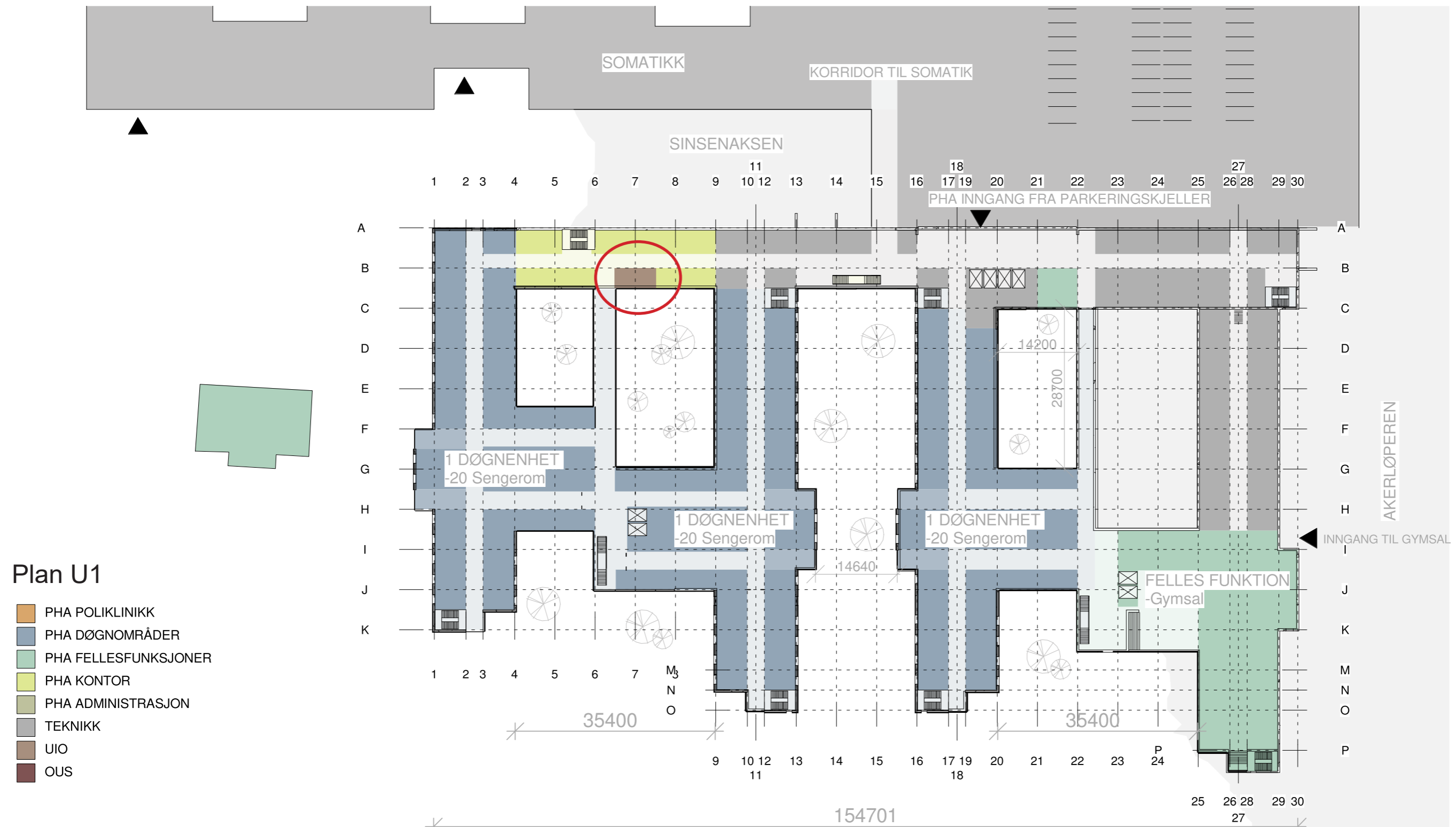

Forskning og undervisning OUS og universitetsarealer

Klinikknært areal for forskning og undervisning PHA planlagt i døgnområdene

Foreløpig skisse - rød sirkel viser forslag til plassering av rom

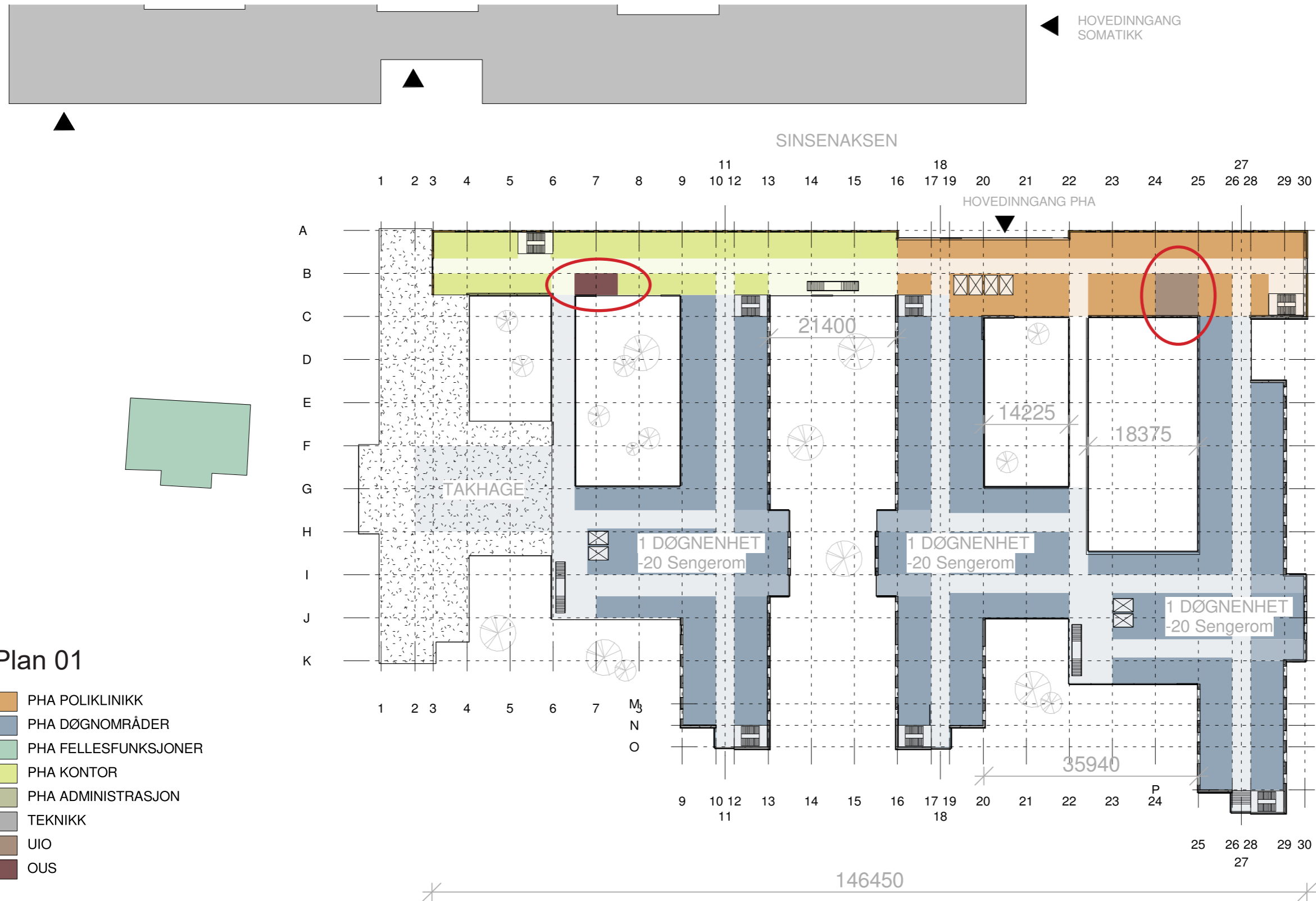

Forskning og undervisning OUS og universitetsarealer

Klinikknært areal for forskning og undervisning PHA planlagt i døgnområdene

Foreløpig skisse - rød sirkel viser forslag til plassering av rom

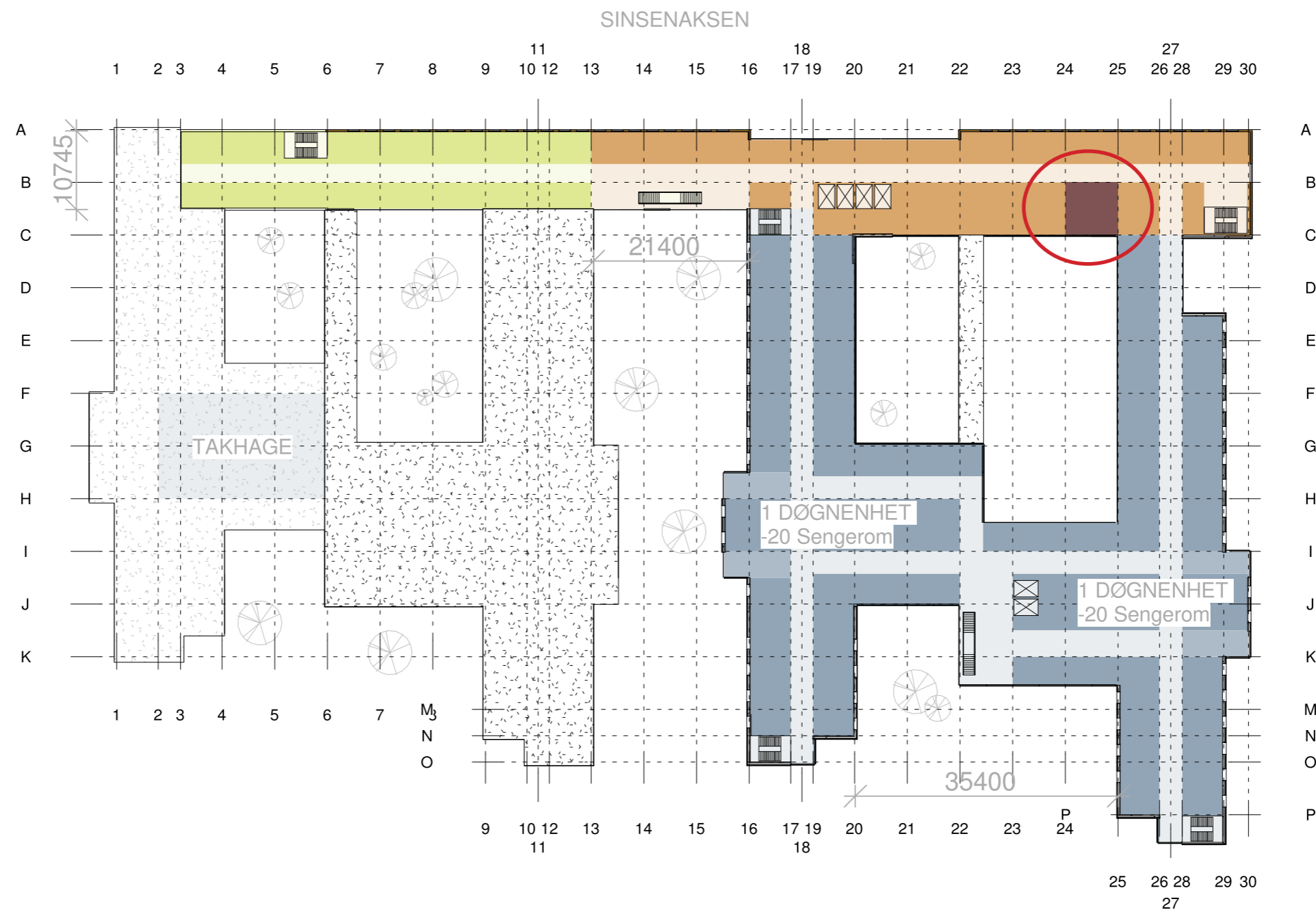
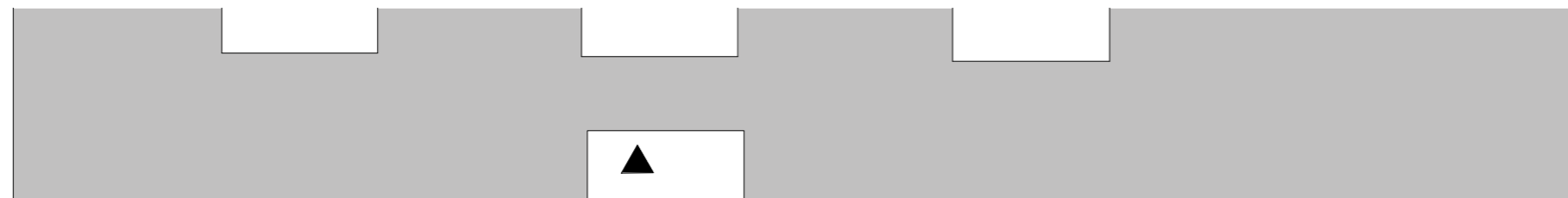

Plan 02

- PHA POLIKLINIKK
- PHA DØGNOMRÅDER
- PHA FELLESFUNKSJONER
- PHA KONTOR
- PHA ADMINISTRASJON
- TEKNIKK
- UIO
- OUS

Forskning og undervisning OUS og universitetsarealer

Klinikknært areal for forskning og undervisning PHA planlagt i døgnområdene

Plan U2 og plan 03 har ikke FoU-rom

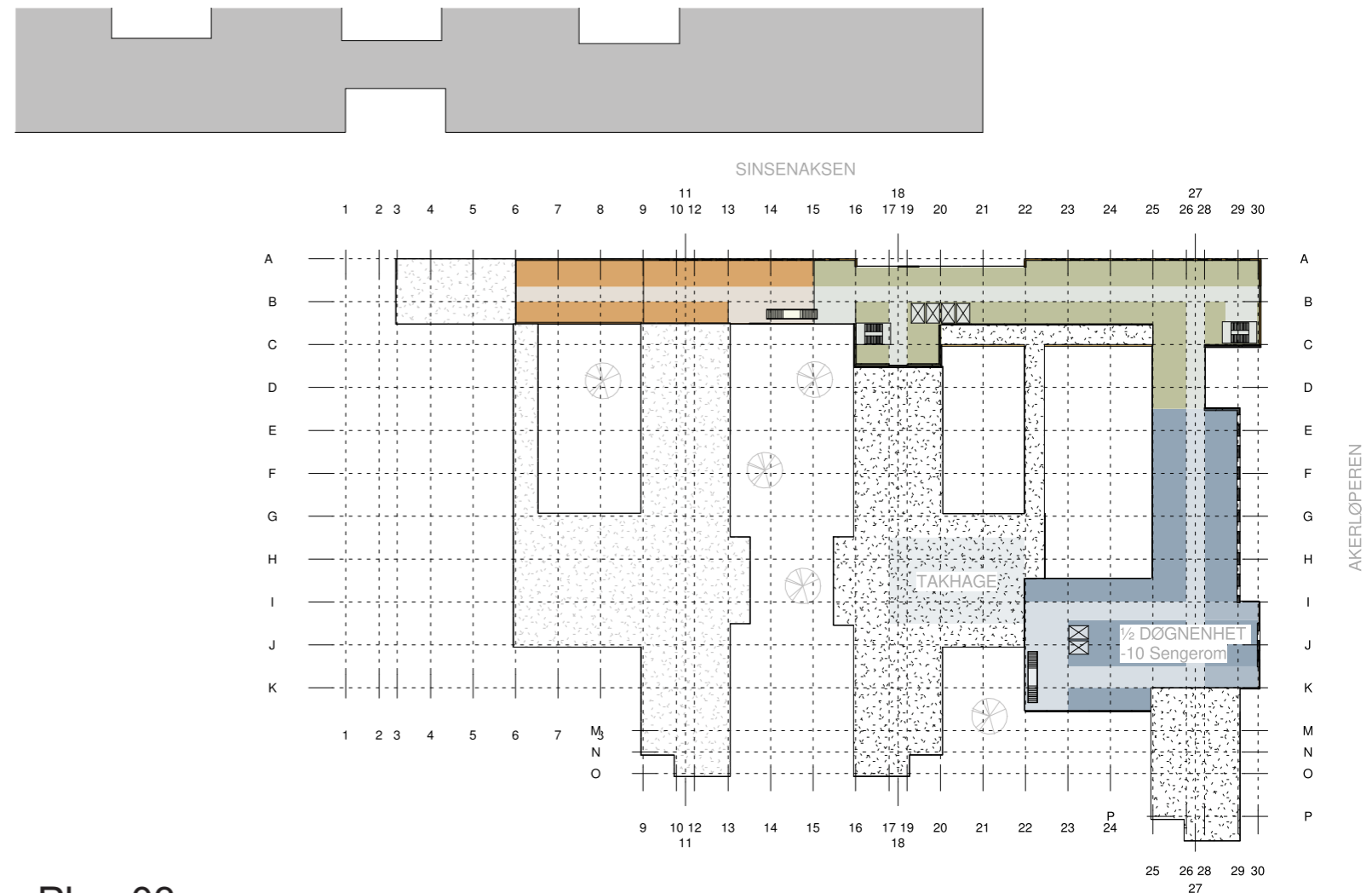
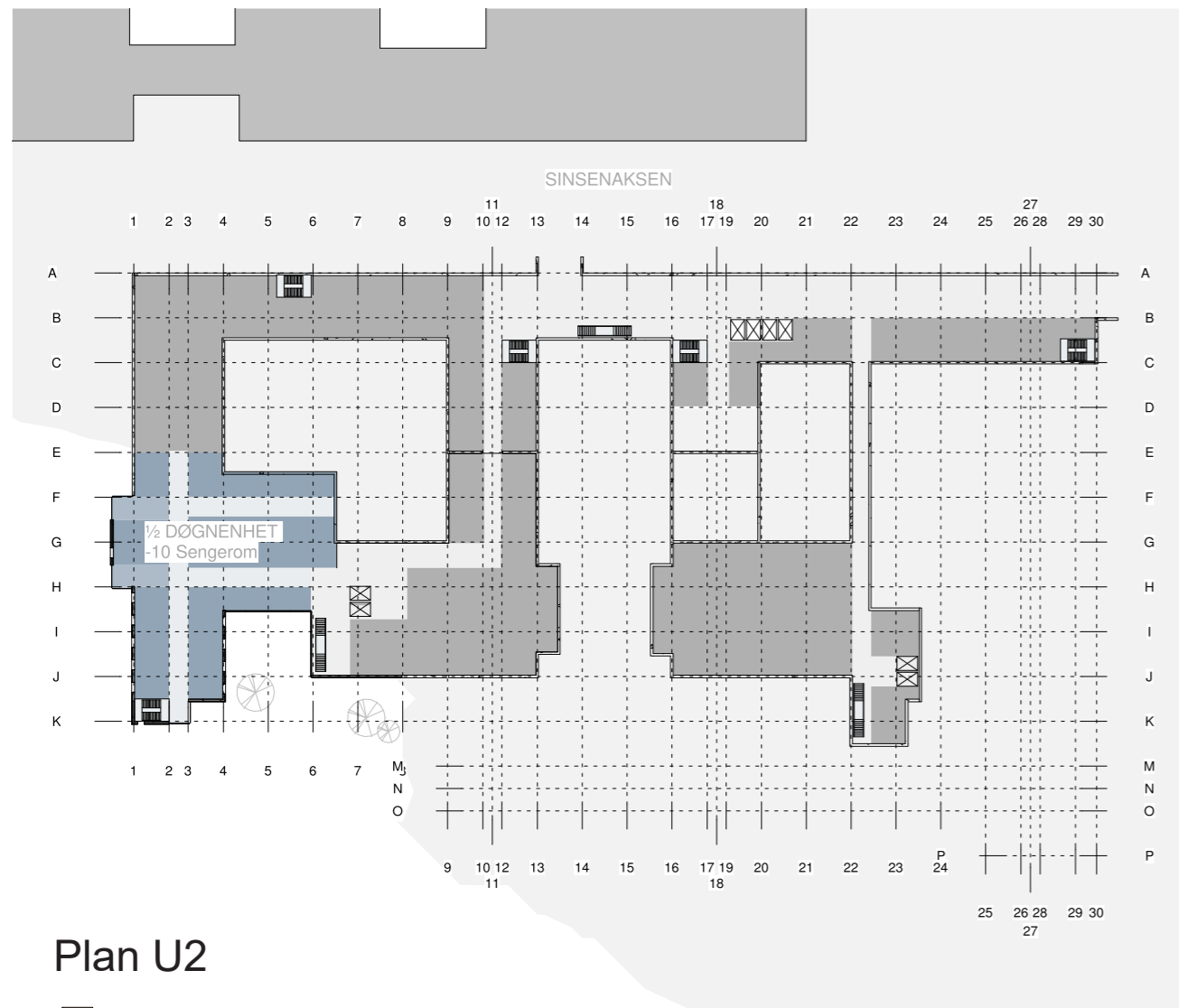

Plan U2

Plan 03

- PHA POLIKLINIKK
- PHA DØGNOMRÅDER
- PHA FELLESFUNKSJONER
- PHA KONTOR
- PHA ADMINISTRASJON
- TEKNIKK
- UIO
- OUS

Forskning og undervisning OUS og universitetsarealer

Klinikknært areal for forskning og undervisning PHA planlagt i døgnområdene

Foreløpig skisse Refstad - rød sirkel viser forslag til plassering av rom

- Rom til FoU er foreløpig plassert i døgnområde, UiO-rom mot øst, OUS-rom mot vest, ønsker gruppen det eller skal de blandes og/eller ligge i kontorområde på plan 2?

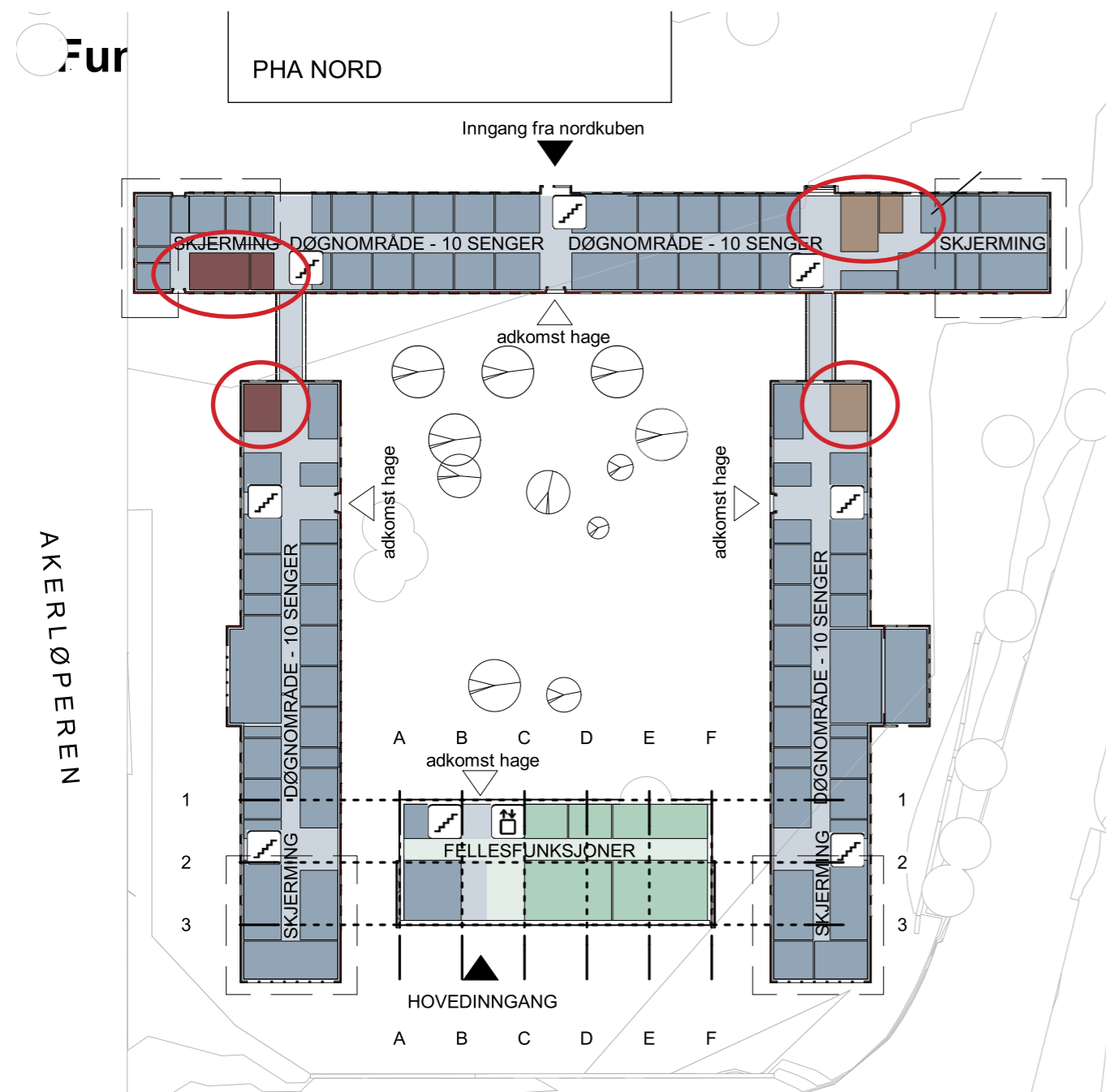

Plan 01

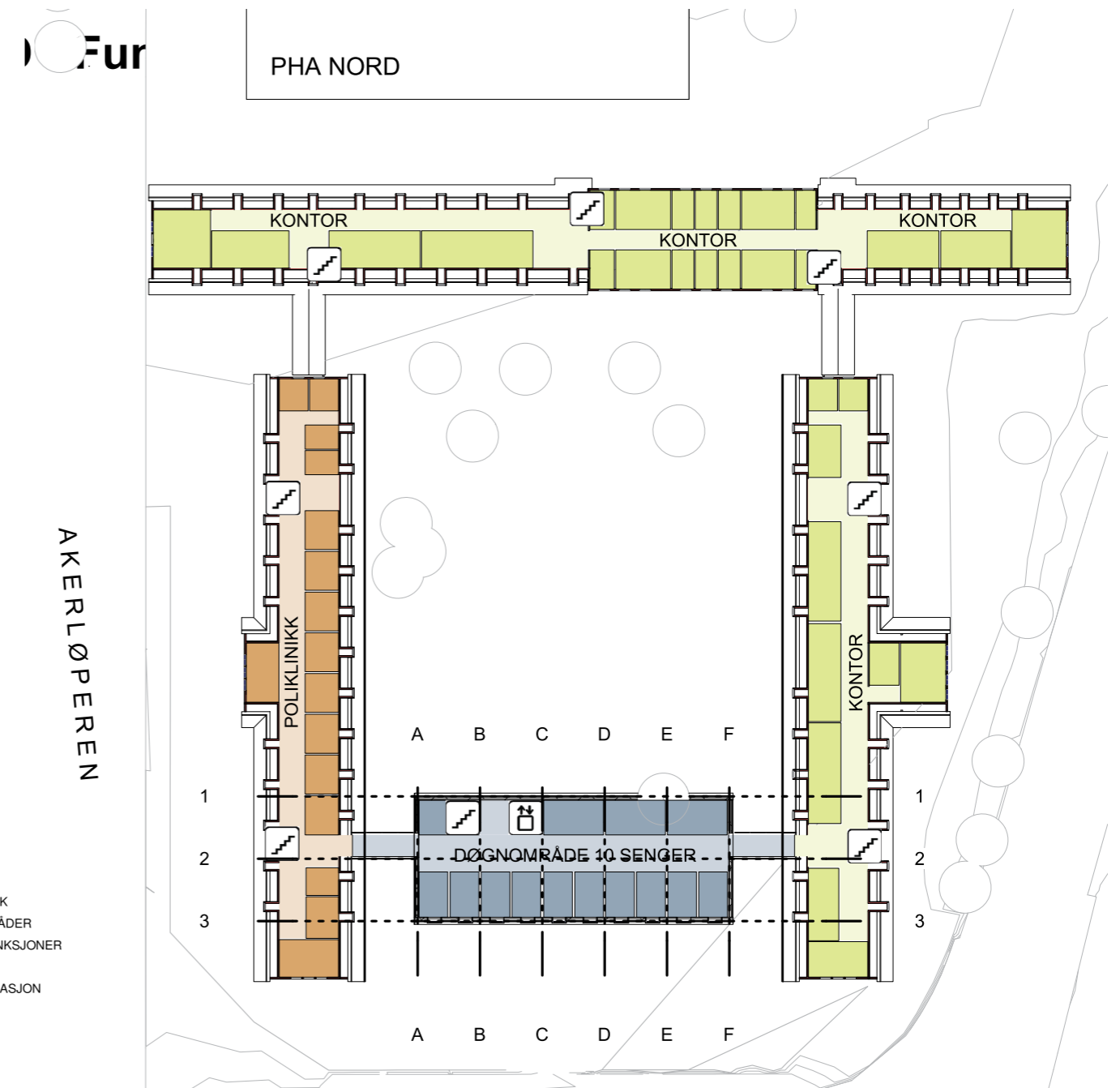

Plan 02

Forskning og undervisning OUS og universitetsarealer

Klinikknært areal for forskning og undervisning PHA planlagt i døgnområdene

Foreløpig skisse Nordkuben - rød sirkel viser forslag til plassering av rom

- Rom til FoU er foreløpig plassert spredt i døgnområdene, ønsker gruppen det eller skal de samles?

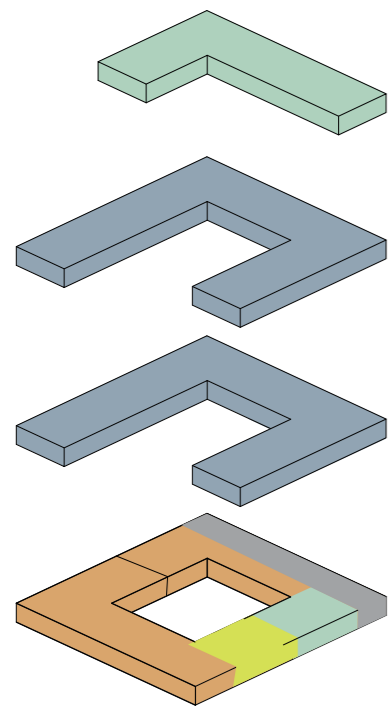

- PHA POLIKLINIKK
- PHA DØGNOMRÅDER
- PHA FELLESFUNKSJONER
- PHA KONTOR
- PHA ADMINISTRASJON
- TEKNIKK
- UIO
- OUS

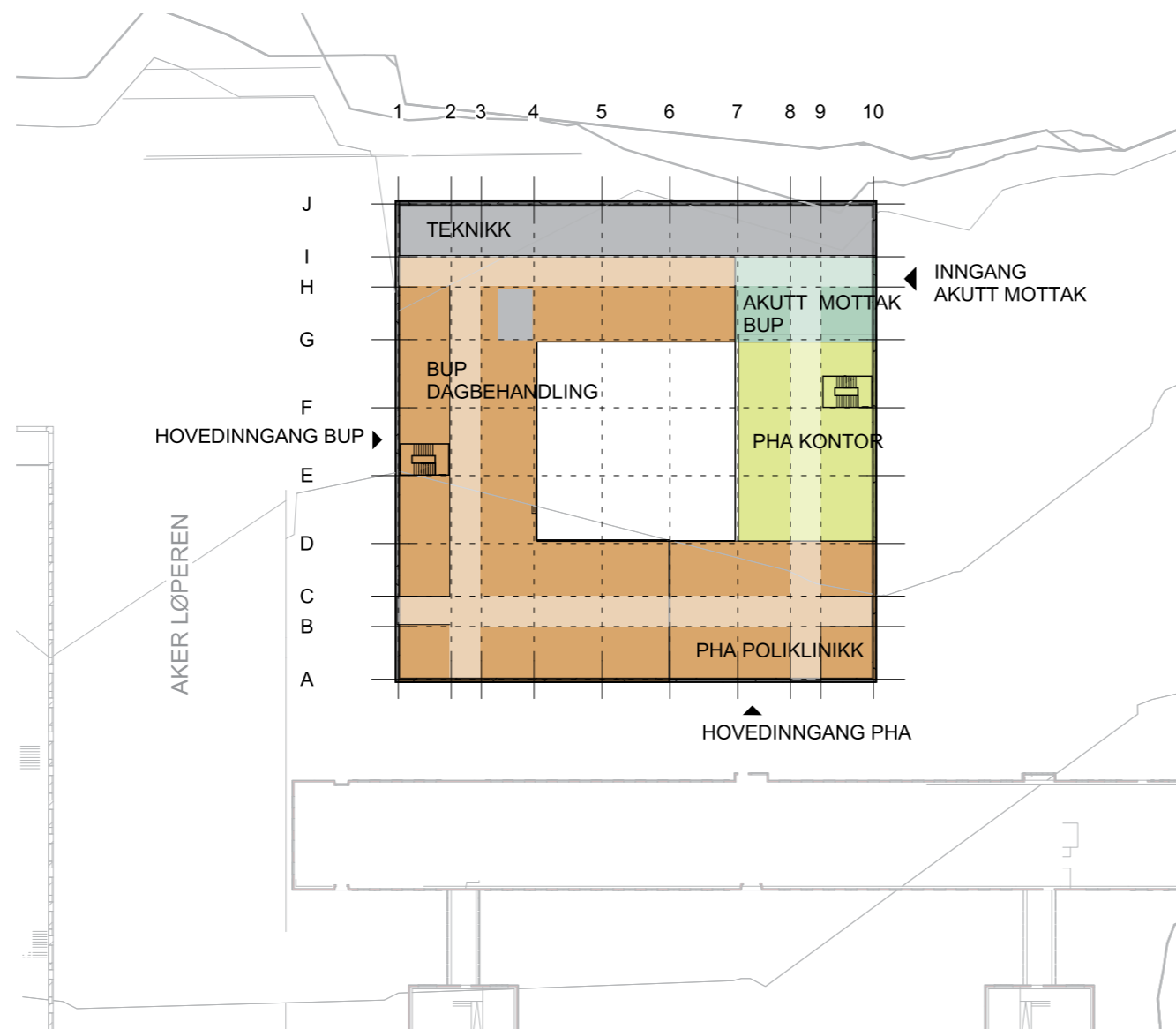

Plan 01

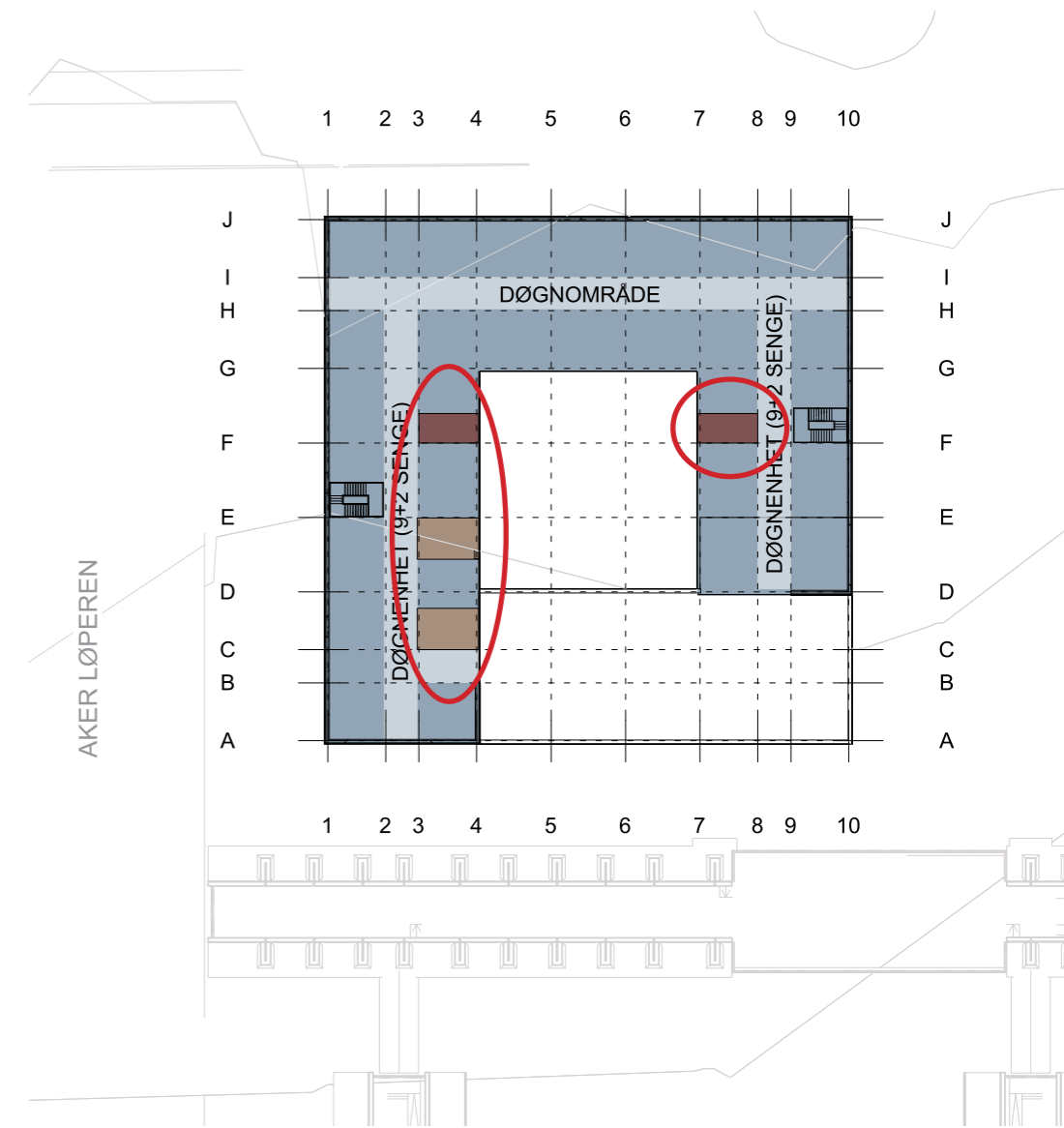

Plan 02

Forskning og undervisning OUS og universitetsarealer

Klinikknært areal for forskning og undervisning PHA planlagt i døgnområdene

Foreløpig skisse Nordkuben - rød sirkel viser forslag til plassering av rom

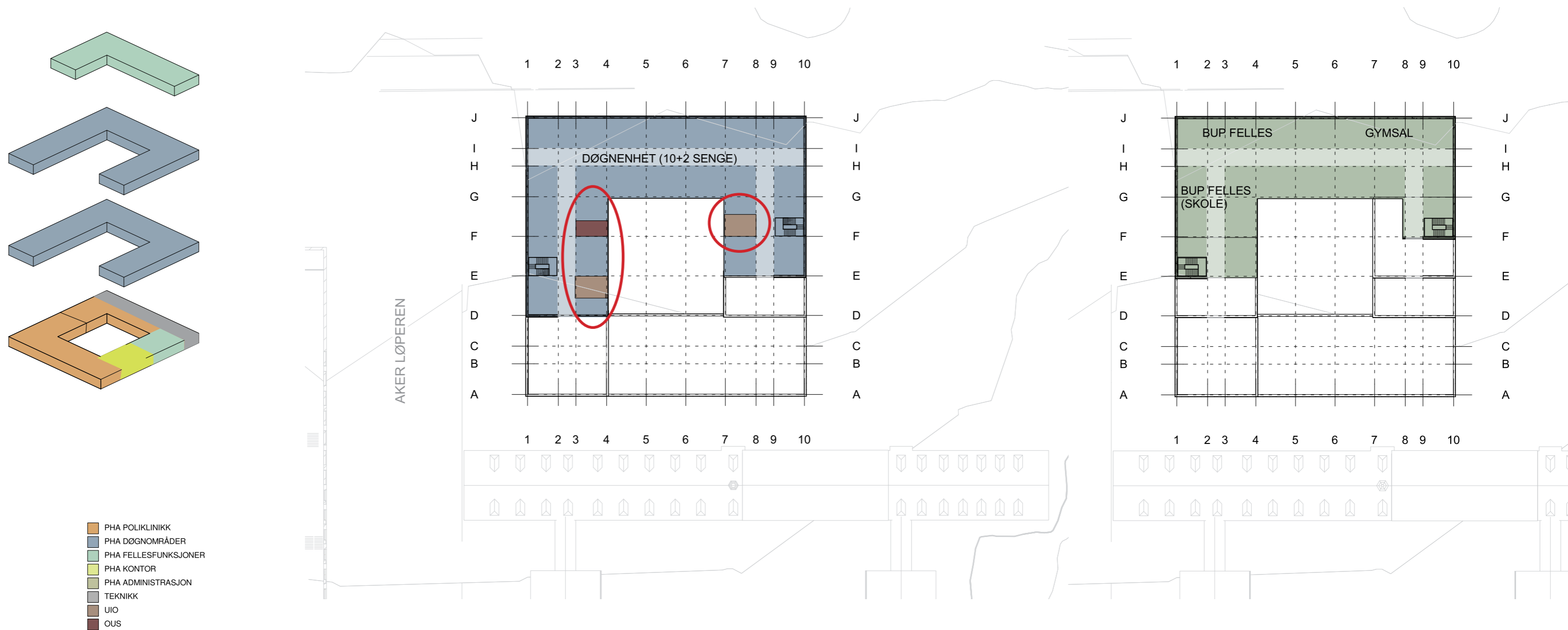

Plan 03

Plan 04

Forskning og undervisning OUS og universitetsarealer

Areal for forskning og undervisning i bygg 8 og 9

Byggenes struktur passer godt til kollokvierom/studentfunksjoner samt kontorplasser.

I bygg 8 kan det eksempelvis være 1 - 2 lesesaler (a 70 m2) + noen mindre kollokvierom i tillegg til en kontorfløy for administrasjonen.

I bygg 9 kan det eksempelvis være 1 - 2 lesesaler (a 70 m2) + noen mindre kollokvierom

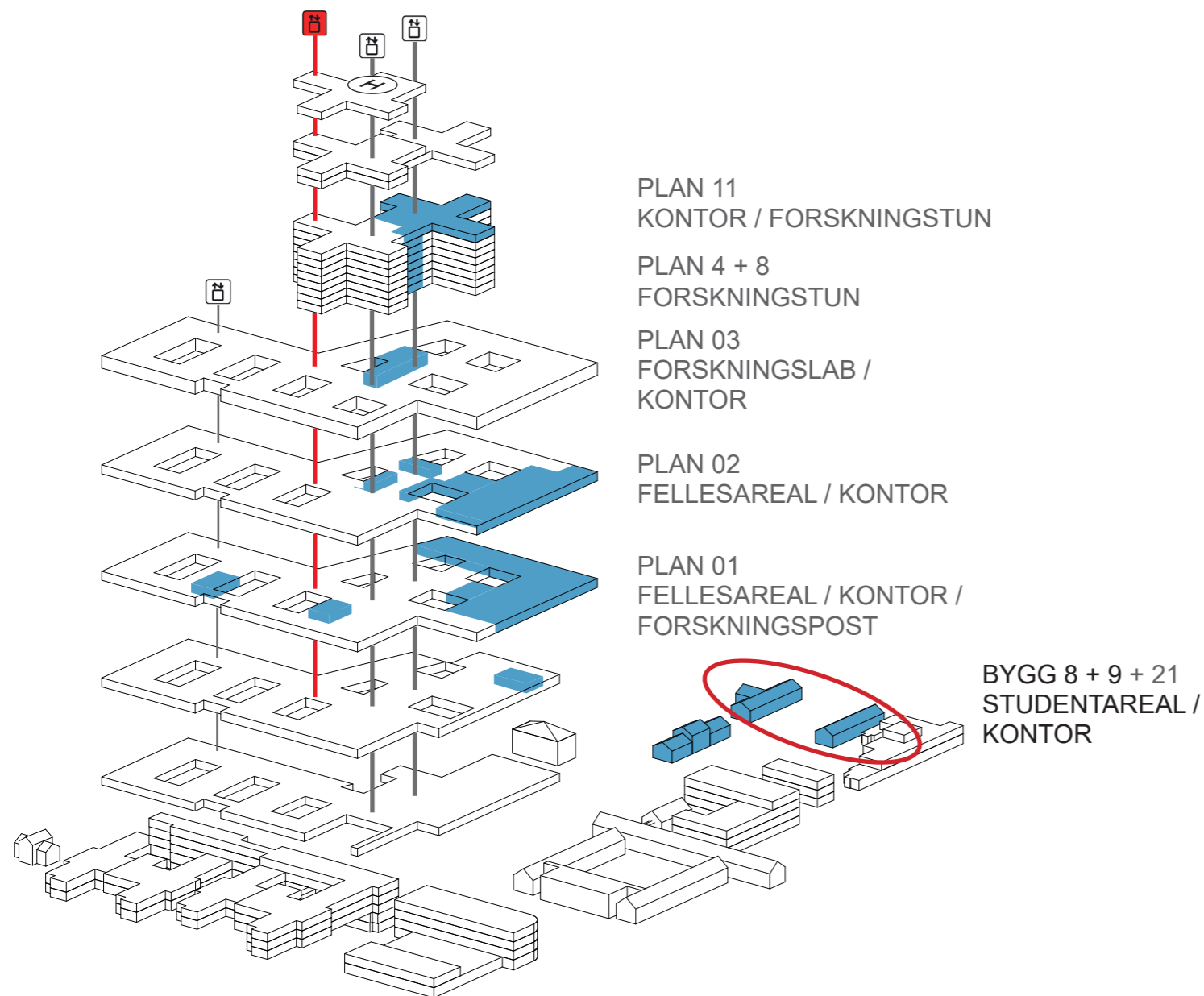

INNGANG

BYGG 8
Eksempel på planløsning
LESESAL / OPPHOLDSROM /
KOLLOKVIEROM / BOKSKAP/ KONTOR

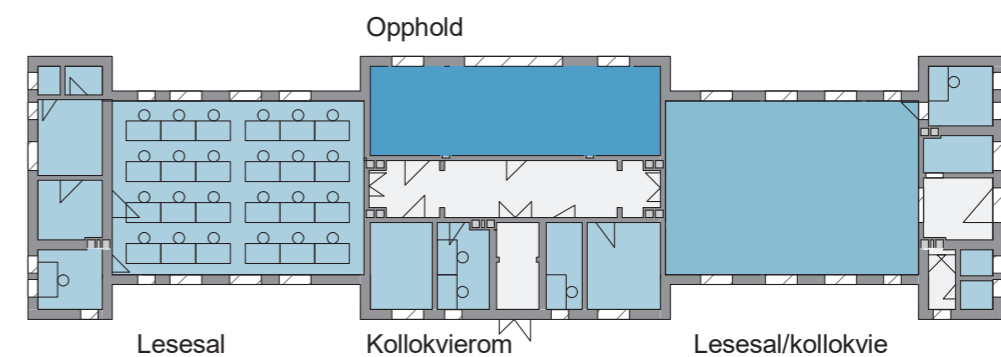

HOVEDINNGANG

BYGG 9
Eksempel på planløsning
LESESAL / OPPHOLDSROM /
KOLLOKVIEROM / BOKSKAP

Foreløpige skisser - videre bearbeidelse i aktivitet B + D

Forskning og undervisning OUS og universitetsarealer

Areal for forskning og undervisning i bygg 21

Eksisterende bygg har mange smårom + enkelte større rom på ca 70 m². Denne strukturen kan passe fint med mindre kollokvierom/grupperom av varierende størrelse i tillegg til lesesal og oppholdsrom.

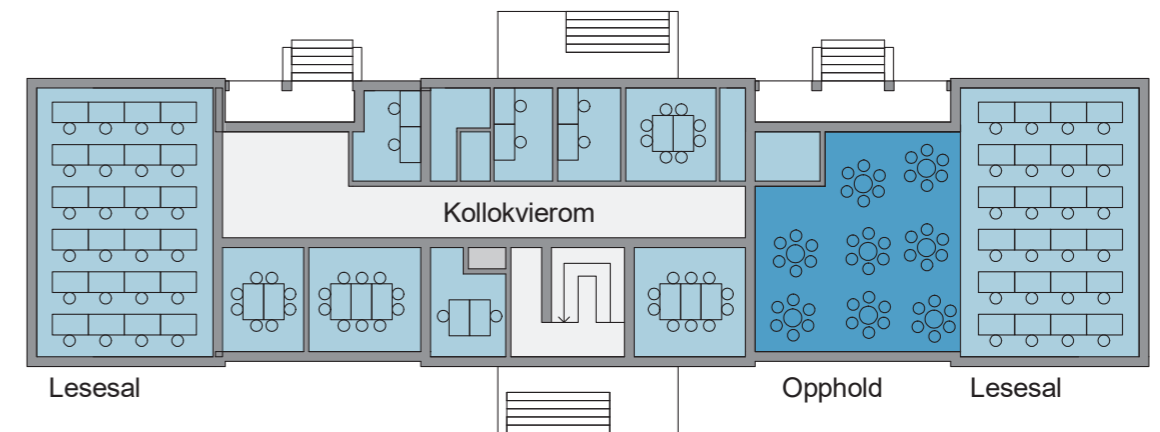
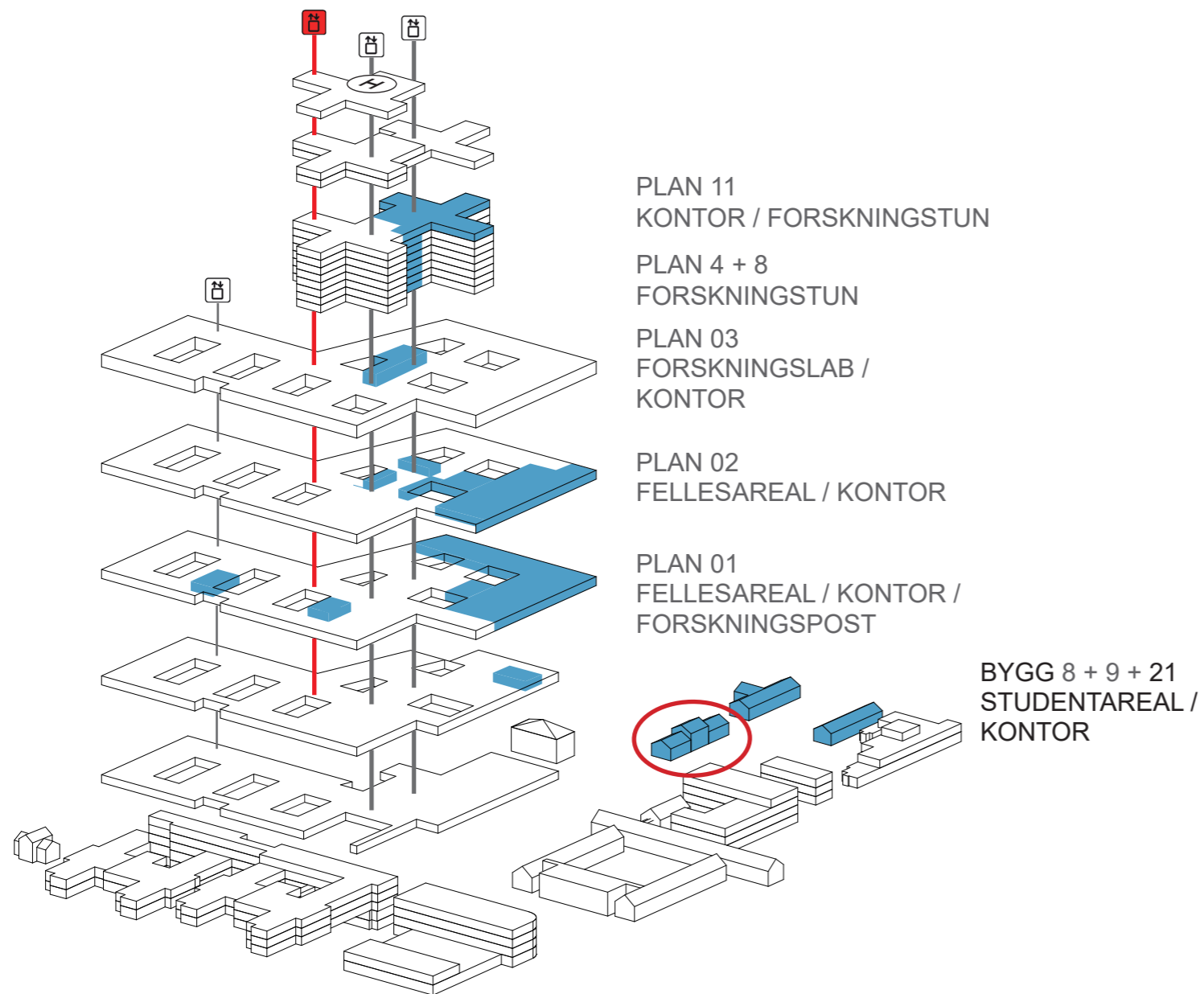

▲
INNGANG

BYGG 21 | 1. etasje
Eksempel på planløsning
LESESAL / OPPHOLDSROM /
KOLLOKVIEROM / BOKSKAP

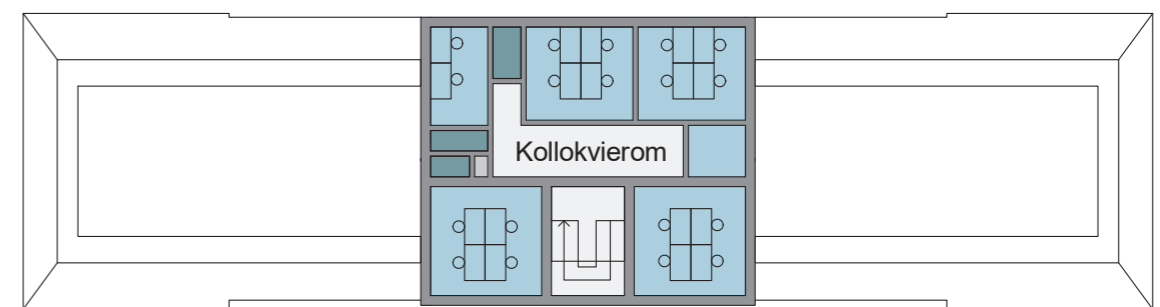

BYGG 21 | 2. etasje
Eksempel på planløsning
KOLLOKVIEROM

Forskning og undervisning OUS og universitetsarealer

Inspirasjon til auditorium 354 plasser og auditorium 200 plasser

Auditorium av denne størrelsen er avhengig av en viss takhøyde pga siktlinjer o.l. og går derfor over to etasjer. Inngang til auditorier på begge plan.

Merk - til inspirasjon. Utforming av rom i aktivitet D



Bilde: Domus Juridica

Forskning og undervisning OUS og universitetsarealer

Inspirasjon til auditorium 354 plasser og auditorium 200 plasser

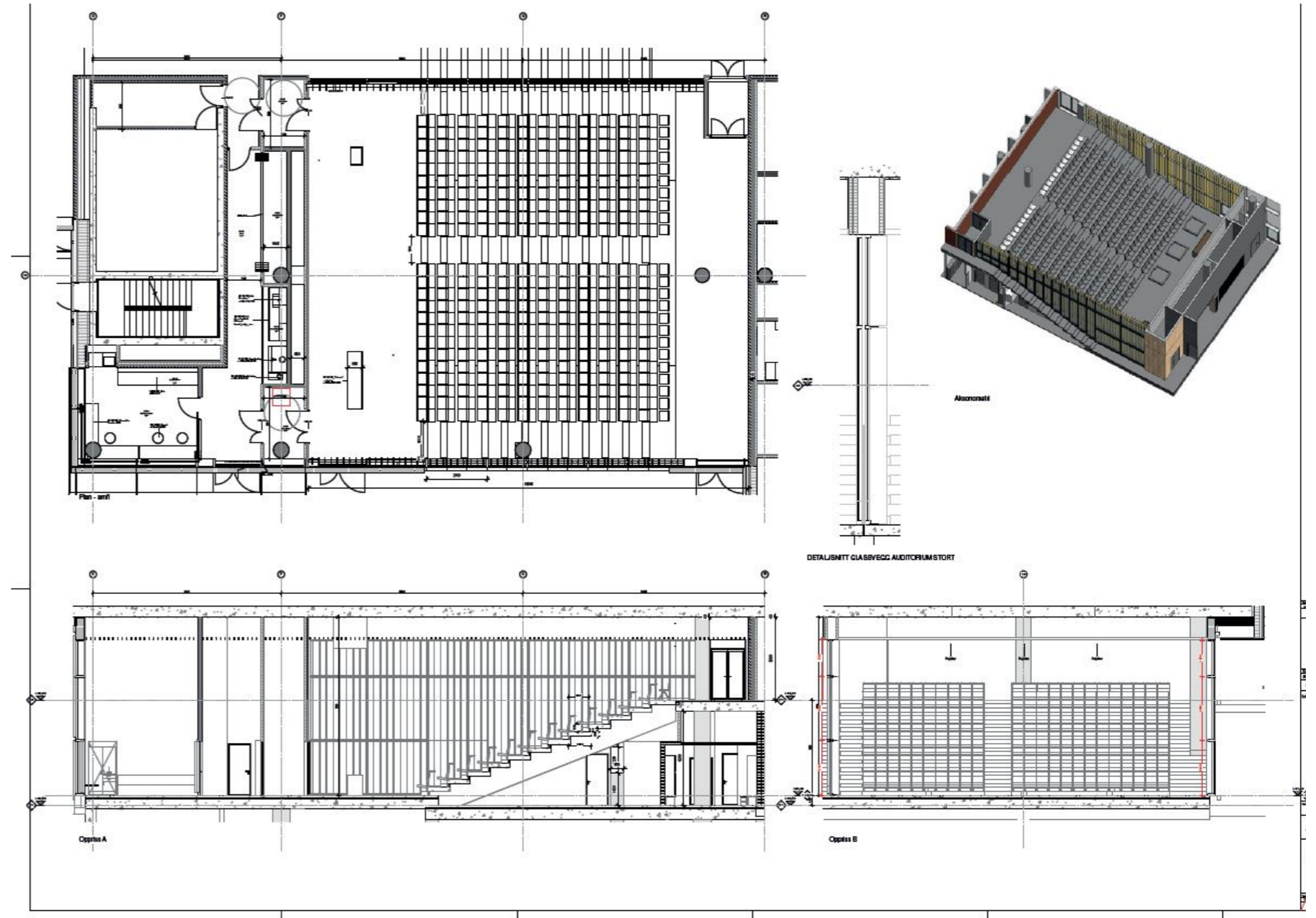

Bilde: auditorium under prosjektering - Livsvitenskapsbygget

Forskning og undervisning OUS og universitetsarealer

Inspirasjon til auditorium flatt 150 plasser og 5 x seminarrom 80 plasser

Auditorium/seminarrom - Harvardoppsett

Utformes som halvsirkulært amfi med flere nivåer. Brukes eksempelvis til disputaser og annen forelesningsaktivitet. Publikum kommer tett på foreleser

Merk - til inspirasjon. Utforming av rom i aktivitet D



Bilder: Domus Juridica

Forskning og undervisning OUS og universitetsarealer

Inspirasjon til auditorium flatt 150 plasser og 5 x seminarrom 80 plasser

Auditorium/seminarrom - Harvardoppsett

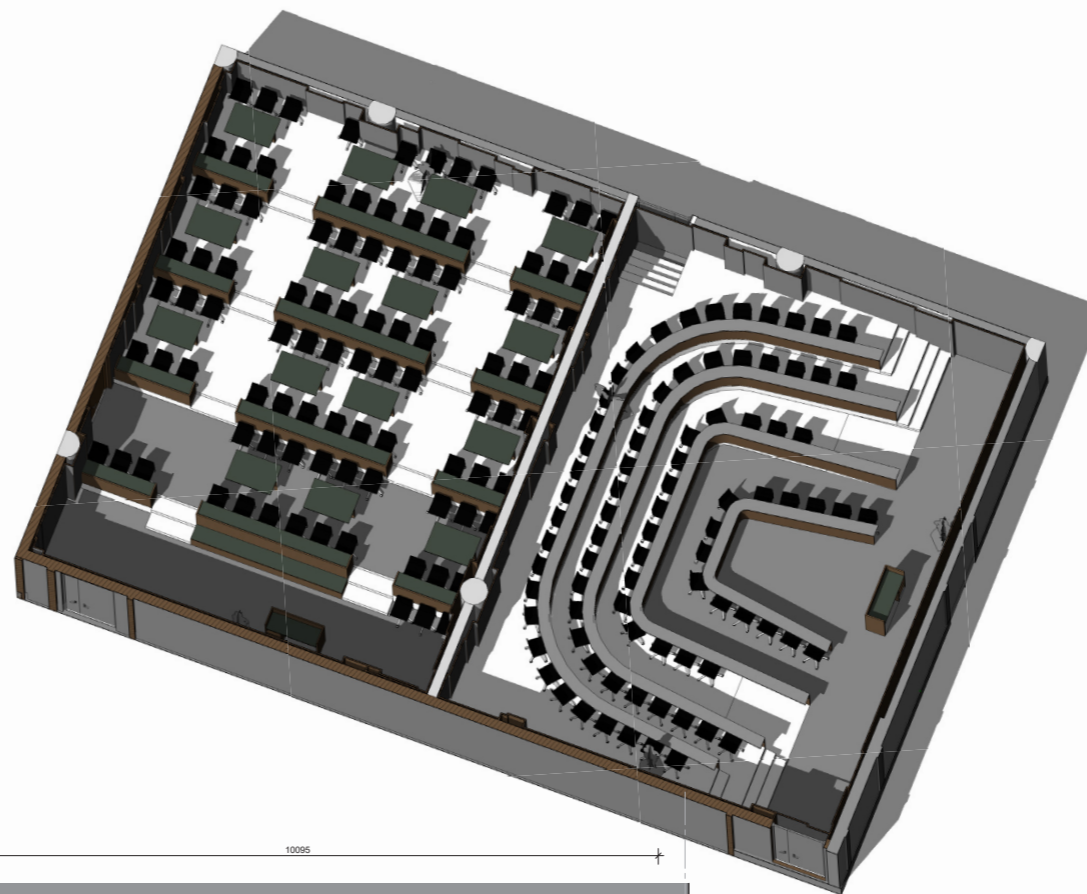
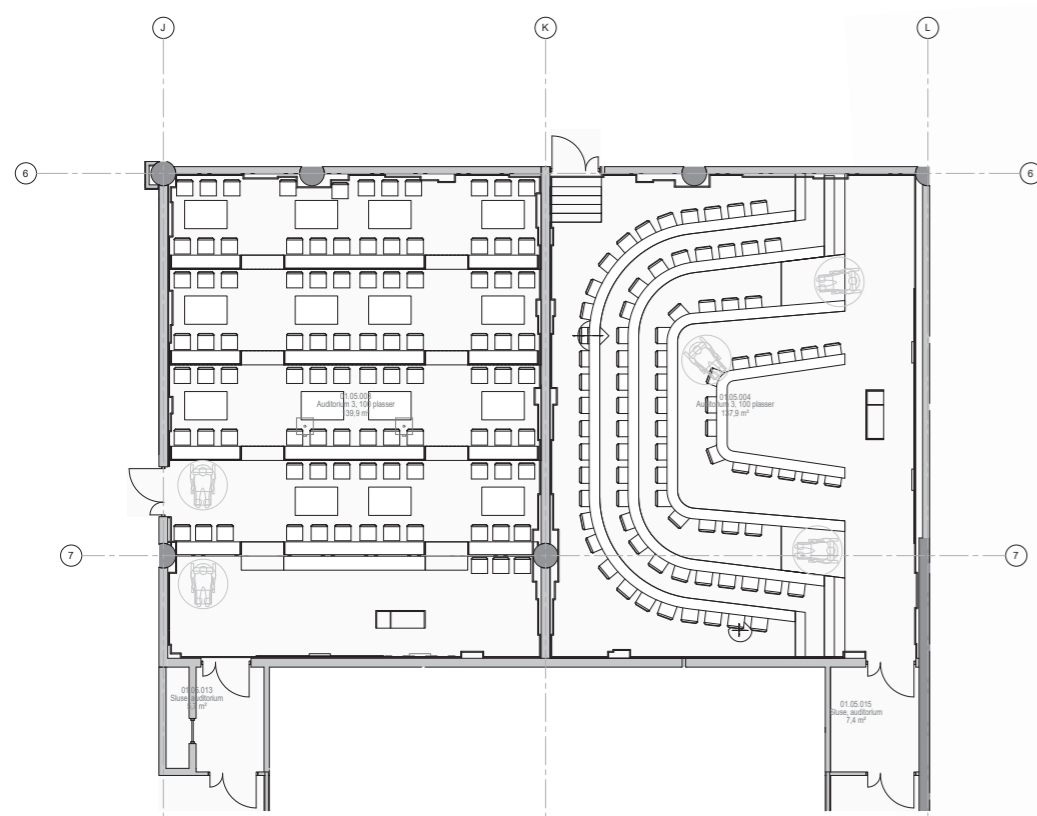

AUDITORIER

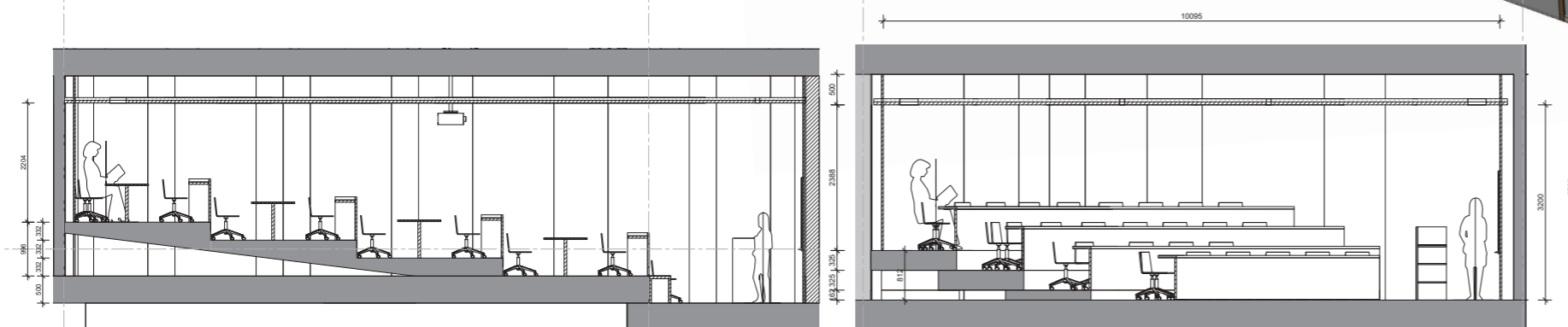

mål bredde x dybde	-	10,6 x 13,7m
netto høyde (gulv til uk. himling)	-	3,7 m - 2,2 m
brutto høyde		4,2 m - 2,7 m
areal	125 m2	140 m2
antall plasser	100 plasser	96 - 83 plasser

Bilde: auditorium under prosjektering - Livsvitenskapsbygget

Forskning og undervisning OUS og universitetsarealer

Inspirasjon til auditorium flatt 150 plasser og 5 x seminarrom 80 plasser

Auditorium/seminarrom for teambasert læring. Bygges opp med platåer. Gruppebord med tilhørende skjerm på bakvegg

Merk - til inspirasjon. Utforming av rom i aktivitet D



Bilde: Ombygget auditorium NTNU - "Fugleberg"/"Tivolistil" - teambasert læring

Forskning og undervisning OUS og universitetsarealer

Inspirasjon til auditorium flatt 150 plasser og 5 x seminarrom 80 plasser

Auditorium/seminarrom for teambasert læring. Bygges opp med platåer. Gruppebord med tilhørende skjerm på bakvegg.

Merk - til inspirasjon. Utforming av rom i aktivitet D

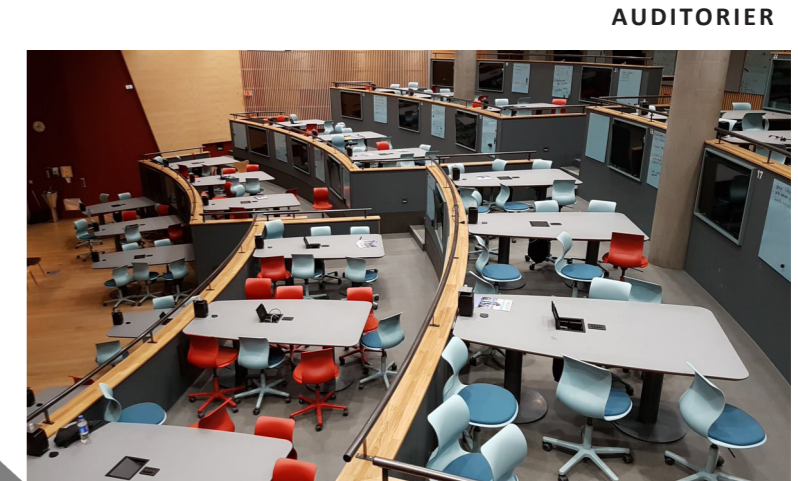
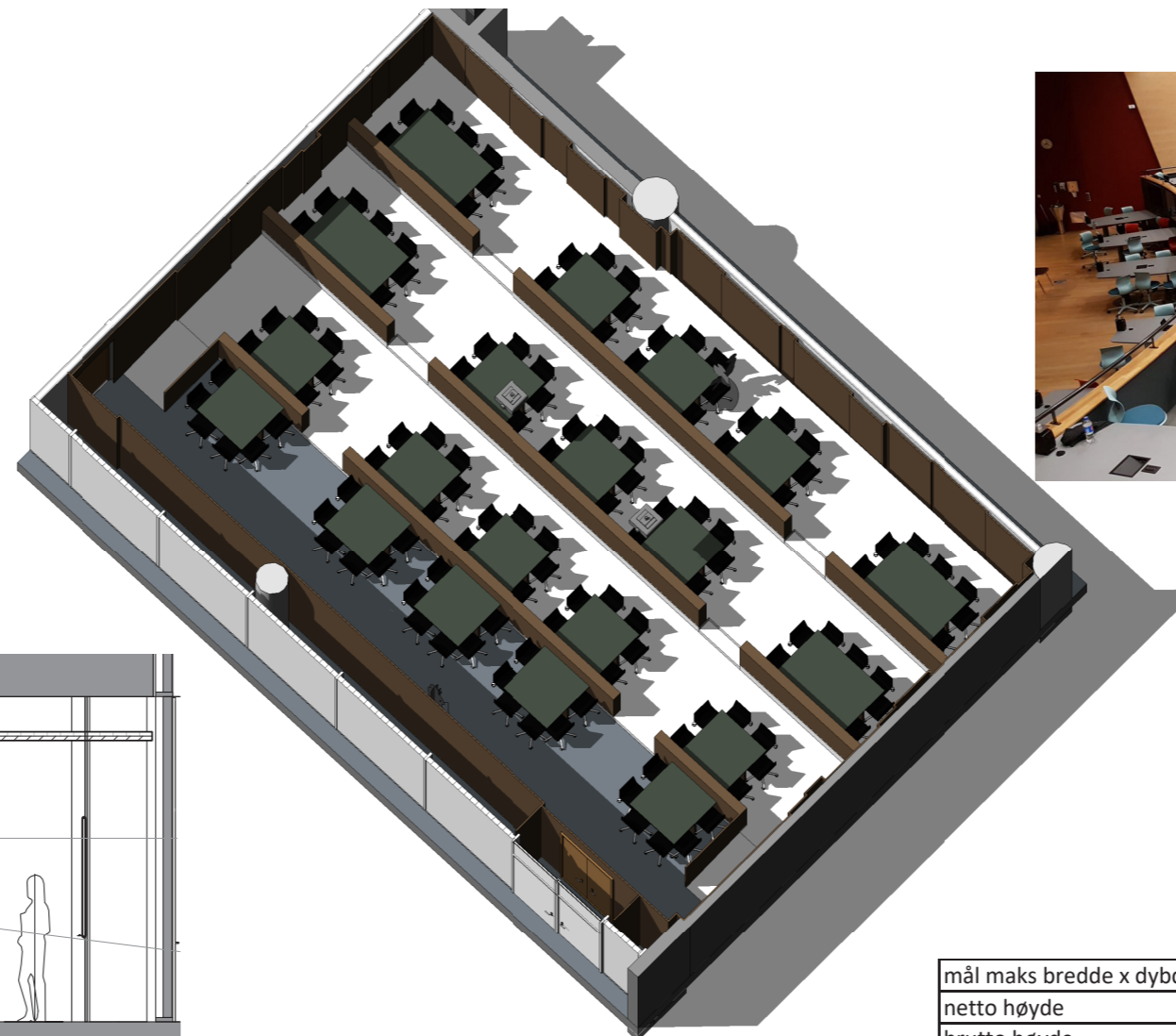
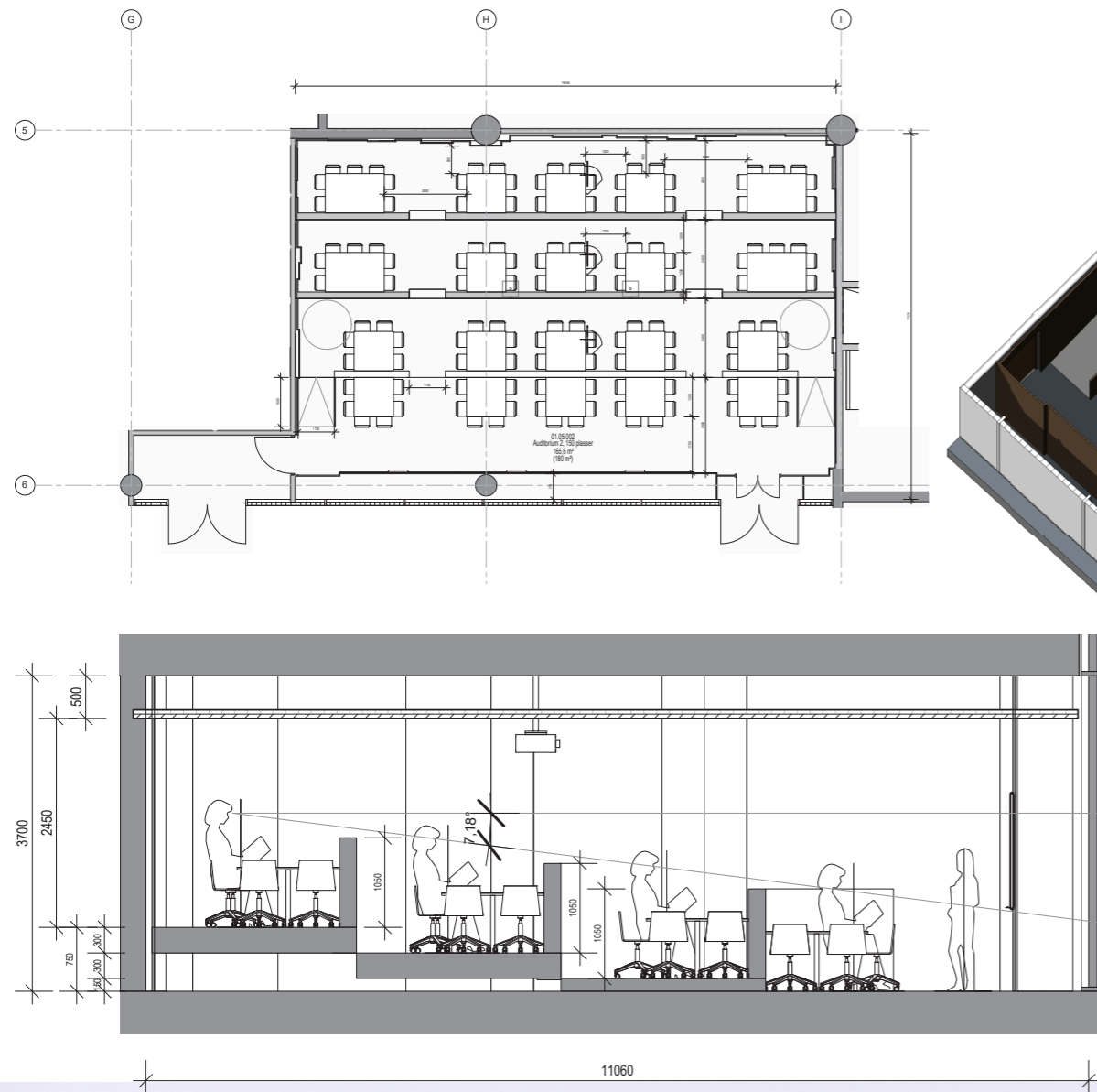

mål maks bredde x dybde	-	16,5 X 11 m
netto høyde	-	3,2 m - 2,2 m
brutto høyde	-	3,7 m - 2,7 m
areal	180 m ²	178 m ²
antall plasser	150 plasser	124 plasser

Bilde: auditorium under prosjektering - Livsvitenskapsbygget

Forskning og undervisning OUS og universitetsarealer

Inspirasjon til auditorium flatt 150 plasser og 5 x seminarrom 80 plasser

Auditorium/seminarrom med flatt gulv

Flyttbare stoler og bord gir svært fleksibel bruk. Skjermer kan integreres i vegger

Merk - til inspirasjon. Utforming av rom i aktivitet D

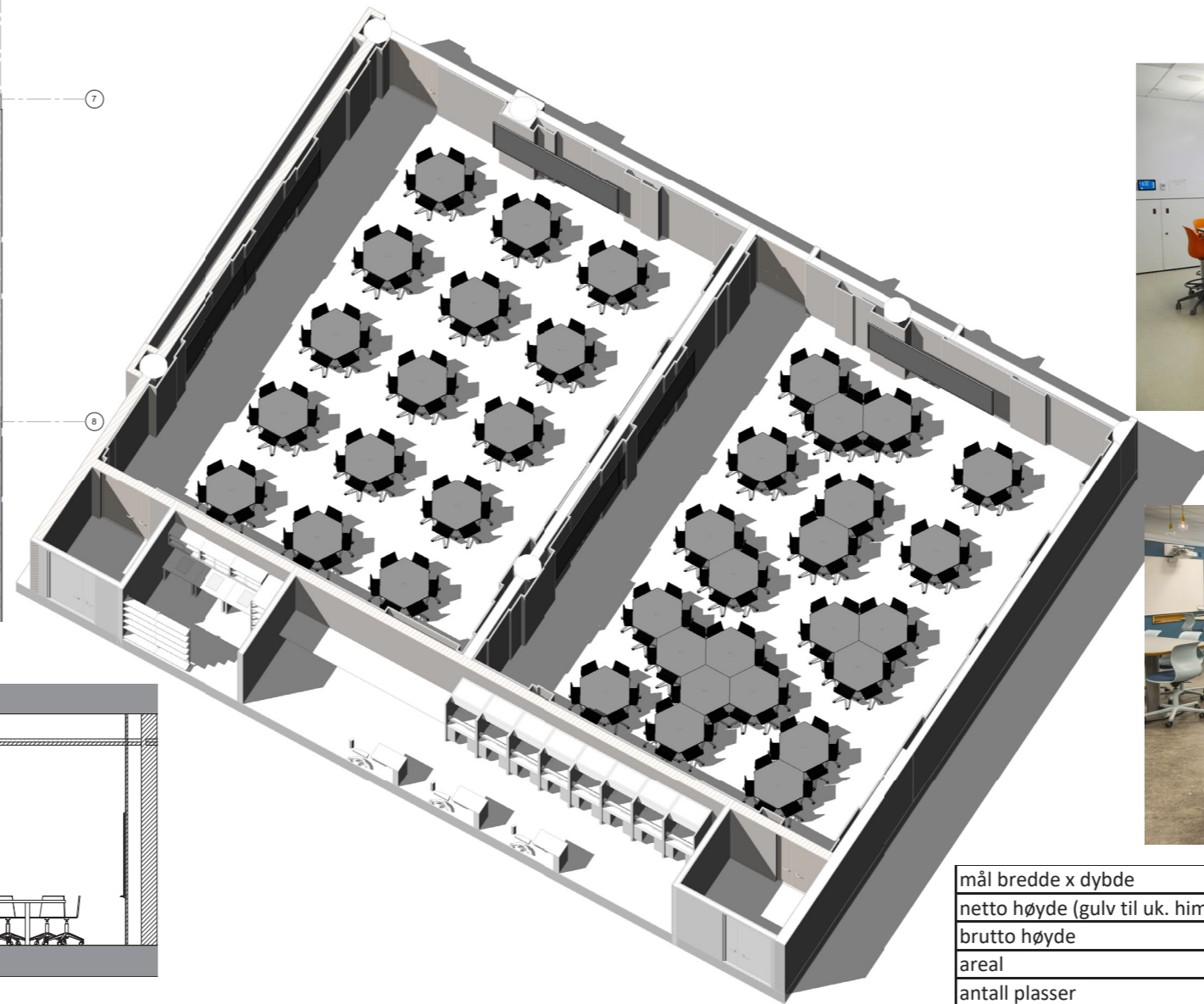
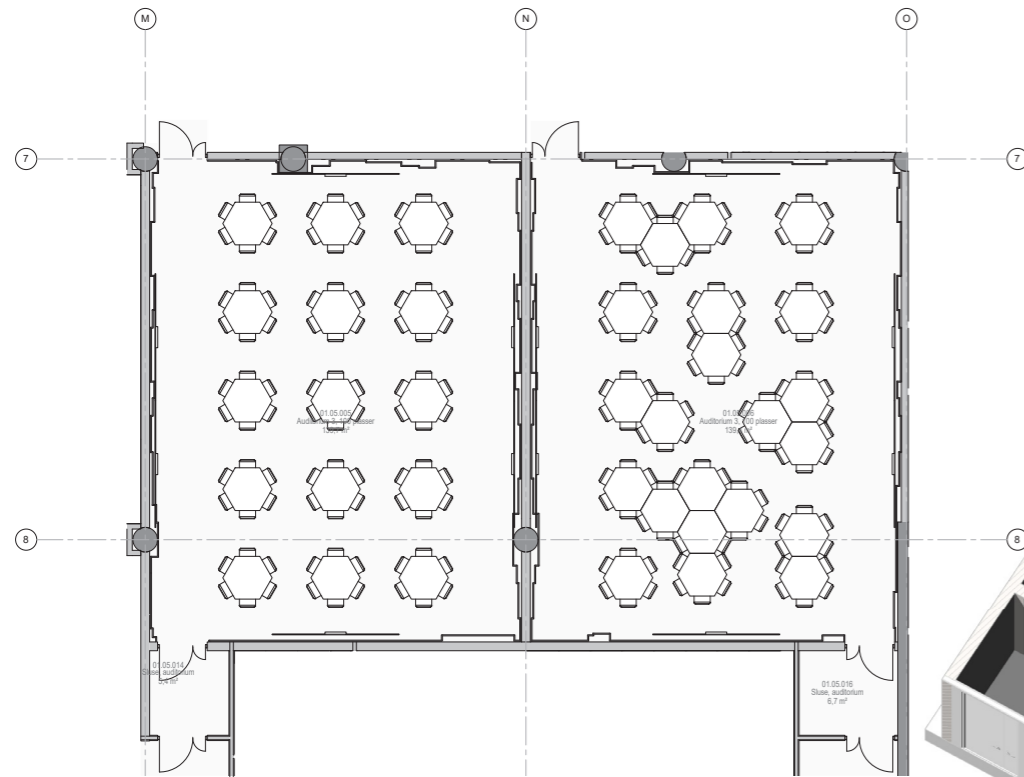

AUDITORIER

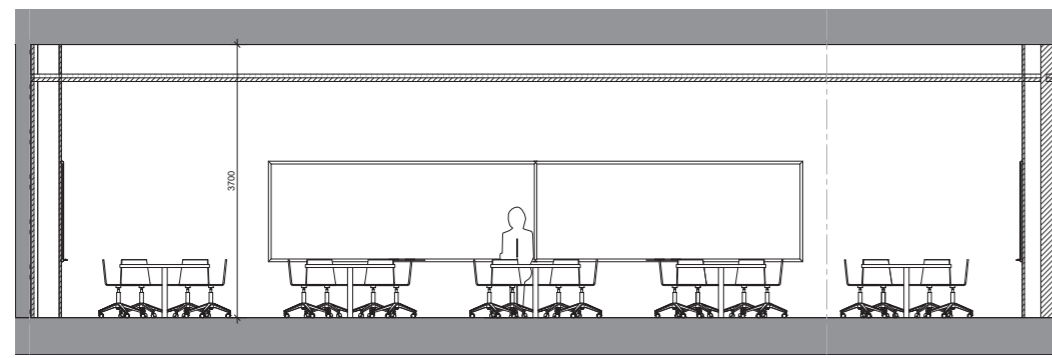

mål bredde x dybde	-	10,6 x 13,7m
netto høyde (gulv til uk. himling)	-	3,7 m - 2,2 m
brutto høyde	-	4,2 m - 2,7 m
areal	125 m ²	140 m ²
antall plasser	100 plasser	90-96 plasser

Bilde: auditorium under prosjektering - Livsvitenskapsbygget

Forskning og undervisning OUS og universitetsarealer

Inspirasjon til auditorium flatt 150 plasser og 5 x seminarrom 80 plasser

Auditorium/seminarrom med flatt gulv

Flyttbare stoler og bord gir svært fleksibel bruk. Skjermer kan integreres i vegger.

Merk - til inspirasjon. Utforming av rom i aktivitet D



Bilde: auditorium under prosjektering - Livsvitenskapsbygget

Nye Aker

FLYTDIAGRAM - HEISER

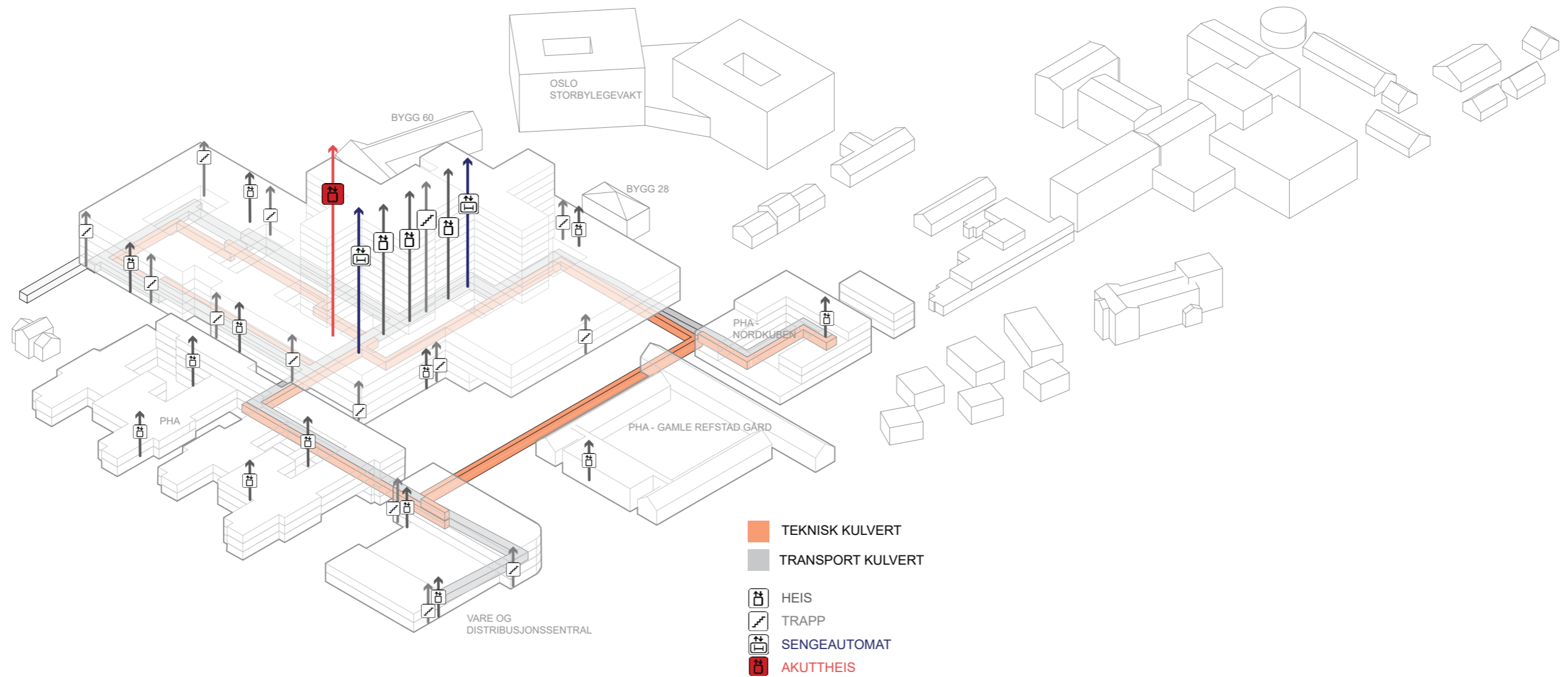

Nye Aker

FLYTDIAGRAM - GÅENDE OG BESØKENDE

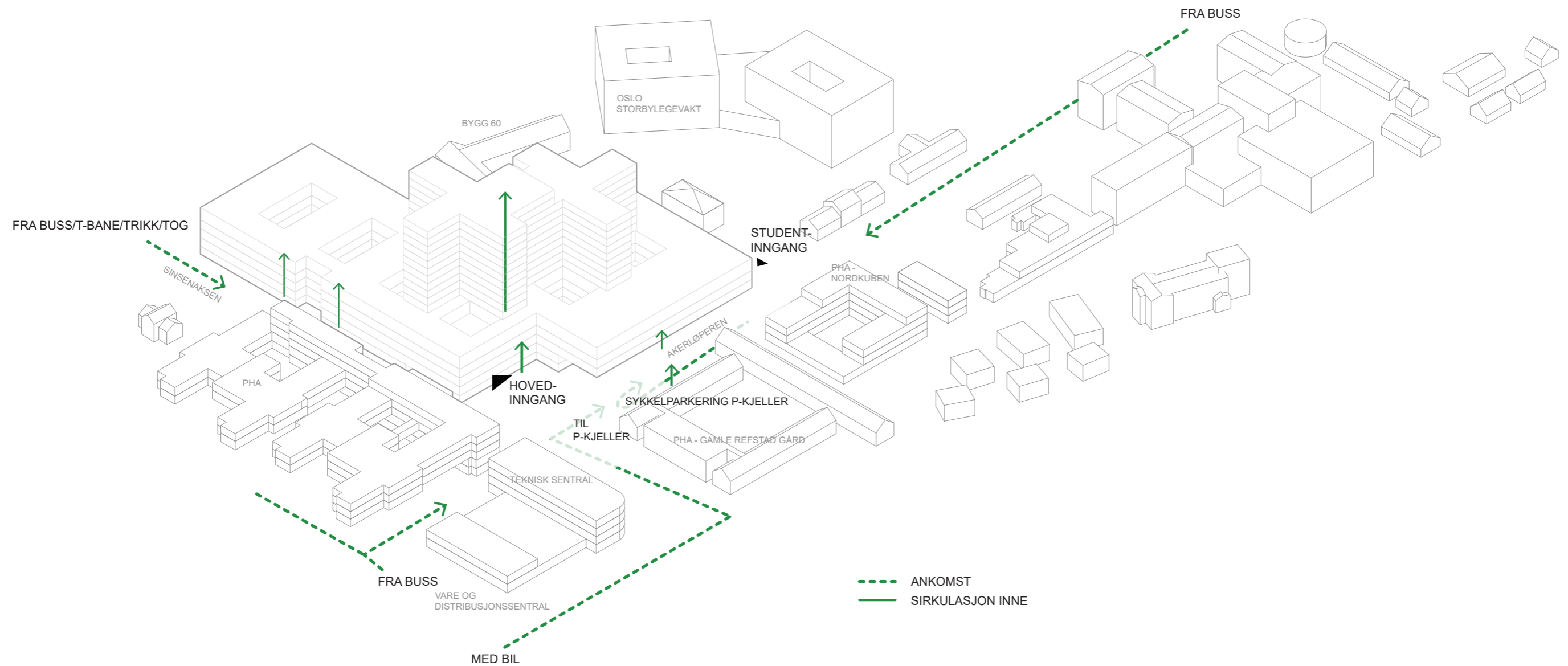

Nye Aker

FLYTDIAGRAM - PERSONALE

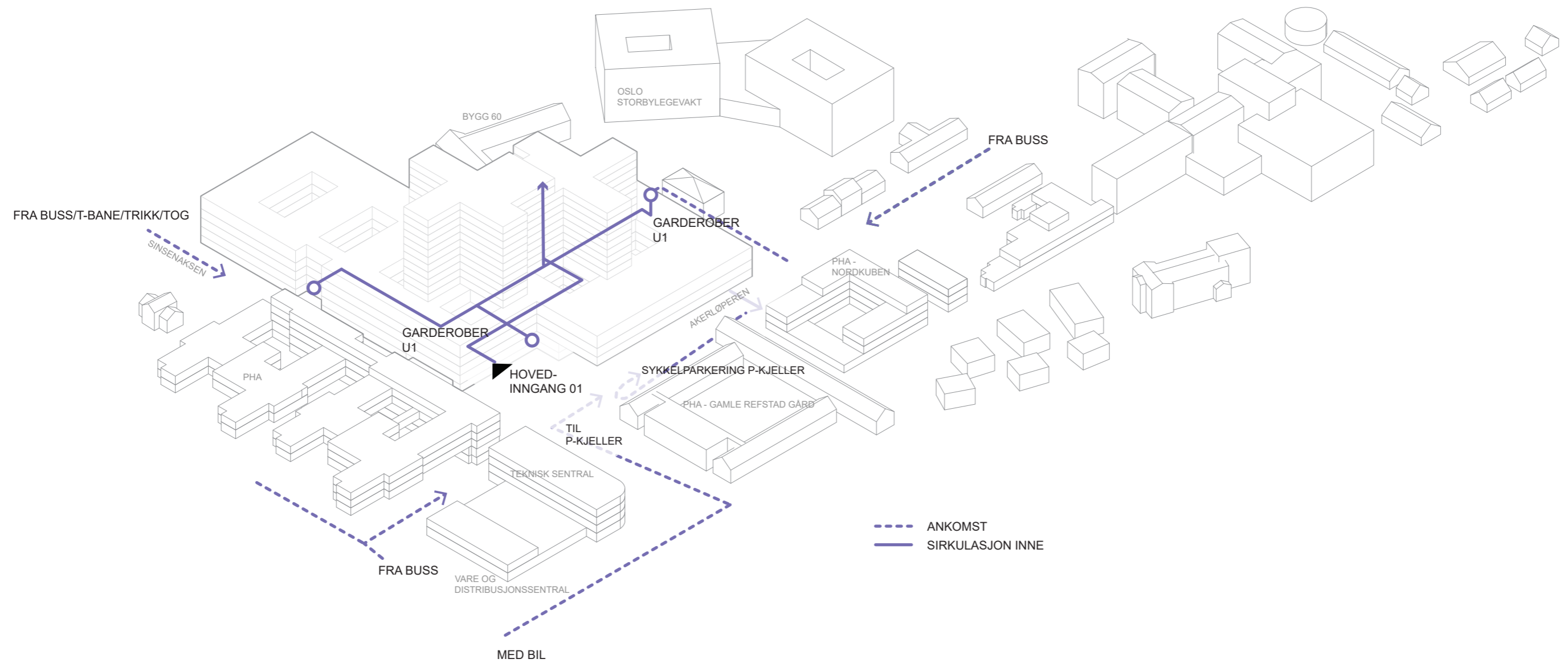

Nye Aker

FLYTDIAGRAM - SENGER

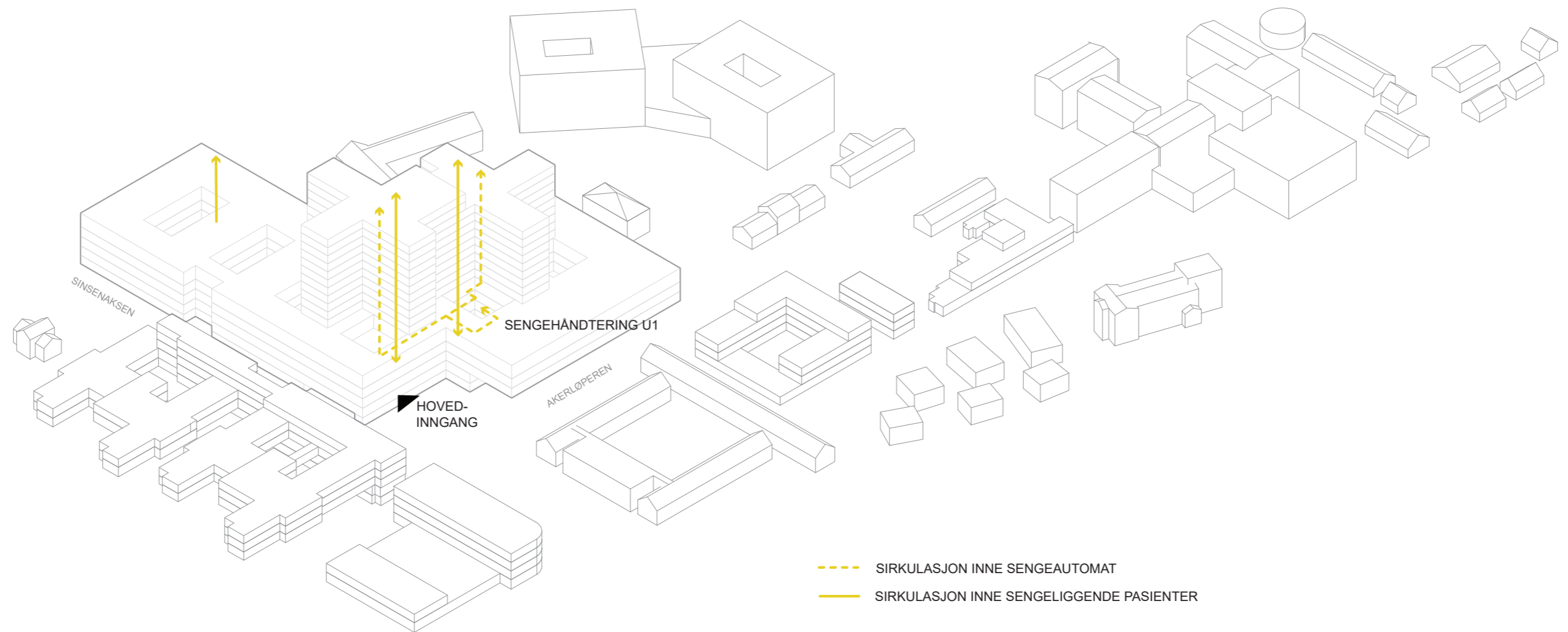

Nye Aker

FLYTDIAGRAM - VARER

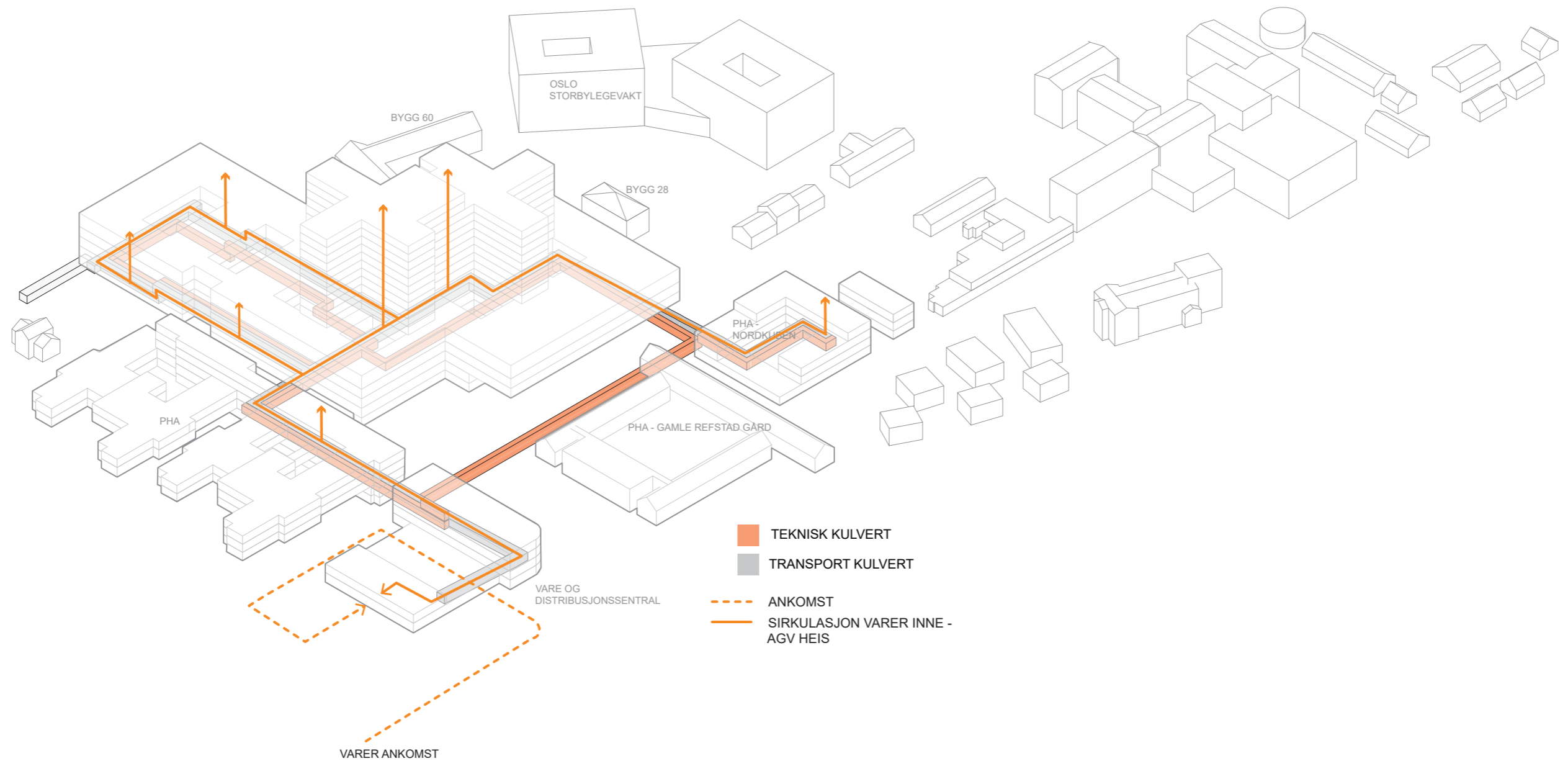

Nye Aker

FLYTDIAGRAM - AKUTT

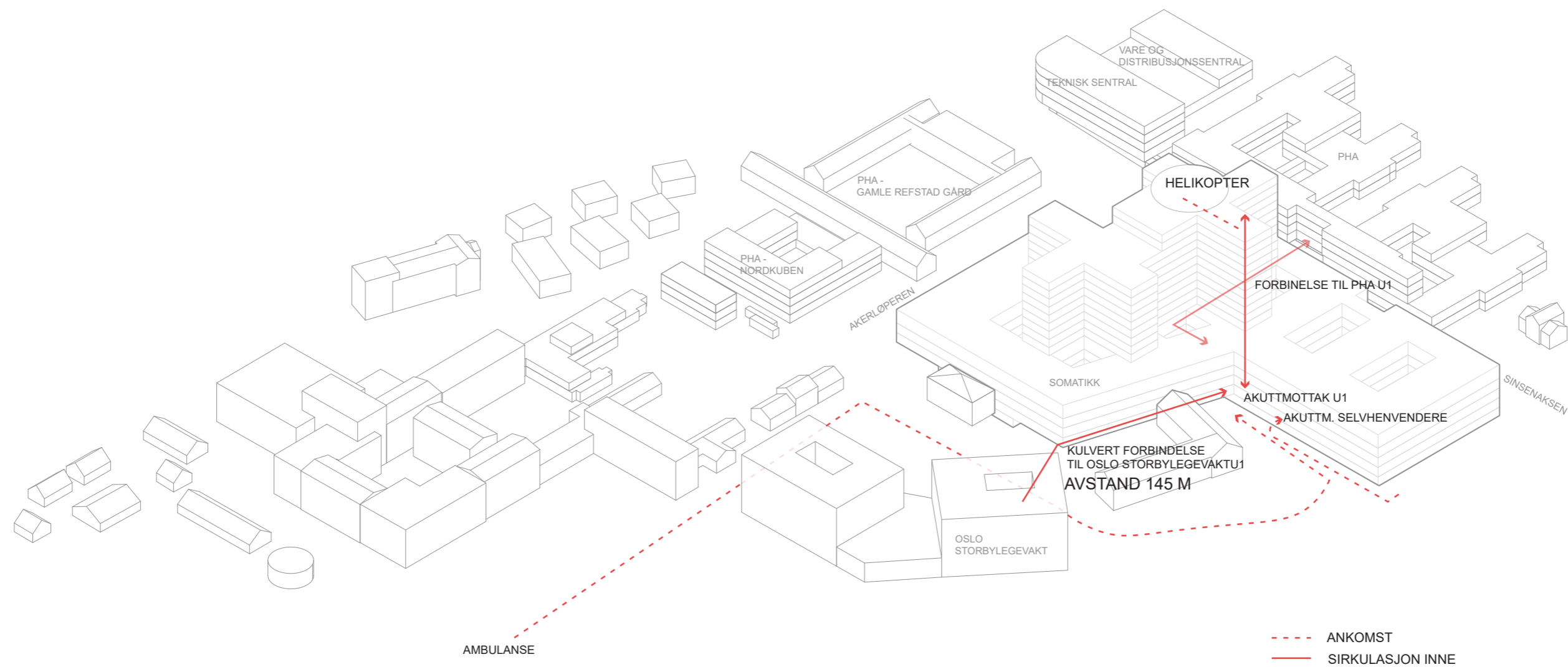

Nye Aker

KULVERT - OVERSIKT

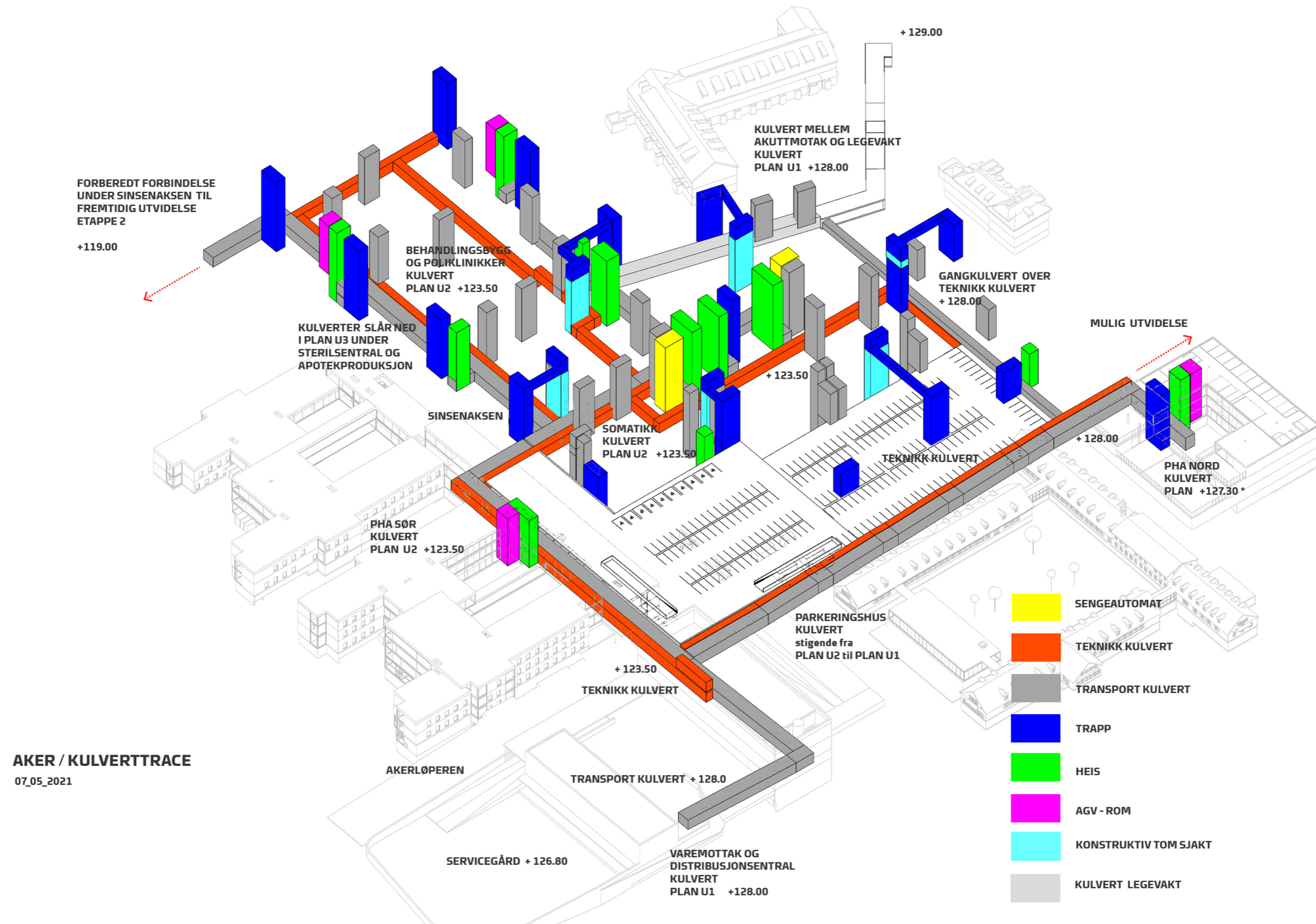

Nye Aker

Logistikkplan

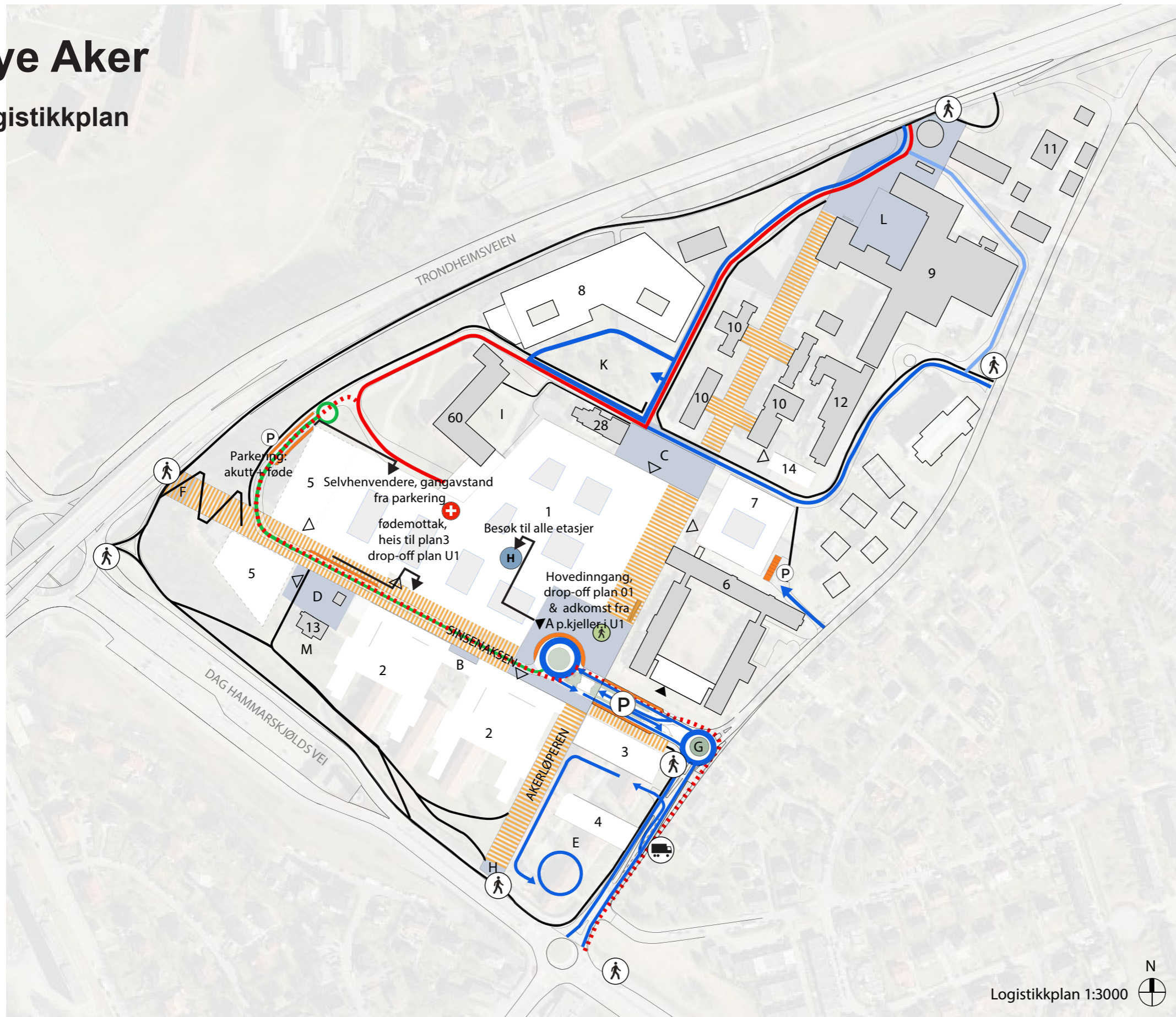

- 1 Nytt sykehusbygg, hovedbygg
- 2 Nytt sykehusbygg, PHA
- 3 Nytt sykehusbygg, teknisk sentral
- 4 Nytt sykehusbygg, varemottak og distribusjonssentral
- 5 Nytt sykehusbygg, etappe 2
- 6 Sinselveien 79 (Refstad transittmottak), PHA
- 7 Nytt sykehusbygg, PHA
- 8 Storbylegevakten
- 9 Eksisterende sykehusbygninger
- 10 Paviljongene
- 11 Tonsen gård
- 12 Bygg 12, PHA
- 13 Nordre Sinsen gård m/ stabbur
- 14 Nytt sykehusbygg, PHA
- 28 Bygg 28
- 60 Bygg 60

- A Hovedadkomsttorget
- B Adkomsttorg PHA
- C Studenttorget
- D Sinsentunet
- E Øknonomigård
- F Velkomsttorg vest/ kollektivpunkt
- G Velkomstpunkt øst /rundkjøring
- H Velkomstpunkt sør/ kollektivpunkt
- I Atriumshagen
- K Kollen
- L Alléen (eksisterende)
- M Nordre Sinsen gård hageanlegg
- ▶ Hovedinngang
- ▽ Annen inngang
- P Parkering
- ⤴ Gangvei
- ⤴ Trappehus fotgjengere
- 🚚 Varelevering
- 🚁 Helipad

- Gang- og sykkelveier / fortau
- ||||| Hovedakser
- Kjøreadkomst
- Kjøring til føde-gyn
- Ambulanse
- ⋯ Ambulanse redundant
- Interne kjøreveier
- Drop-off / korttidsparkering
- Torg
- ▭ Inngang sykkelparkering

NYE AKER

Målplan

Mål i meter

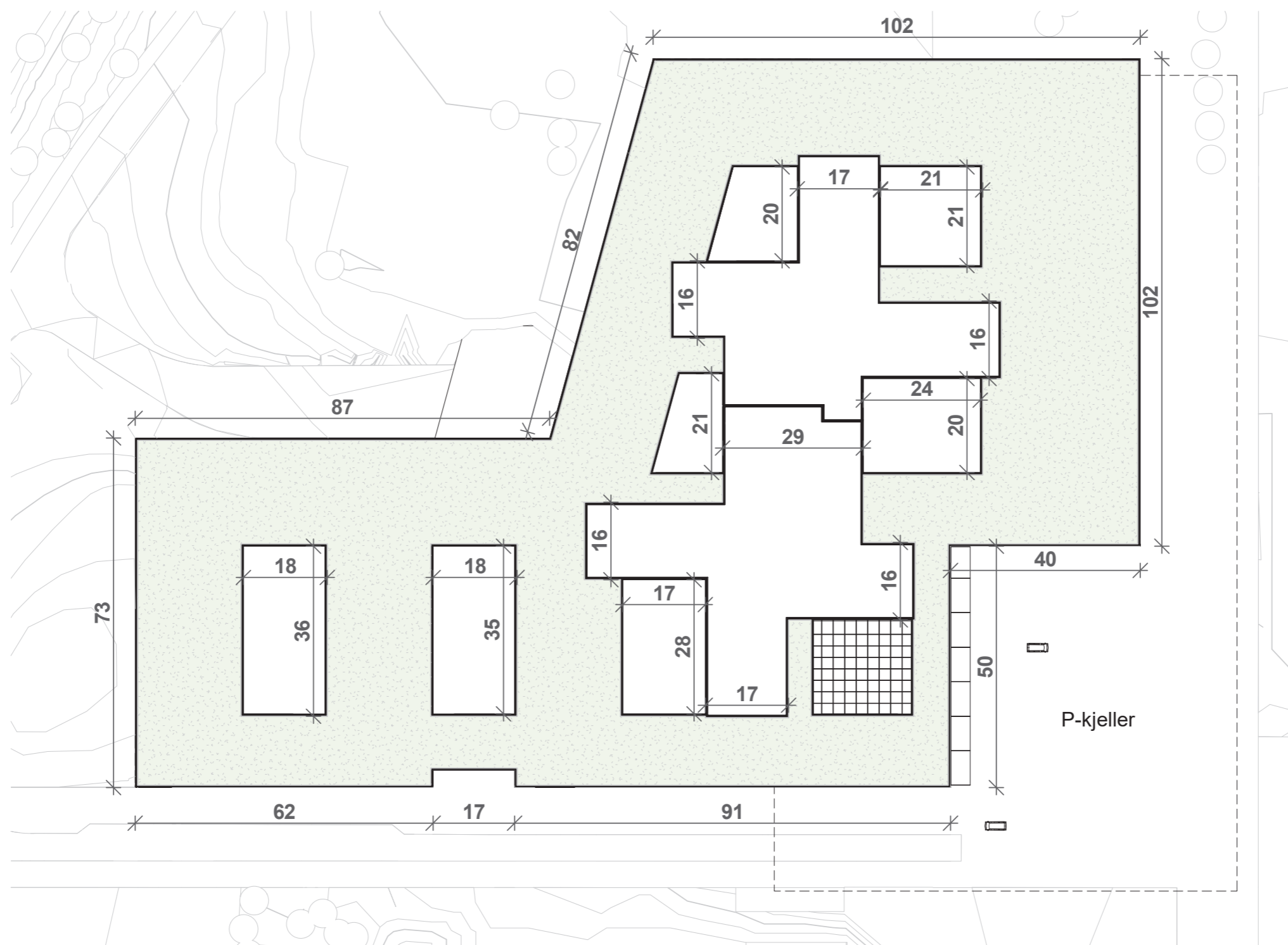

Funksjonsfordeling

Plan U2

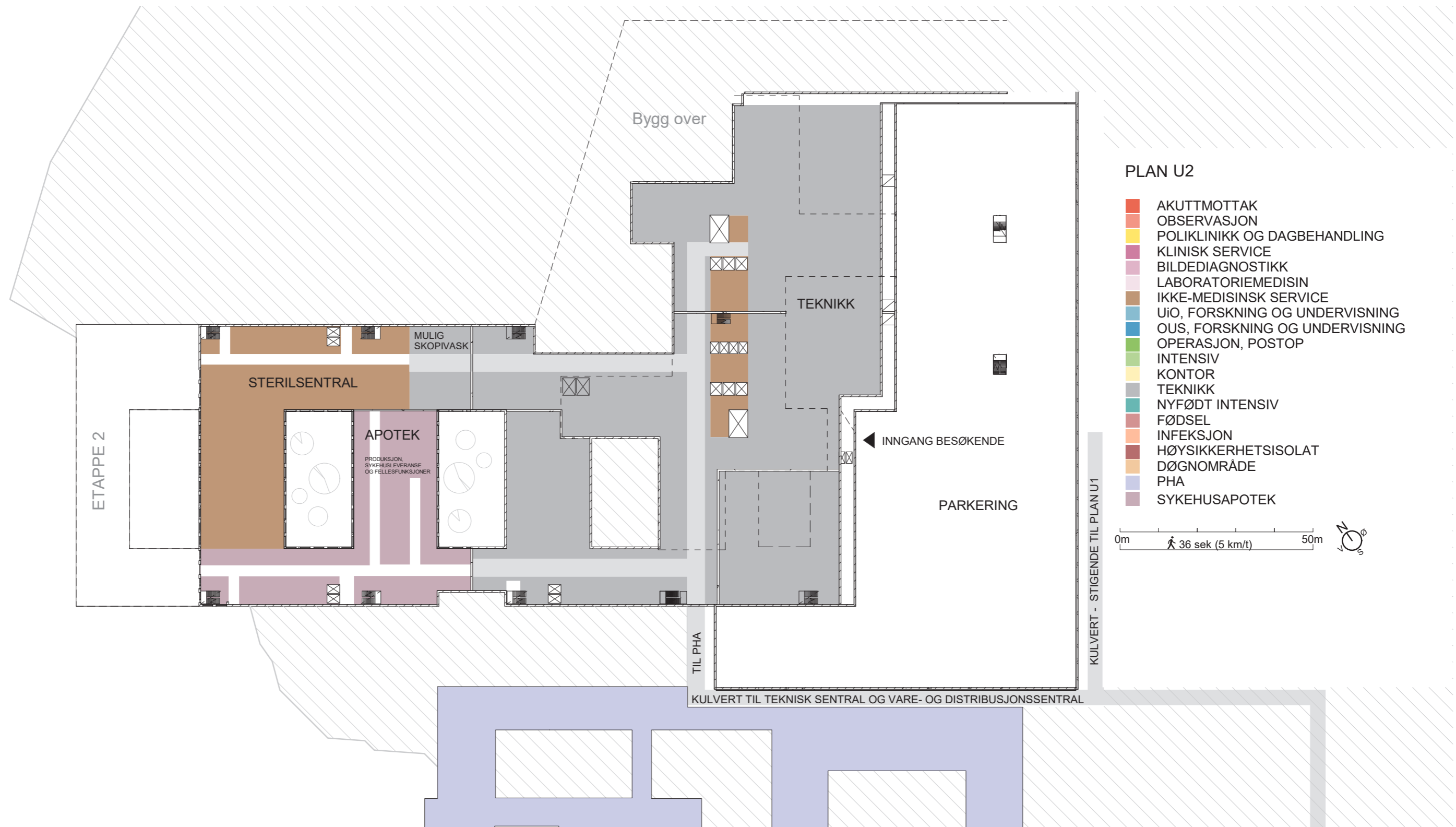

Funksjonsfordeling

Plan U1

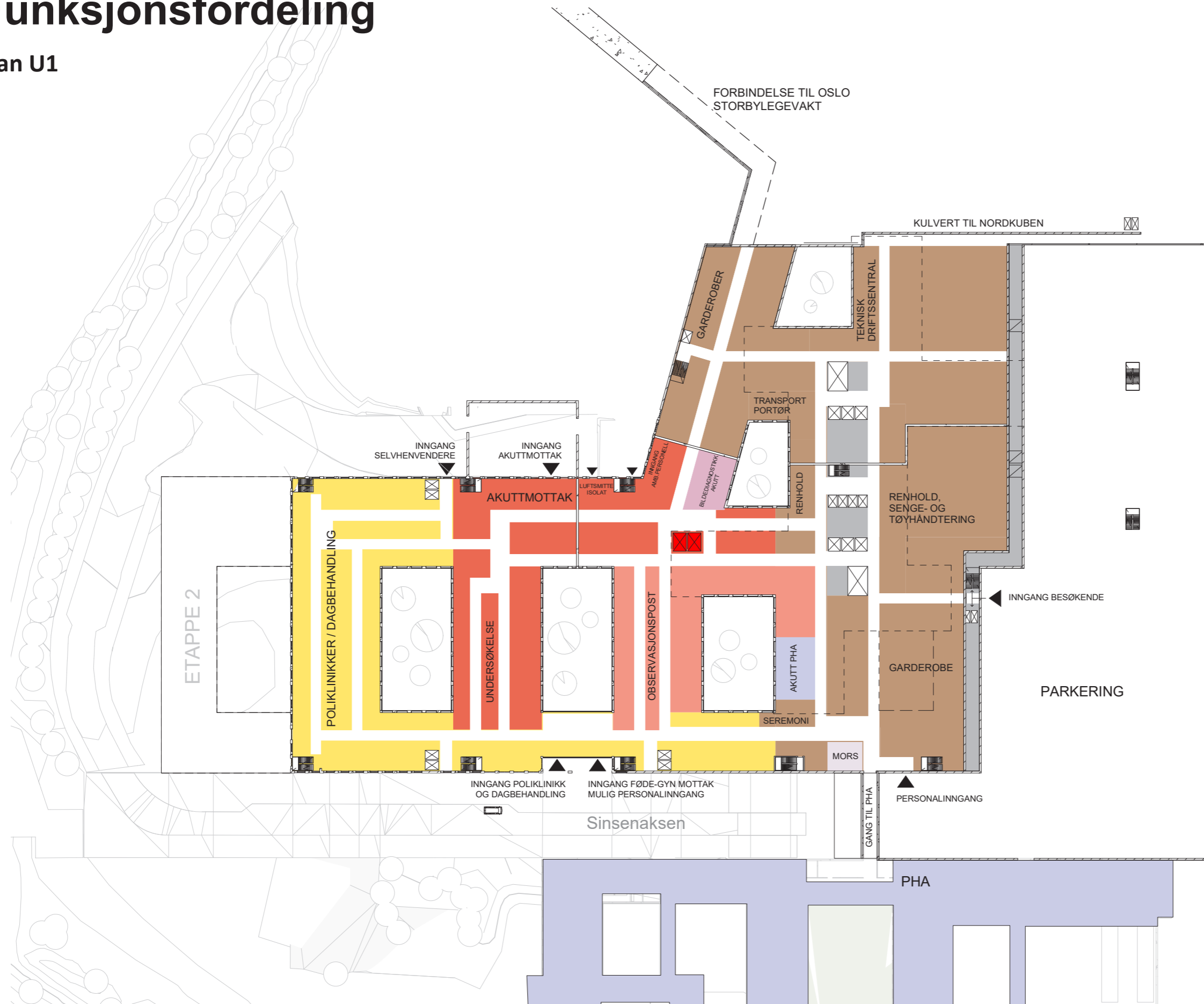

PLAN U1

- AKUTTMOTTAK
- OBSERVASJON
- POLIKLINIKK OG DAGBEHANDLING
- KLINISK SERVICE
- BILDEDIAGNOSTIKK
- LABORATORIEMEDISIN
- IKKE-MEDISINSK SERVICE
- UiO, FORSKNING OG UNDERVISNING
- OUS, FORSKNING OG UNDERVISNING
- OPERASJON, POSTOP
- INTENSIV
- KONTOR
- TEKNISK
- NYFØDT INTENSIV
- FØDSEL
- INFEKSJON
- HØYSIKKERHETSISOLAT
- DØGNOMRÅDE
- PHA
- SYKEHUSAPOTEK

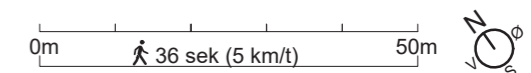

Funksjonsfordeling

Plan 01

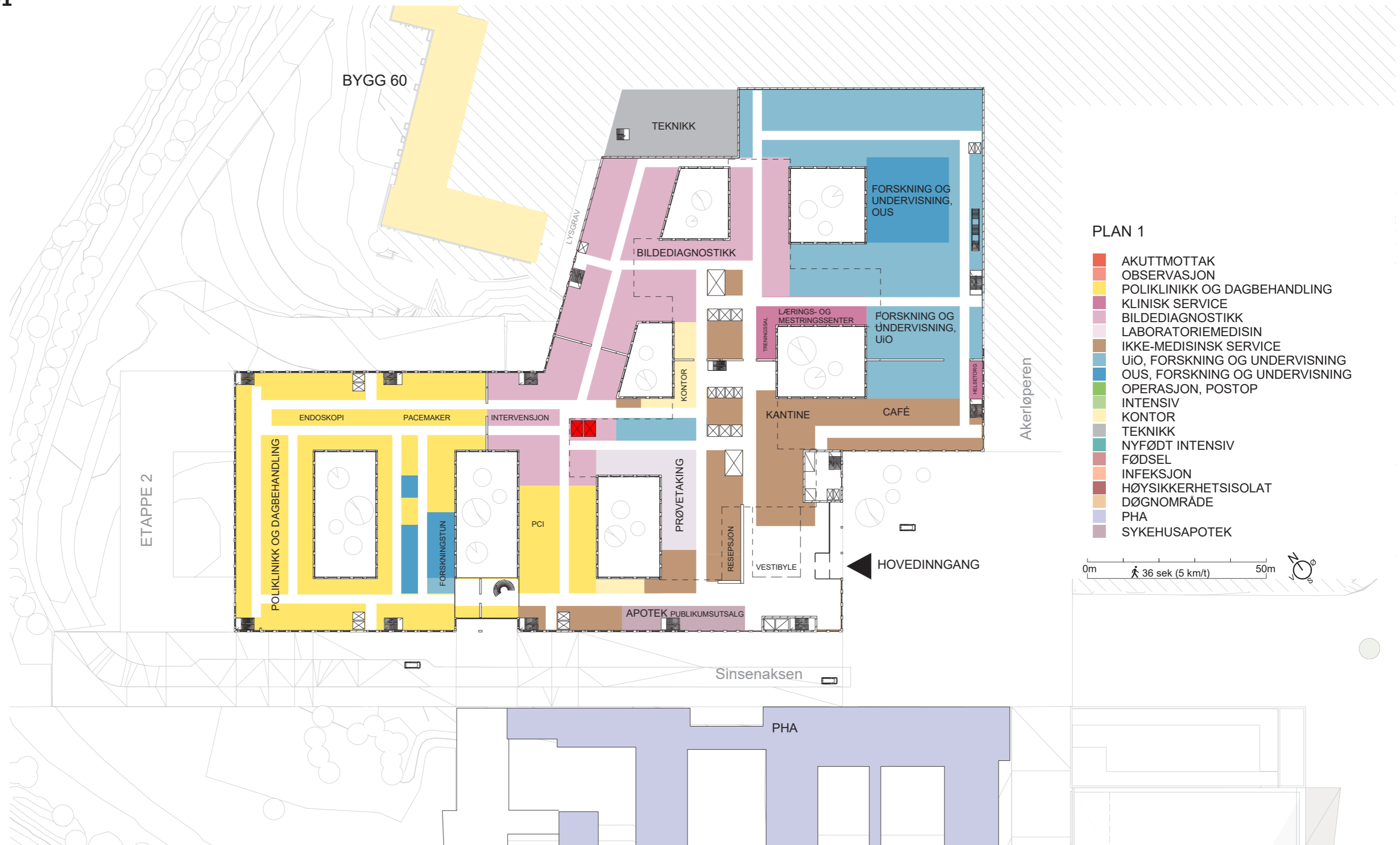

PLAN 1

- AKUTTMOTTAK
- OBSERVASJON
- POLIKLINIKK OG DAGBEHANDLING
- KLINISK SERVICE
- BILDEDIAGNOSTIKK
- LABORATORIEMEDISIN
- IKKE-MEDISINSK SERVICE
- UiO, FORSKNING OG UNDERVISNING
- OUS, FORSKNING OG UNDERVISNING
- OPERASJON, POSTOP
- INTENSIV
- KONTOR
- TEKNIKK
- NYFØDT INTENSIV
- FØDSEL
- INFEKSJON
- HØYSIKKERHETSISOLAT
- DØGNOMRÅDE
- PHA
- SYKEHUSAPOTEK

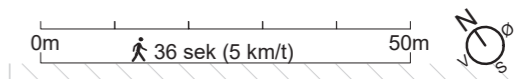

Funksjonsfordeling

Plan 02



Funksjonsfordeling

Plan 03

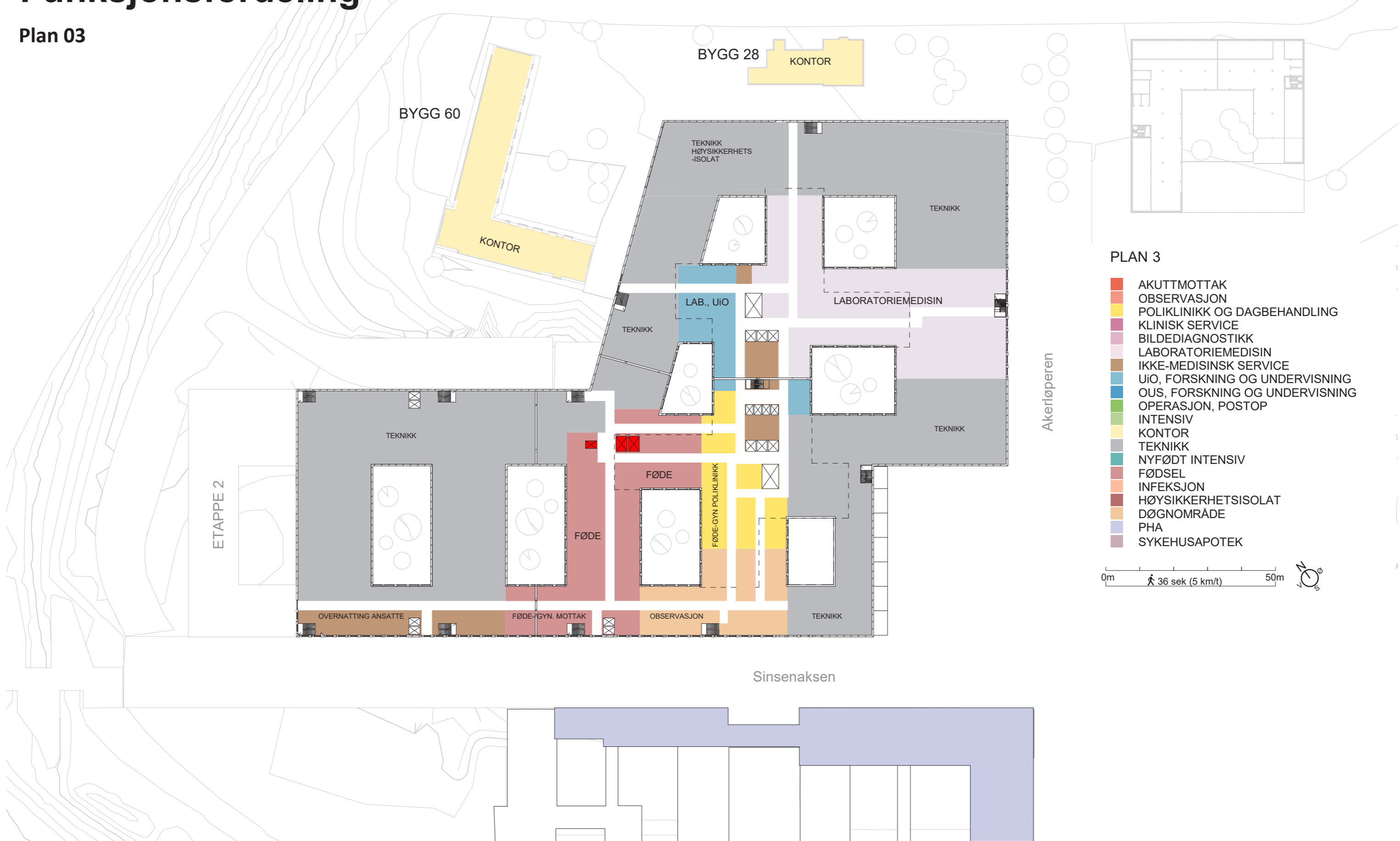

Funksjonsfordr

Plan 04

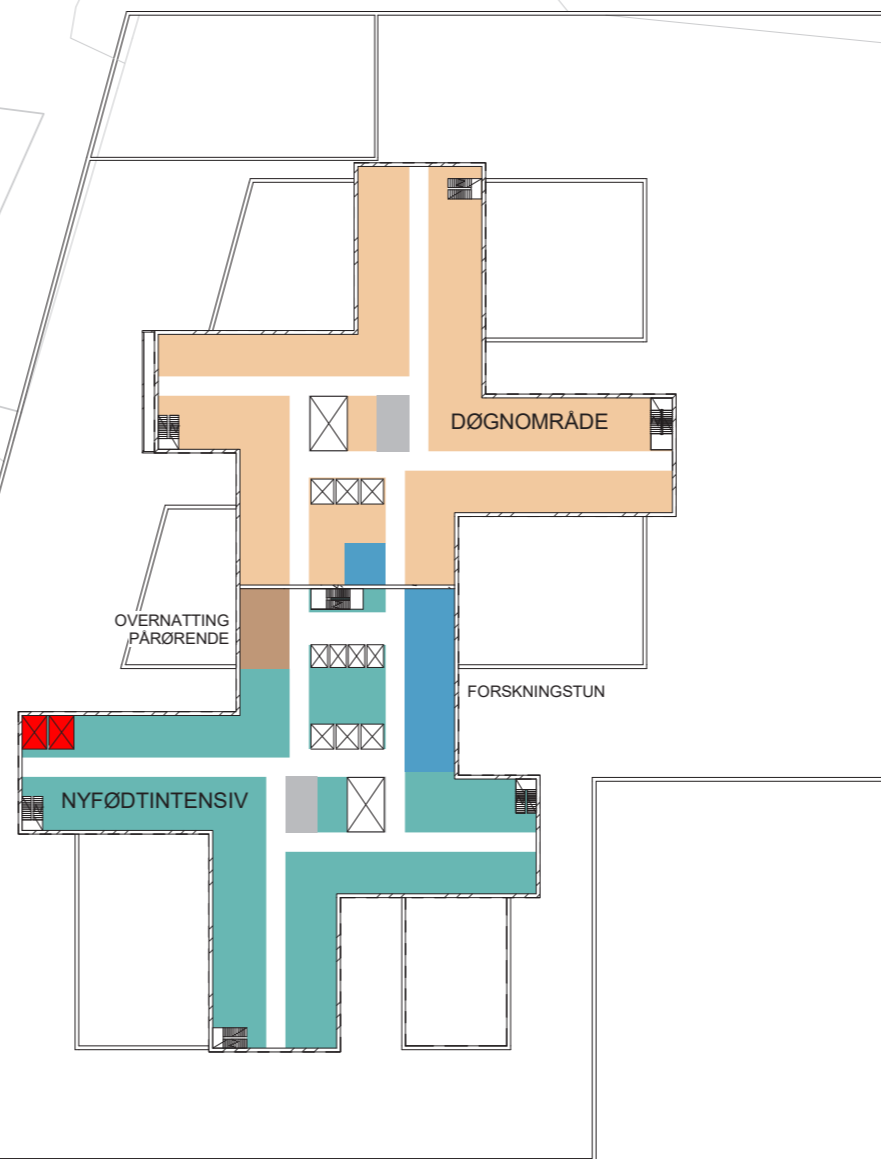

PLAN 4

- AKUTTMOTTAK
- OBSERVASJON
- POLIKLINIK OG DAGBEHANDLING
- KLINISK SERVICE
- BILDEDIAGNOSTIKK
- LABORATORIEMEDISIN
- IKKE-MEDISINSK SERVICE
- UiO, FORSKNING OG UNDERVISNING
- OUS, FORSKNING OG UNDERVISNING
- OPERASJON, POSTOP
- INTENSIV
- KONTOR
- TEKNIKK
- NYFØDT INTENSIV
- FØDSEL
- INFEKSJON
- HØYSIKKERHETSISOLAT
- DØGNOMRÅDE
- PHA
- SYKEHUSAPOTEK

0m 36 sek (5 km/t) 50m



Funksjonsfordeling

Plan 05-10

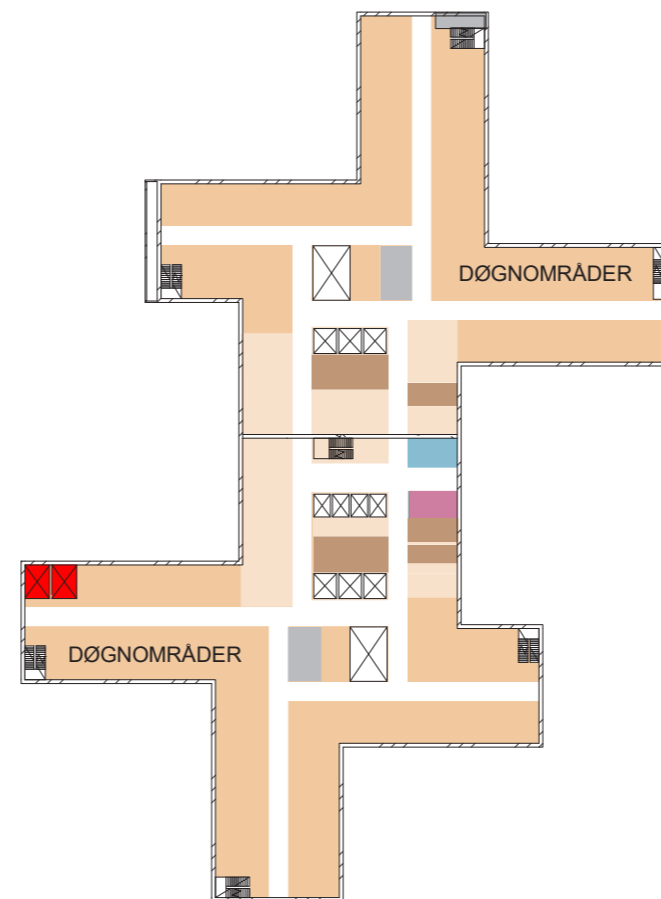

PLAN 5-10

- AKUTTMOTTAK
- OBSERVASJON
- POLIKLINIKK OG DAGBEHANDLING
- KLINISK SERVICE
- BILDEDIAGNOSTIKK
- LABORATORIEMEDISIN
- IKKE-MEDISINSK SERVICE
- UiO, FORSKNING OG UNDERVISNING
- OUS, FORSKNING OG UNDERVISNING
- OPERASJON, POSTOP
- INTENSIV
- KONTOR
- TEKNIKK
- NYFØDT INTENSIV
- FØDSEL
- INFEKSJON
- HØYSIKKERHETSISOLAT
- DØGNOMRÅDE
- PHA
- SYKEHUSAPOTEK

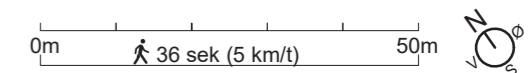

Funksjonsfordeling

Plan 11

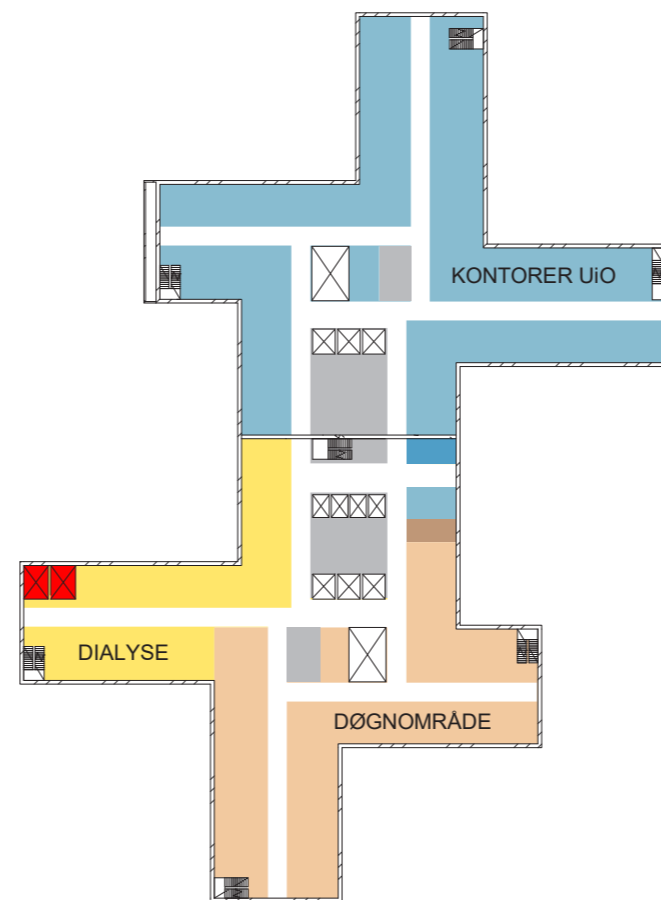

PLAN 11

- AKUTTMOTTAK
- OBSERVASJON
- POLIKLINIKK OG DAGBEHANDLING
- KLINISK SERVICE
- BILDEDIAGNOSTIKK
- LABORATORIEMEDISIN
- IKKE-MEDISINSK SERVICE
- UiO, FORSKNING OG UNDERVISNING
- OUS, FORSKNING OG UNDERVISNING
- OPERASJON, POSTOP
- INTENSIV
- KONTOR
- TEKNIKK
- NYFØDT INTENSIV
- FØDSEL
- INFEKSJON
- HØYSIKKERHETSISOLAT
- DØGNOMRÅDE
- PHA
- SYKEHUSAPOTEK

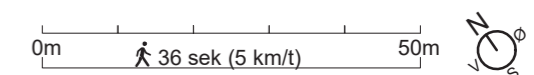

Funksjonsfordeling

Plan 12

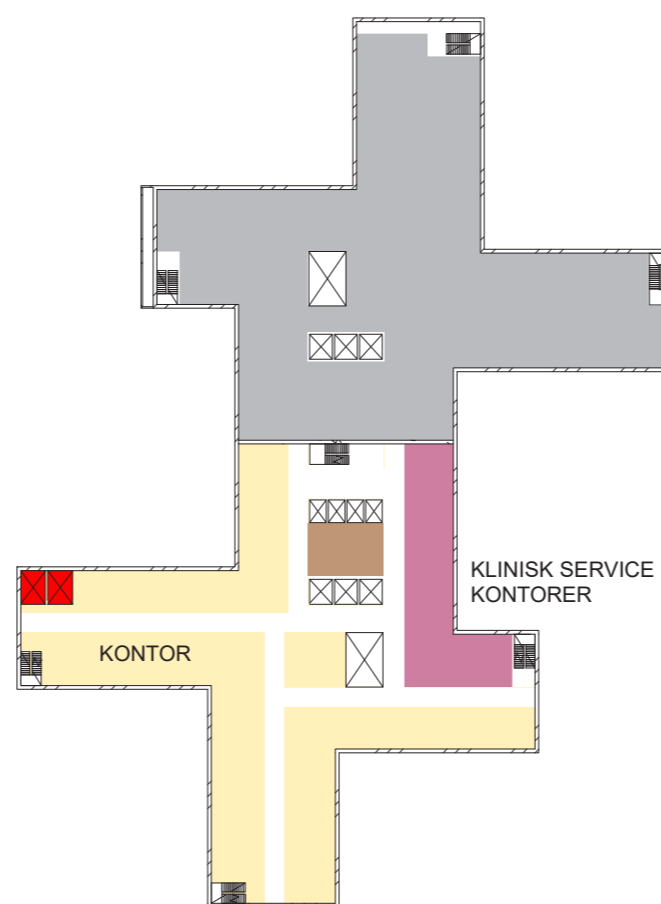

PLAN 12

- AKUTTMOTTAK
- OBSERVASJON
- POLIKLINIKK OG DAGBEHANDLING
- KLINISK SERVICE
- BILDEDIAGNOSTIKK
- LABORATORIEMEDISIN
- IKKE-MEDISINSK SERVICE
- UiO, FORSKNING OG UNDERVISNING
- OUS, FORSKNING OG UNDERVISNING
- OPERASJON, POSTOP
- INTENSIV
- KONTOR
- TEKNIKK
- NYFØDT INTENSIV
- FØDSEL
- INFEKSJON
- HØYSIKKERHETSISOLAT
- DØGNOMRÅDE
- PHA
- SYKEHUSAPOTEK

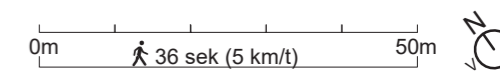

Funksjonsfordeling

Plan 13

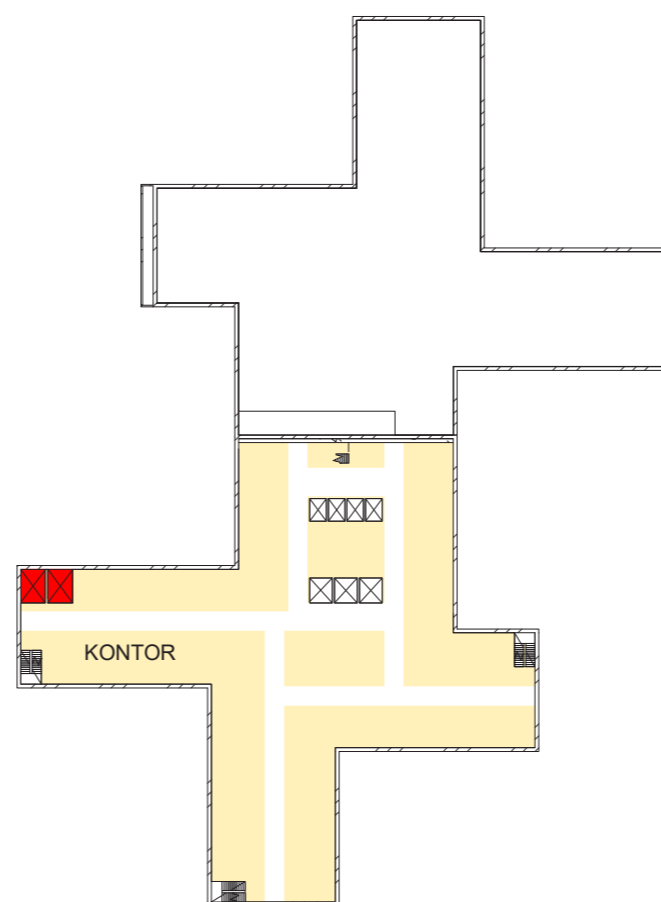

PLAN 13

- AKUTTMOTTAK
- OBSERVASJON
- POLIKLINIKK OG DAGBEHANDLING
- KLINISK SERVICE
- BILDEDIAGNOSTIKK
- LABORATORIEMEDISIN
- IKKE-MEDISINSK SERVICE
- UiO, FORSKNING OG UNDERVISNING
- OUS, FORSKNING OG UNDERVISNING
- OPERASJON, POSTOP
- INTENSIV
- KONTOR
- TEKNIKK
- NYFØDT INTENSIV
- FØDSEL
- INFEKSJON
- HØYSIKKERHETSISOLAT
- DØGNOMRÅDE
- PHA
- SYKEHUSAPOTEK

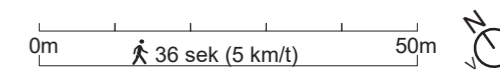

Funksjonsfordeling

Plan 14

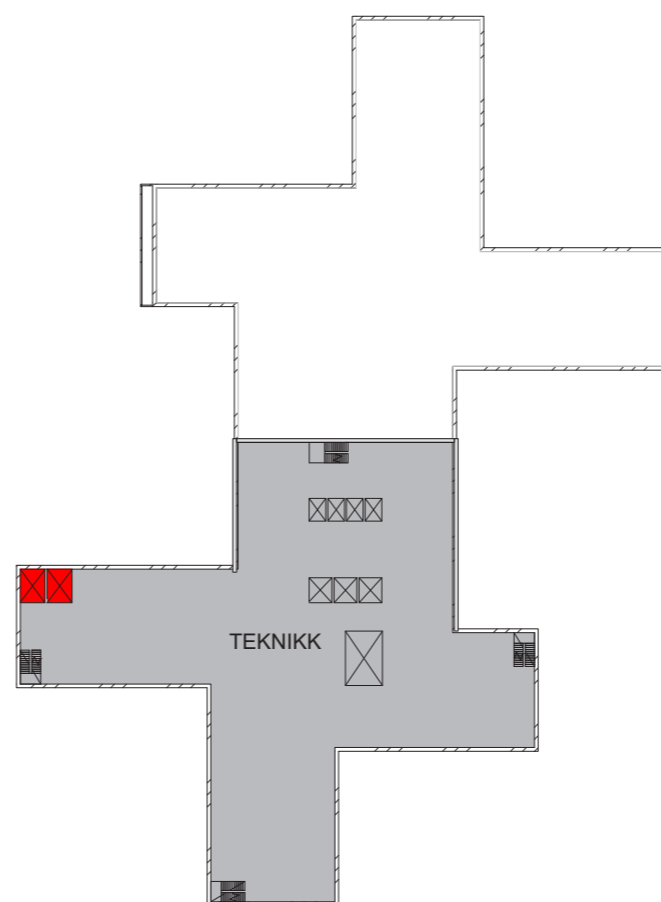

PLAN 14

- AKUTTMOTTAK
- OBSERVASJON
- POLIKLINIKK OG DAGBEHANDLING
- KLINISK SERVICE
- BILDEDIAGNOSTIKK
- LABORATORIEMEDISIN
- IKKE-MEDISINSK SERVICE
- UiO, FORSKNING OG UNDERVISNING
- OUS, FORSKNING OG UNDERVISNING
- OPERASJON, POSTOP
- INTENSIV
- KONTOR
- TEKNIKK
- NYFØDT INTENSIV
- FØDSEL
- INFEKSJON
- HØYSIKKERHETSISOLAT
- DØGNOMRÅDE
- PHA
- SYKEHUSAPOTEK

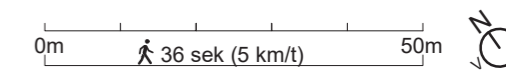

Funksjonsfordeling

Plan 15

