

Agenda for medvirkningsmøte 3

1. Velkommen og agenda for dagens møte
2. Godkjenning av referat samt videre håndtering av tilbakemeldinger
3. Status funksjonsplassering
4. Status gjenstående aksjonspunkter fra møte 2
5. Oppsummering av dagens møte og ***veien videre***
6. Eventuelt

Forberedelse til medvirkningsmøte

Til møte 3 bes gruppen vurdere om tilbakemeldinger er tilstrekkelig ivaretatt.

Er ønsker til plassering, funksjonalitet og flyt ivaretatt i det fremsendte materialet?

For grupper der det er relevant vises inspirasjonsmateriale i møtet.

PRESENTASJON

MEDVIRKNING FORPROSJEKT

AKTIVITET C - MEDVIRKNINGSMØTE 3



Nye Aker

Funksjonssnitt

Mål i meter

Mål i etasjen beskriver netto høyde

- mål fra overkant dekke til underkant dekke (eks. 3.7m)

Kotehøyder beskriver brutto høyde

- mål fra overkant dekke til overkant dekke

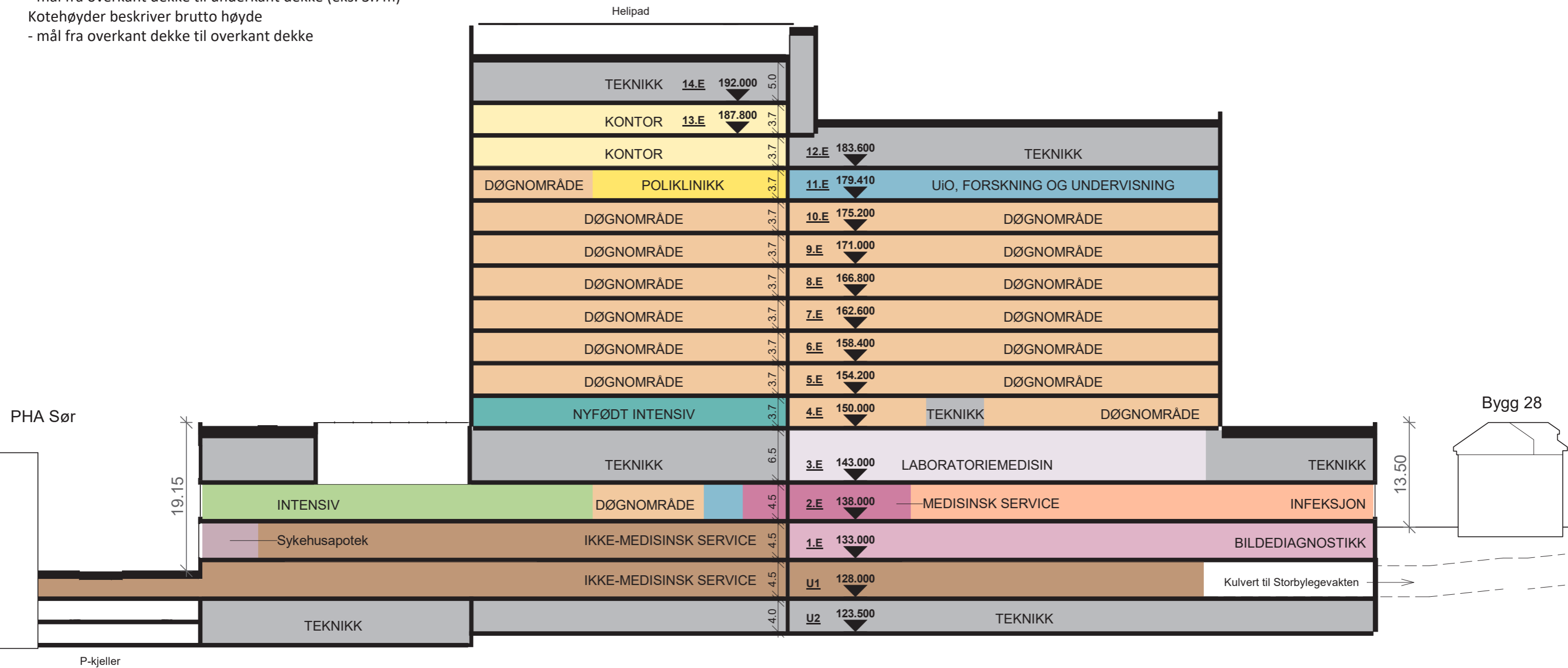

Nye Aker

Prinsippsnitt fra RIV

- Normalventilasjon
- Aggregat luftsmitte
- Aggregat operasjon
- Aggregat Intervensjon
- Aggregat Normalventilasjon operasjon
- Tekniske etasjer/mellometasjer

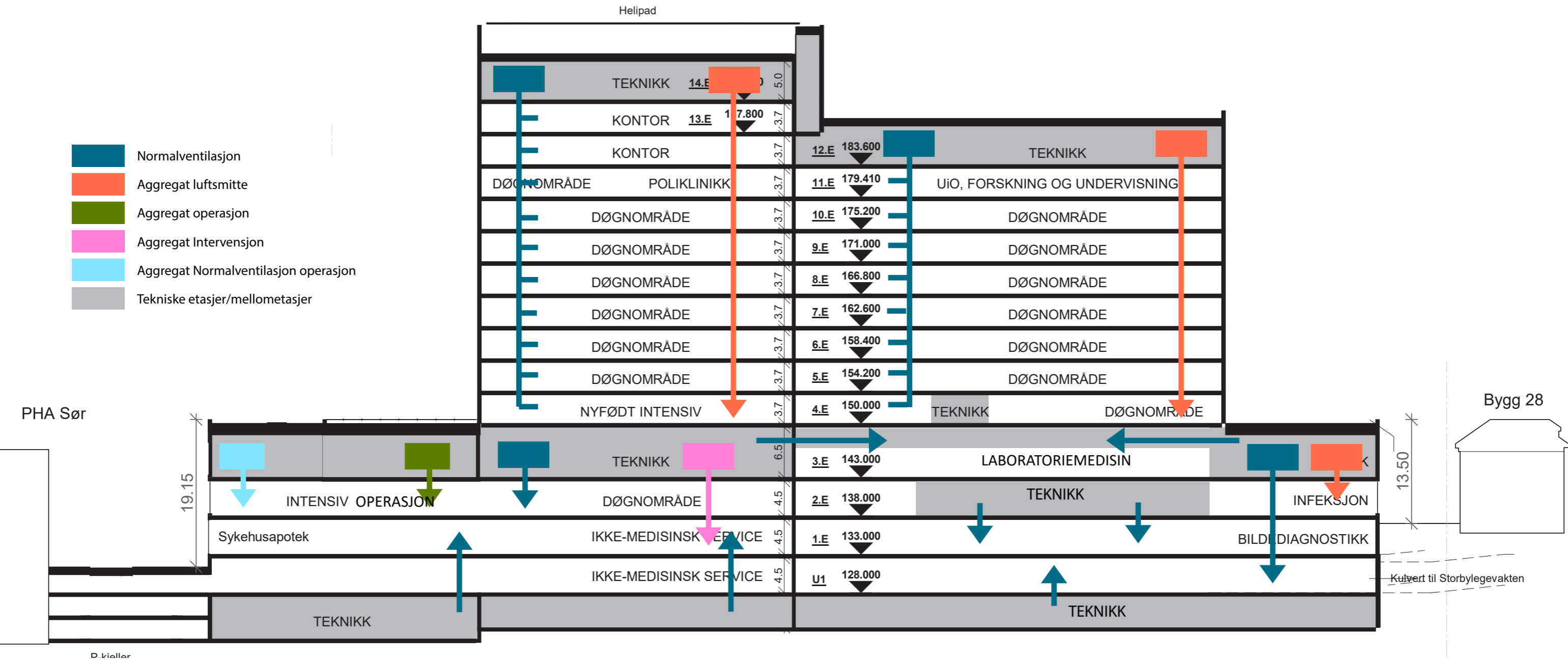

Nye Aker

Typisk plan ventilasjon, EL og IKT i høyhus

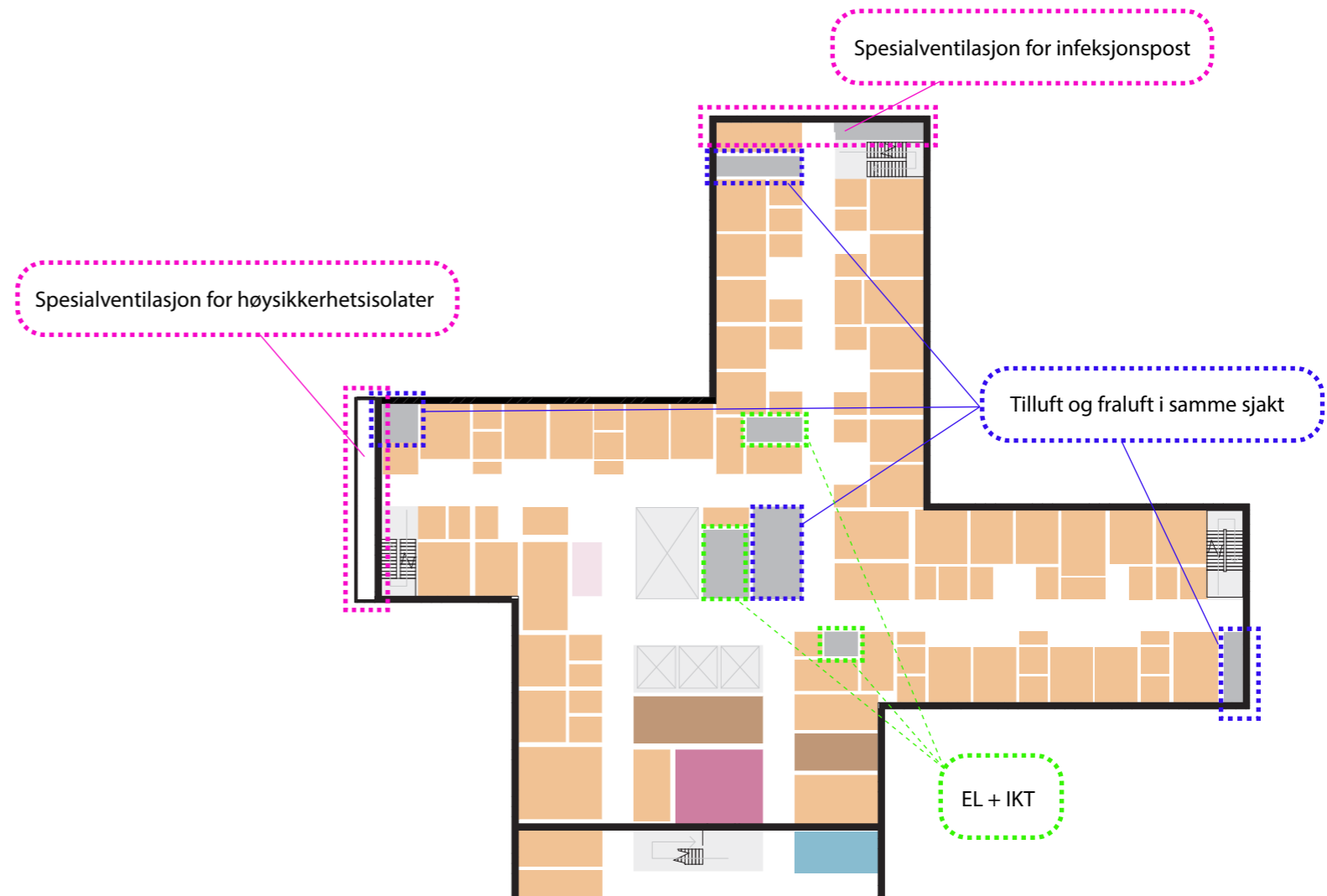
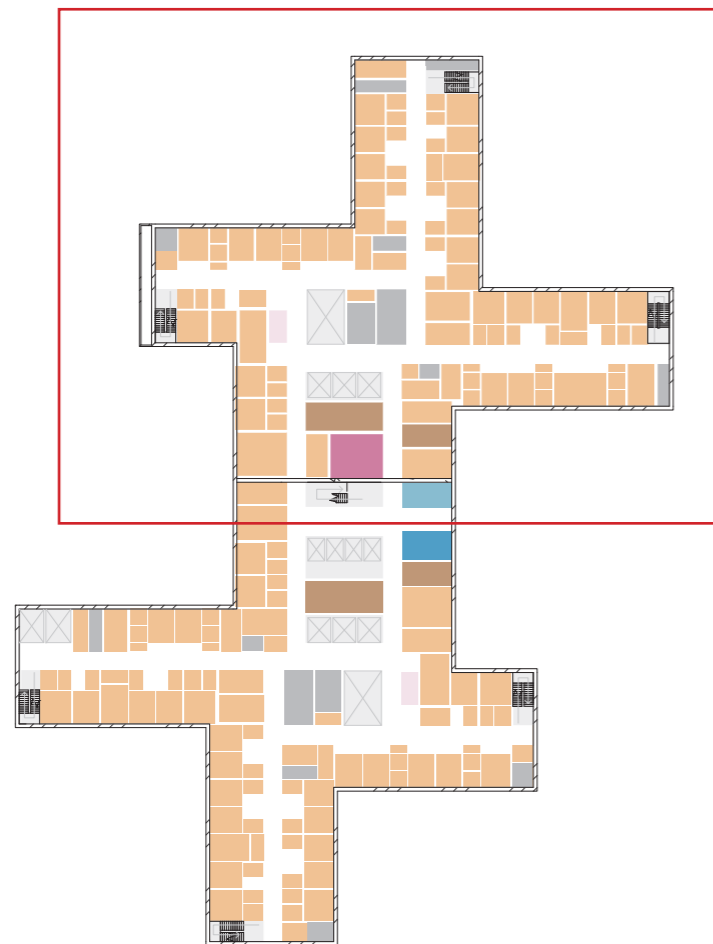

GRUPPE 21

KONTORARBEIDSPLASSE OG MØTEROM

Kontorarbeidsplasser og møterom

KAPASITET OG AREAL I HENHOLD TIL KONSEPTRAPPORT

Funksjon	Nettoareal
Kontorarbeidsplasser	4473 m ²
Møterom	1769 m ²

FUNKSJONELLE KRAV

- Funksjonen skal hovedsakelig plasseres i bygg 60, bygg 28 og i høyhuset.

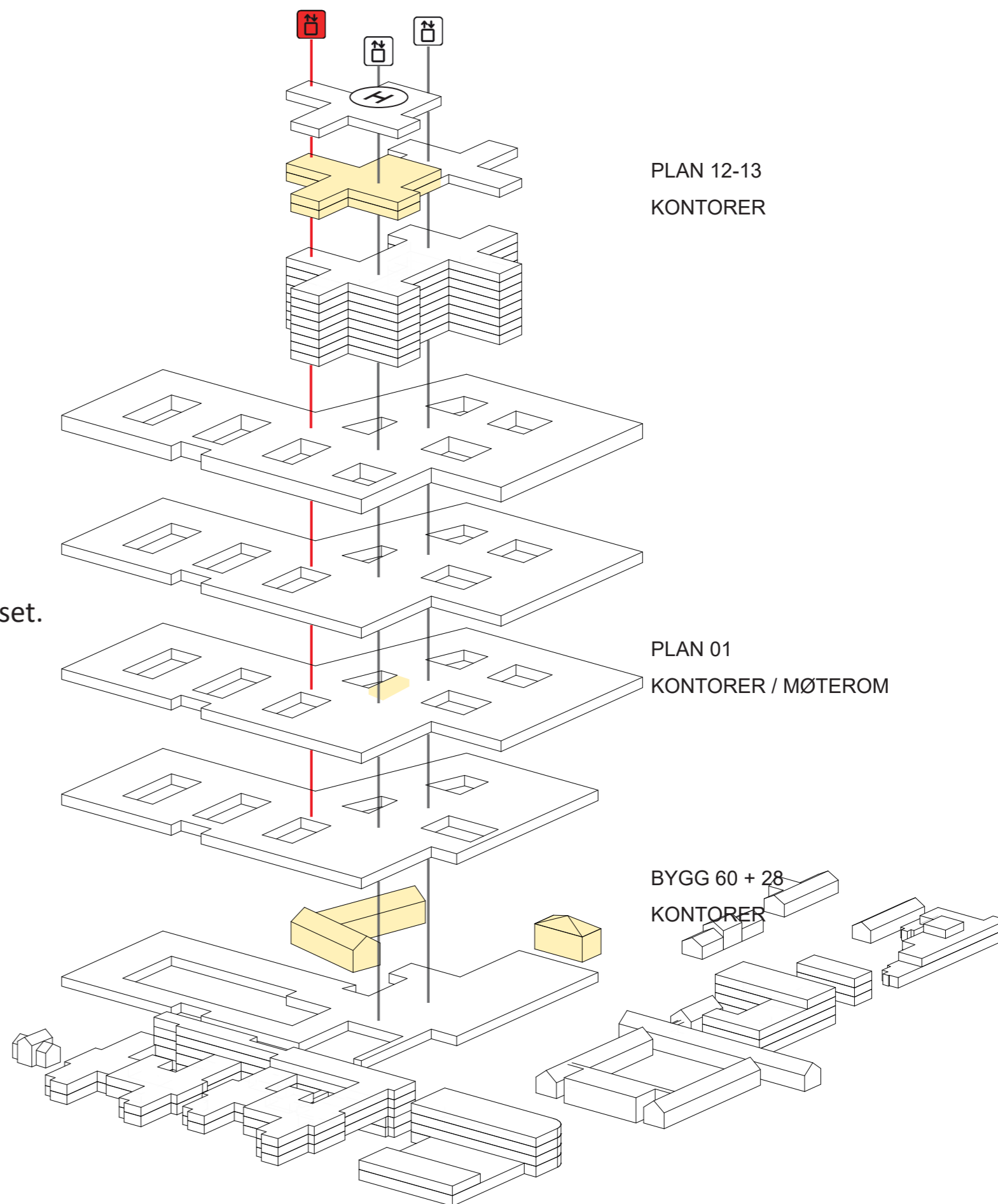

Kontorarbeidsplasser og møterom

Prinsipp kontormodul

Modul er tenkt som erstatning for kontorareal vist i U1 og 1. etasje ved poliklinikker i forrige møte og kan enklere plasseres klinikknært i basen fra etasje U1 til 3. etasje enn større kontorområder.
Spørsmål: Er dette noe gruppen mener det er aktuelt å jobbe videre med?

NB! Utforming er foreløpig. Planløsning kontorer bearbejdes videre i aktivitet B og D

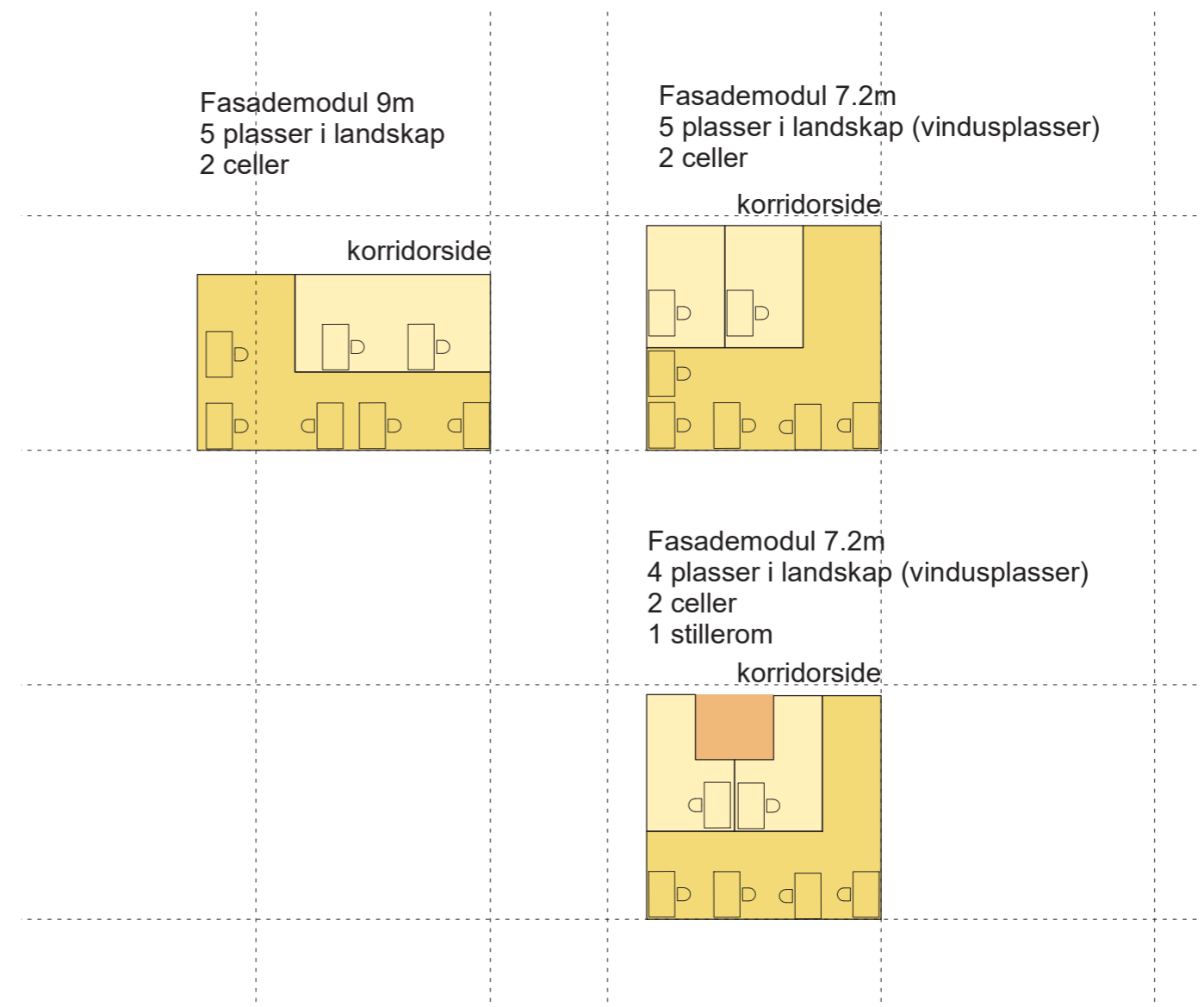
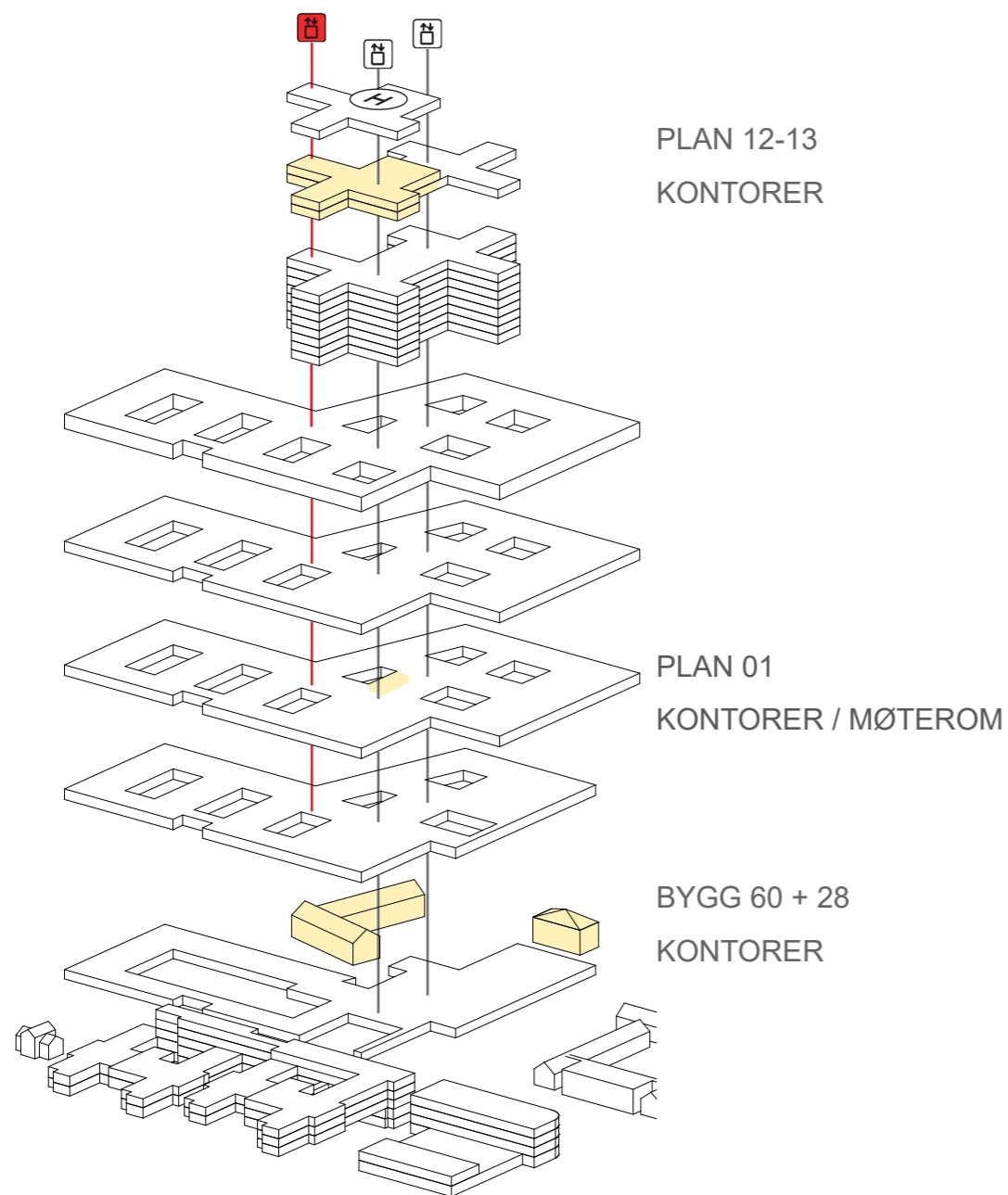

Kontorarbeidsplasser og møterom

Flyt kontorareal 12. etasje høyhus

Plan viser eksempel på inndeling av kontorareal.

NB! Utforming er foreløpig. Planløsning kontorer bearbejdes videre i aktivitet B og D

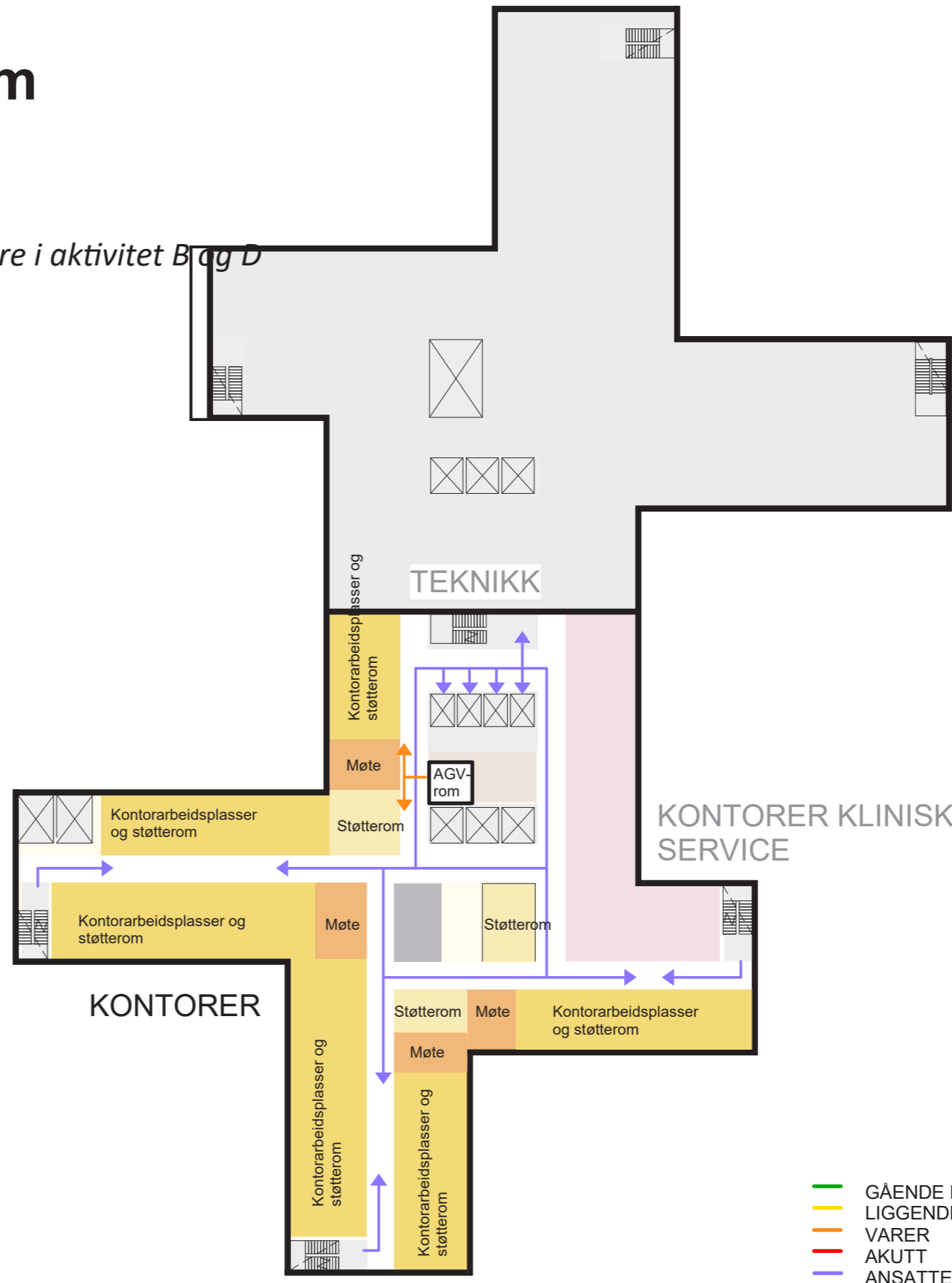
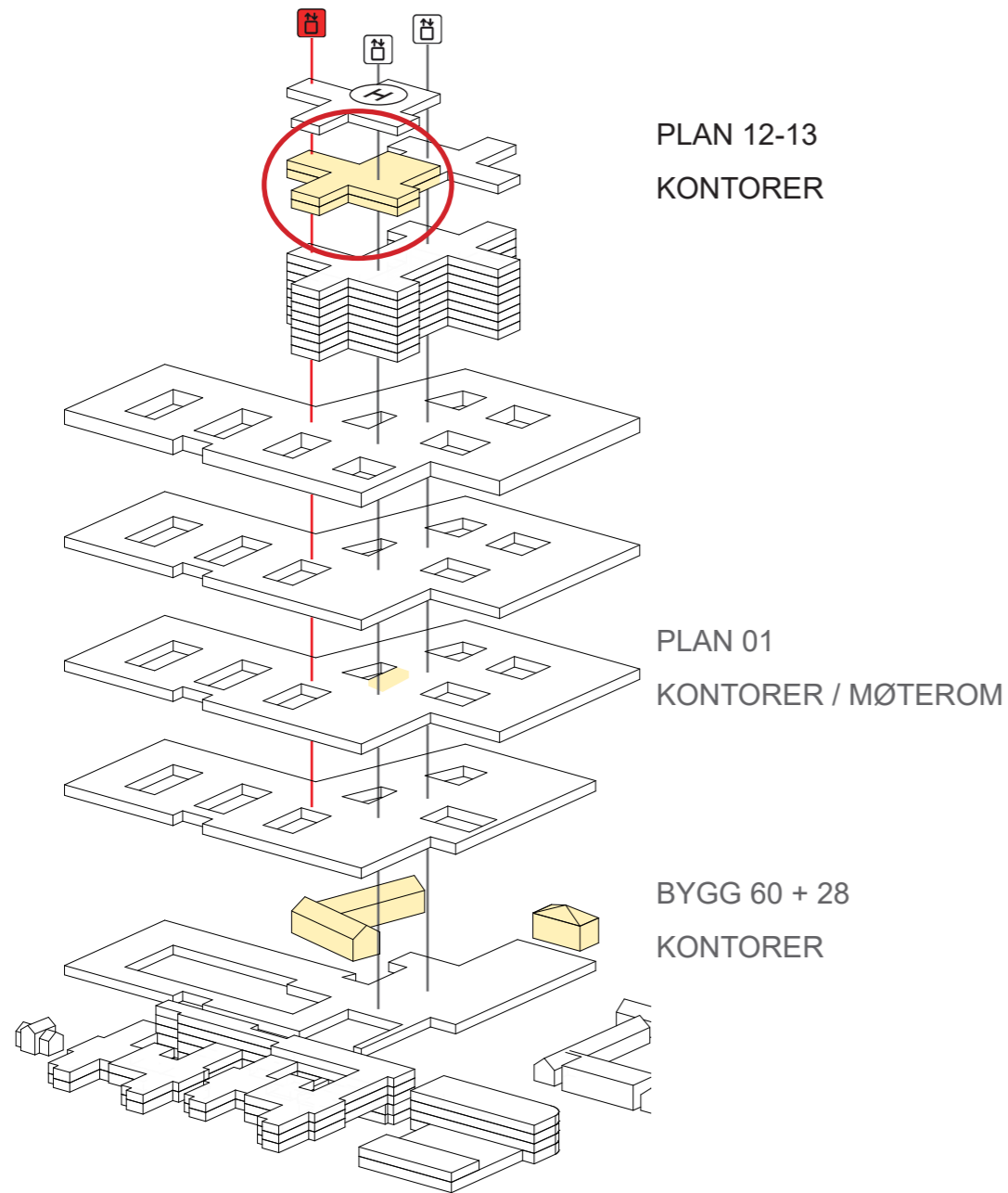

- GÅENDE PASIENTER, BESØKENDE
- LIGGENDE PASIENTER, SENGER
- VARER
- AKUTT
- ANSATTE, STUDENTER

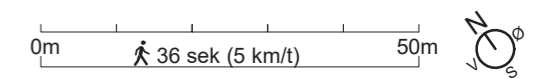

Kontorarbeidsplasser og møterom

Flyt kontorareal 13. etasje høyhus

Plan viser eksempel på inndeling av kontorareal.

NB! Utforming er foreløpig. Planløsning kontorer bearbejdes videre i aktivitet B og D

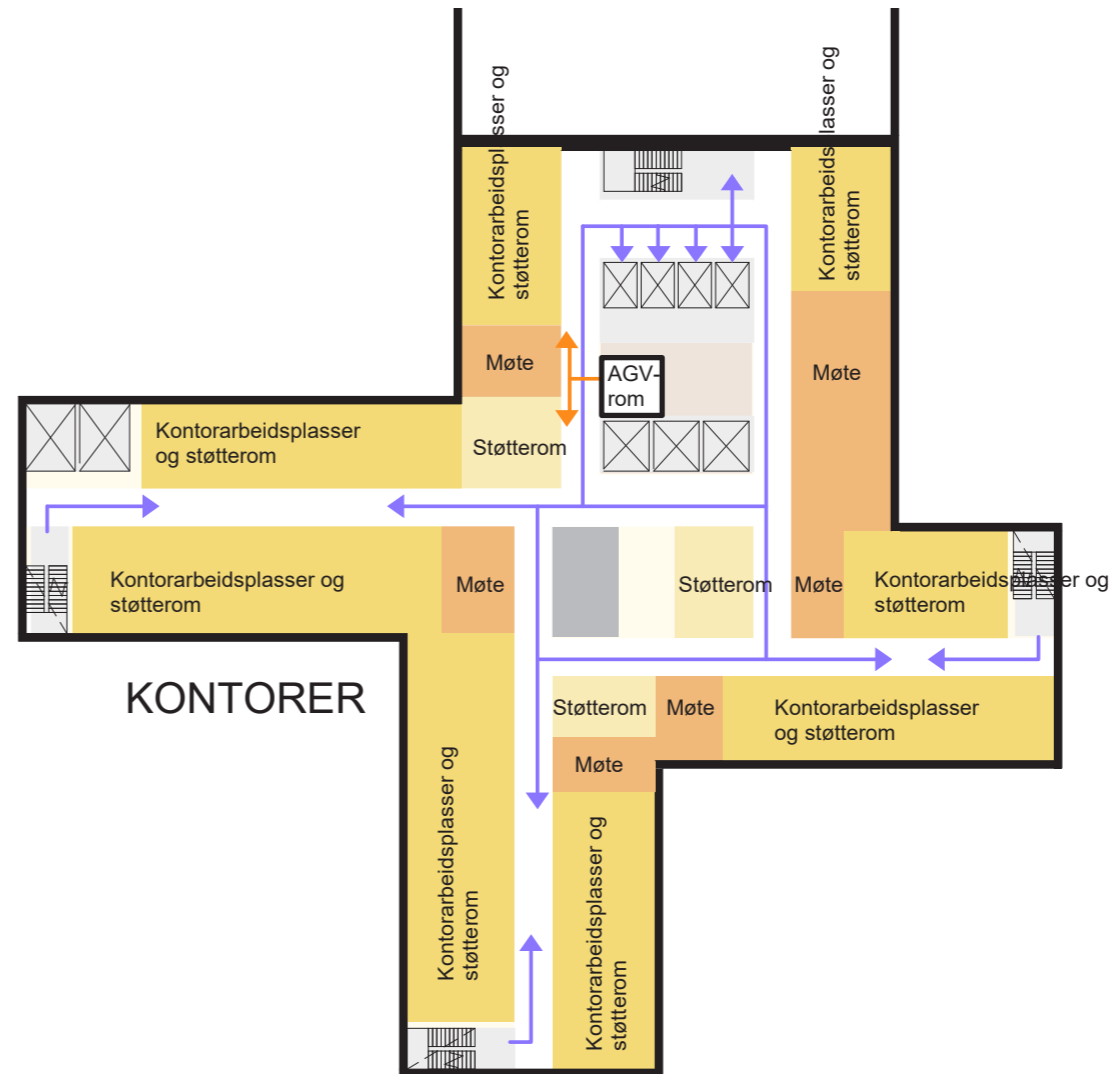
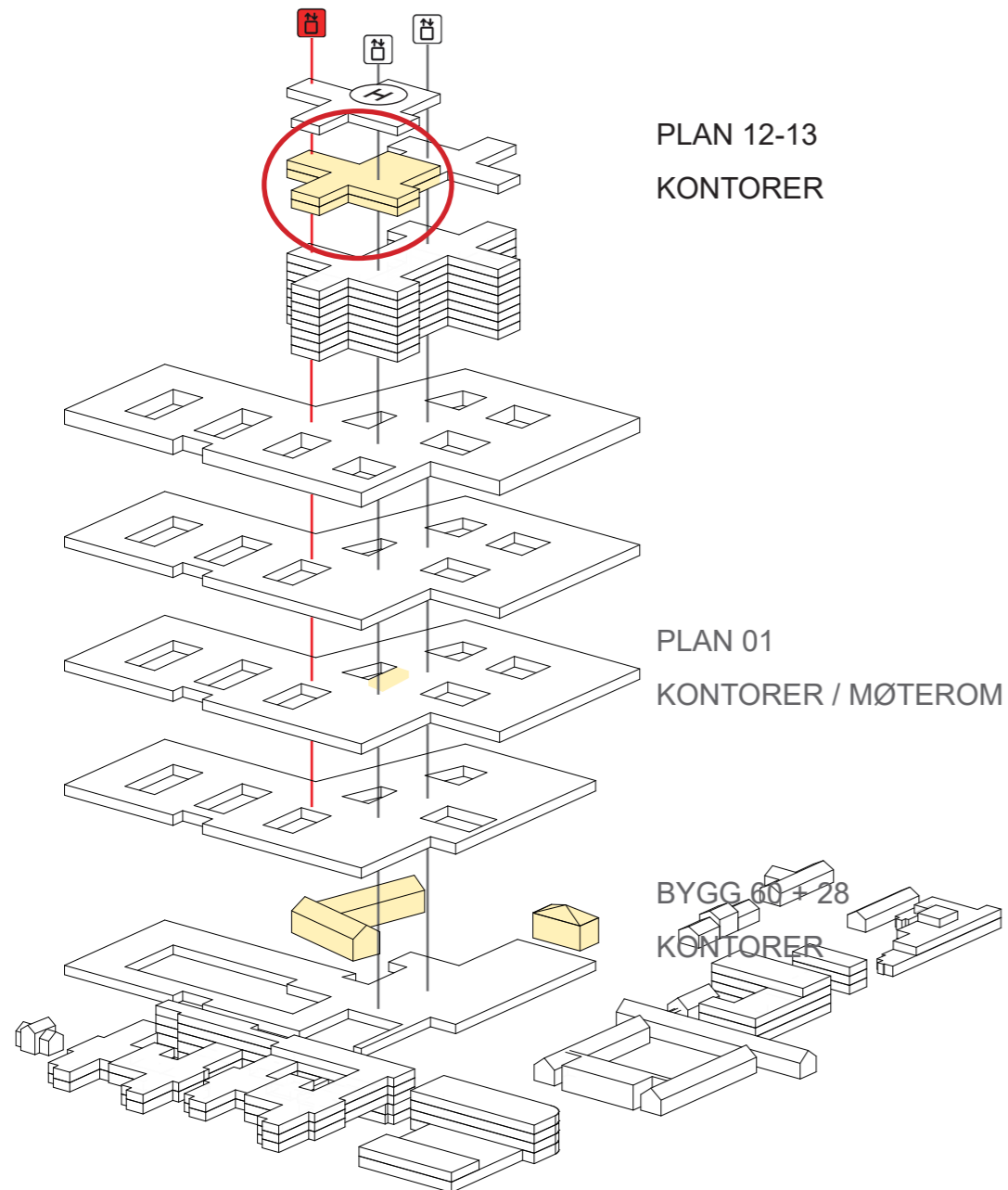

- GÅENDE PASIENTER, BESØKENDE
- LIGGENDE PASIENTER, SENGER
- VARER
- AKUTT
- ANSATTE, STUDENTER

0m 36 sek (5 km/t) 50m



Kontorarbeidsplasser og møterom

Eksempel plassbehov cellekontor vs 6-mannskontor

Plan viser konsekvens av omfordeling fra 6-mannskontorer til cellekontorer.

Cellekontorer tar alt fasadeareal, gir mørke arealer i midtsone som ikke kan brukes til arbeidsplasser -> gir for få arbeidsplasser pr etasje

NB! Utforming av 6-mannskontor kun eksempel/skisse! Planløsning kontorer bearbejdes videre i aktivitet B og D

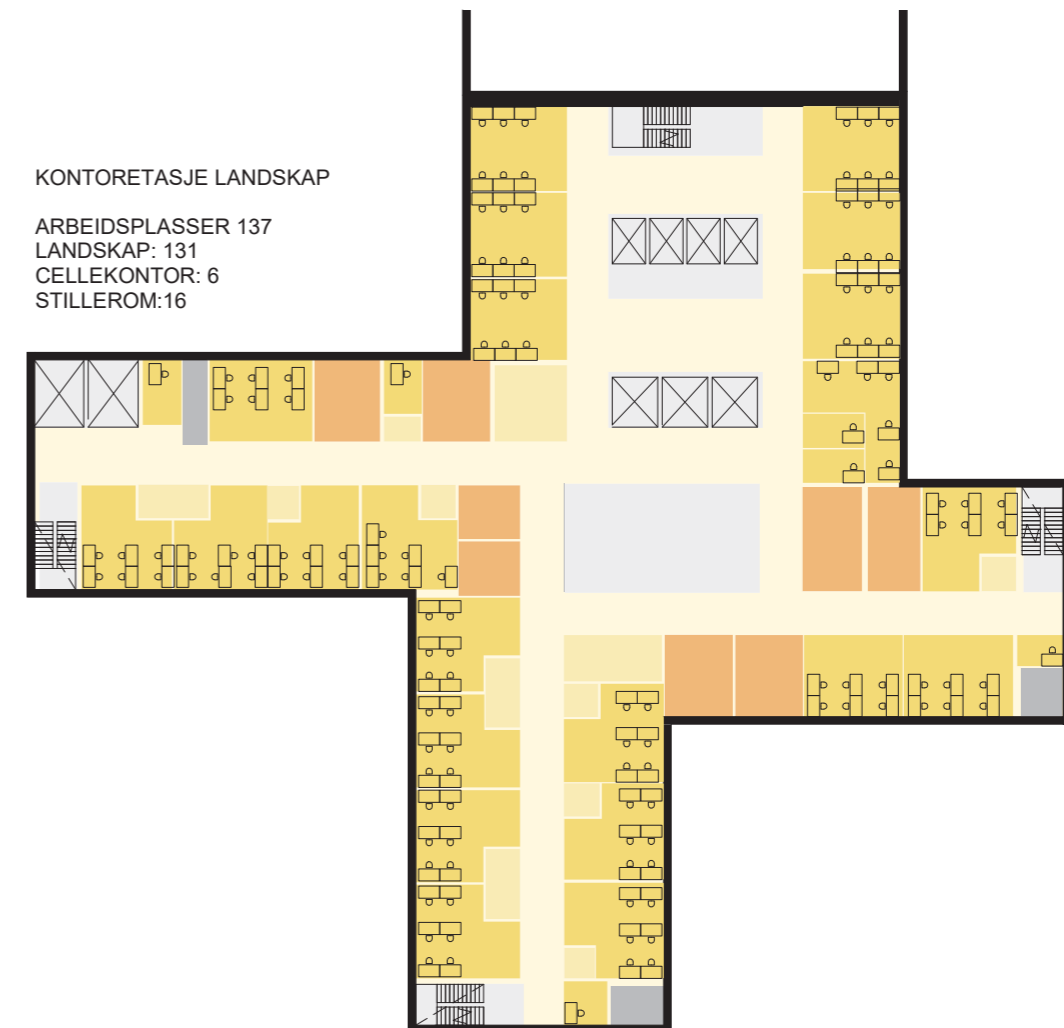
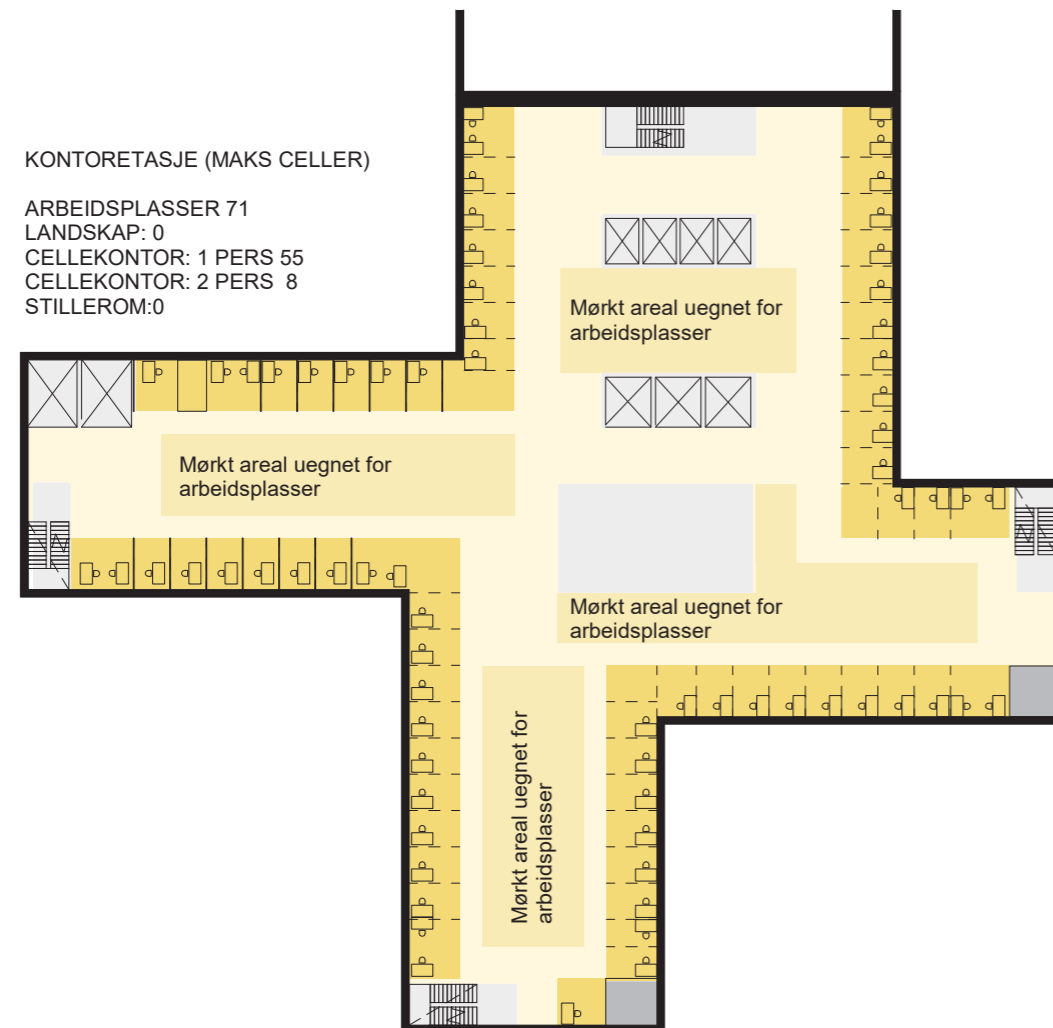

Kontorarbeidsplasser og møterom

Bygg 28 - flyt kontor / møterom innenfor eksisterende struktur

NB! Planløsning kontorer bearbejdes videre i aktivitet B og D

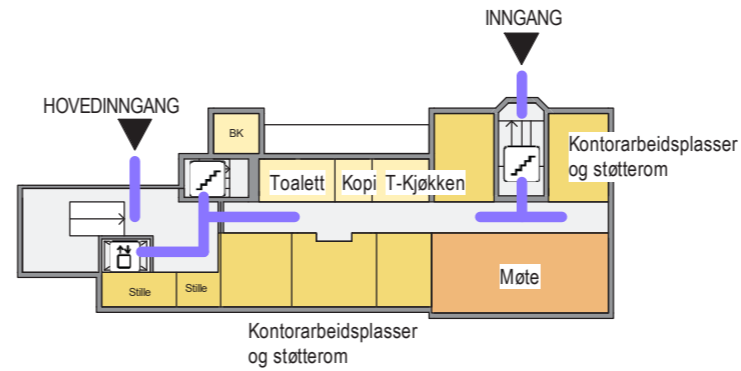
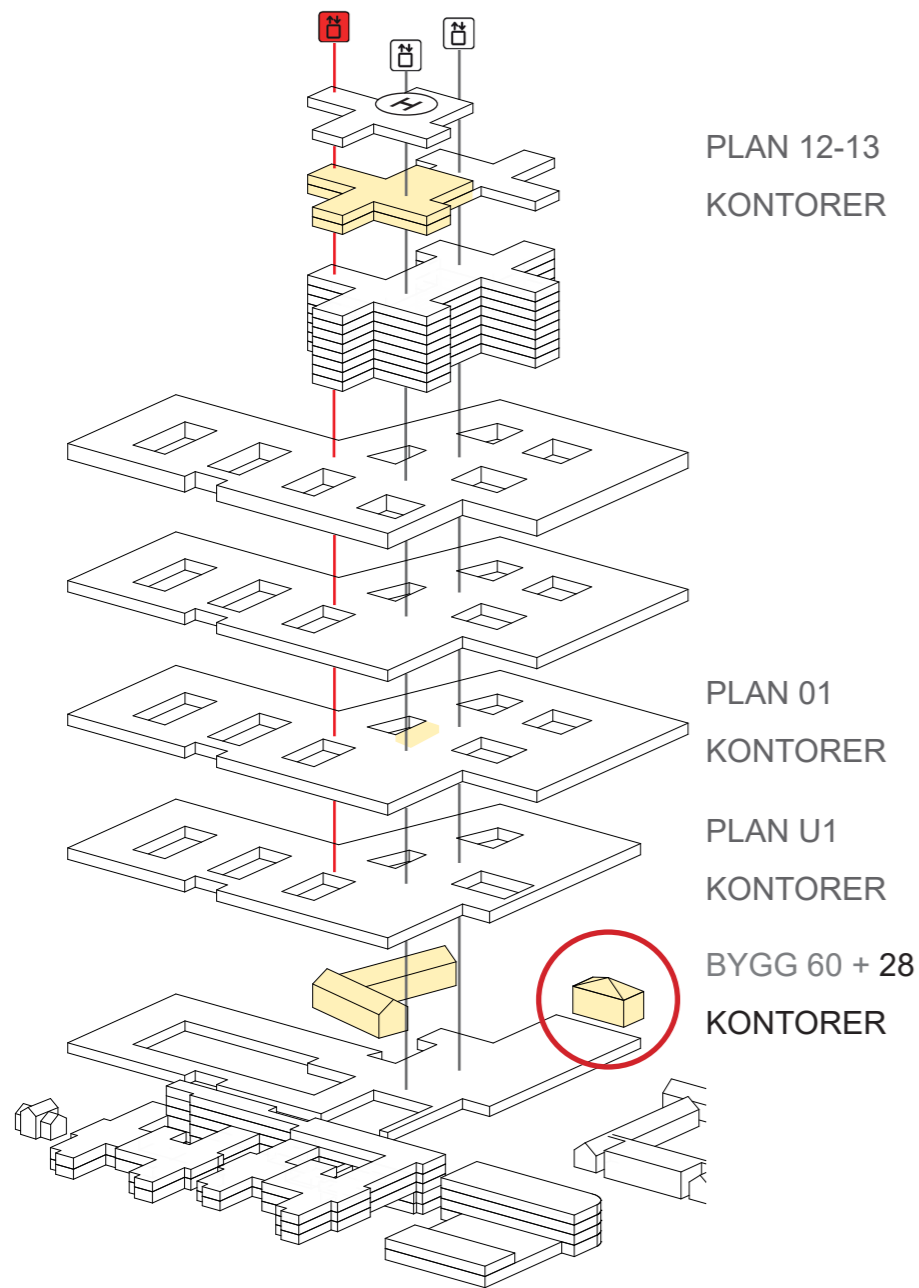

1. ETG

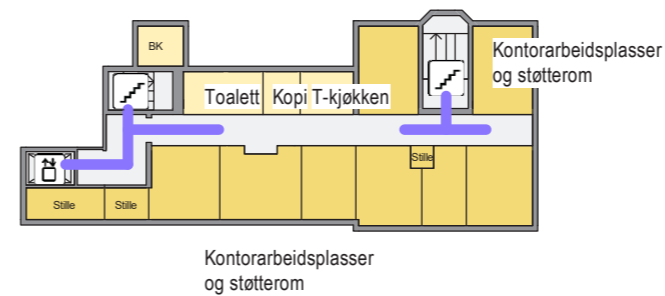

2. ETG

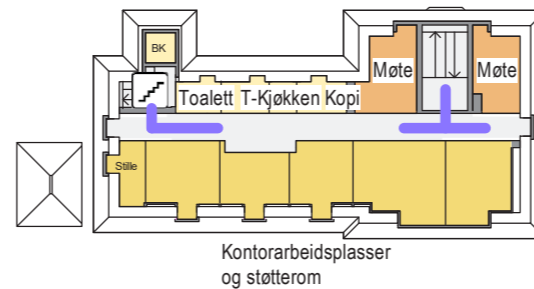

3. ETG

- GÅENDE PASIENTER, BESØKENDE
- LIGGENDE PASIENTER, SENGER
- VARER
- AKUTT
- ANSATTE, STUDENTER



Kontorarbeidsplasser og møterom

Bygg 60 - flyt kontor / møterom innenfor eksisterende struktur

Tørrskodd-forbindelse til hovedbygg og hvilken etasje denne knytter seg til er under bearbeidelse.

NB! Planløsning kontorer bearbejdes videre i aktivitet B og D

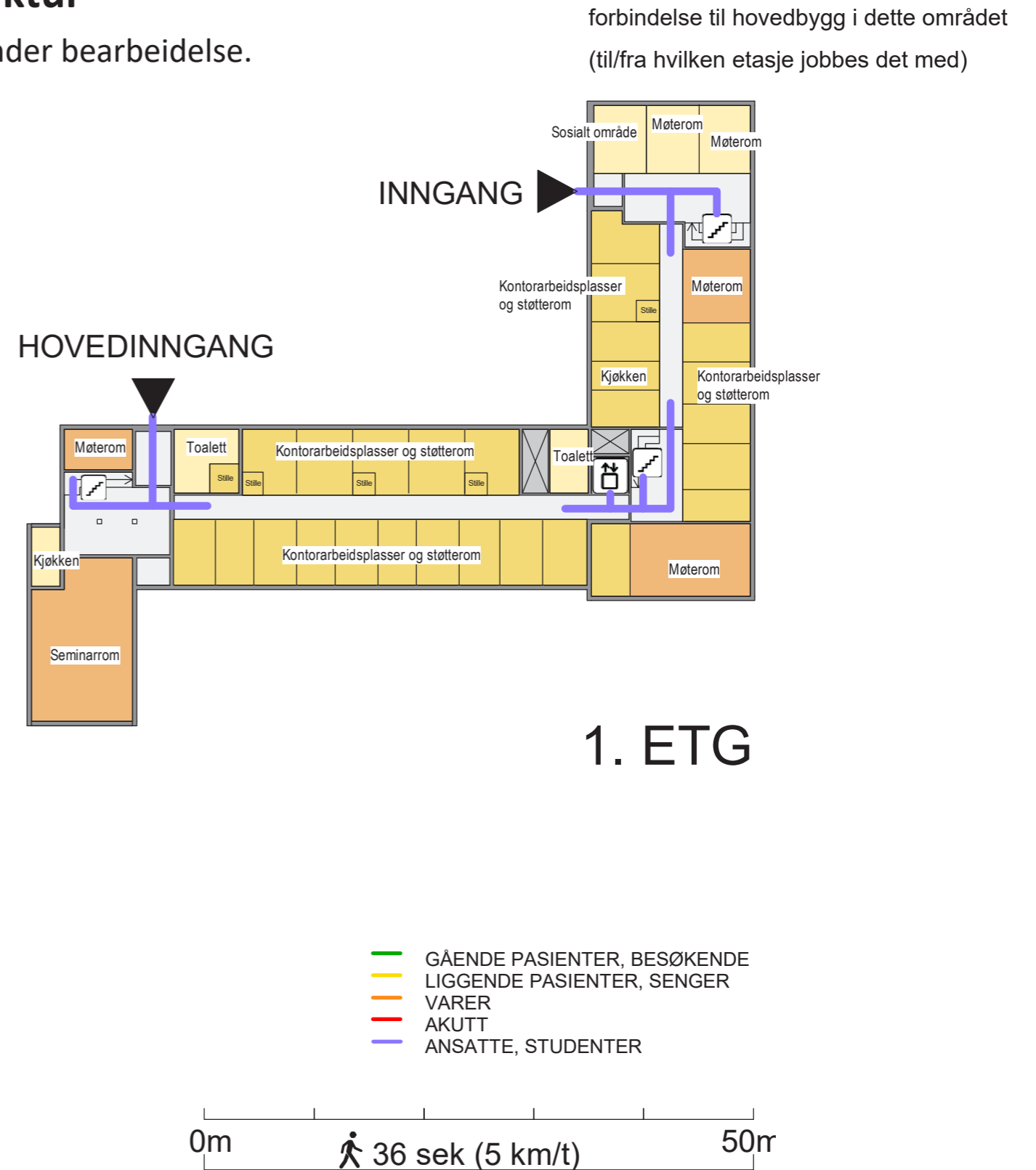
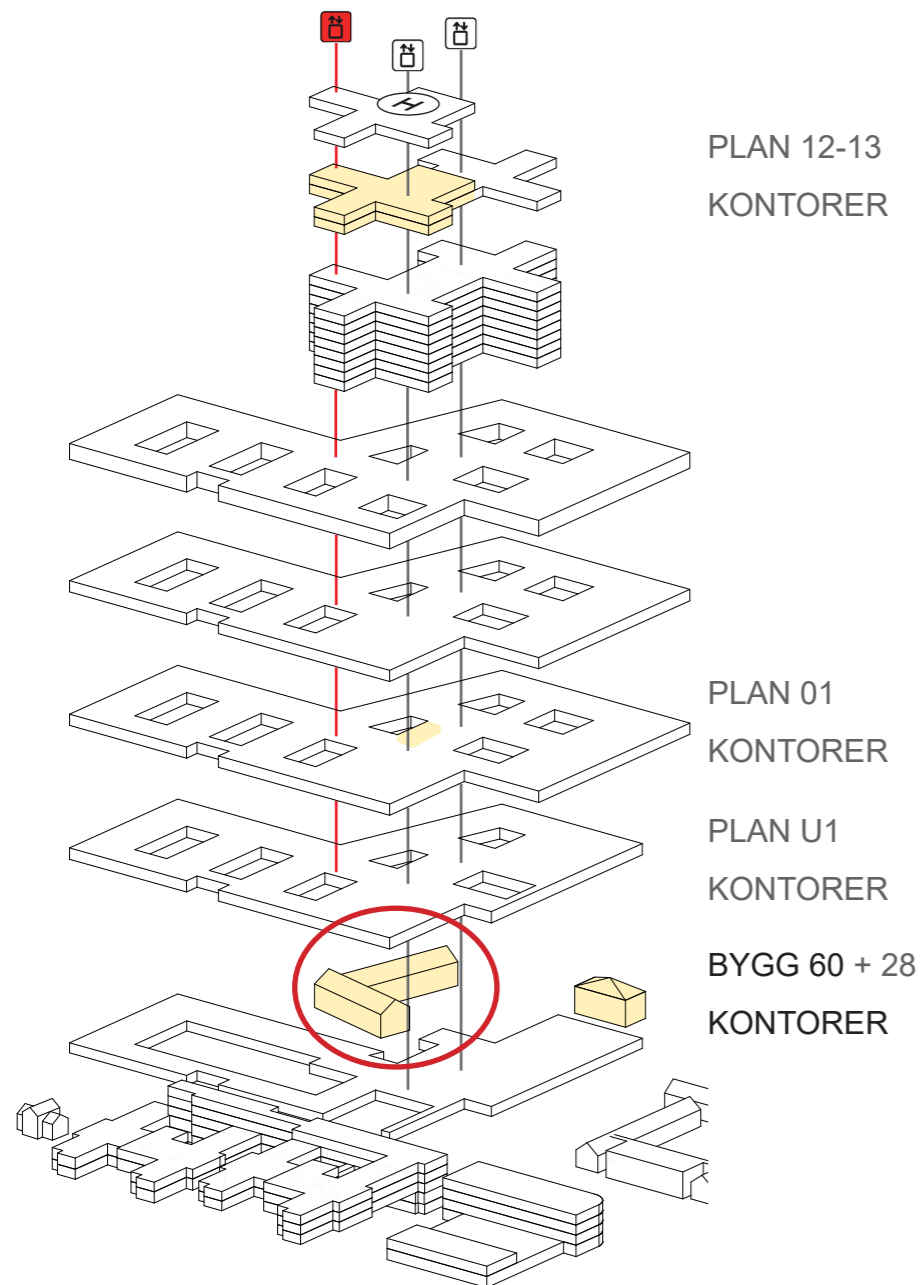

Kontorarbeidsplasser og møterom

Bygg 60 - flyt kontor / møterom innenfor eksisterende struktur

Tørrskodd-forbindelse til hovedbygg og hvilken etasje denne knytter seg til er under bearbeidelse.

NB! Planløsning kontorer bearbejdes videre i aktivitet B og D

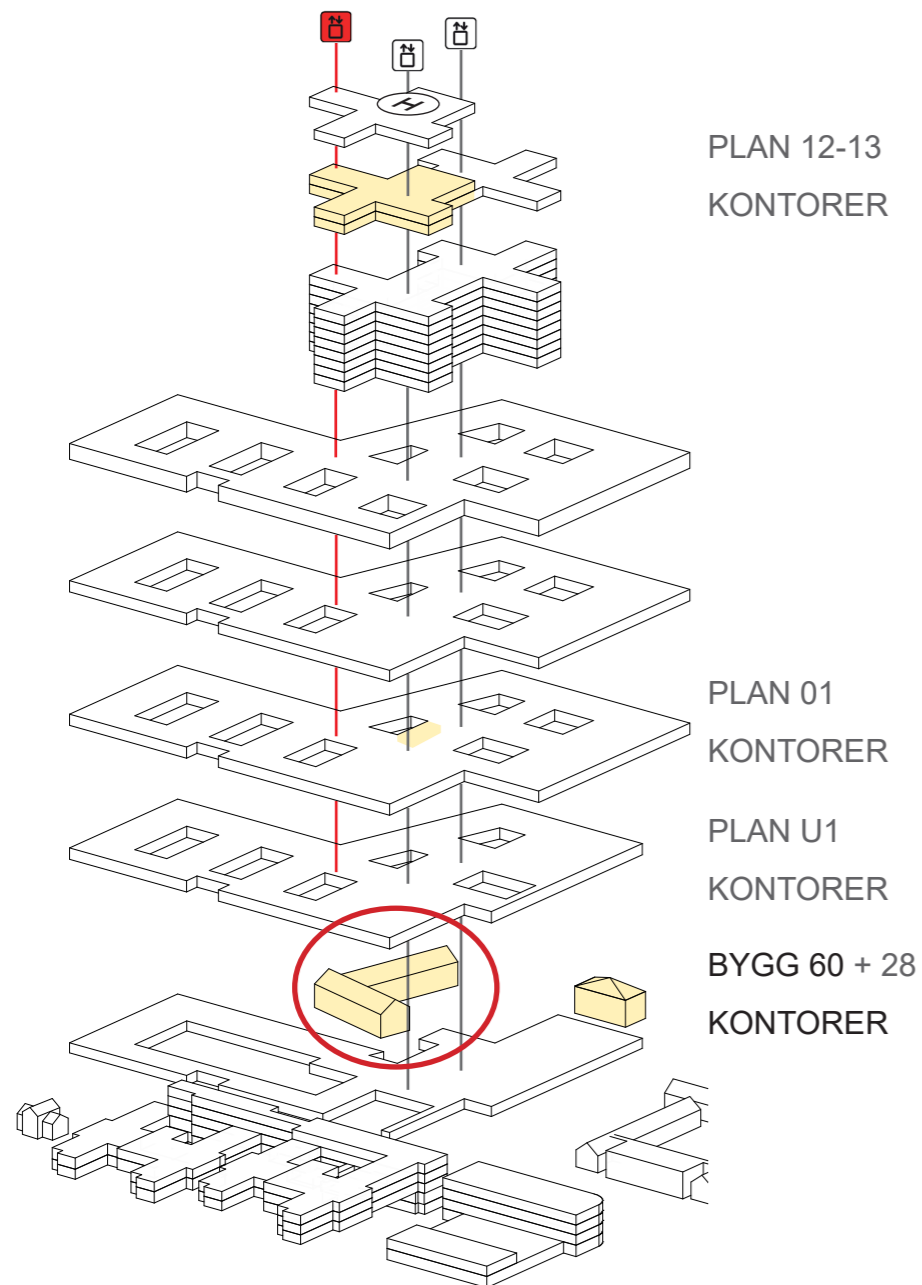

forbindelse til hovedbygg i dette området
(til/fra hvilken etasje jobbes det med)

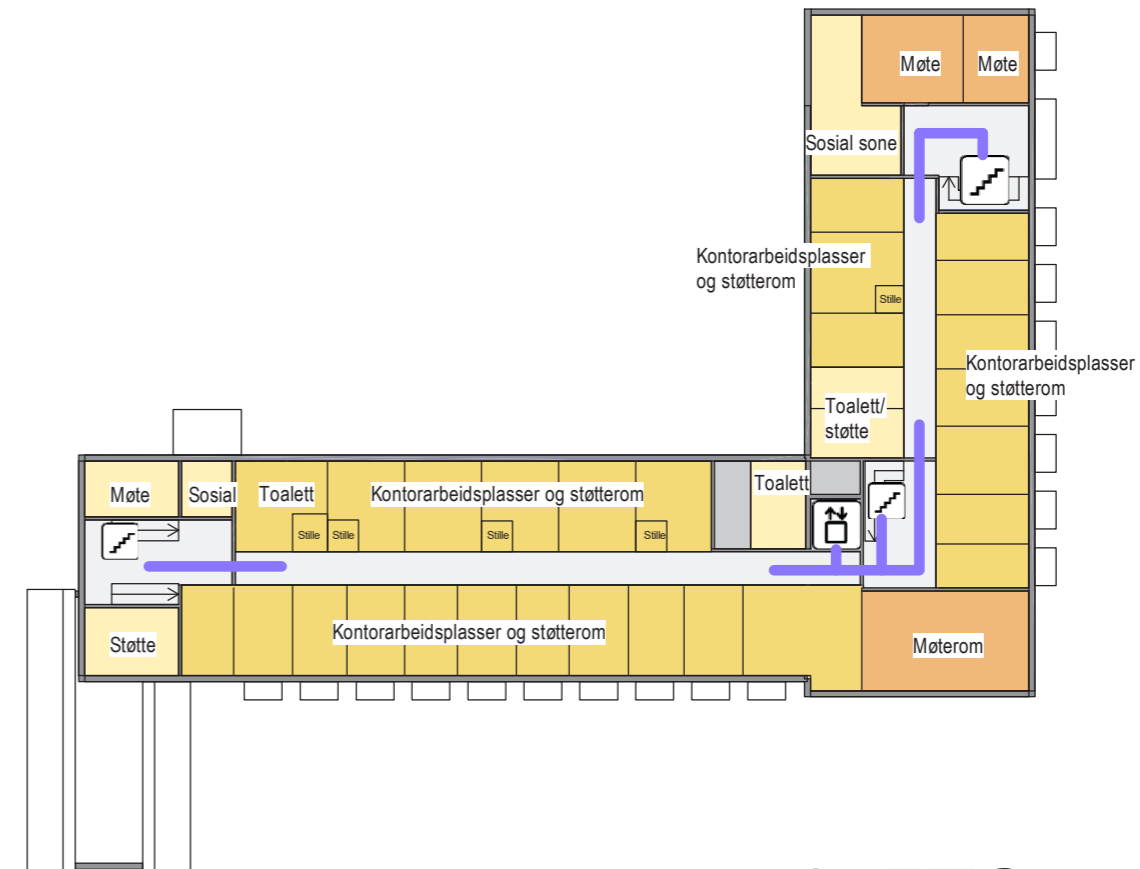

- GÅENDE PASIENTER, BESØKENDE
- LIGGENDE PASIENTER, SENGER
- VARER
- AKUTT
- ANSATTE, STUDENTER



Kontorarbeidsplasser og møterom

Bygg 60 - flyt kontor / møterom innenfor eksisterende struktur

Tørrskodd-forbindelse til hovedbygg og hvilken etasje denne knytter seg til er under bearbeidelse.

NB! Planløsning kontorer bearbejdes videre i aktivitet B og D

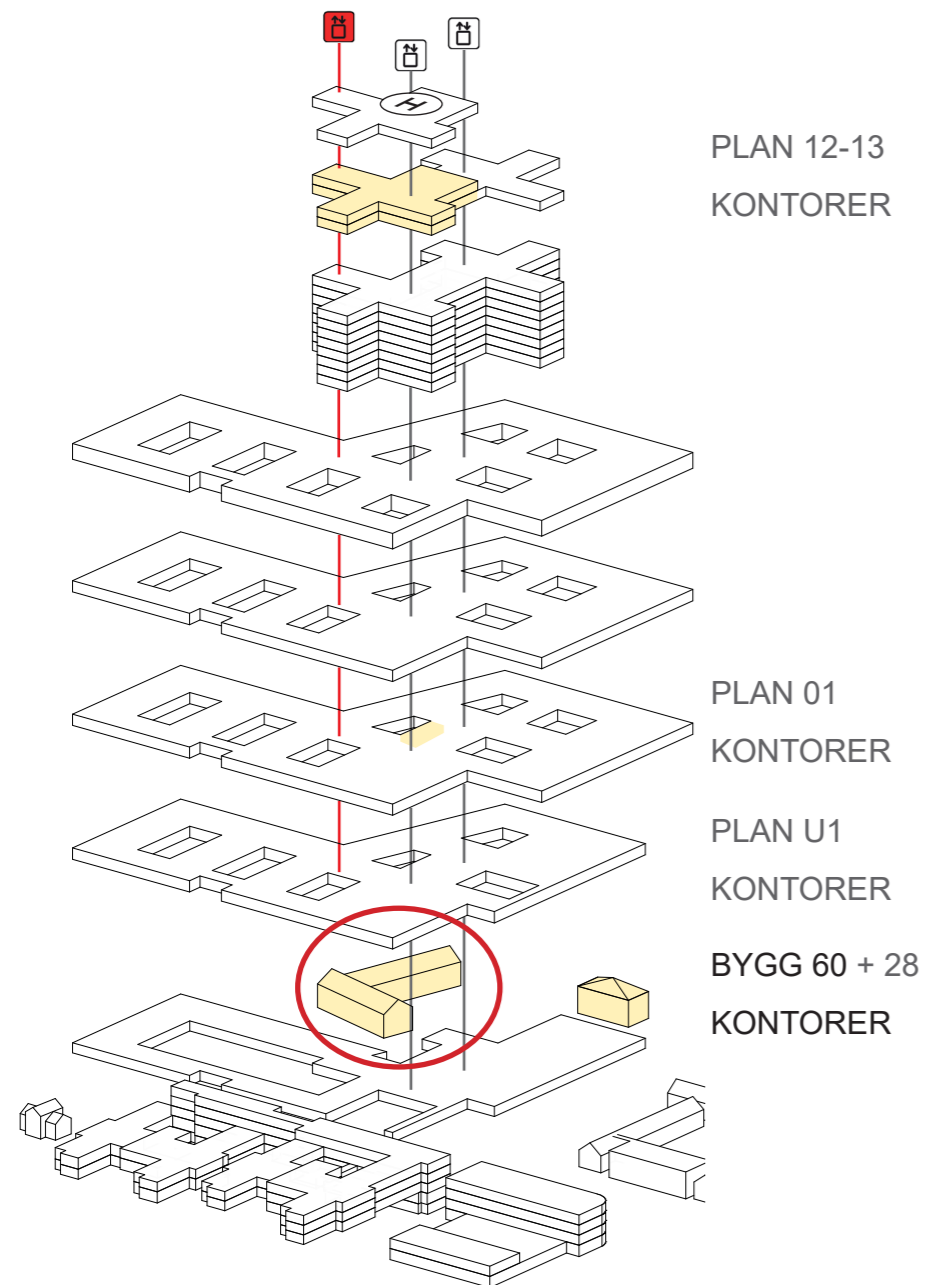

forbindelse til hovedbygg i dette området
(til/fra hvilken etasje jobbes det med)

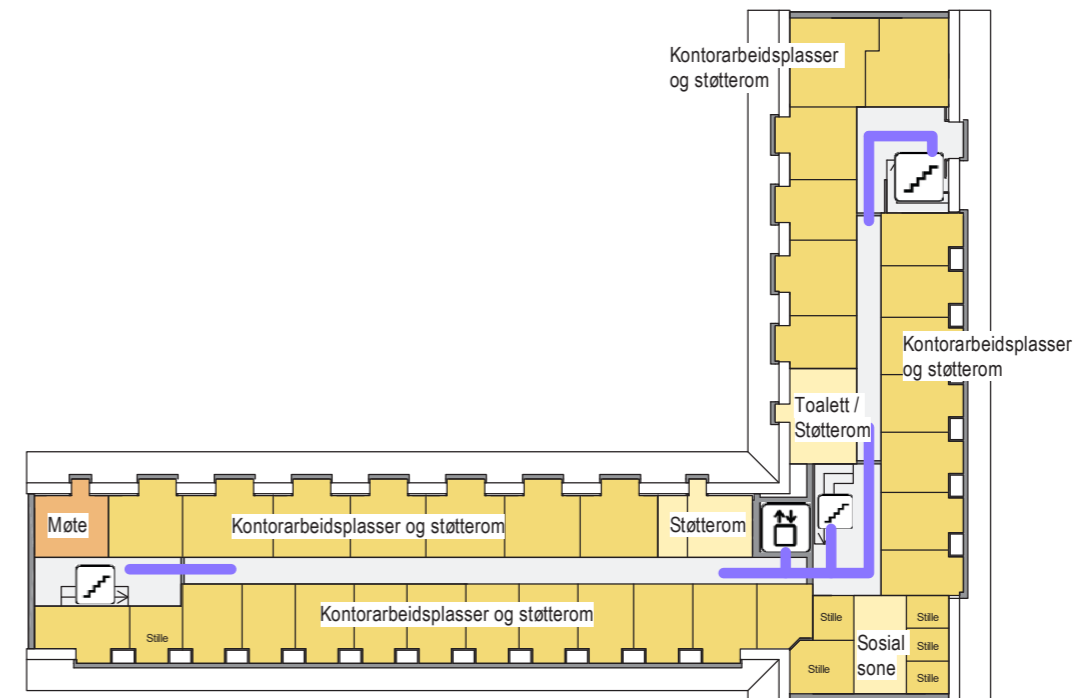

3. ETG

- GÅENDE PASIENTER, BESØKENDE
- LIGGENDE PASIENTER, SENGER
- VARER
- AKUTT
- ANSATTE, STUDENTER



Kontorarbeidsplasser og møterom

Kontoroversikt døgnområde - foreløpig illustrasjon

I øvrige funksjoner i sykehuset er det programmert inn arbeidsstasjoner/arbeidsrom, møte- og pauserom, ekspedisjoner og kontor for leder. Disse rommene behandles i andre medvirkningsgrupper.

Skisse viser etasje fra døgnområder som eksempel på kontorareal som ligger programmert under funksjon døgn.

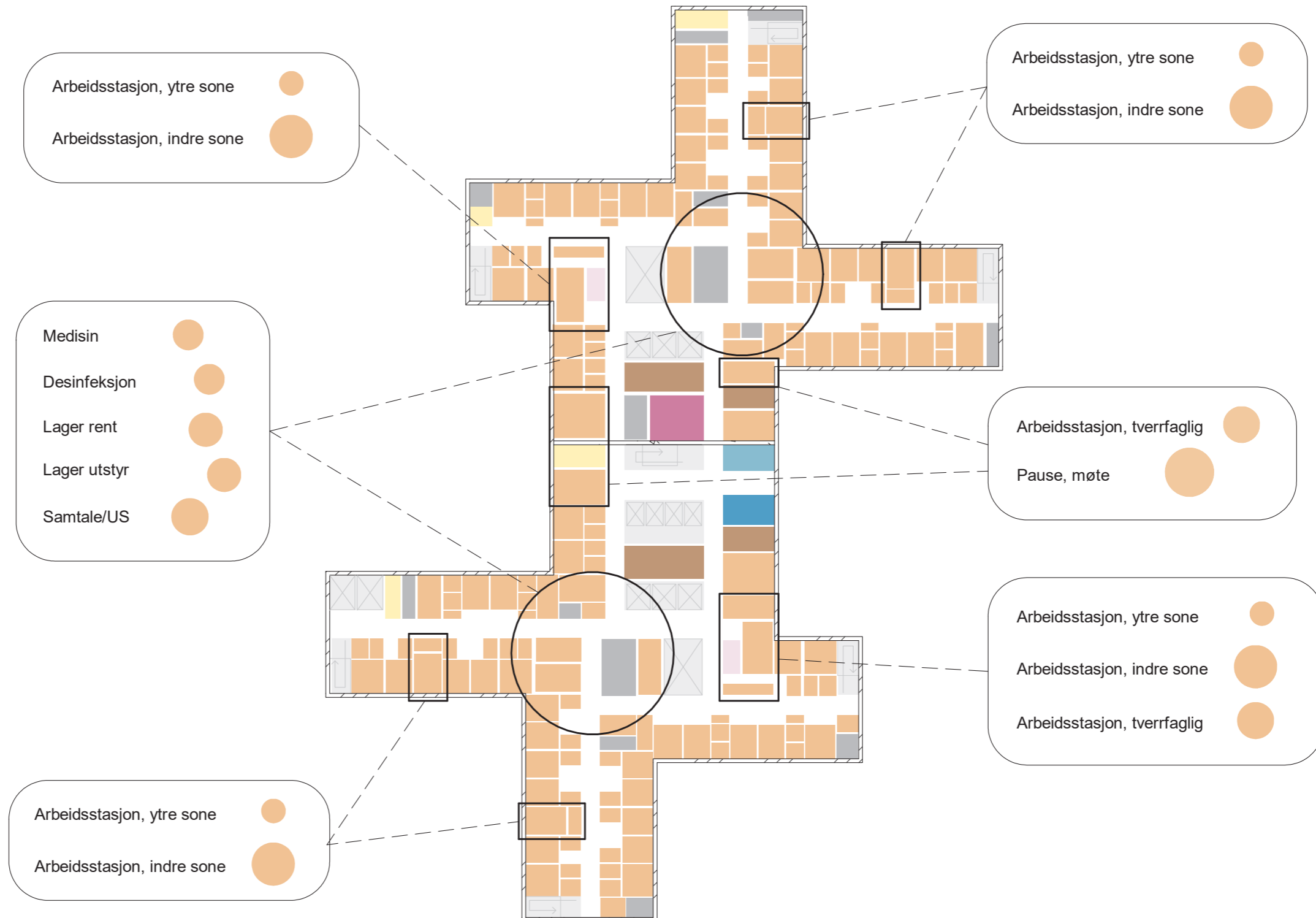

Nye Aker

FLYTDIAGRAM - HEISER

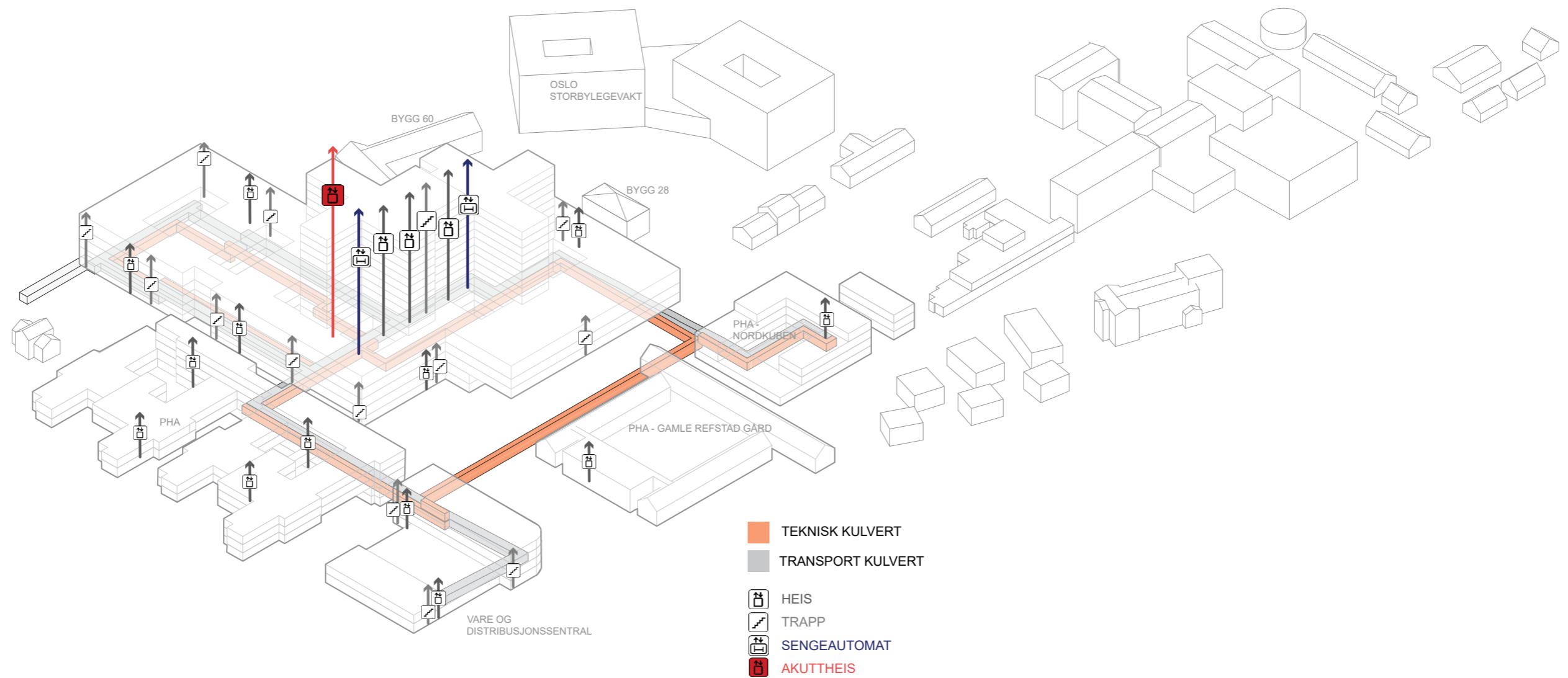

Nye Aker

FLYTDIAGRAM - GÅENDE OG BESØKENDE

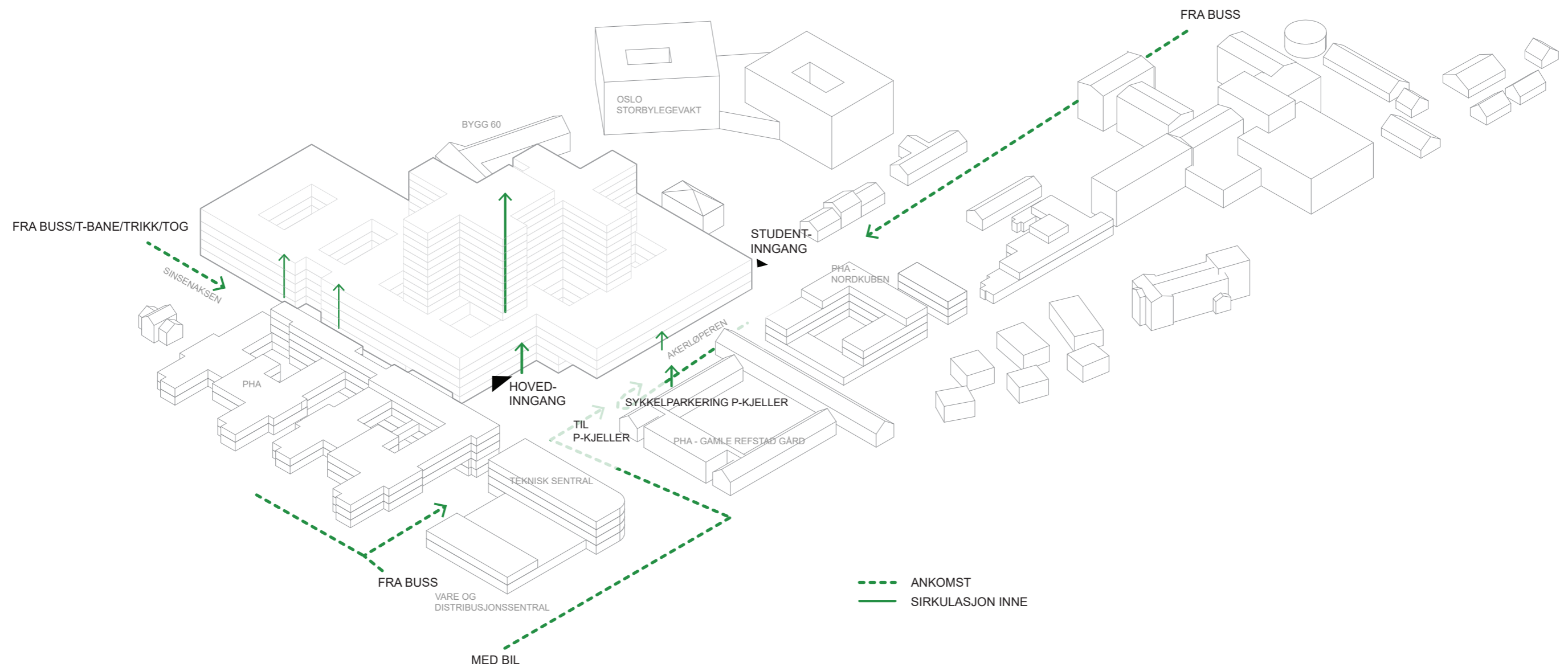

Nye Aker

FLYTDIAGRAM - PERSONALE

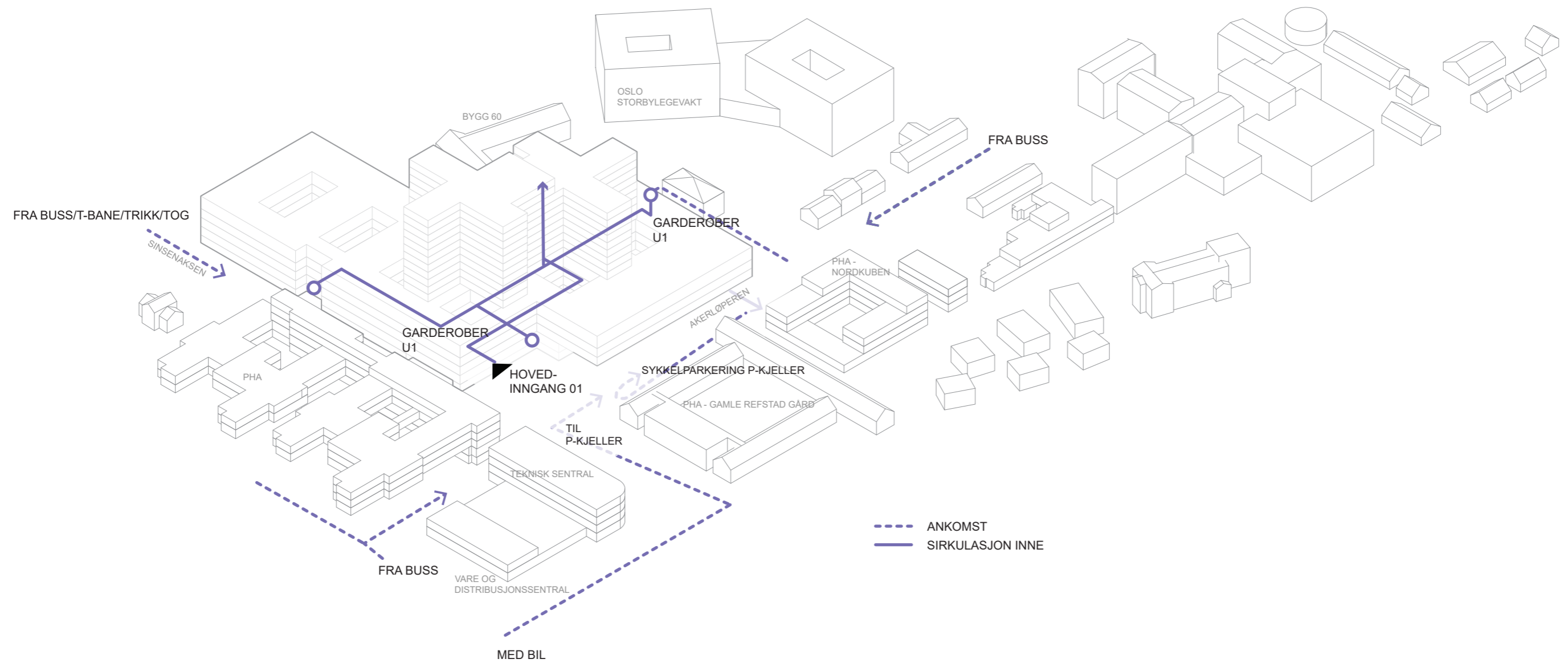

Nye Aker

FLYTDIAGRAM - SENGER

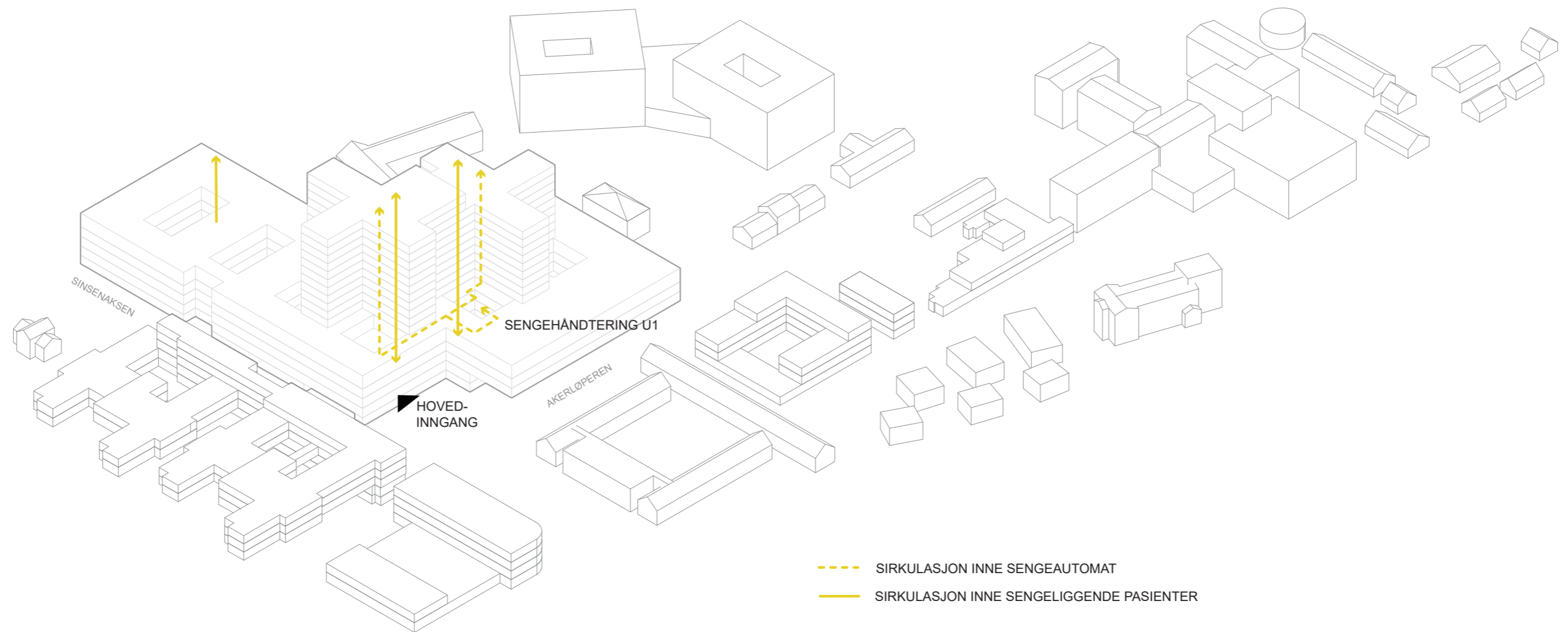

Nye Aker

FLYTDIAGRAM - VARER

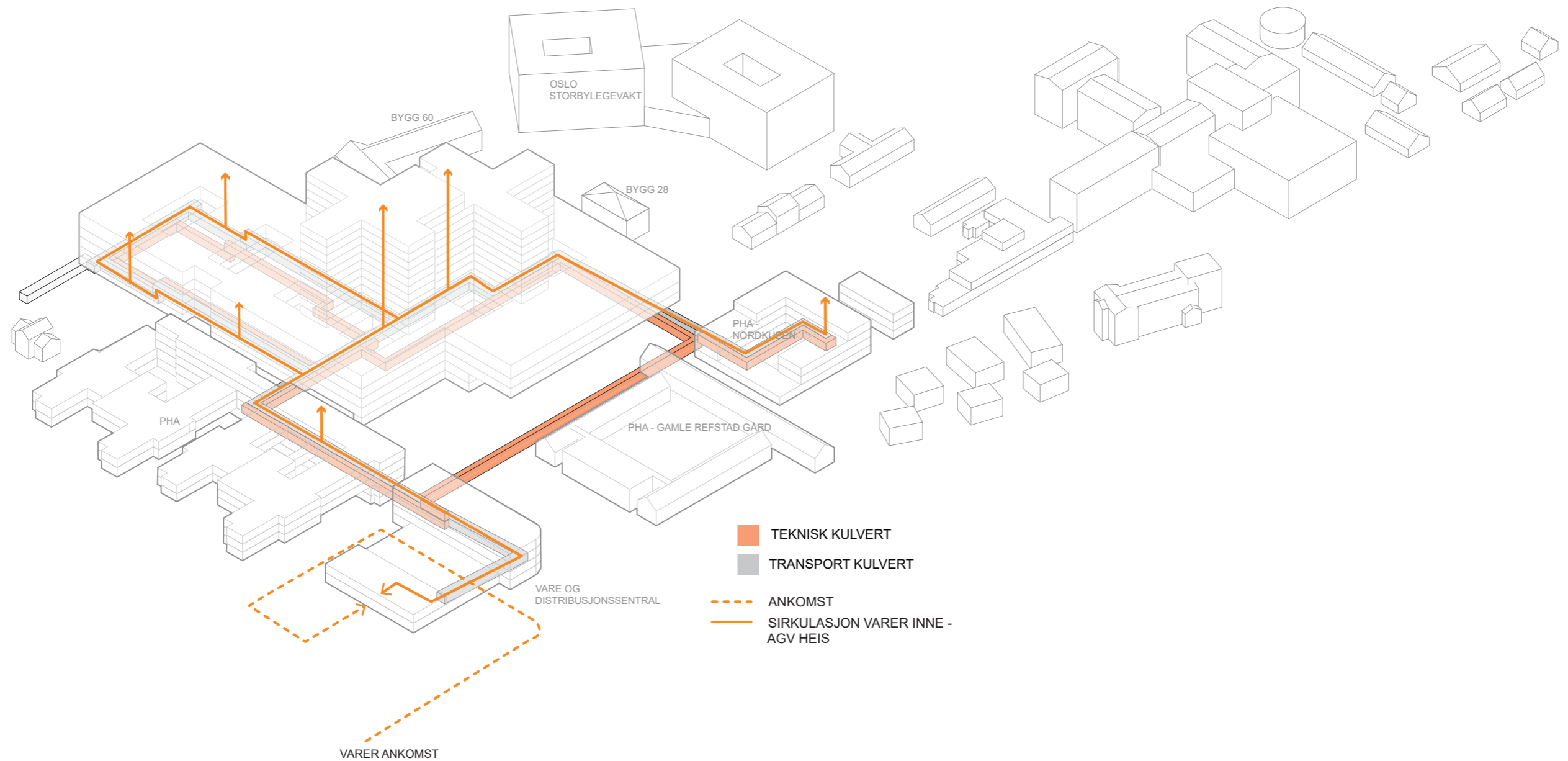

Nye Aker

FLYTDIAGRAM - AKUTT

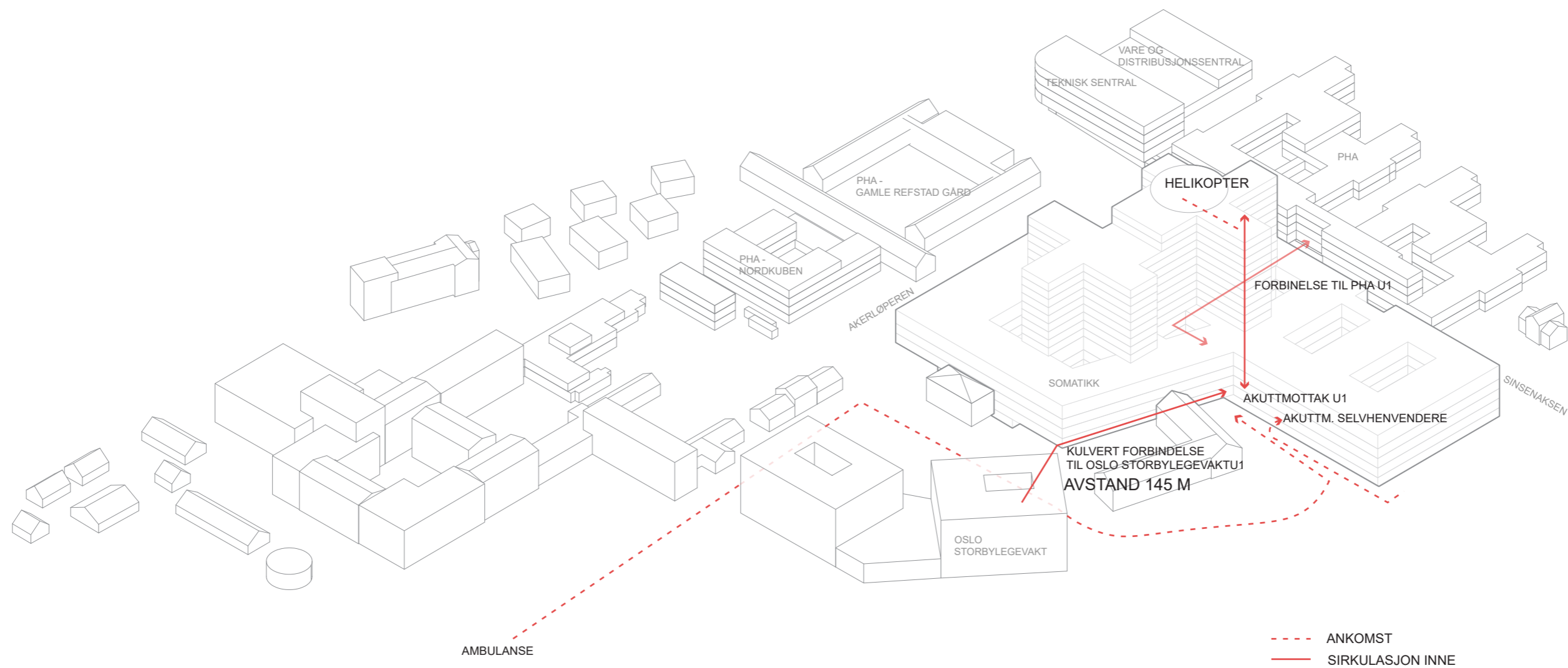

Nye Aker

KULVERT - OVERSIKT

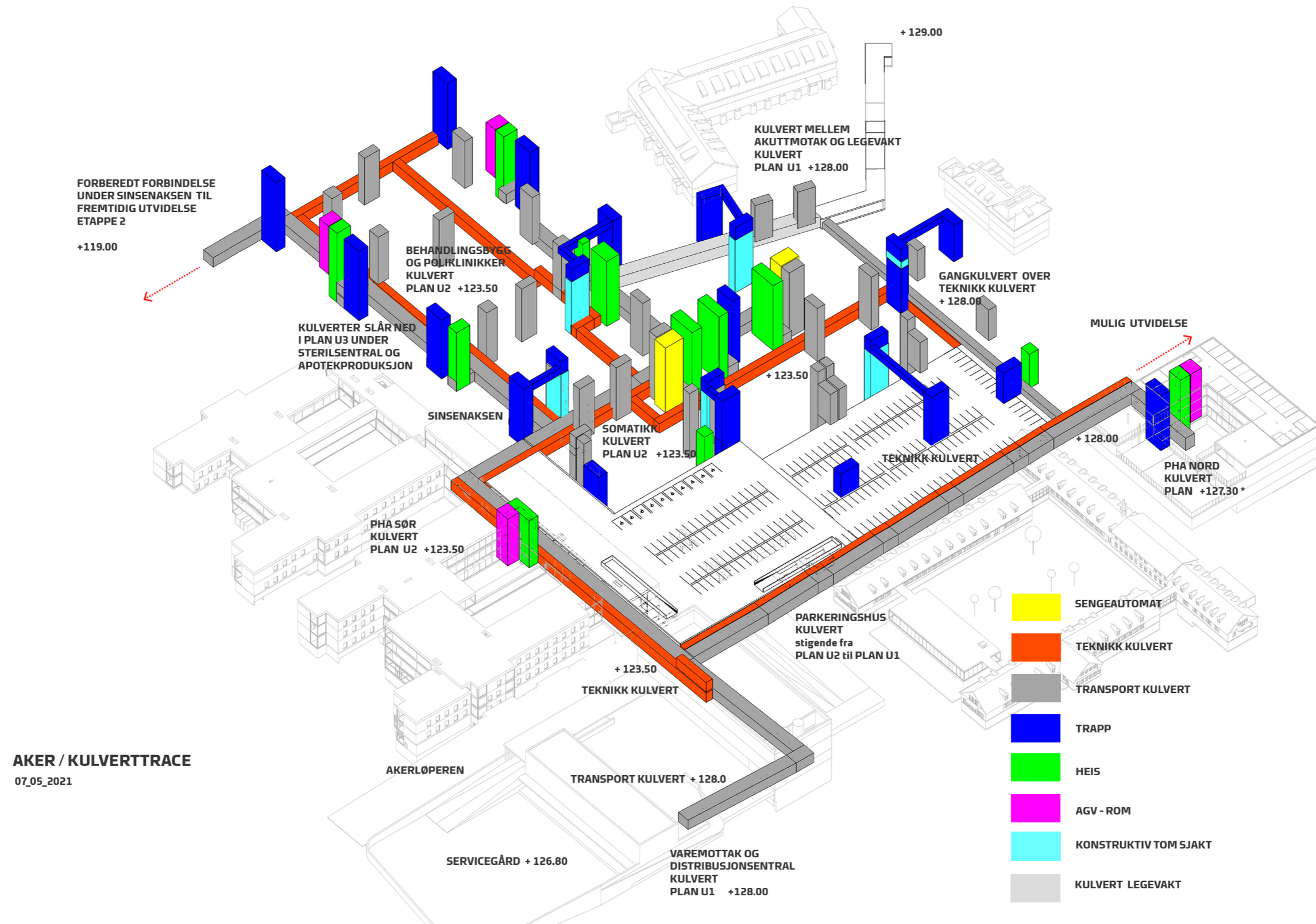

AKER / KULVERTTRACE
07_05_2021

Nye Aker

Logistikkplan

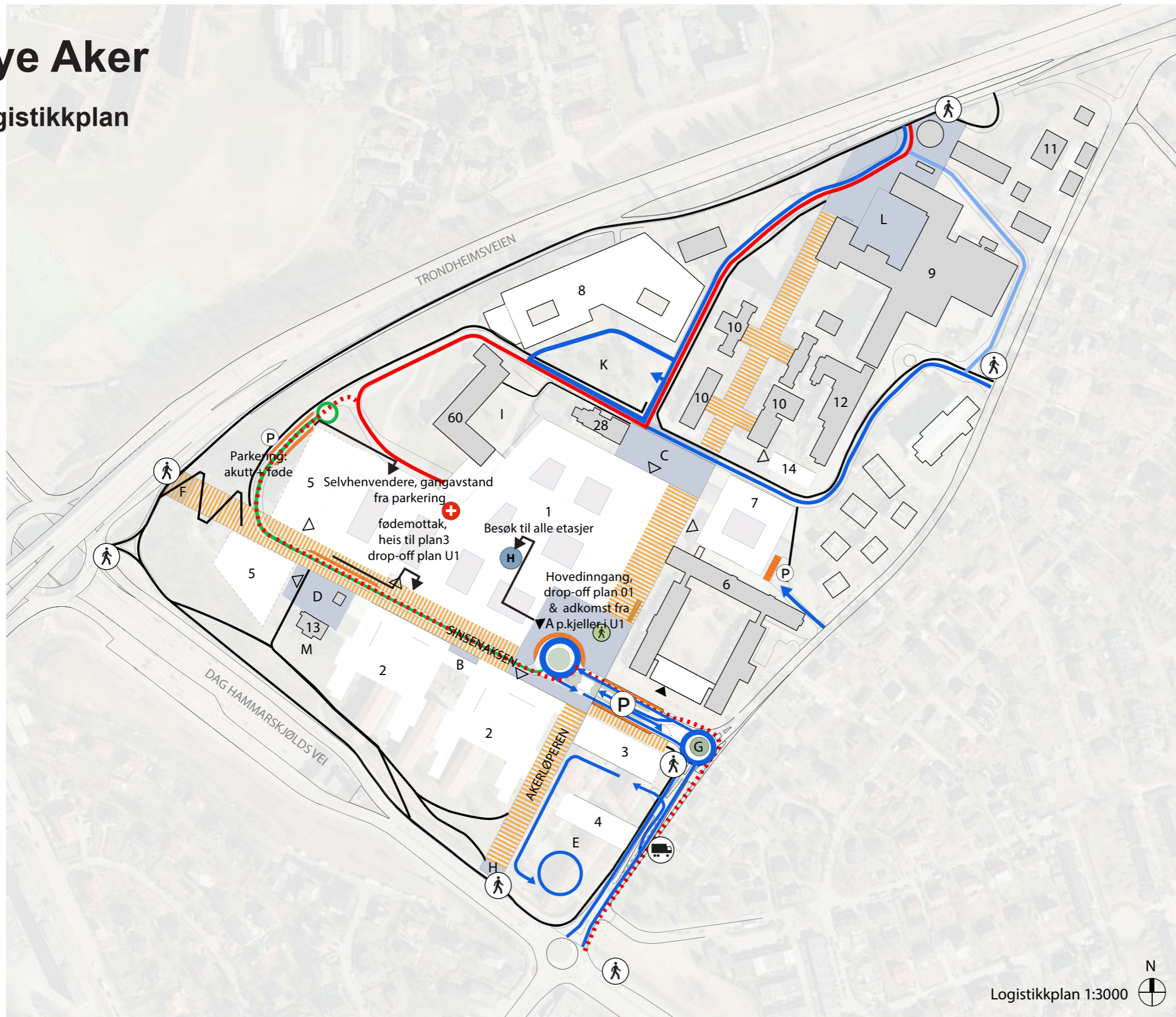

- 1 Nytt sykehusbygg, hovedbygg
- 2 Nytt sykehusbygg, PHA
- 3 Nytt sykehusbygg, teknisk sentral
- 4 Nytt sykehusbygg, varemottak og distribusjonssentral
- 5 Nytt sykehusbygg, etappe 2
- 6 Sinselveien 79 (Refstad transittmottak), PHA
- 7 Nytt sykehusbygg, PHA
- 8 Storbylegevakten
- 9 Eksisterende sykehusbygninger
- 10 Paviljongene
- 11 Tonsen gård
- 12 Bygg 12, PHA
- 13 Nordre Sinsen gård m/ stabbur
- 14 Nytt sykehusbygg, PHA
- 28 Bygg 28
- 60 Bygg 60

- A Hovedadkomsttorget
- B Adkomsttorg PHA
- C Studenttorget
- D Sinsentunet
- E Øknonomigård
- F Velkomsttorg vest/ kollektivpunkt
- G Velkomstpunkt øst /rundkjøring
- H Velkomstpunkt sør/ kollektivpunkt
- I Atriumshagen
- K Kollen
- L Alléen (eksisterende)
- M Nordre Sinsen gård hageanlegg
- ▶ Hovedinngang
- ▽ Annen inngang
- P Parkering
- ⤴ Gangvei
- ⤴ Trappehus fotgjengere
- 🚚 Varelevering
- 🚁 Helipad

- Gang- og sykkelveier / fortau
- ▨ Hovedakser
- Kjøreadkomst
- Kjøring til føde-gyn
- Ambulanse
- - - Ambulanse redundant
- Interne kjøreveier
- Drop-off / korttidsparkering
- Torg
- ▨ Inngang sykkelparkering

NYE AKER

Målplan

Mål i meter

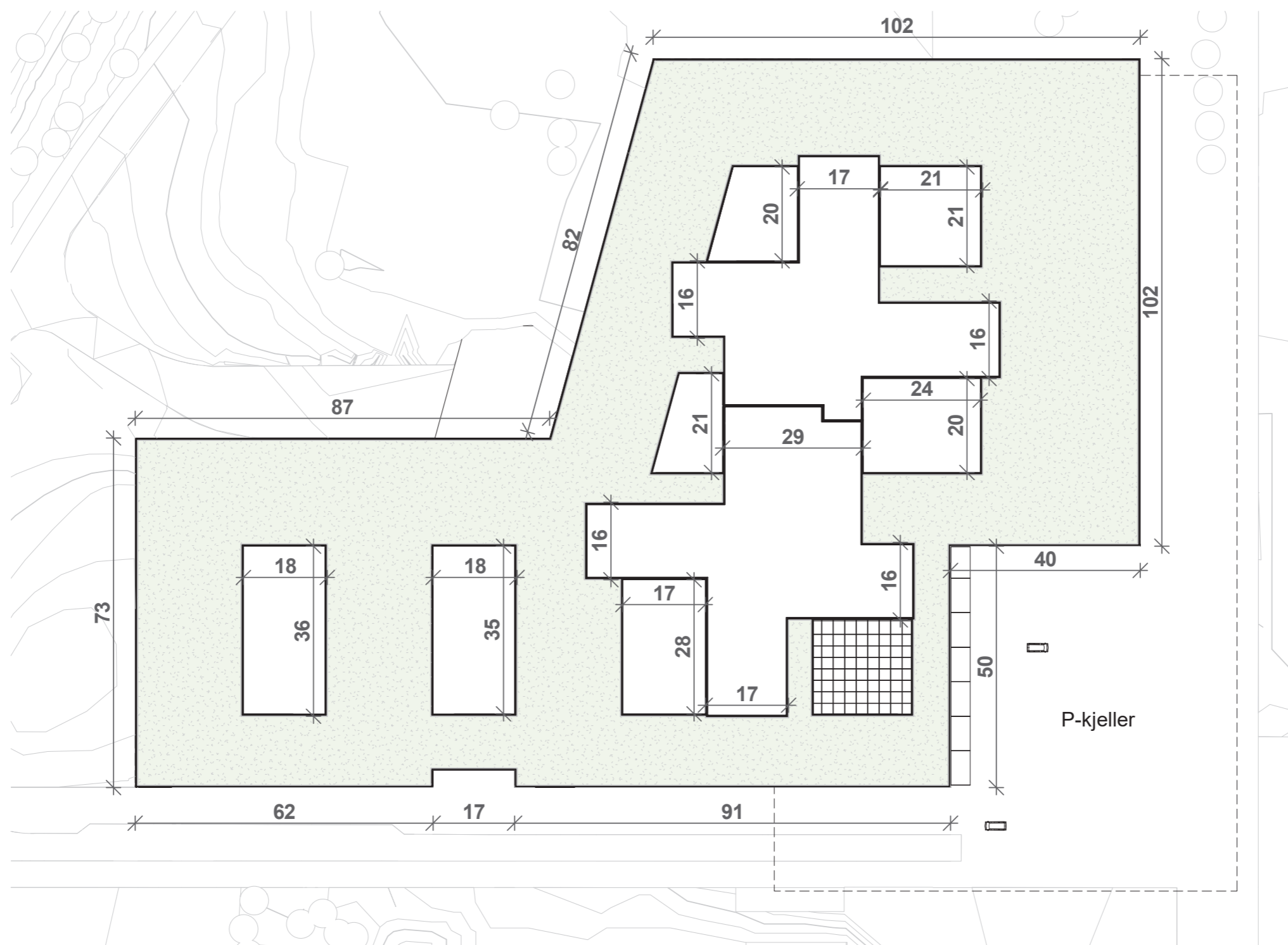

Funksjonsfordeling

Plan U2

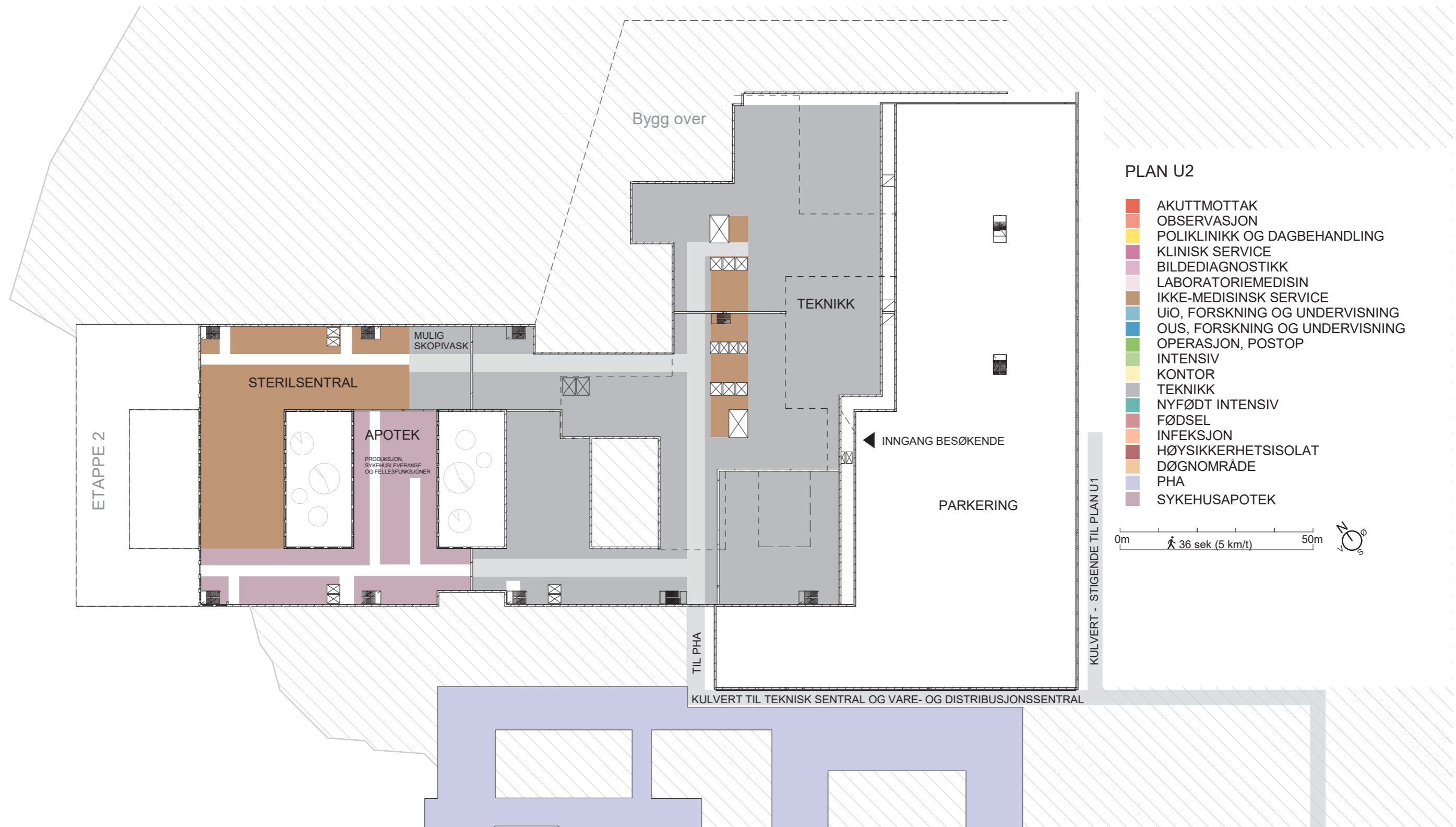

Funksjonsfordeling

Plan U1

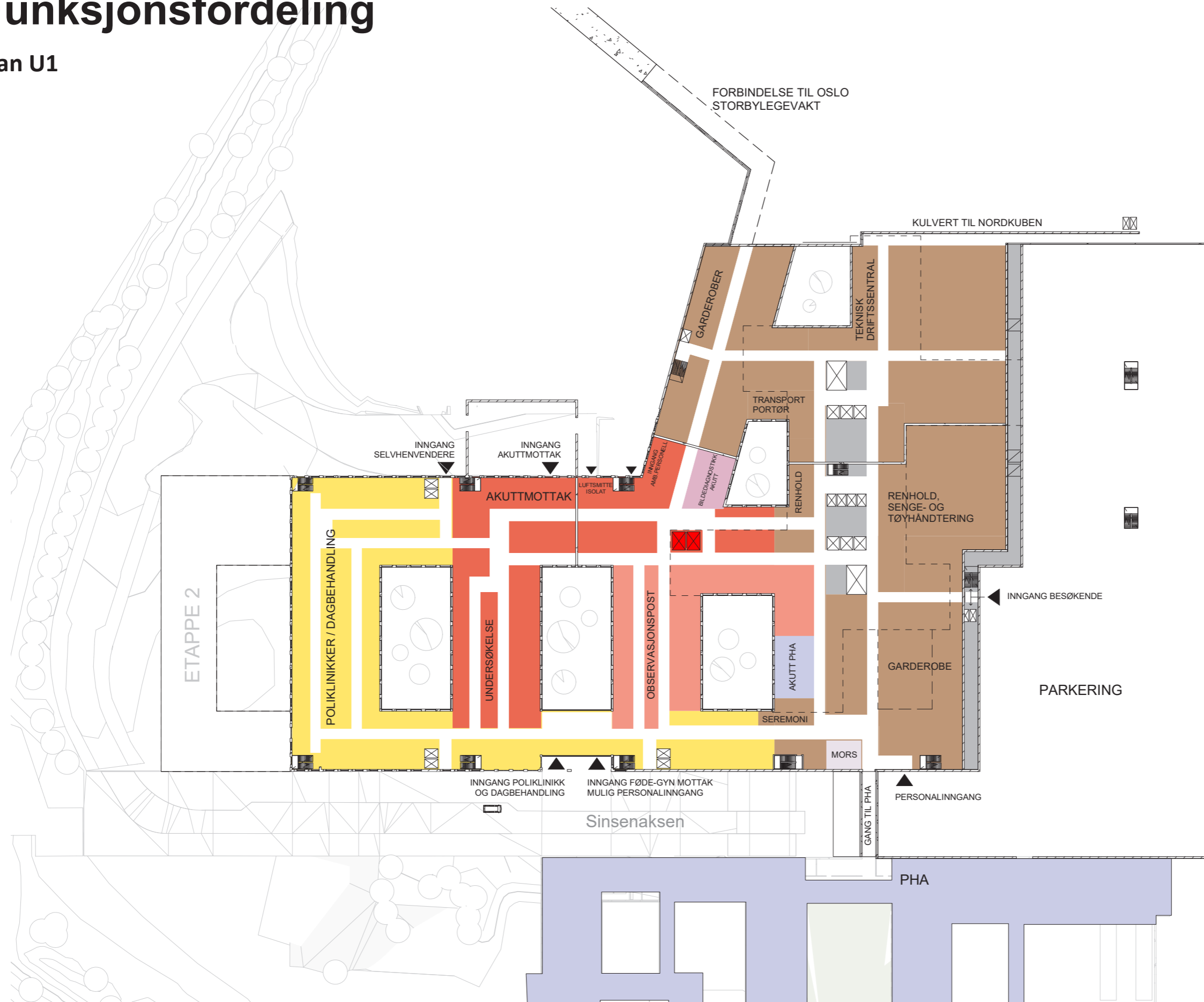

PLAN U1

- AKUTTMOTTAK
- OBSERVASJON
- POLIKLINIKK OG DAGBEHANDLING
- KLINISK SERVICE
- BILDEDIAGNOSTIKK
- LABORATORIEMEDISIN
- IKKE-MEDISINSK SERVICE
- UiO, FORSKNING OG UNDERVISNING
- OUS, FORSKNING OG UNDERVISNING
- OPERASJON, POSTOP
- INTENSIV
- KONTOR
- TEKNISK
- NYFØDT INTENSIV
- FØDSEL
- INFEKSJON
- HØYSIKKERHETSISOLAT
- DØGNOMRÅDE
- PHA
- SYKEHUSAPOTEK

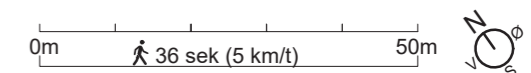

Funksjonsfordeling

Plan 01

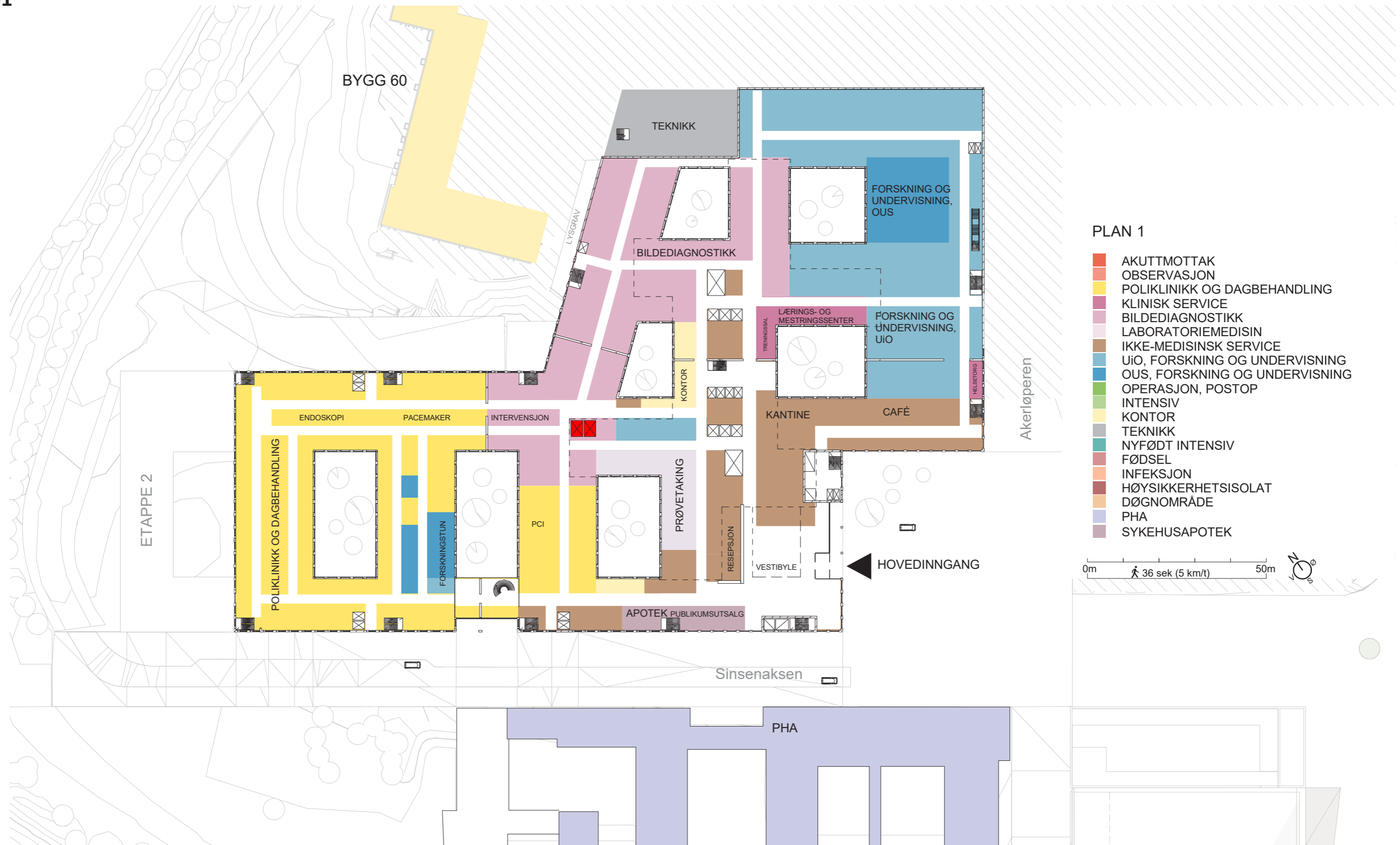

PLAN 1

- AKUTTMOTTAK
- OBSERVASJON
- POLIKLINIKK OG DAGBEHANDLING
- KLINISK SERVICE
- BILDEDIAGNOSTIKK
- LABORATORIEMEDISIN
- IKKE-MEDISINSK SERVICE
- UiO, FORSKNING OG UNDERVISNING
- OUS, FORSKNING OG UNDERVISNING
- OPERASJON, POSTOP
- INTENSIV
- KONTOR
- TEKNIKK
- NYFØDT INTENSIV
- FØDSEL
- INFEKSJON
- HØYSIKKERHETSISOLAT
- DØGNOMRÅDE
- PHA
- SYKEHUSAPOTEK

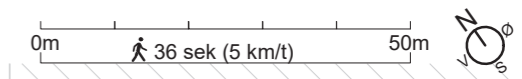

Funksjonsfordeling

Plan 02

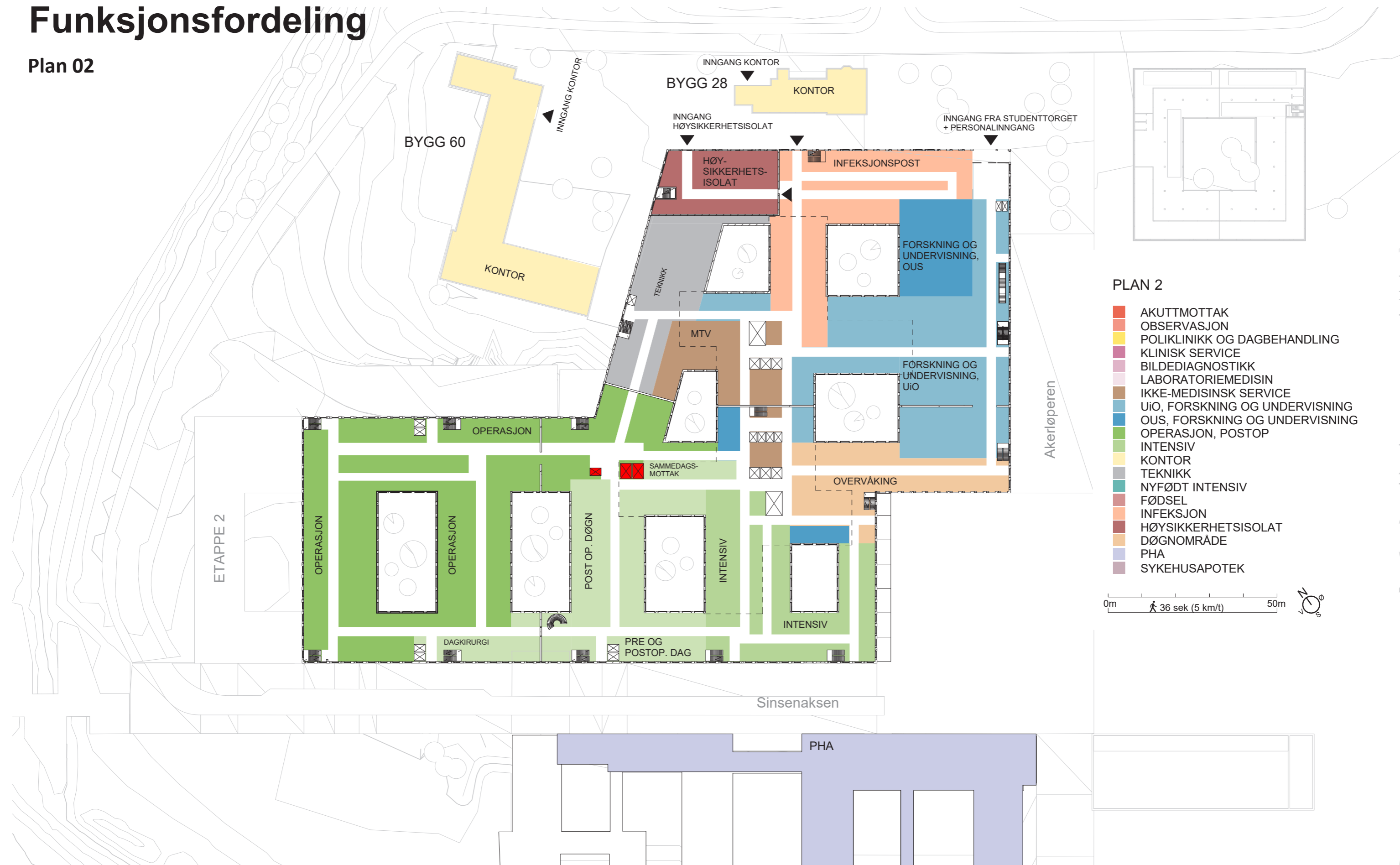

PLAN 2

- AKUTTMOTTAK
- OBSERVASJON
- POLIKLINIKK OG DAGBEHANDLING
- KLINISK SERVICE
- BILDEDIAGNOSTIKK
- LABORATORIEMEDISIN
- IKKE-MEDISINSK SERVICE
- UiO, FORSKNING OG UNDERVISNING
- OUS, FORSKNING OG UNDERVISNING
- OPERASJON, POSTOP
- INTENSIV
- KONTOR
- TEKNIKK
- NYFØDT INTENSIV
- FØDSEL
- INFEKSJON
- HØYSIKKERHETSISOLAT
- DØGNOMRÅDE
- PHA
- SYKEHUSAPOTEK

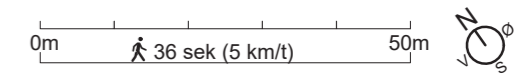

Funksjonsfordeling

Plan 03

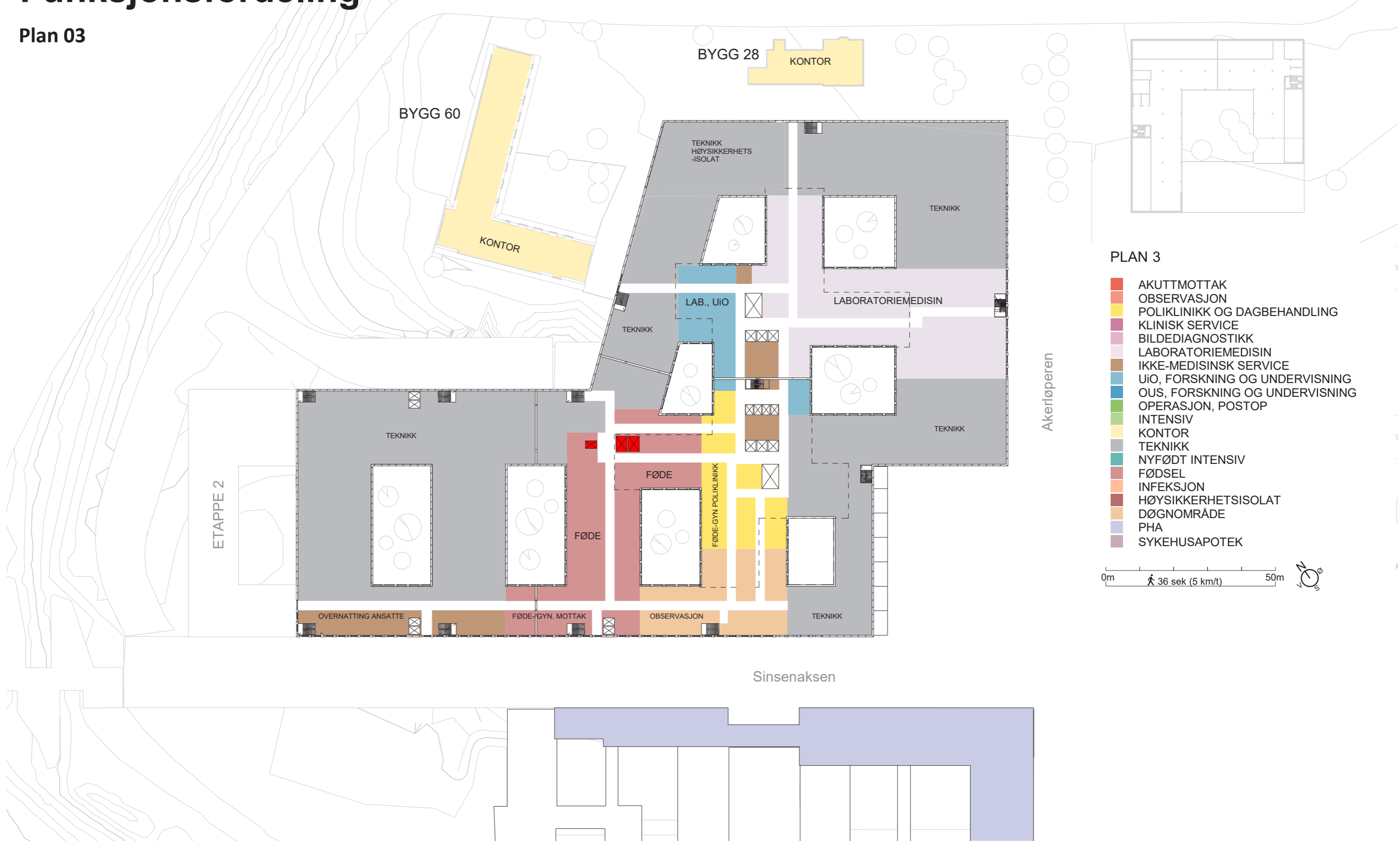

PLAN 3

- AKUTTMOTTAK
- OBSERVASJON
- POLIKLINIKK OG DAGBEHANDLING
- KLINISK SERVICE
- BILDEDIAGNOSTIKK
- LABORATORIEMEDISIN
- IKKE-MEDISINSK SERVICE
- UiO, FORSKNING OG UNDERVISNING
- OUS, FORSKNING OG UNDERVISNING
- OPERASJON, POSTOP
- INTENSIV
- KONTOR
- TEKNIKK
- NYFØDT INTENSIV
- FØDSEL
- INFEKSJON
- HØYSIKKERHETSISOLAT
- DØGNOMRÅDE
- PHA
- SYKEHUSAPOTEK

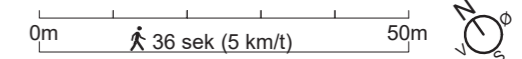

Funksjonsfordr

Plan 04

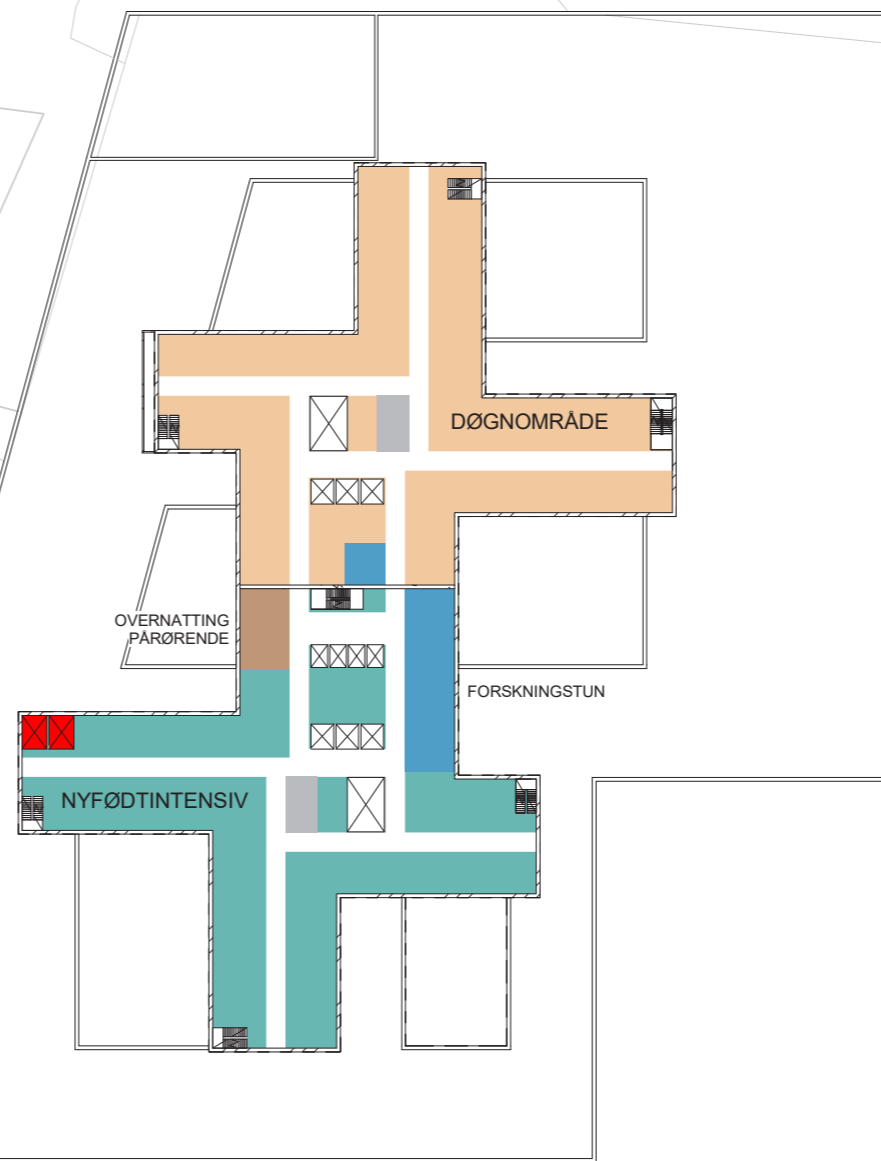

PLAN 4

- AKUTTMOTTAK
- OBSERVASJON
- POLIKLINIKK OG DAGBEHANDLING
- KLINISK SERVICE
- BILDEDIAGNOSTIKK
- LABORATORIEMEDISIN
- IKKE-MEDISINSK SERVICE
- UiO, FORSKNING OG UNDERVISNING
- OUS, FORSKNING OG UNDERVISNING
- OPERASJON, POSTOP
- INTENSIV
- KONTOR
- TEKNIKK
- NYFØDT INTENSIV
- FØDSEL
- INFEKSJON
- HØYSIKKERHETSISOLAT
- DØGNOMRÅDE
- PHA
- SYKEHUSAPOTEK

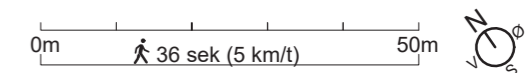

Funksjonsfordeling

Plan 05-10

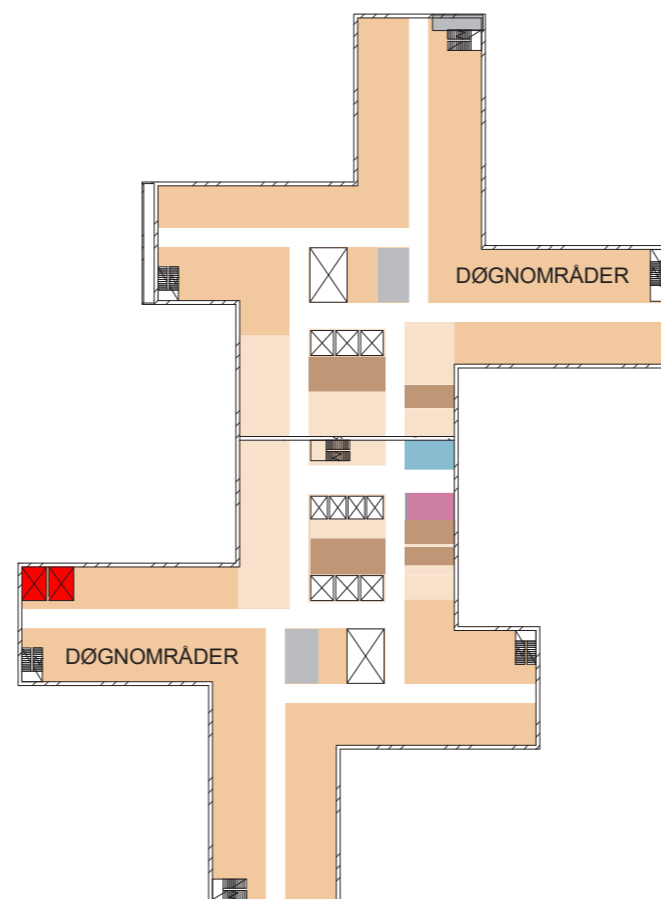

PLAN 5-10

- AKUTTMOTTAK
- OBSERVASJON
- POLIKLINIKK OG DAGBEHANDLING
- KLINISK SERVICE
- BILDEDIAGNOSTIKK
- LABORATORIEMEDISIN
- IKKE-MEDISINSK SERVICE
- UiO, FORSKNING OG UNDERVISNING
- OUS, FORSKNING OG UNDERVISNING
- OPERASJON, POSTOP
- INTENSIV
- KONTOR
- TEKNIKK
- NYFØDT INTENSIV
- FØDSEL
- INFEKSJON
- HØYSIKKERHETSISOLAT
- DØGNOMRÅDE
- PHA
- SYKEHUSAPOTEK

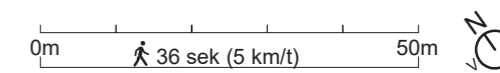

Funksjonsfordeling

Plan 11

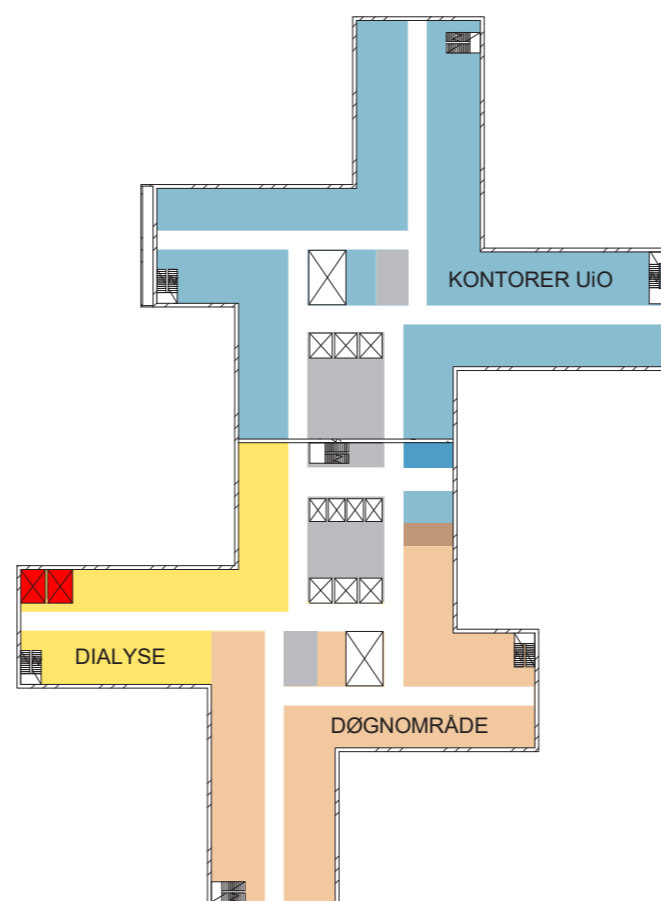

PLAN 11

- AKUTTMOTTAK
- OBSERVASJON
- POLIKLINIKK OG DAGBEHANDLING
- KLINISK SERVICE
- BILDEDIAGNOSTIKK
- LABORATORIEMEDISIN
- IKKE-MEDISINSK SERVICE
- UiO, FORSKNING OG UNDERVISNING
- OUS, FORSKNING OG UNDERVISNING
- OPERASJON, POSTOP
- INTENSIV
- KONTOR
- TEKNIKK
- NYFØDT INTENSIV
- FØDSEL
- INFEKSJON
- HØYSIKKERHETSISOLAT
- DØGNOMRÅDE
- PHA
- SYKEHUSAPOTEK

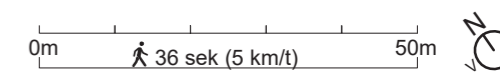

Funksjonsfordeling

Plan 12

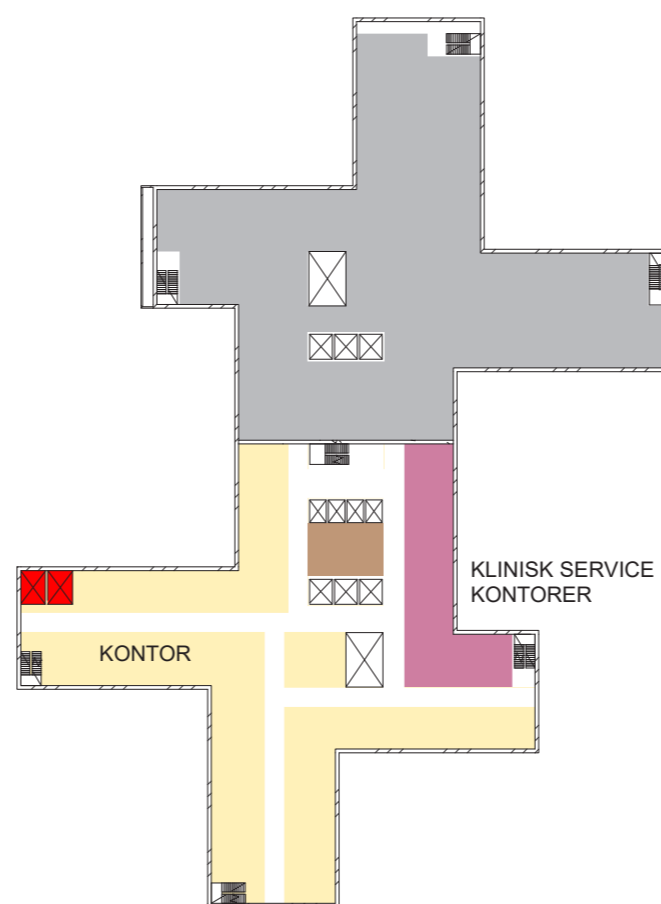

PLAN 12

- AKUTTMOTTAK
- OBSERVASJON
- POLIKLINIKK OG DAGBEHANDLING
- KLINISK SERVICE
- BILDEDIAGNOSTIKK
- LABORATORIEMEDISIN
- IKKE-MEDISINSK SERVICE
- UiO, FORSKNING OG UNDERVISNING
- OUS, FORSKNING OG UNDERVISNING
- OPERASJON, POSTOP
- INTENSIV
- KONTOR
- TEKNIKK
- NYFØDT INTENSIV
- FØDSEL
- INFEKSJON
- HØYSIKKERHETSISOLAT
- DØGNOMRÅDE
- PHA
- SYKEHUSAPOTEK

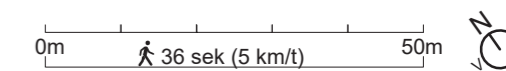

Funksjonsfordeling

Plan 13

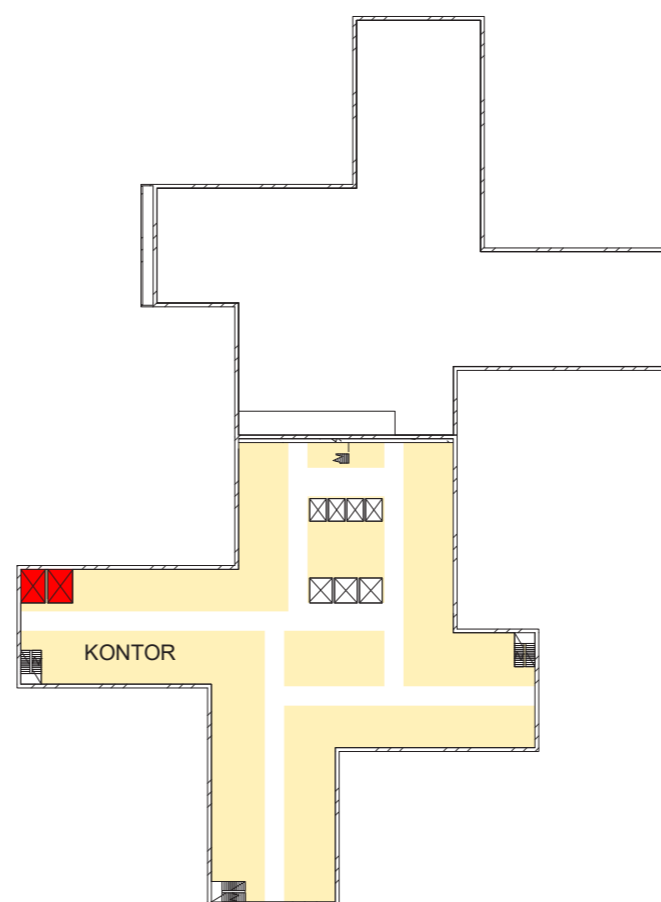

PLAN 13

- AKUTTMOTTAK
- OBSERVASJON
- POLIKLINIKK OG DAGBEHANDLING
- KLINISK SERVICE
- BILDEDIAGNOSTIKK
- LABORATORIEMEDISIN
- IKKE-MEDISINSK SERVICE
- UiO, FORSKNING OG UNDERVISNING
- OUS, FORSKNING OG UNDERVISNING
- OPERASJON, POSTOP
- INTENSIV
- KONTOR
- TEKNIKK
- NYFØDT INTENSIV
- FØDSEL
- INFEKSJON
- HØYSIKKERHETSISOLAT
- DØGNOMRÅDE
- PHA
- SYKEHUSAPOTEK

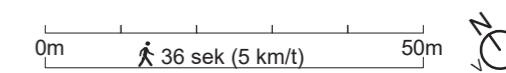

Funksjonsfordeling

Plan 14

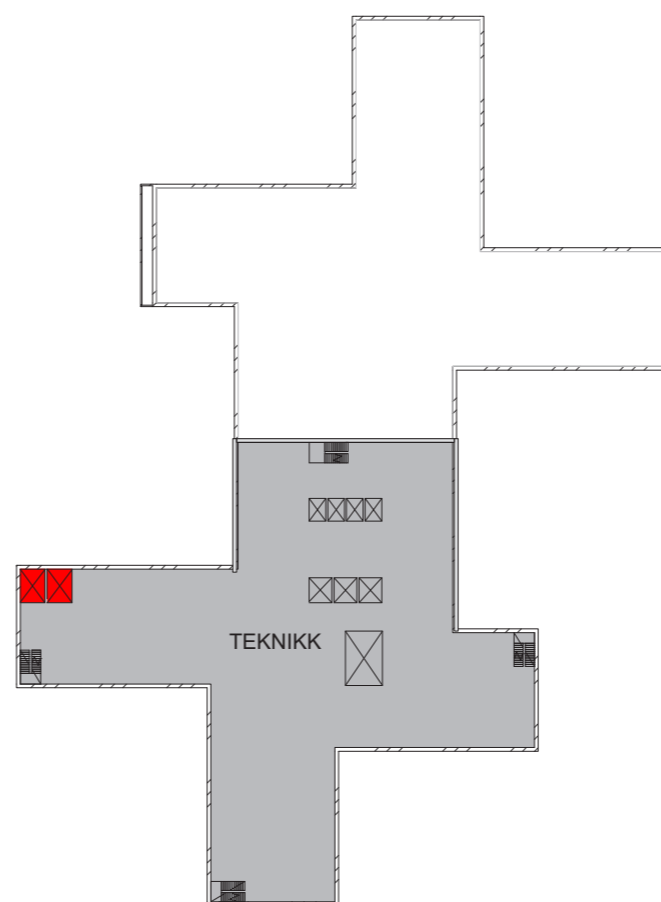

PLAN 14

- AKUTTMOTTAK
- OBSERVASJON
- POLIKLINIKK OG DAGBEHANDLING
- KLINISK SERVICE
- BILDEDIAGNOSTIKK
- LABORATORIEMEDISIN
- IKKE-MEDISINSK SERVICE
- UiO, FORSKNING OG UNDERVISNING
- OUS, FORSKNING OG UNDERVISNING
- OPERASJON, POSTOP
- INTENSIV
- KONTOR
- TEKNIKK
- NYFØDT INTENSIV
- FØDSEL
- INFEKSJON
- HØYSIKKERHETSISOLAT
- DØGNOMRÅDE
- PHA
- SYKEHUSAPOTEK

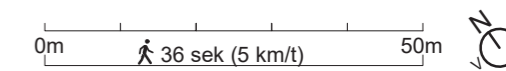

Funksjonsfordeling

Plan 15

