

TEMAMØTE PHA - FAST INVENTAR - MØTE 1

24.04.2024

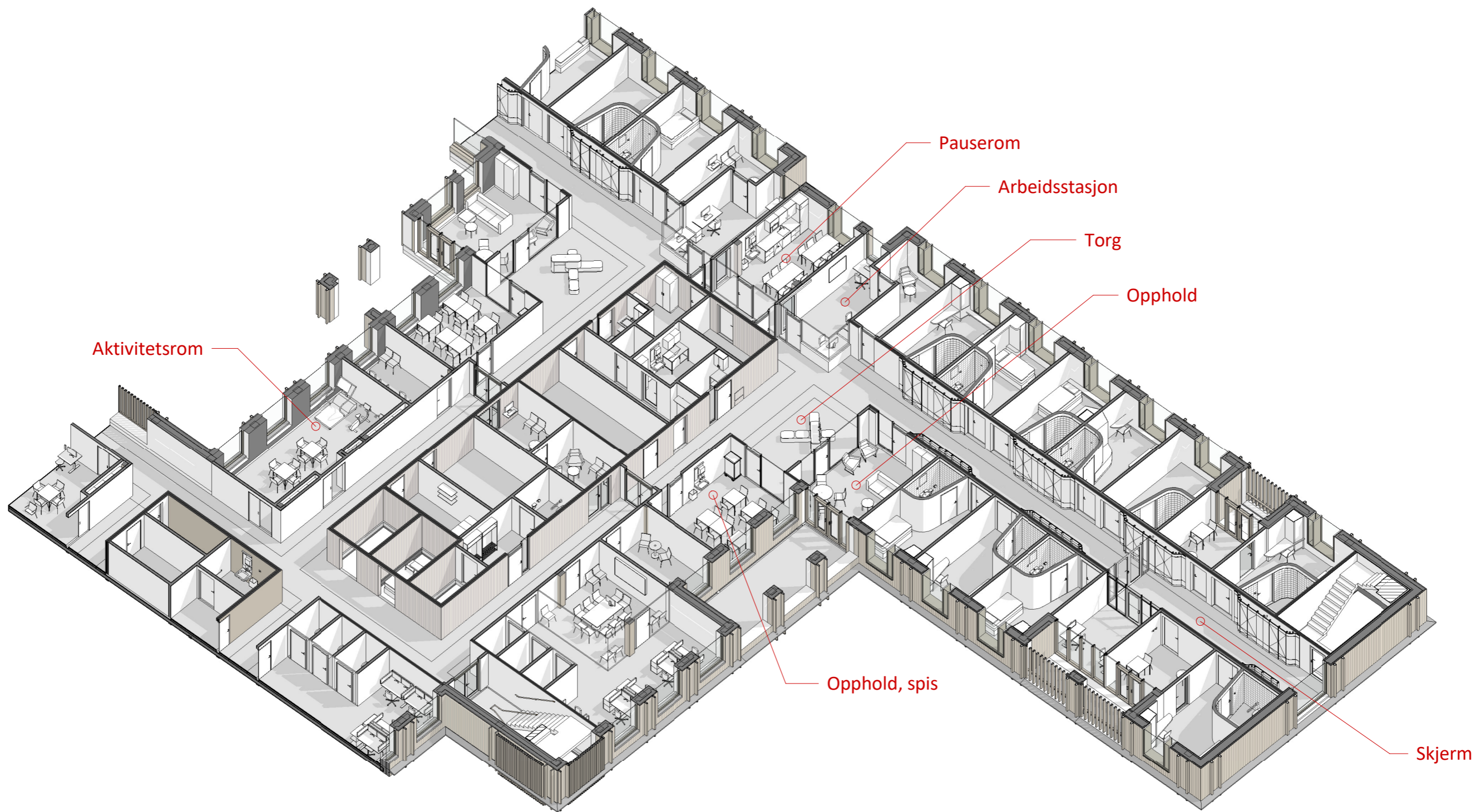

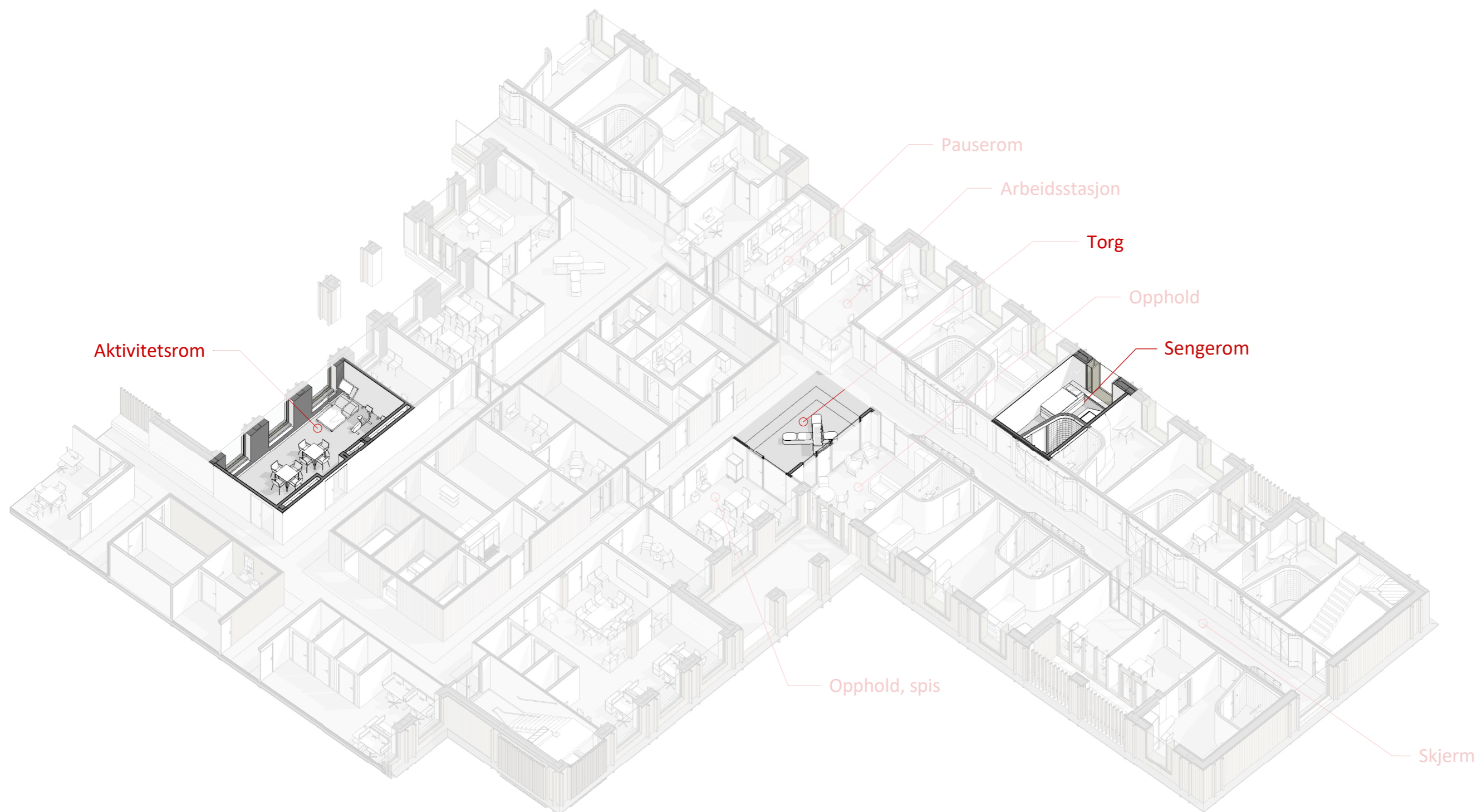



RFP skjema for standardrom

Helse Sør-Øst RHF
Nye Aker

Kode: SRA.134.05

Navn	Sengerom, PHA		
Sidst ændret:	Tønnesen, Morten, 5. februar 2024 11:02		

Detaljer	Grupper / Klassificeringer / Status
Programmeret areal	14,00
Beskrivelse	Sengerom, psykisk helsevern og rus
Kapasitetsbærende rom	1
	Forprosjekt aktivitet B 02A PHA døgnområde
	PG ansvar standardomskatalog - NSA - prosjekteringsgruppe
	forprosjektfase ARH

Beskrivelse

Beskrivelse av aktiviteter og funksjoner

Sengerom for 1 pasient i døgnenhet psykiatri. Ofte innleggelse over lang tid.

Samtaler, observasjon, oppfølging og eventuell pleie av pasient, plass til 1-2 personell.
Oppbevaring av personlige eiendeler og utstyr.
Pasient skal kunne spise og utføre aktiviteter ved bord i rommet.

I akutt- eller pleiesituasjoner skal det være mulig med tilgang fra begge sider av sengen.

Pasienten skal ikke kunne gjemme seg i rommet. Personalet skal kunne få umiddelbar oversikt over rommet, og også kunne se inn til pasient på natt med minst mulig forstyrrelse.

Spesielle hensyn til sikkerhet og robusthet gjelder i psykisk helsevern og rus, se rommets robusthetsnivå.

Personbelastning (underlag for møblering og areal)	Værdi	Spesifikasjon
Personer, normalt	1	
Bruktid, normalt	00	til 24 7 d/u
Personer, maksimalt	4	
Varig arbeidsplass	<input type="checkbox"/>	

Nærhet/sambruk	Værdi	Spesifikasjon
Dør til andre rom	<input checked="" type="checkbox"/>	Bad
Sambruk med andre	<input type="checkbox"/>	
Nærhet/avstand til andre funksjoner		Direkte atkomst til bad

Utforming/bygg

Vegger	Værdi	Spesifikasjon	Generelt for rommet	Værdi	Spesifikasjon
Veggmontert utstyr	<input type="checkbox"/>		Spesielle krav til overflater	<input checked="" type="checkbox"/>	Spesiell robusthet
Gjennomstikk/luke til andre rom	<input type="checkbox"/>		Inneslutningsnivå	<input type="checkbox"/>	
Skjerming mot innsyn	<input checked="" type="checkbox"/>		Strålings skjerming	<input type="checkbox"/>	
Fendring	<input type="checkbox"/>		Spesielle lydkrav	<input checked="" type="checkbox"/>	Inn og ut
			Spesielle lydkrav, spesifiser		Konfidensielle samtaler. Akustikk og lyddemping vies ekstra oppmerksomhet
			Skjerming mot vibrasjon	<input type="checkbox"/>	
			Glassfelt i vegg til andre rom	<input type="checkbox"/>	
			Inntransport av nyttelast/utstyr	<input type="checkbox"/>	
			Spesiell belastning gulv/tak/vegg	<input type="checkbox"/>	
			Bruk av brennbare gasser og kjemikalier	<input type="checkbox"/>	

Tak/himling	Værdi	Spesifikasjon
Himlingshøyde større enn 270 cm	<input type="checkbox"/>	
Takmontert utstyr	<input type="checkbox"/>	

Gulv/dekke	Værdi	Spesifikasjon
Vekt av utstyr	<input checked="" type="checkbox"/>	
Maks nedbøying	<input type="checkbox"/>	
Antistatisk beskyttelse	<input type="checkbox"/>	
Utsparing i gulv til utstyr	<input type="checkbox"/>	

Kommentar
Spesielle tiltak mot selvskadning. Ingen festepunkter som medfører risiko for henging. Vegger, tak, gulv og utstyr må tåle spark, slag, skarpe gjenstander. Obs valg av inventar, dører med mer



RFP skjema for standardrom

Helse Sør-Øst RHF
Nye Aker

Kode: SRA.134.05

Vinduer og Dører			
Dører	Værdi	Spesifikasjon	
Spesielle krav til døråpning	<input checked="" type="checkbox"/>	Sengetransport	
Glass i dør	<input type="checkbox"/>		
Skyvedør	<input type="checkbox"/>		
Beskyttelse	<input type="checkbox"/>		
Adgangskontroll	<input checked="" type="checkbox"/>	Kortlås	
Automatisk døråpner	<input type="checkbox"/>		
Skal døren kunne stå åpen	<input type="checkbox"/>		
Forrigling	<input type="checkbox"/>		

Vinduer	Værdi	Spesifikasjon	Vinduer	Værdi	Spesifikasjon
Dagslys	<input checked="" type="checkbox"/>		Mulighet for å kunne åpne/lukke	<input checked="" type="checkbox"/>	Med sikring for suicidal pasienter
Ikke vindu	<input type="checkbox"/>		Blending	<input checked="" type="checkbox"/>	Skjerming mot lys som i et soverom

Kommentar
Sikring av vindu, mot hopp og knusing, samt mulighet til lufting uten å bruke "hovedvindu".
Spesielle tiltak mot selvskadning. Ingen festepunkter som medfører risiko for henging. Vegger, tak, gulv og utstyr må tåle spark, slag, skarpe gjenstander. Obs valg av inventar, dører med mer

Elkraft					
Strømforsyning	Værdi	Spesifikasjon	Belysning	Værdi	Spesifikasjon
Normalkraft	<input checked="" type="checkbox"/>		Krav til styring av lys	<input checked="" type="checkbox"/>	Manuelt
1-fase stikk, 230V	0 16A	0 25A	Lysdemping	<input type="checkbox"/>	
3-fase stikk, 400V	0 16A	0 32A 0 63A	Nattlys	<input checked="" type="checkbox"/>	
3-fase fast, 400V	0 16A	0 32A 0 63A	Styring av innvendig blending	<input type="checkbox"/>	
3-fase fast, 400V	0 125A	0 160A 0 250A	Overstyring av utvendig solavskjerming	<input type="checkbox"/>	
Reservekraft	<input checked="" type="checkbox"/>		Spesielle krav	<input type="checkbox"/>	
1-fase stikk, 230V 2	12 16A	0 25A			
3-fase stikk, 400V 2	0 16A	0 32A 0 63A			
3-fase fast, 400V 2	0 16A	0 32A 0 63A			
3-fase fast, 400V 2	0 125A	0 160A 0 250A			
Avbruddsfri kraft	<input checked="" type="checkbox"/>				
1-fase stikk, 230V 3	0 16A	0 25A			
3-fase stikk, 400V 3	0 16A	0 32A 0 63A			
3-fase fast, 400V 3	0 16A	0 32A 0 63A			
3-fase fast, 400V 3	0 125A	0 160A 0 250A			
Annen forsyning	<input type="checkbox"/>				

Sikkerhet	Værdi	Spesifikasjon
Medisinsk område	<input type="checkbox"/>	
Ledende gulv - ESD	<input type="checkbox"/>	

Kommentar
Miljøbelysning

Romkontroll - fylles ut av PG	
Lysstyringskode	<input type="checkbox"/>

FORDELE

- Mye gulvplass for fiksering
- Ingen direkte utsikt fra dørsone til seng

ULEMPER

- Ingen direkte utsikt fra dørsone til seng

Standardrom: Sengerom, PHA

Areal: 14.00

		Utstyr i rom			
Artikkelnr	Artikkelnavn	Antall	Skal modelleres	Ansvar	
062.001.08	Avfallsmodul for kildesortering	1	Nei	HF	
GBA.005.14	Bord, robust d=800 b=800 h=720	1	Ja	IARK	
FSA.080	Oppbevaringsenhet, psykiatri, hovedartikkel	1	Ja	ARK	
FOA.001.05	Sittebenk / nattbord sengerom PHA	1	Ja	ARK	
GPZ.001.08	Stol, robust, stablebar, u/armle	1	Ja	IARK	
031.007.06	Sykehusseng, forsterket for psykiatri	1	Ja	RUT	

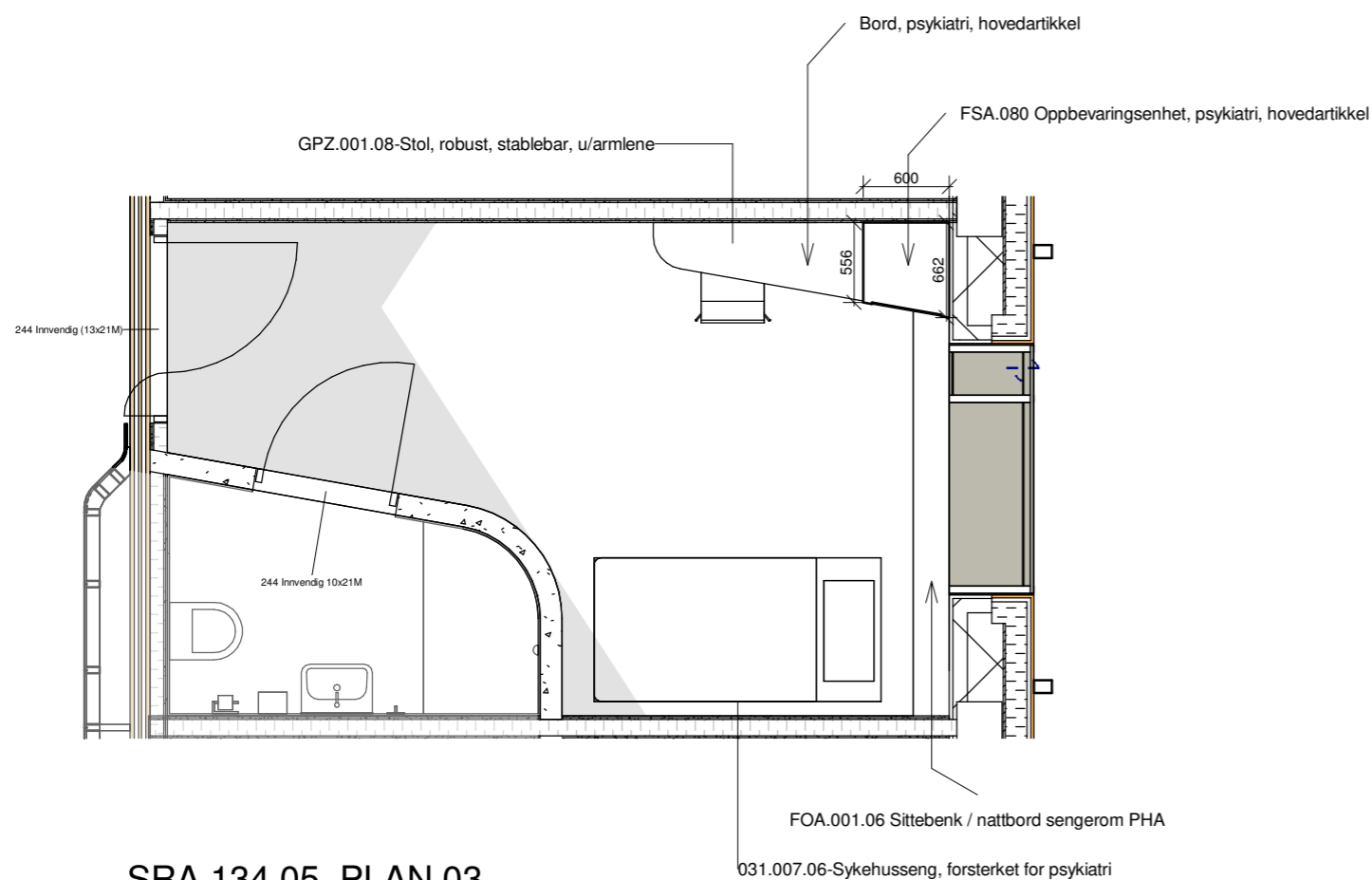

SRA.134.05, PLAN 03

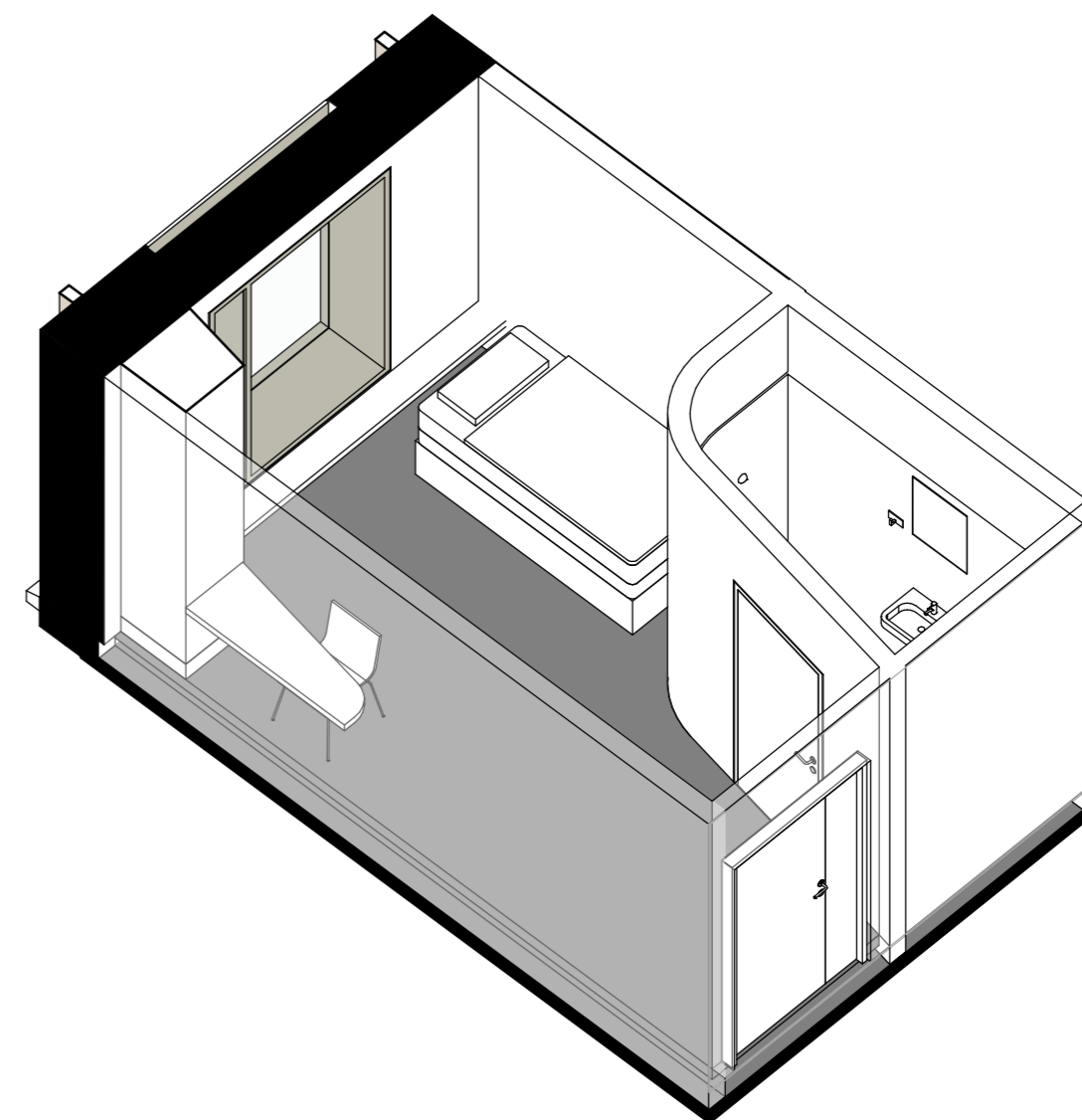

Tegningsemne:

Tegningsnr.:

Revision:

SRA.134.05 SENGEROM 03

03058-E0-00-01-A-200-60-041

Mål: 1 : 50

Dato: xxxx.xx.xx

Rev. nr.:

Rev. status:

FORDELE

- Hjørner i rommet brukes til integrerte møbler
- Direkte utsikt fra dørsonen til hele rommet
- Ulike sittemuligheter

ULEMPER

- Mindre gulvplass for fiksering

Standardrom: Sengerom, PHA Areal: 14.00

Utstyr i rom		Antall	Skal modelleres	Ansvar
Artikkelnr	Artikkelnavn			
062.001.08	Avfallsmodul for kildesortering	1	Nei	HF
GBA.005.14	Bord, robust d=800 b=800 h=720	1	Ja	IARK
FSA.080	Oppbevaringsenhet, psykiatri, hovedartikkel	1	Ja	ARK
FOA.001.05	Sittebenk / nattbord sengerom PHA	1	Ja	ARK
GPZ.001.08	Stol, robust, stablebar, u/armlene	1	Ja	IARK
031.007.06	Sykehusseng, forsterket for psykiatri	1	Ja	RUT

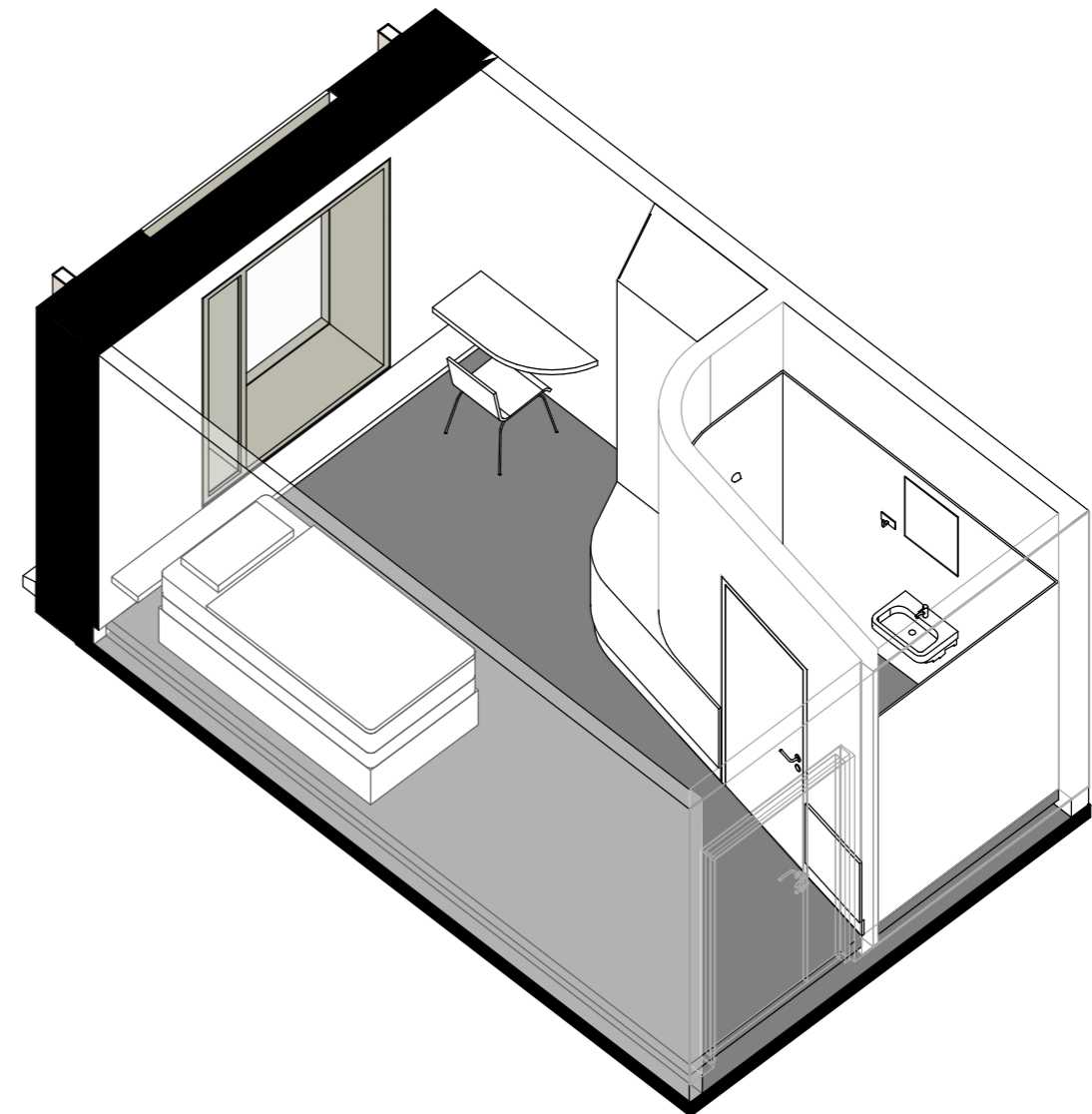
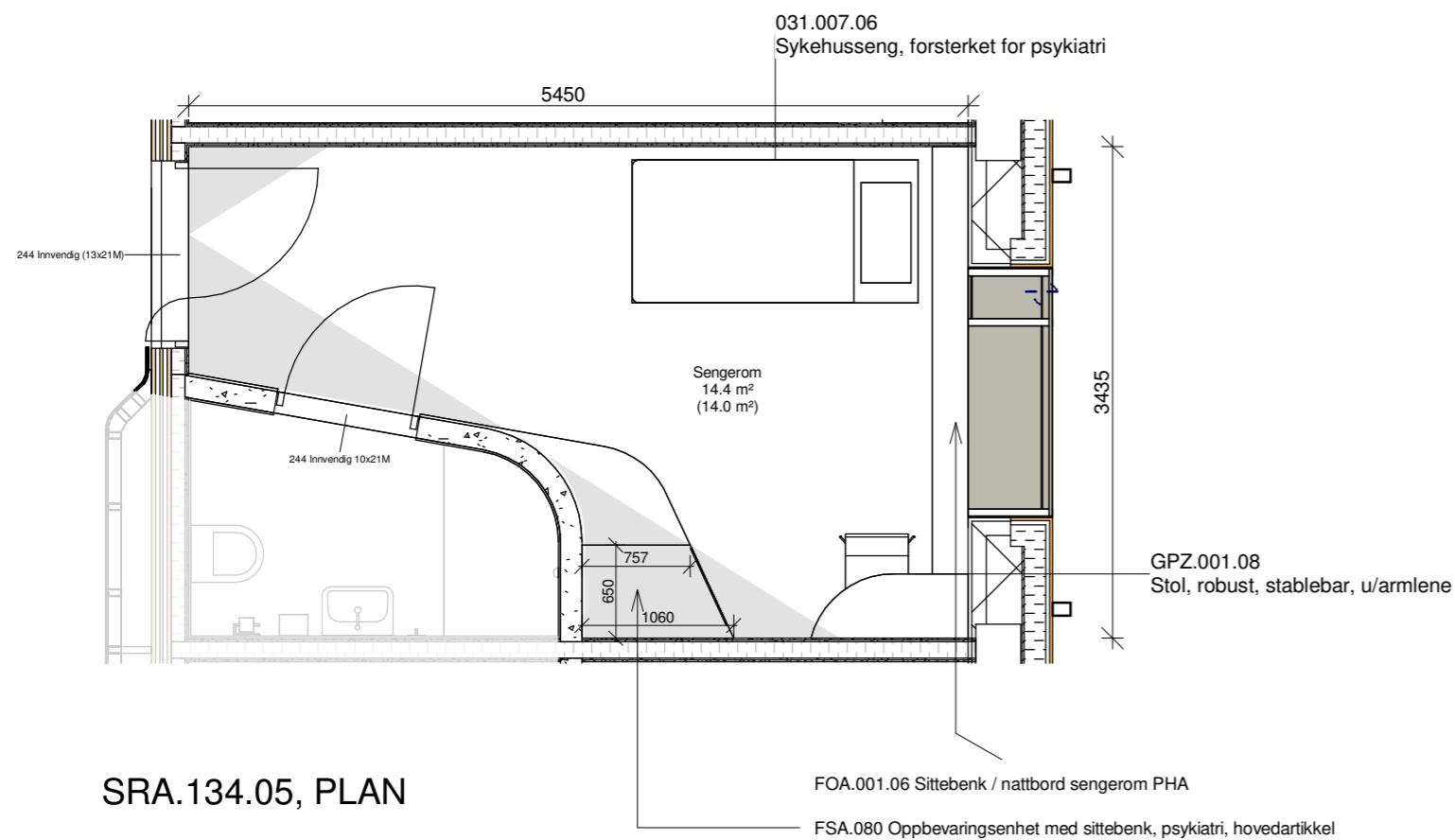

Tegningsemne:

Tegningsnr.:

Revision:

SRA.134.05 SENGEROM

03058-E0-00-01-A-200-60-018

Mål: 1 : 50

Dato: xxxx.xx.xx

Rev. nr.:

Rev. status:

FORDELE

- Hjørner i rommet brukes til integrerte møbler
- Direkte utsikt fra dørsonen til hele rommet

ULEMPER

- Mindre gulvplass for fiksering

Standardrom: Sengerom, PHA Areal: 14.00

Utstyr i rom				
Artikkelnr	Artikkelnavn	Antall	Skal modelleres	Ansvar
062.001.08	Avfallsmodul for kildesortering	1	Nei	HF
GBA.005.14	Bord, robust d=800 b=800 h=720	1	Ja	IARK
FSA.080	Oppbevaringsenhet, psykiatri, hovedartikkel	1	Ja	ARK
FOA.001.05	Sittebenk / nattbord sengerom PHA	1	Ja	ARK
GPZ.001.08	Stol, robust, stablebar, u/armene	1	Ja	IARK
031.007.06	Sykehusseng, forsterket for psykiatri	1	Ja	RUT

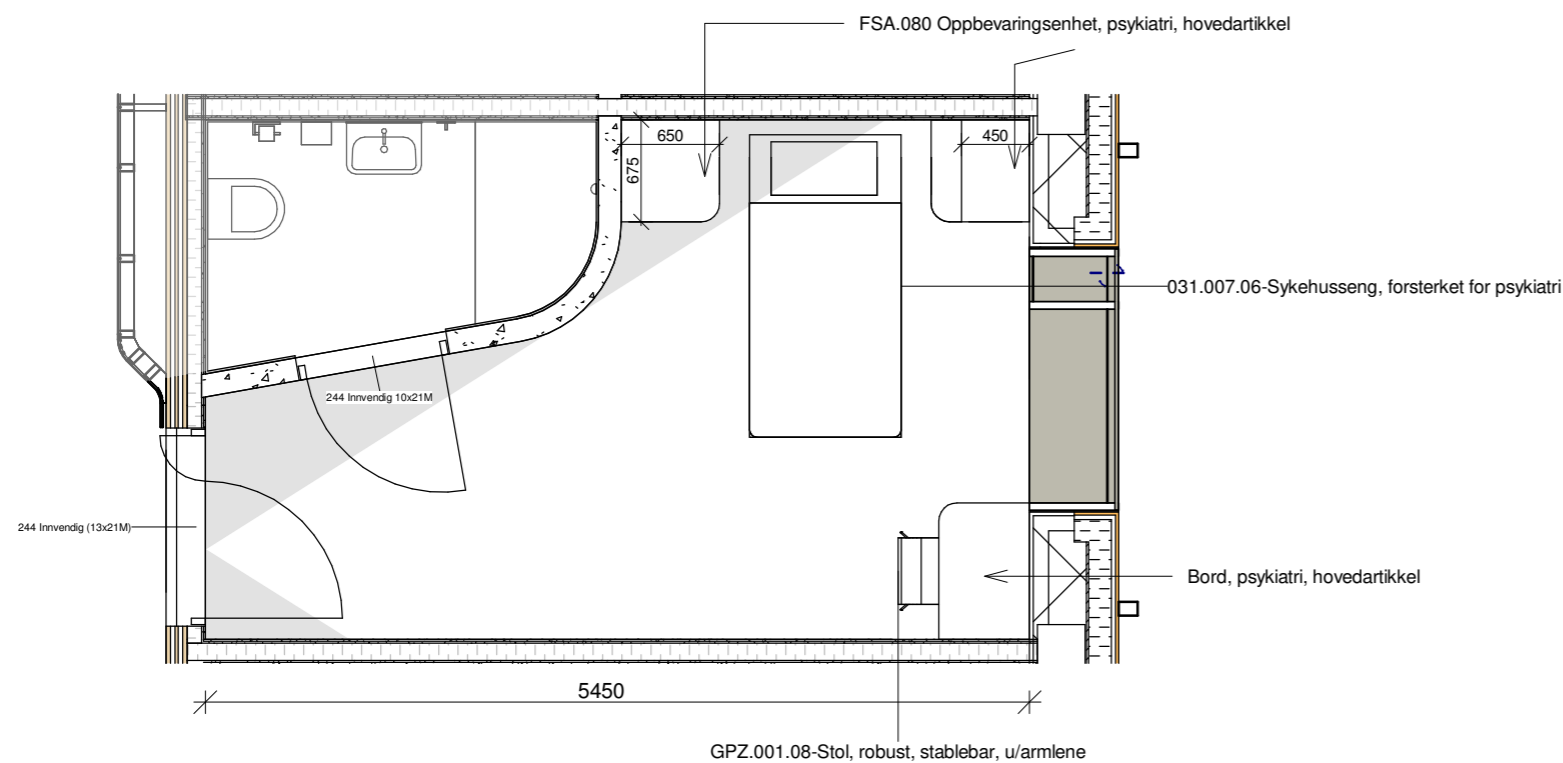

SRA.134.05, PLAN 02

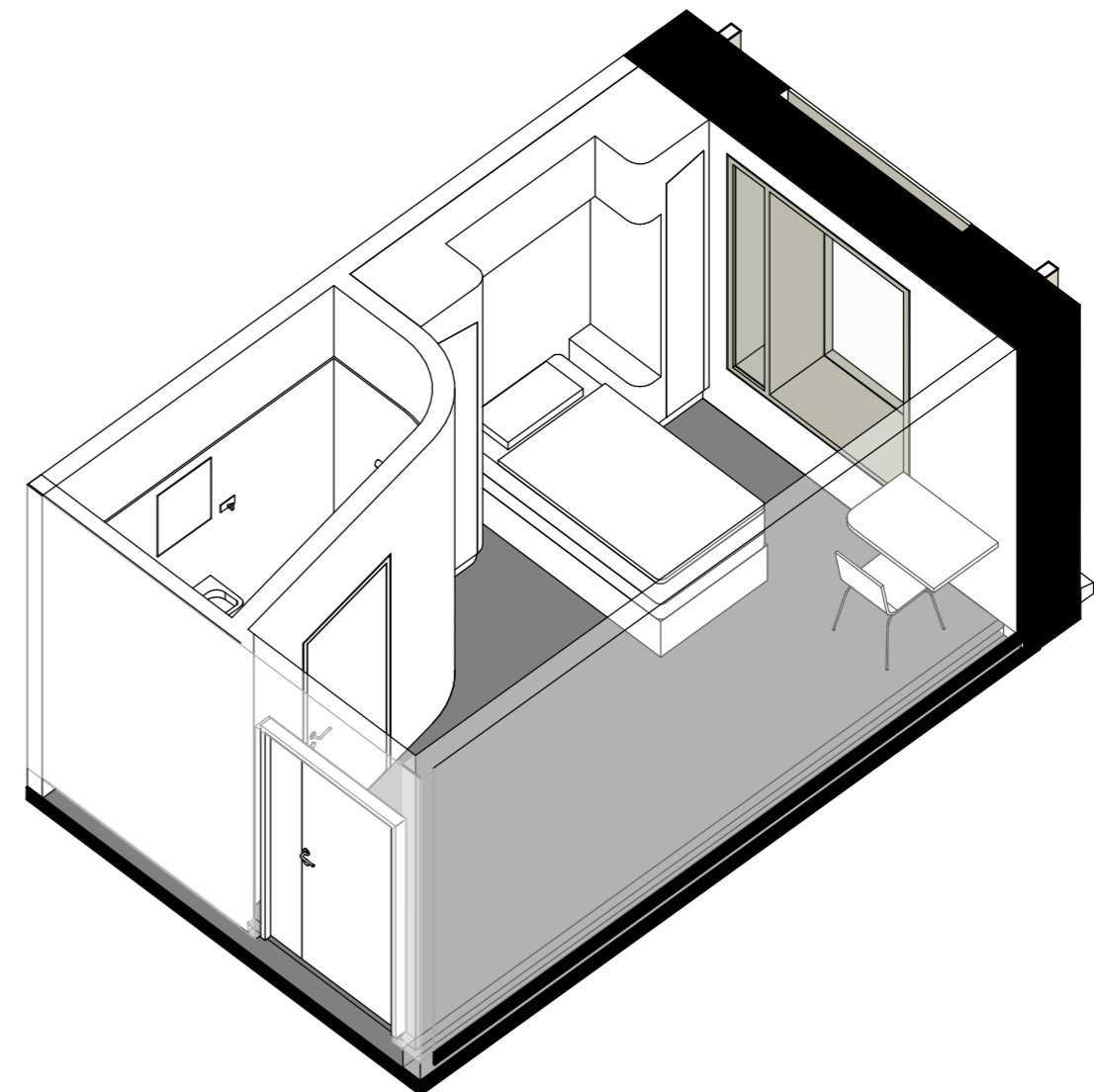



RFP skjema for standardrom

Helse Sør-Øst RHF
Nye Aker

Kode: SRA.001.00

Navn	Aktivitetsrom, PHA
Sidst ændret:	Bråthen, Jonas, 12. februar 2024 11:37

Detaljer	Grupper / Klassificeringer / Status
Programmeret areal	40,00
Beskrivelse	40,00
Kapasitetsbærende rom	0
	Forprosjekt aktivitet B
	PG ansvar standardomskatalog -
	forprosjektfase ARH
	02A PHA døgnområde
	NSA - prosjekteringsgruppe

Beskrivelse

Beskrivelse av aktiviteter og funksjoner
Aktivitetsrom for pasienter i et døgnområde PHA på 20 pasienter. Rommet skal også brukes til utredning av funksjonsnivå for pasienter.

Rommet deles i én sone for terapeutisk trening med ulike aktiviteter som data, spill, kunstterapi, maling osv., og én sone for fysisk aktivitet og trening. Det skal være mulig å dele rommet fysisk.

Aktiviteteene kan medføre søl. Det er behov for å kunne tappe og tømme vann.

Personbelastning (underlag for møblering og areal)	Værdi	Spesifikasjon
Personer, normalt	4	
Bruktid, normalt	00	til 24 7 d/u
Personer, maksimalt	8	
Varig arbeidsplass	<input type="checkbox"/>	

Nærhet/sambruk	Værdi	Spesifikasjon
Dør til andre rom	<input type="checkbox"/>	
Sambruk med andre	<input type="checkbox"/>	
Nærhet/avstand til andre funksjoner		

Utforming/bygg

Vegger	Værdi	Spesifikasjon	Generelt for rommet	Værdi	Spesifikasjon
Veggmontert utstyr	<input checked="" type="checkbox"/>		Spesielle krav til overflater	<input checked="" type="checkbox"/>	Robusthetskrav
Gjennomstikk/luke til andre rom	<input type="checkbox"/>		Inneslutningsnivå	<input type="checkbox"/>	
Skjerming mot innsyn	<input checked="" type="checkbox"/>	fra utearealer	Strålings skjerming	<input type="checkbox"/>	
Fendring	<input type="checkbox"/>		Spesielle lydkrav	<input type="checkbox"/>	
			Skjerming mot vibrasjon	<input type="checkbox"/>	
			Glassfelt i vegg til andre rom	<input type="checkbox"/>	
			Inntransport av nyttelast/utstyr	<input type="checkbox"/>	
			Spesiell belastning gulv/tak/vegg	<input type="checkbox"/>	
			Bruk av brennbare gasser og kjemikalier	<input type="checkbox"/>	

Tak/himling	Værdi	Spesifikasjon
Himlingshøyde større enn 270 cm	<input type="checkbox"/>	
Takmontert utstyr	<input type="checkbox"/>	

Gulv/dekke	Værdi	Spesifikasjon
Vekt av utstyr	<input type="checkbox"/>	
Maks nedbøying	<input type="checkbox"/>	
Antistatisk beskyttelse	<input type="checkbox"/>	
Utsparing i gulv til utstyr	<input type="checkbox"/>	

Vinduer og Dører

Dører	Værdi	Spesifikasjon
Spesielle krav til døråpning	<input type="checkbox"/>	
Glass i dør	<input type="checkbox"/>	
Skyvedør	<input type="checkbox"/>	
Beskyttelse	<input type="checkbox"/>	
Adgangskontroll	<input checked="" type="checkbox"/>	Kortlås
Automatisk døråpner	<input type="checkbox"/>	



RFP skjema for standardrom

Helse Sør-Øst RHF
Nye Aker

Kode: SRA.001.00

Vinduer og Dører

Dører	Værdi	Spesifikasjon
Skal døren kunne stå åpen	<input type="checkbox"/>	
Forrigling	<input type="checkbox"/>	

Vinduer	Værdi	Spesifikasjon	Vinduer	Værdi	Spesifikasjon
Dagslys	<input checked="" type="checkbox"/>		Mulighet for å kunne åpne/lukke	<input type="checkbox"/>	
Ikke vindu	<input type="checkbox"/>		Blending	<input type="checkbox"/>	

Kommentar

Elkraft

Strømforsyning	Værdi	Spesifikasjon	Belysning	Værdi	Spesifikasjon
Normalkraft	<input checked="" type="checkbox"/>		Krav til styring av lys	<input checked="" type="checkbox"/>	Manuelt
1-fase stikk, 230V	12 16A	0 25A	Lysdemping	<input type="checkbox"/>	
3-fase stikk, 400V	0 16A	0 32A	Nattlys	<input type="checkbox"/>	
3-fase fast, 400V	0 16A	0 32A	Styring av innvendig blending	<input type="checkbox"/>	
3-fase fast, 400V	0 125A	0 160A	Overstyring av utvendig solavskjerming	<input type="checkbox"/>	
Reservekraft	<input type="checkbox"/>		Spesielle krav	<input type="checkbox"/>	
Avbruddsfri kraft	<input type="checkbox"/>				
Annen forsyning	<input type="checkbox"/>				

Romkontroll - fyller ut av PG	Værdi	Spesifikasjon
Lysstyringskode	<input type="checkbox"/>	

Sikkerhet	Værdi	Spesifikasjon
Medisinsk område	<input type="checkbox"/>	
Ledende gulv - ESD	<input type="checkbox"/>	

Kommentar

IKT

Datanettverk	Værdi	Spesifikasjon	Lyd og bilde	Værdi	Spesifikasjon
IKT uttak (telefon, data, TV, MTU etc.)	5		Telefonapparat	0	
			Høytalende samtaleanlegg mellom rom	<input type="checkbox"/>	
			Teleslynge/hjelp for hørselshemmede	<input type="checkbox"/>	
			Taleforsterkning	<input type="checkbox"/>	
			Programlyd/lydavspilling	<input type="checkbox"/>	
			Styresystem for AV-anlegg	<input type="checkbox"/>	
			Spesielle lyd/bildebehov	<input type="checkbox"/>	

Kommentar

Automasjon og sikkerhet

Sikkerhet	Værdi	Spesifikasjon	Kommentar
Kameraovervåkning	<input type="checkbox"/>		
Overfall-/ransalarm	<input checked="" type="checkbox"/>	Posisjonsender	
Objektsikring	<input type="checkbox"/>		
Deteksjon, person	<input type="checkbox"/>		

Automasjon	Værdi	Spesifikasjon
Deteksjon, CO2	<input type="checkbox"/>	
Deteksjon, gass	<input type="checkbox"/>	
Deteksjon, temperatur	<input type="checkbox"/>	
Deteksjon, trykk	<input type="checkbox"/>	
Deteksjon, fuktighet	<input type="checkbox"/>	
Deteksjon, spesifiser	<input type="checkbox"/>	

Standardrom: Aktivitetsrom, PHA

Areal: 40.00

Utstyr i rom				
Artikkelnr	Artikkelnavn	Antall	Skal modelleres	Ansvar
GBA.006.03	Arbeidsbord hev/senk d=800 b=1400	1	Ja	IARK
GPZ.004	Arbeidsstol, hovedartikkel	1	Ja	IARK
062.001.08	Avfallsmodul for kildesortering	1	Nei	HF
GBA.005.05	Bord samtale b=800 d=800 h=700	2	Ja	IARK
033.002	Ergometersykkel	2	Ja	RUT
FSA.069.04	Høyskap, generelt låsbart d=400 b=600 h=2100, robust	8	Ja	ARK
UHZ.011	Høytaler 8", aktiv, i kabinett	2	Ja	RIKT
UMZ.016	IPTV-skjerm, 65"	1	Ja	RIKT
091.007	Pakke, PC standard kontorløsning	1	Nei	IKT
NYZ.001	Servant hovedartikkel - X	1	Ja	RIV
033.029	Stativ treningsutstyr	1	Nei	HF
GPZ.001.06	Stol, robust, stablebar m/armlene	8	Ja	IARK
033.001	Tredemølle	1	Ja	RUT
FBA.077	Veggfeste AV-skjerm, < 35 Kg	1	Ja	RIKT

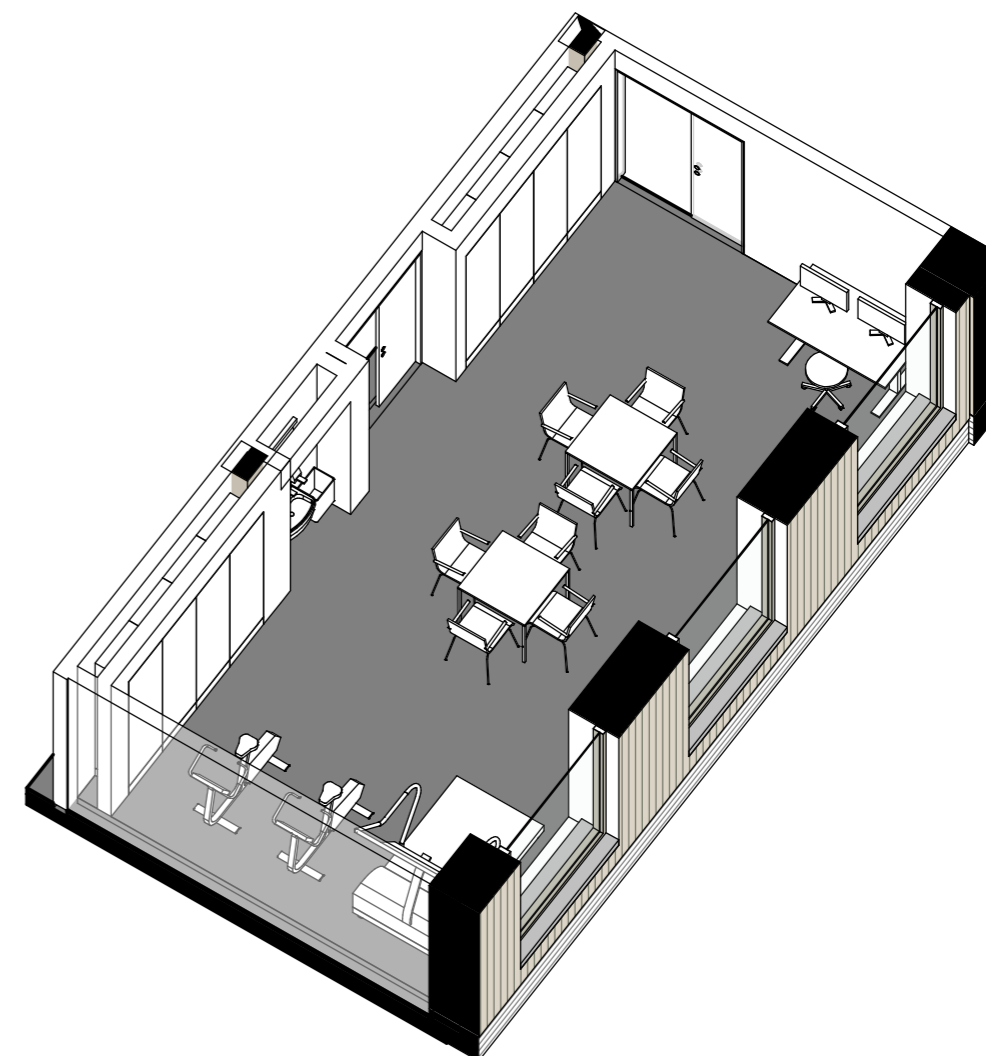
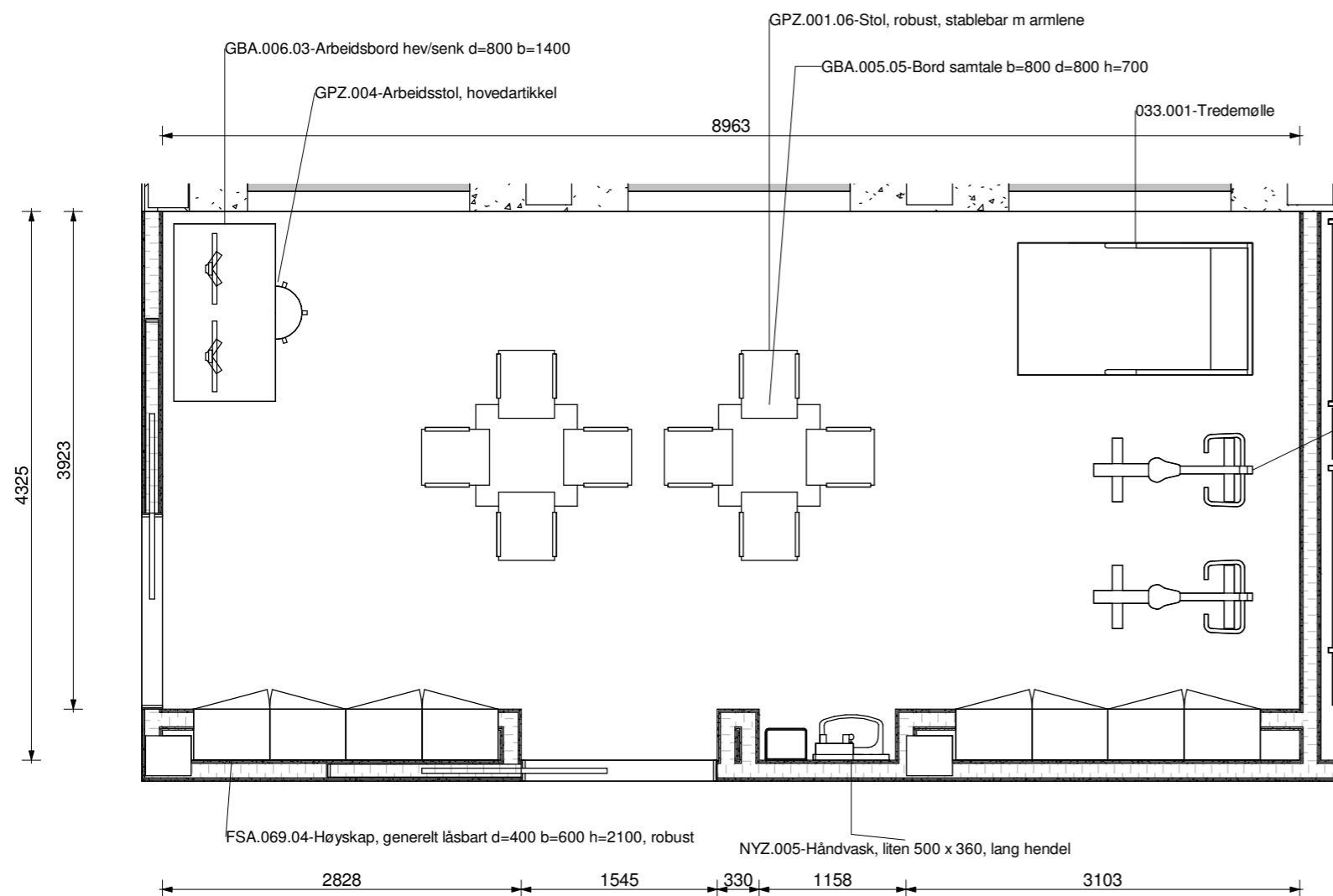

Tegningsemne:

Tegningsnr.:

Revision:

03058-E0-00-01-A-200-60-002

SRA.001.00 Aktivitetsrom

Mål: 1 : 50

Dato: xxxx.xx.xx

Rev. nr.:

Rev. status:



RFP skjema for standardrom

Helse Sør-Øst RHF

Nye Aker

Kode: SRMAL.036.06

Navn	Torg, PHA
Sidst ændret:	Bråthen, Jonas, 12. marts 2024 15:37

Detaljer	Grupper / Klassificeringer / Status
Programmeret areal	24,00 Forprosjekt aktivitet B 02A PHA døgnområde
Beskrivelse	Psykisk helsevern og rus. PG ansvar standardomskatalog - NSA - prosjekteringsgruppe Åpent område sentralt ved ankomst til enhet, møteplass for personell og pasienter. forprosjektfase ARH
Kapasitetsbærende rom	0

Beskrivelse

Beskrivelse av aktiviteter og funksjoner

Området er åpen sone i korridor/avdelingen, sentralt og nærhet til ankomst.

Varierte oppholdsoner

Møteplass for personell og pasienter.

Mulig sitteplass for nattevakter

Informasjon til pasienter

Oppbevaring av spill, aktivitetsutstyr

Med mulighet for arbeidsstasjon tilpasset funksjonen.

Personbelastning (underlag for møblering og areal)	Værdi	Spesifikasjon
Personer, normalt	2	
Brukstid, normalt	00	til 24 7 d/u
Personer, maksimalt	3	
Varig arbeidsplass	<input type="checkbox"/>	

Nærhet/sambruk	Værdi	Spesifikasjon
Dør til andre rom	<input type="checkbox"/>	
Sambruk med andre	<input type="checkbox"/>	
Nærhet/avstand til andre funksjoner		

Utforming/bygg

Vegger	Værdi	Spesifikasjon	Generelt for rommet	Værdi	Spesifikasjon
Veggmontert utstyr	<input type="checkbox"/>		Spesielle krav til overflater	<input type="checkbox"/>	
Gjennomstikk/luke til andre rom	<input type="checkbox"/>		Inneslutningsnivå	<input type="checkbox"/>	
Skjerming mot innsyn	<input type="checkbox"/>		Strålings skjerming	<input type="checkbox"/>	
Fendring	<input type="checkbox"/>		Spesielle lydkrav	<input type="checkbox"/>	
			Skjerming mot vibrasjon	<input type="checkbox"/>	
			Glassfelt i vegg til andre rom	<input type="checkbox"/>	
			Inntransport av nyttebelastning/utstyr	<input type="checkbox"/>	
			Spesiell belastning gulv/tak/vegg	<input type="checkbox"/>	
			Bruk av brennbare gasser og kjemikalier	<input type="checkbox"/>	
			Kommentar		



RFP skjema for standardrom

Helse Sør-Øst RHF

Nye Aker

Kode: SRMAL.036.06

Vinduer og Dører			
Dører	Værdi	Spesifikasjon	
Spesielle krav til døråpning	<input type="checkbox"/>		
Glass i dør	<input type="checkbox"/>		
Skyvedør	<input type="checkbox"/>		
Beskyttelse	<input type="checkbox"/>		
Adgangskontroll	<input type="checkbox"/>		
Automatisk døråpner	<input type="checkbox"/>		
Skal døren kunne stå åpen	<input type="checkbox"/>		
Forrigling	<input type="checkbox"/>		
Vinduer	Værdi	Spesifikasjon	Vinduer
Dagslys	<input type="checkbox"/>		Mulighet for å kunne åpne/lukke
Ikke vindu	<input type="checkbox"/>		Blending
Kommentar	Åpen løsning ut mot korridor		

Elkraft

Strømforsyning	Værdi	Spesifikasjon	Belysning	Værdi	Spesifikasjon
Normalkraft	<input checked="" type="checkbox"/>		Krav til styring av lys	<input type="checkbox"/>	
1-fase stikk, 230V	16 16A	0 25A	Lysdemping	<input type="checkbox"/>	
3-fase stikk, 400V	0 16A	0 32A 0 63A	Nattlys	<input type="checkbox"/>	
3-fase fast, 400V	0 16A	0 32A 0 63A	Styring av innvendig blending	<input type="checkbox"/>	
3-fase fast, 400V	0 125A	0 160A 0 250A	Overstyring av utvendig solavskjerming	<input type="checkbox"/>	
Reservekraft	<input type="checkbox"/>		Spesielle krav	<input type="checkbox"/>	
Avbruddsfri kraft	<input type="checkbox"/>				
Annen forsyning	<input type="checkbox"/>				
Romkontroll - fylles ut av PG					
Lysstyringskode	<input type="checkbox"/>		Sikkerhet	Værdi	Spesifikasjon
			Medisinsk område	<input type="checkbox"/>	
			Ledende gulv - ESD	<input type="checkbox"/>	
			Kommentar		

IKT

Datanettverk	Værdi	Spesifikasjon	Lyd og bilde	Værdi	Spesifikasjon
IKT uttak (telefon, data, TV, MTU etc.)	4		Telefonapparat	0	
			Høytalende samtaleanlegg mellom rom	<input type="checkbox"/>	
			Teleslynge/hjelp for hørselshemmede	<input type="checkbox"/>	
			Taleforsterkning	<input type="checkbox"/>	
			Programlyd/lydavspilling	<input type="checkbox"/>	
			Styresystem for AV-anlegg	<input type="checkbox"/>	
			Spesielle lyd/bildebehov	<input type="checkbox"/>	
			Kommentar		

Standardrom: Torg, PHA Areal: 24.00

Utstyr i rom				
Artikkelnr	Artikkelnavn	Antall	Skal modelleres	Ansvar
GBA.005	Bord, hovedartikkel	1	Ja	IARK
GBA.005.09	Bord, sofabord rundt, robust, d=600 h=520	1	Ja	IARK
FDB.004	Frontdesk, Spesial, hovedartikkel	1	Ja	ARK
GHA.001	Hylleseksjon, hovedartikkel	1	Ja	IARK
GPZ.006.07	Lenestol, hvilestol justerbar på hjul	2	Ja	IARK
091.007	Pakke, PC standard kontorløsning	1	Nei	IKT
GPZ.009	Puff, hovedartikkel	4	Ja	IARK

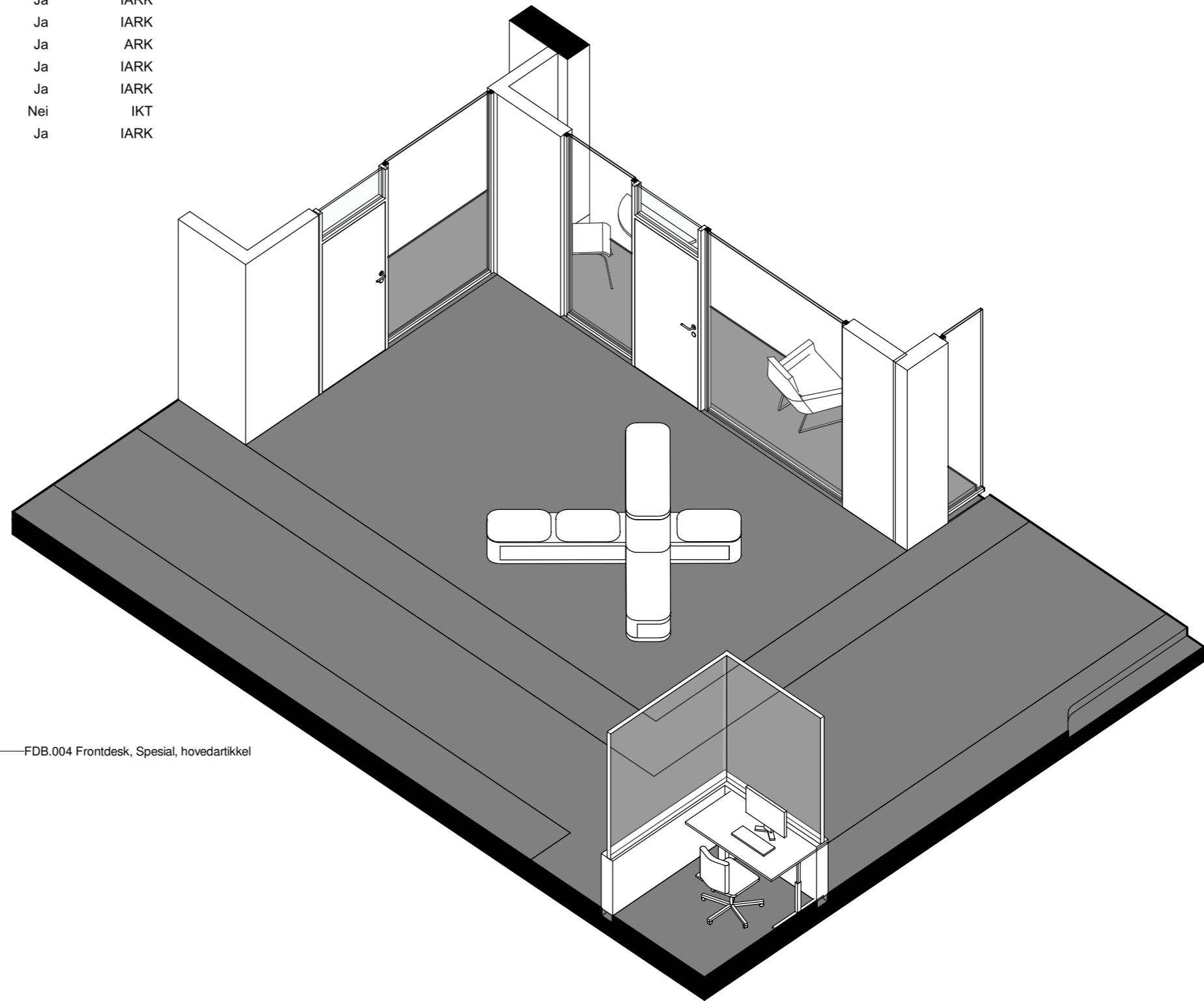
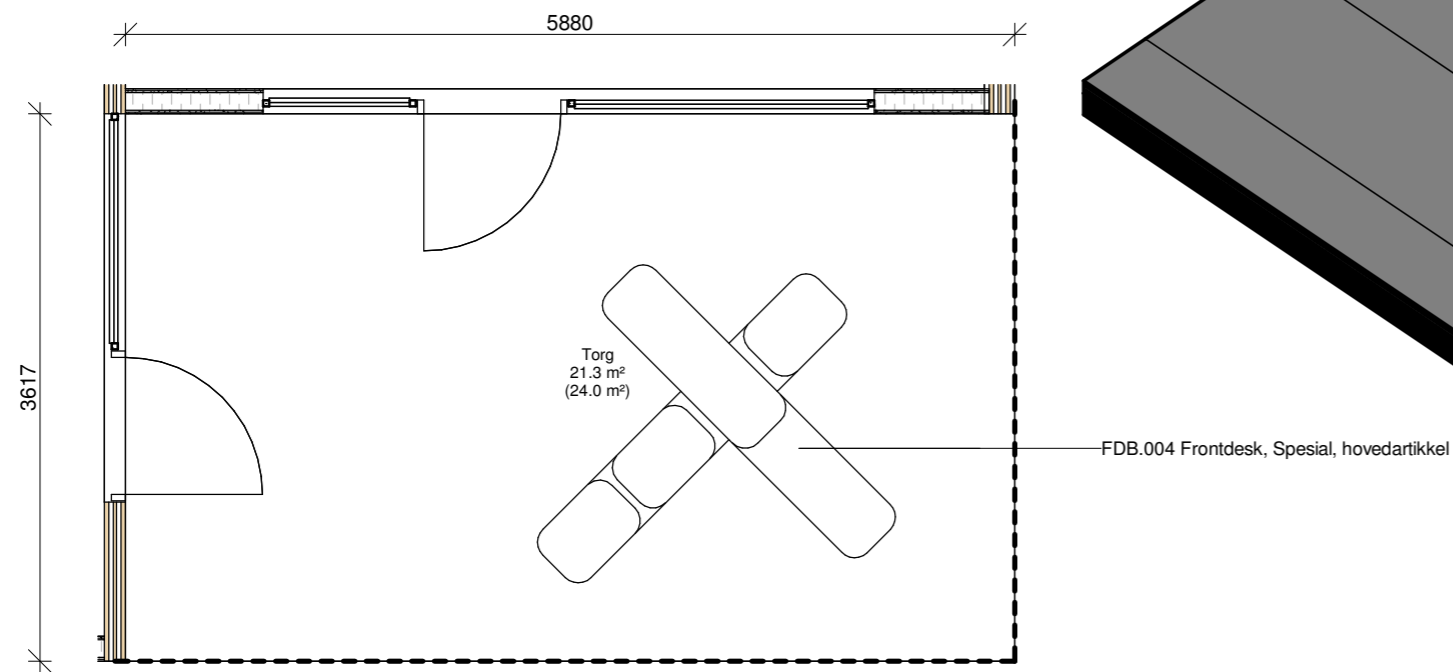

SRMAL.036.06, PLAN

Tegningsemne:

Tegningsnr.:

Revision:

03058-E0-00-01-A-200-60-009

SRMAL.036.06 Torg

TEAM AKER

1 : 50

HELSE Sør-Øst

Dato: xxxx.xx.xx

Rev. nr.: 11

Rev. status: