

Medvirkning Hovedaktivitet D

GRUPPE 2.3 - MØTE 3

PHA BUP





FORSLAG TIL FUNKSJONSPLASSERING I BYGGENE

ETASJE 01

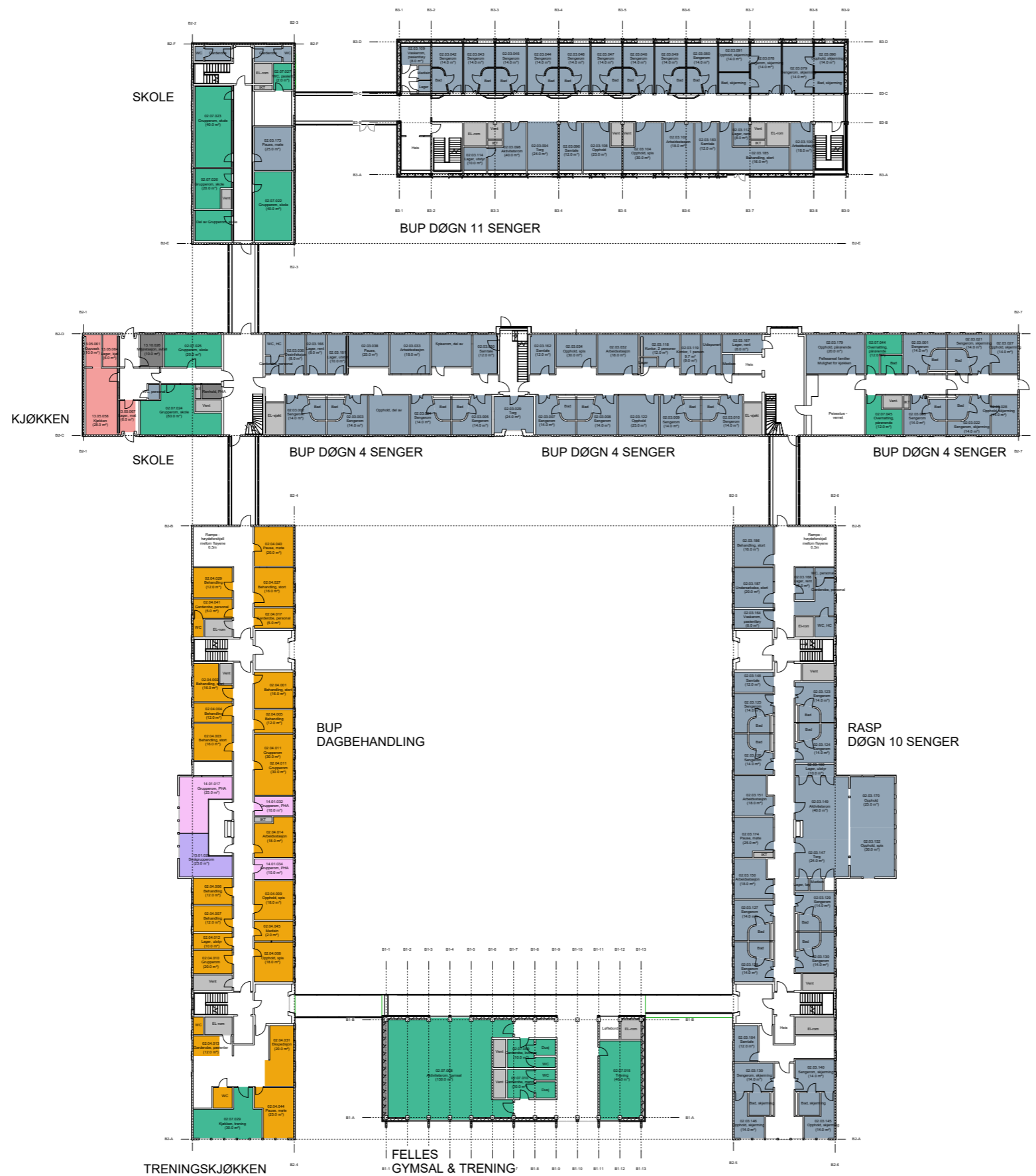

MERKNADER

- 02.03.01: Psykisk helsevern og avhengighet / Dagområde BUP / Dagområde BUP barn
- 02.03.02: Psykisk helsevern og avhengighet / Dagområde BUP / Dagområde BUP ungdom
- 02.03.03: Psykisk helsevern og avhengighet / Dagområde BUP / Dagområde RASP barn og ungdom
- 02.04.01: Psykisk helsevern og avhengighet / Dagområde BUP / Dagbehandling BUP
- 02.04.02: Psykisk helsevern og avhengighet / Dagområde BUP / Utredning BUP
- 02.07: Psykisk helsevern og avhengighet / Fellesfunksjoner
- 13.05: Ikke-medisinsk service / Måthåndtering
- 13.07.02: Ikke-medisinsk service / Renhold / Desentral renhold
- 13.10.01: Ikke-medisinsk service / Avfallshåndtering / Desentral avfallshåndtering
- 14.01: Forskning og undervisning, OUS / Klinikkarealer
- 15.01: Forskning og undervisning UIO / Klinikkarealer
- RIE
- RIV
- Teknisk

FORELØPIG TEGNING
09-05-2022 12:11:56

Rev.	Dato	Beskrivelse	Utt.	Av.	Godkj.
NYE AKER BYGGHERRE: Helse Sør-Øst RHF RÅDGIVER: HELSE SØR-ØST TEAM AKER					
FORPROSJEKT MEDVIRKNING (D3) 1. ETASJEPLAN PHA MDT			Egenkontroll: Gode		
PROSJEKT: NSA DOKUMENT: 03058-B0-00-01-A-200-20-020 DATO: 09-05-2022 FORFATTER: MÅLSTED, 1208 AB			REVISJON: A		

FORSLAG TIL FUNKSJONSPLASSERING I BYGGENE

ETASJE 02



MERKNADER

- 02.03.01: Psykisk helsevern og avhengighet / Dagrområde BUP / Dagrområde BUP barn
- 02.03.02: Psykisk helsevern og avhengighet / Dagrområde BUP / Dagrområde BUP ungdom
- 02.03.03: Psykisk helsevern og avhengighet / Dagrområde BUP / Dagrområde RASP barn og ungdom
- 02.04.02: Psykisk helsevern og avhengighet / Dagrområde BUP / Utredning BUP
- 02.05: Psykisk helsevern og avhengighet / Kontorer og møterom
- 02.06: Psykisk helsevern og avhengighet / Kontorareidsplasser, administrasjon og ledelse
- 15.01: Forskning og undervisning UIO / Klinikkarealer
- RIE
- RIV
- Teknisk

FORELØPIG TEGNING
09-05-2022 12:11:27

Rev.	Dato	Beskrivelse	Utst.	Kont.	Arb.	Godk.
NYE AKER BYGGHERRE: Helse Sør-Øst RHF RÅDGIVER: HELSE SØR-ØST TEAM AKER						
FORPROSJEKT MEDVIRKNING (D3) 2. ETASJEPLAN PHA MDT			Egenkontroll: MÅLSETNING: 1308 Godk.: AB			
PROSJEKT: NSA	REF: 03058-80-00-02-A-200-20-020	REVISJON:				
DRUSET: 8201	DRUSET: 8201	REVISJON:	A			

KULVERT MELLOM BYGG B3 OG BYGG C1 ETASJE U1

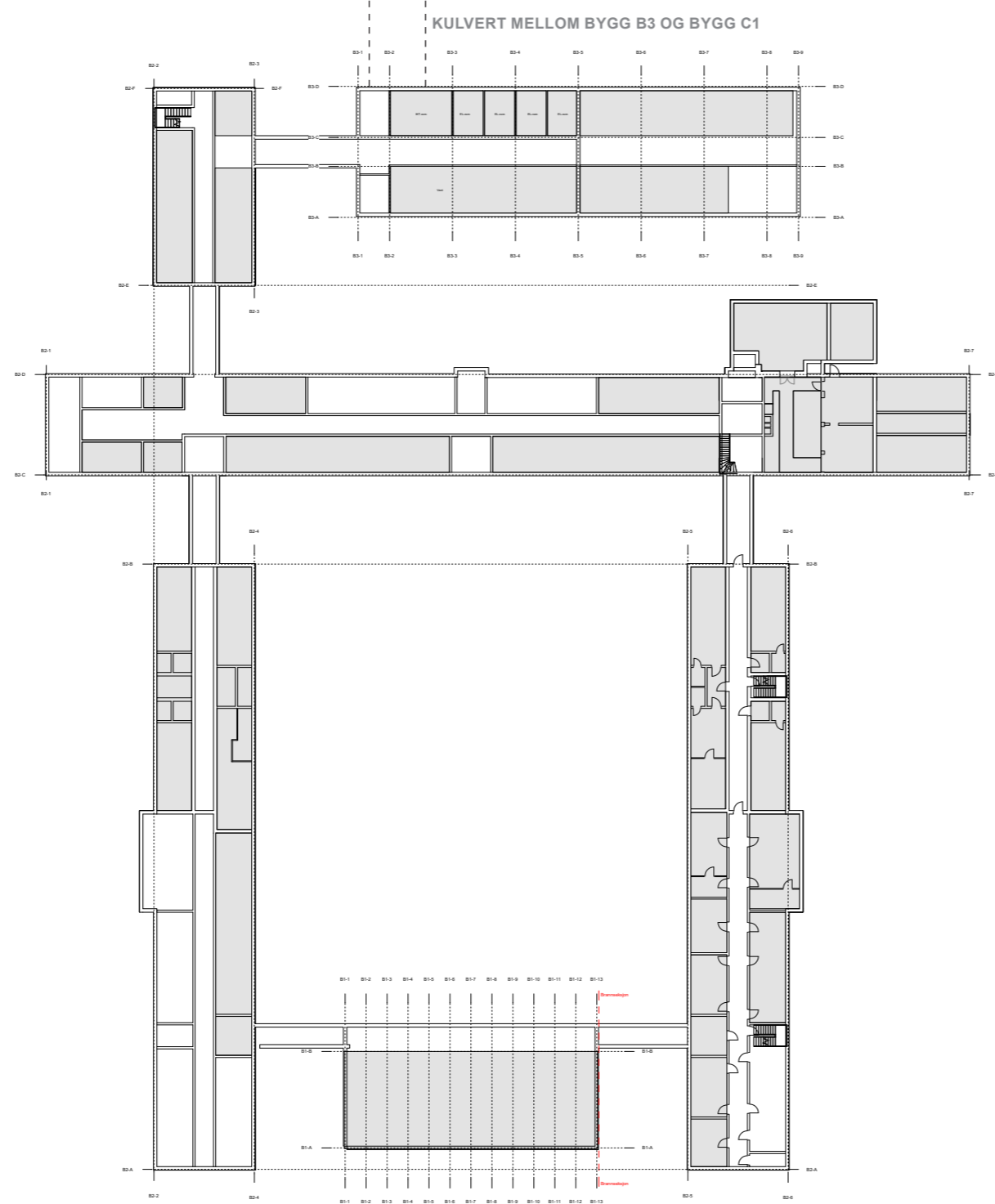

MERKNADER

FORELØPIG TEGNING
09-05-2022 12:09:41

Rev.	Dato	Beskrivelse	Utført av	Kontrollert av	Godkjørt av
NYE AKER BYGGHERRE: Helse Sør-Øst RHF RÅDGIVER: HELSE SØR-ØST TEAM AKER					
FORPROSJEKT MEDVIRKNING (D3) U1. ETASJEPLAN PHA MIDT			Egenkontroll: Duplikatnr.: Godtj.:		
PROSJEKT: NSA DOKUMENTNR: B201			TITTEL: 09058-B0-00-U1-A-200-20-020 DATO: 09-05-2022 TILGANG: 1200 AV: AB		
REVISJON:			REVISJON:		

STØRRELSE SENGEROM

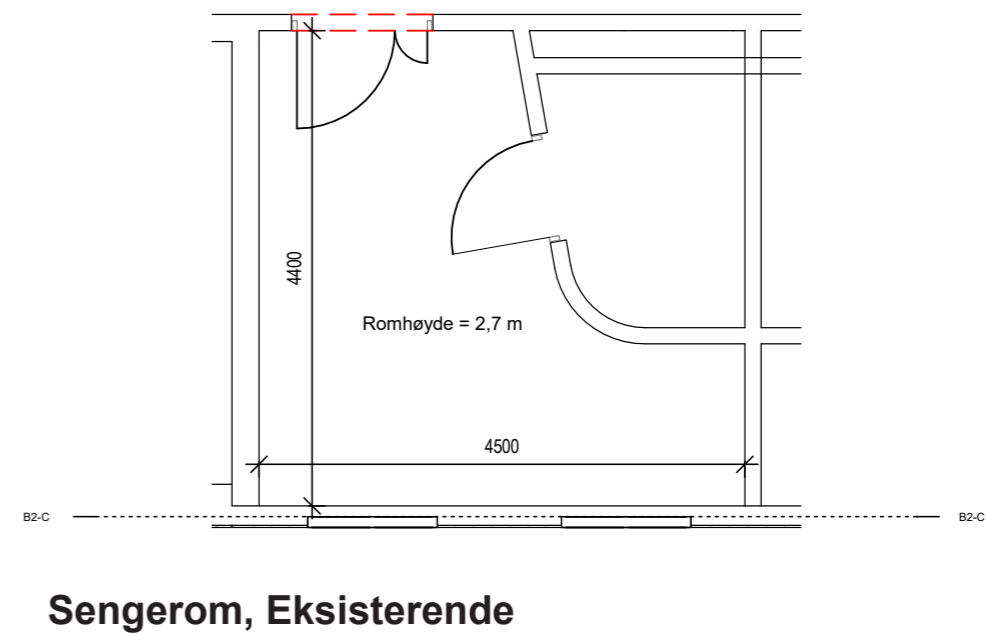
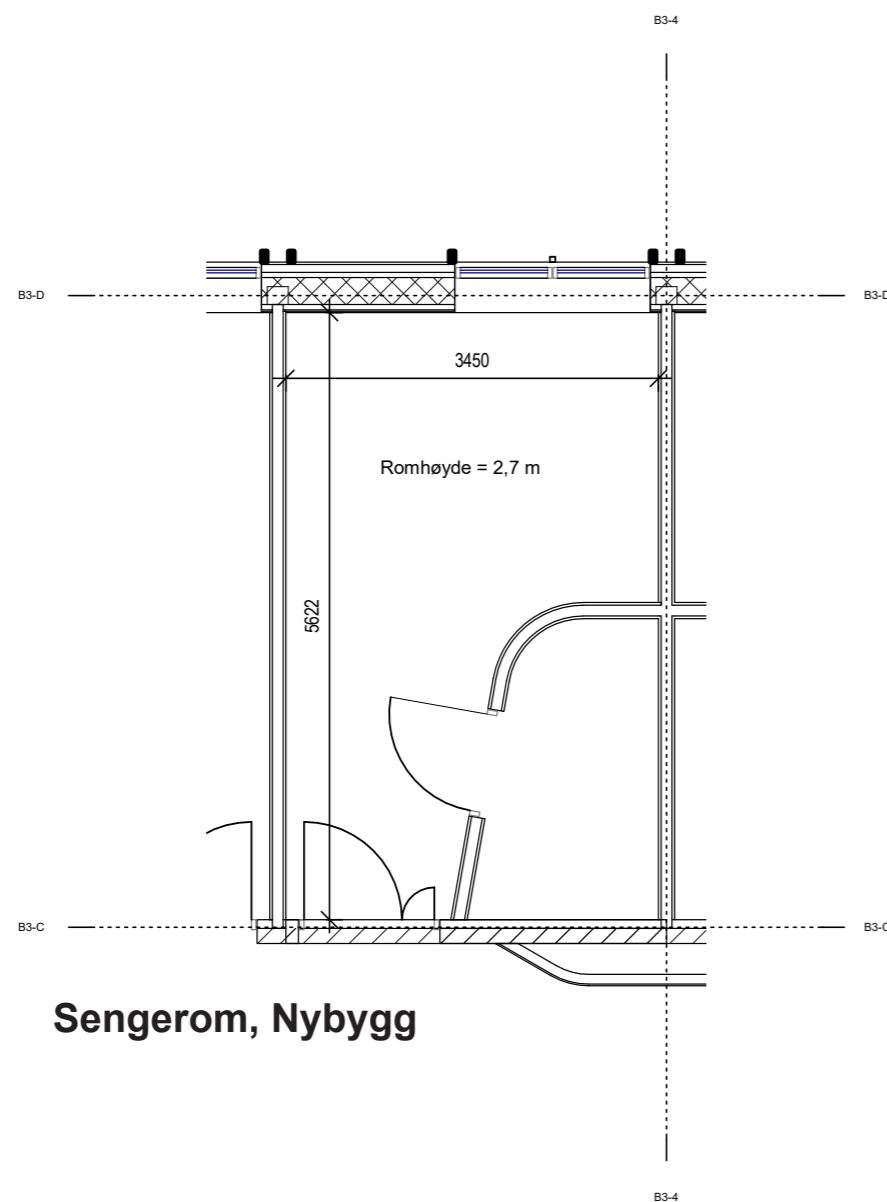

TAKHØYDER

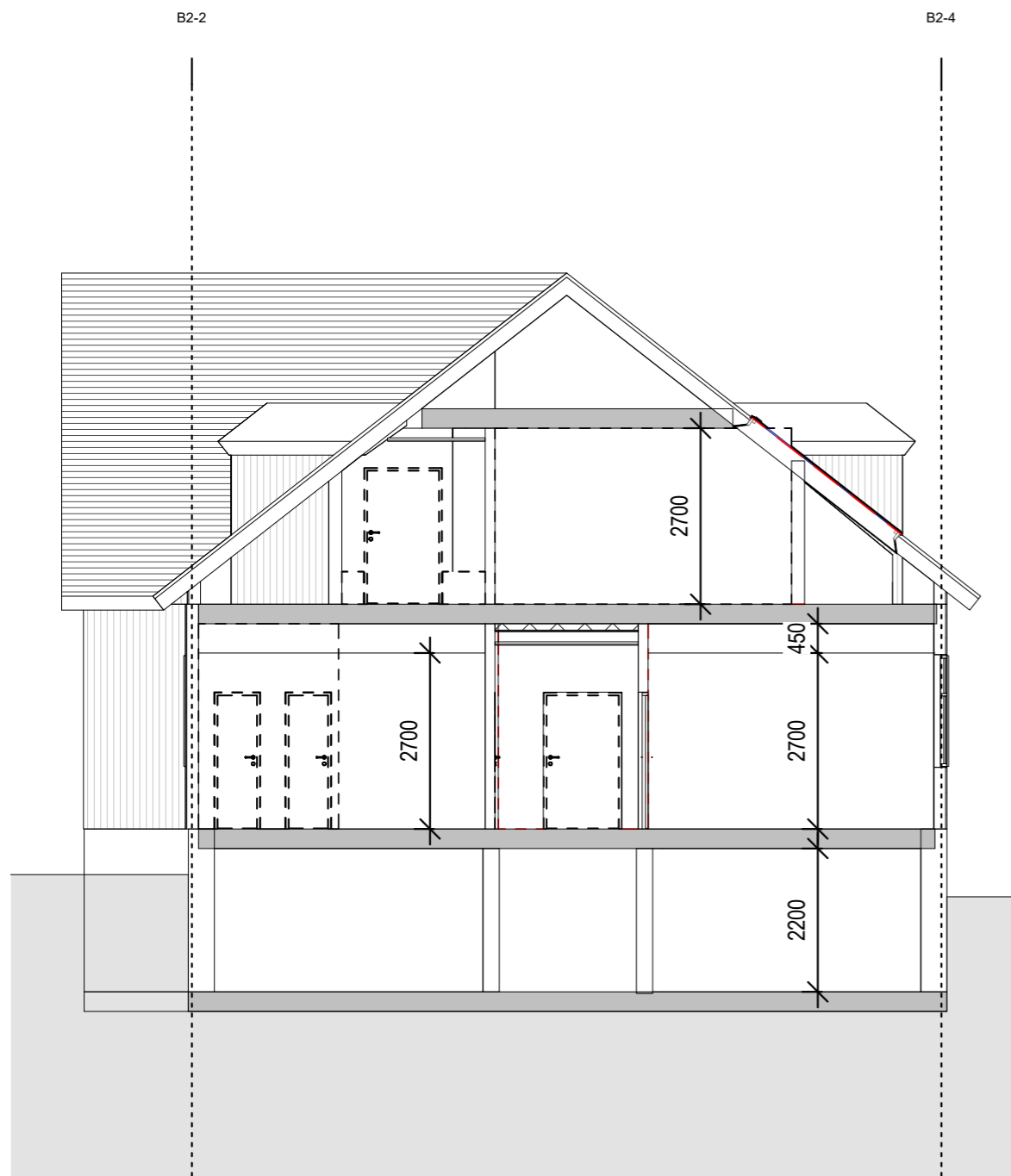

Snitt gjennom fellesarealer (opphold)

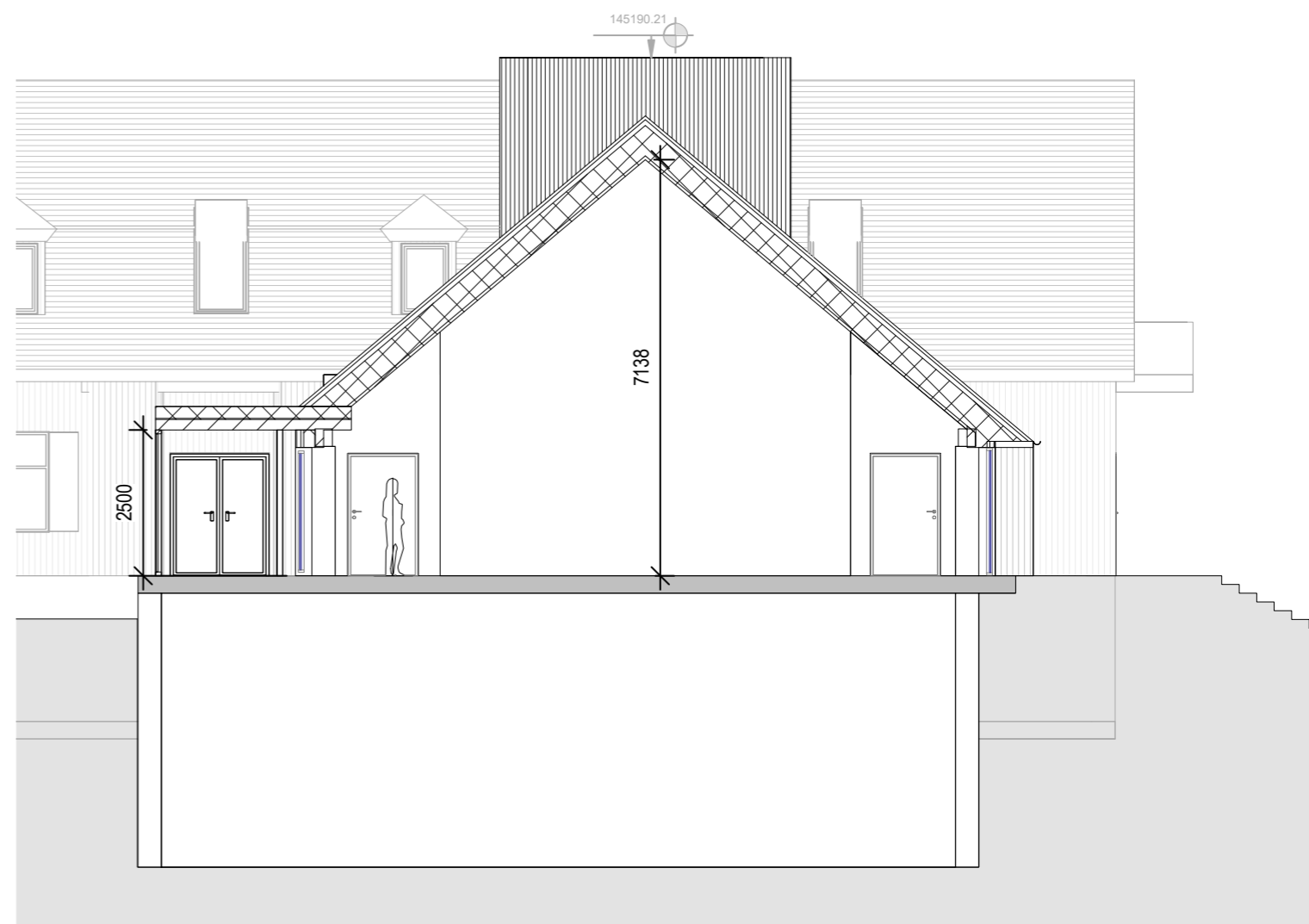

Snitt gjennom gymsal

PRINSIPPER I DØGNOMRÅDER - BUP (UNGDOM)

ETASJE 01

- Dagbehandling og Utredning
- Felles
- Felles for 10 senger
- Felles for 20 senger
- Kjøkken
- Personal
- Sengerom
- Støtterom
- Teknikk

22 senger Ungdom, fordelt på to like sengeområder á 11 senger, i to etasjer

Ber om tilbakemelding fra medvirkning:

- er rommene hensiktsmessig plassert i forhold til arbeidsprosesser og flyt?
- kan pasienter, personell, drift og sikkerhet ivaretas på en god måte?
- eventuelle forslag til alternative løsninger?

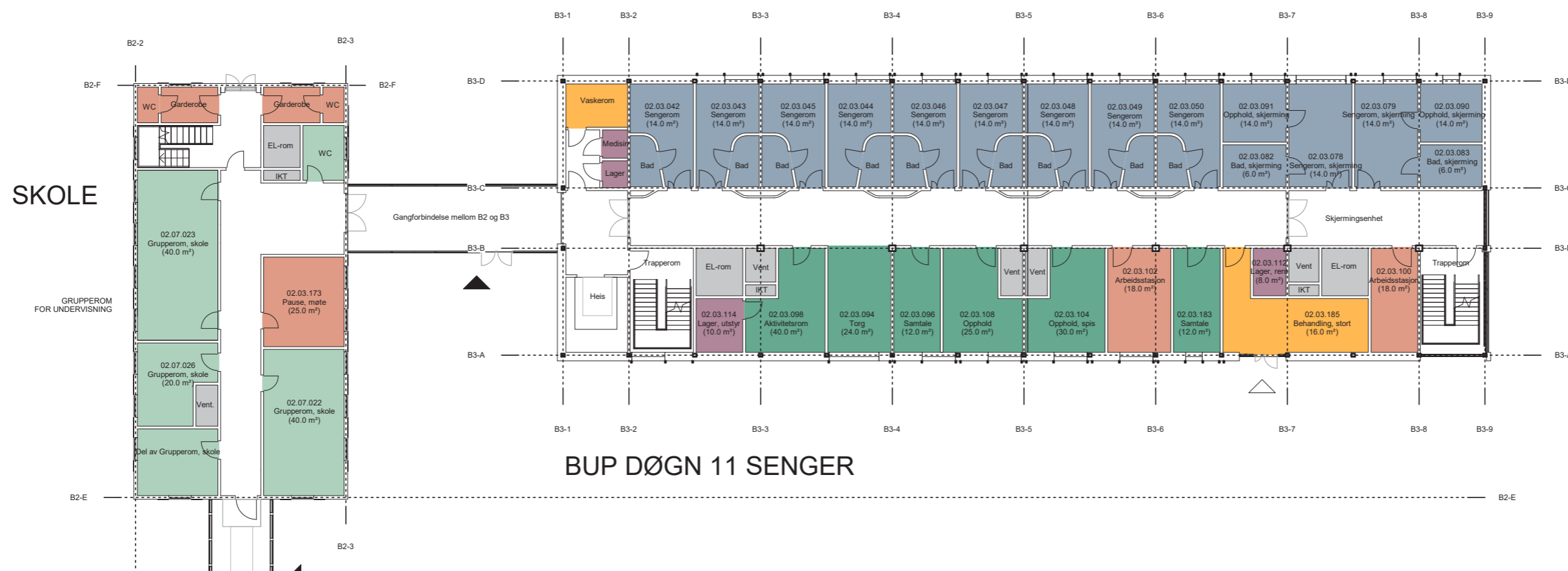

PRINSIPPER I DØGNOMRÅDER - BUP (UNGDOM)

ETASJE 02

- Dagbehandling og Utredning
- Felles
- Felles for 10 senger
- Felles for 20 senger
- Kjøkken
- Personal
- Sengerom
- Støtterom
- Teknikk

22 senger fordelt på to like sengeområder á 11 senger, i to etasjer

Ber om tilbakemelding fra medvirkning:

- er rommene hensiktsmessig plassert i forhold til arbeidsprosesser og flyt?
- kan pasienter, personell, drift og sikkerhet ivaretas på en god måte?
- eventuelle forslag til alternative løsninger?

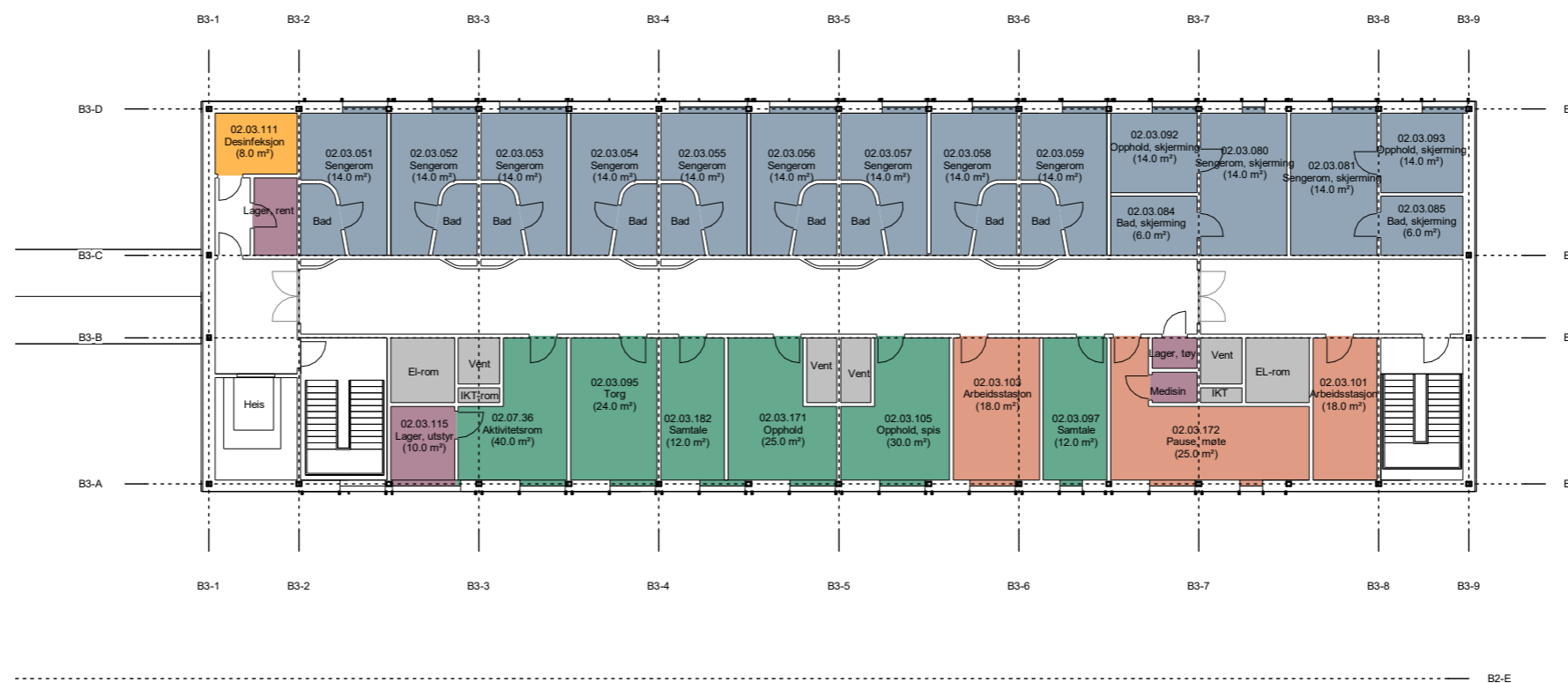
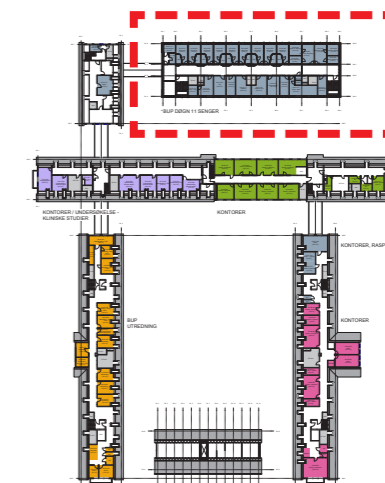

PRINSIPPER I DØGNOMRÅDER SKJERMEDE SENGER (BARN)

- Dagbehandling og Utredning
- Felles
- Felles for 10 senger
- Felles for 20 senger
- Kjøkken
- Personal
- Sengerom
- Støtterom
- Teknikk

Familie behandling
 Familie rom, connected rooms, skjermingsrom:
 To + to skjermingsenheter i nybygg. To skjermingsenheter i østre fløy.
 To skjermingsenheter og to pasientrom med tilhørende/separate pårø-
 renderom i hovedfløy, østre del.

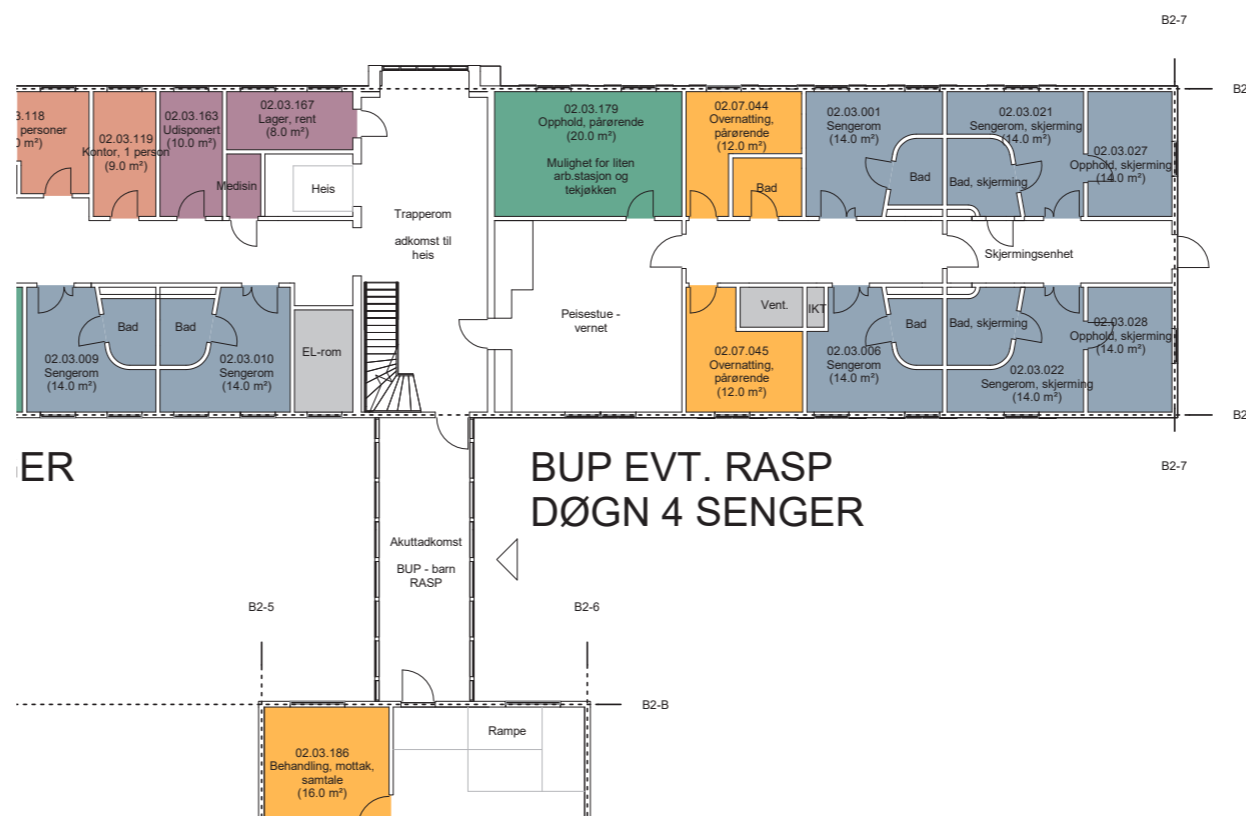
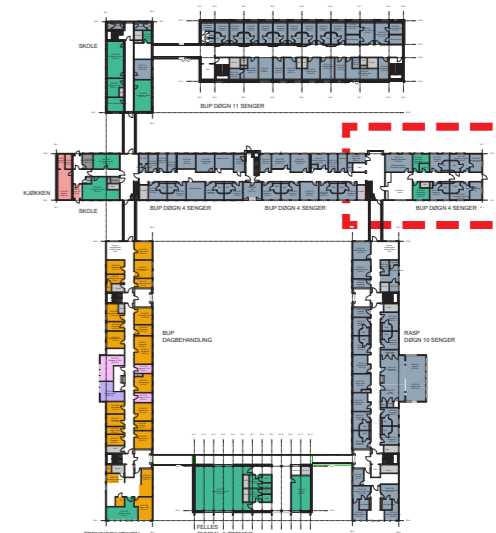

PRINSIPPER I DØGNOMRÅDER - BUP EVT. RASP, 10 SENGER

- Dagbehandling og Utredning
- Felles
- Felles for 10 senger
- Felles for 20 senger
- Kjøkken
- Personal
- Sengerom
- Støtterom
- Teknikk

Rom for tvungen ernæring:
 Ekstra rom for behandling er innarbeidet og
 lagt til nord-østre fløy

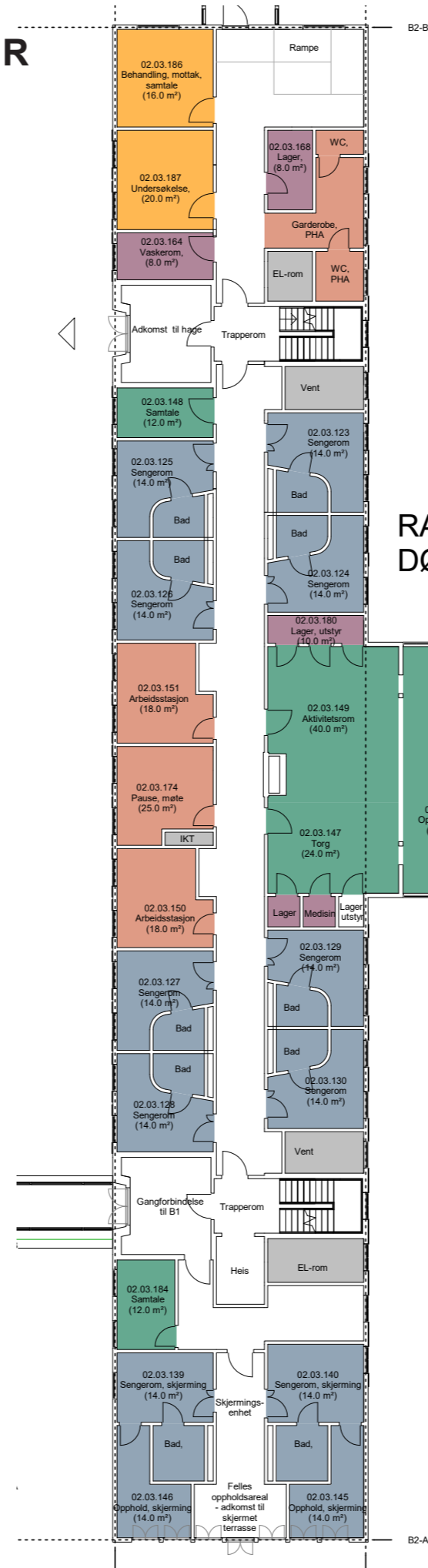

RASP EVT. BARN
 DØGN 10 SENGER



PRINSIPPER I DAGBEHANDLING - BUP

- Dagbehandling og Utredning
- Felles
- Felles for 10 senger
- Felles for 20 senger
- Kjøkken
- Personal
- Sengerom
- Støtterom
- Teknikk



TRENINGSKJØKKEN

B1-1 B1-2 B1-3 B1-4 B1-5 B1-6 B1-7 B1-8 B1-9 B1-10 B1-11 B1-12 B1-13

B1-1 B1-2 B1-3 B1-4 B1-5 B1-6 B1-7 B1-8 B1-9 B1-10 B1-11 B1-12 B1-13

PRINSIPPER I DAGBEHANDLING, UTREDNING - BUP

- Dagbehandling og Utredning
- Felles
- Felles for 10 senger
- Felles for 20 senger
- Kjøkken
- Personal
- Sengerom
- Støtterom
- Teknikk

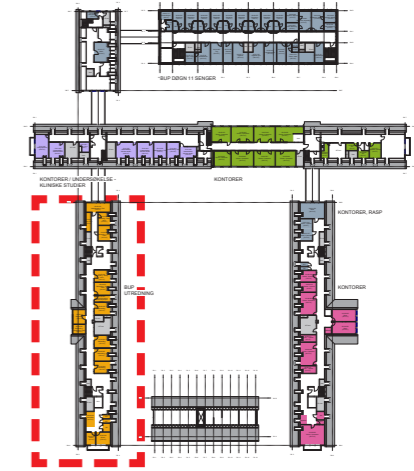
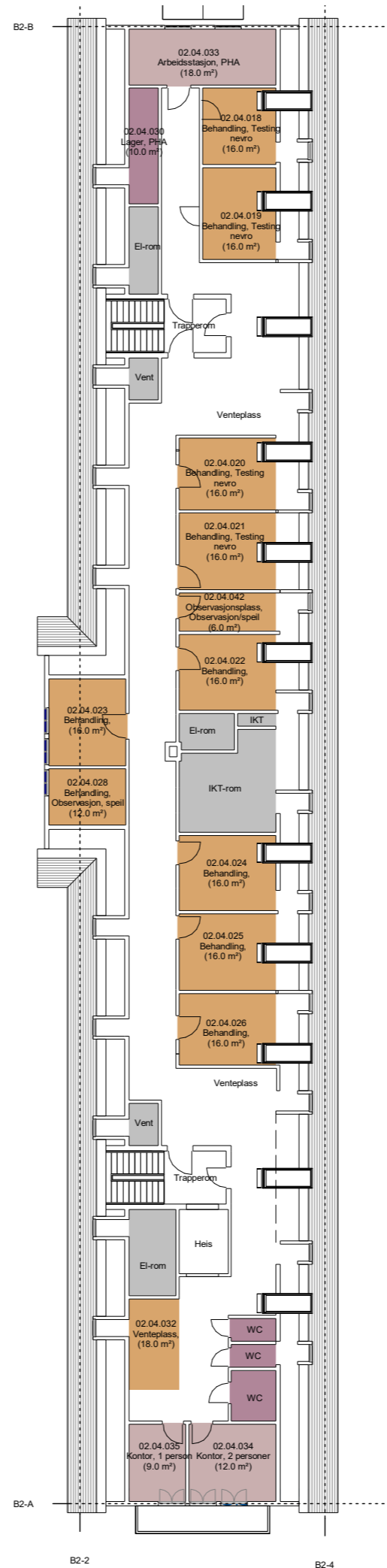

3D SKISSE
FORSLAG TIL GYMSAL OG TRENING, AVSKJERMING MOT INNSYN



PRINSIPPER I KONTORETASJE

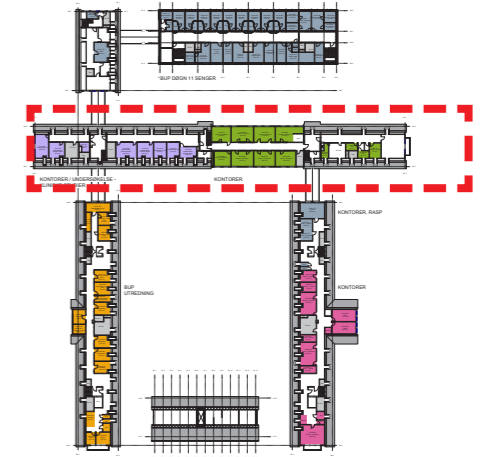

Kontorer og møterom i 2. etg. over hovedfløy og østre fløy.

- Også mulig for kompetansenheten RASP
- Og kan benyttes av Front personell

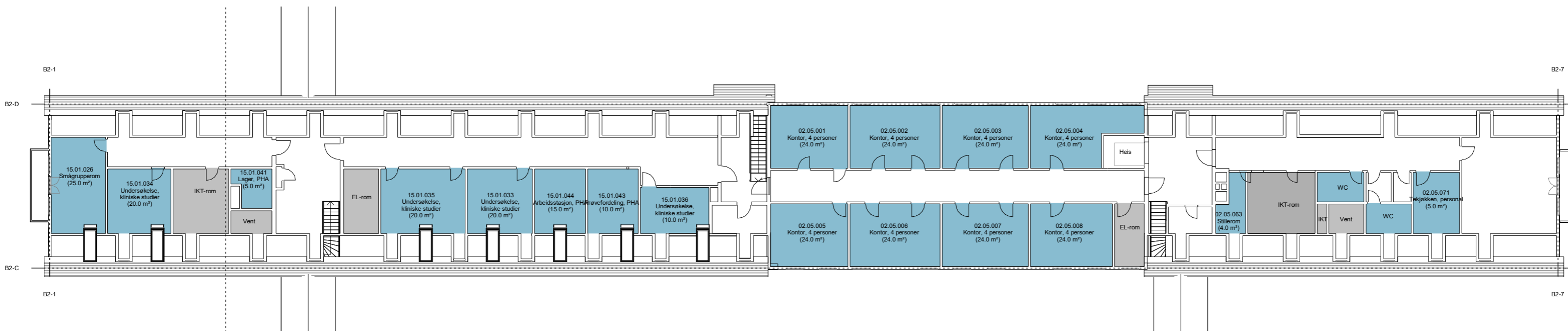

PRINSIPPER I KONTORETASJE

Kontorer og møterom i 2. etg. over hovedfløy og østre fløy.

- Også mulig for kompetanseenheten RASP
- Og kan benyttes av Front personell

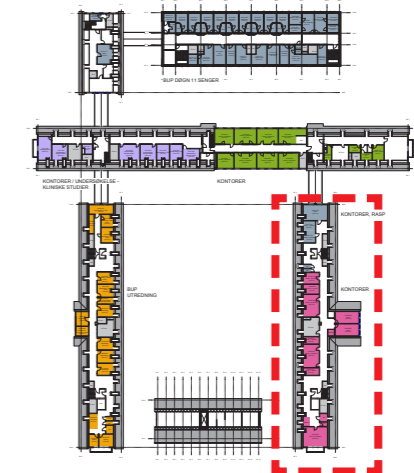
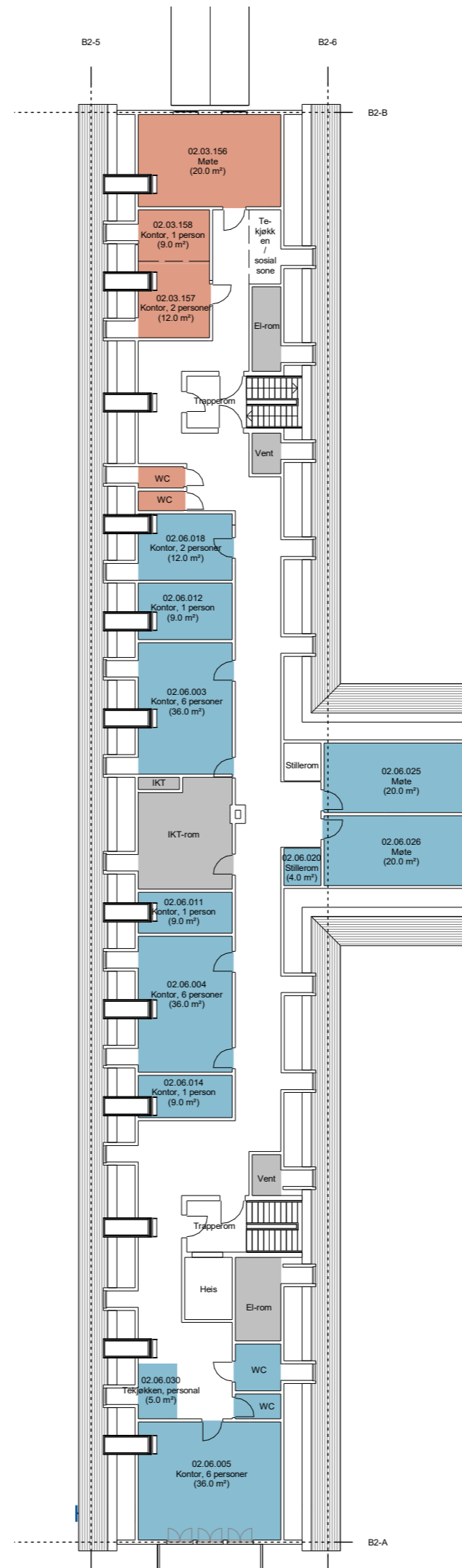

UTOMHUS PHA - BUP

Møte 18.05.2022

FORBINDELSER FRA NYE AKER



OVERORDNET OVERSIKT PHA MIDT

PHA MIDT har et skjermet og stort hageanlegg, vist i senter av Refstad.

Bygg B3 får et eget hageanlegg på sørsiden av bygget, og inngang til akutt fra Sinsenveien i øst og mulighet for drop-off / korttidsparkering i nord.

B2N (skolen) får utearealer på øst- og vestsiden av bygget. Det skjermes med vegetasjon rundt.

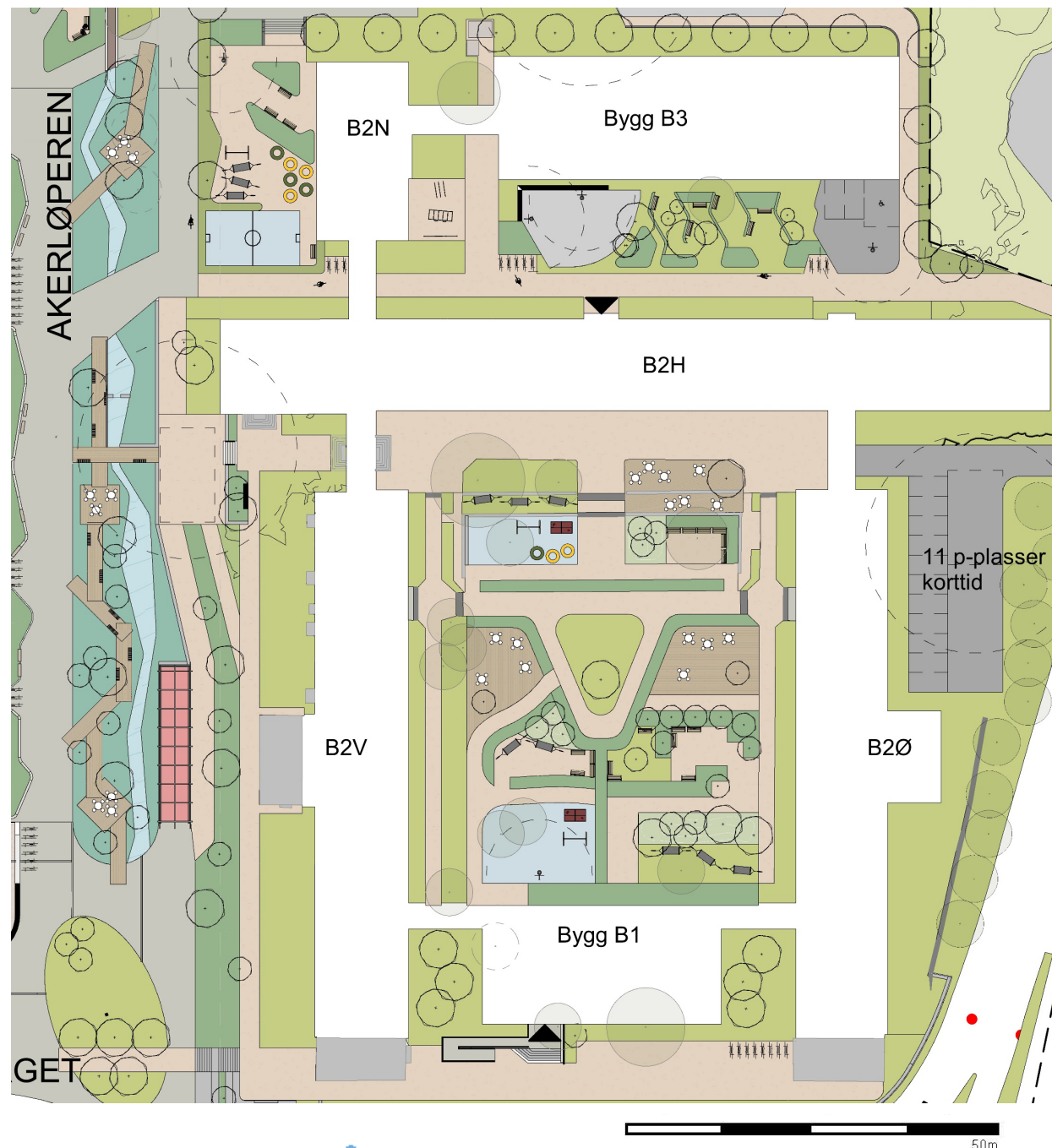

PRINSIPP FOR ORGANISERING AV HAGE

Dagens utforming av uteområder for PHA NORD

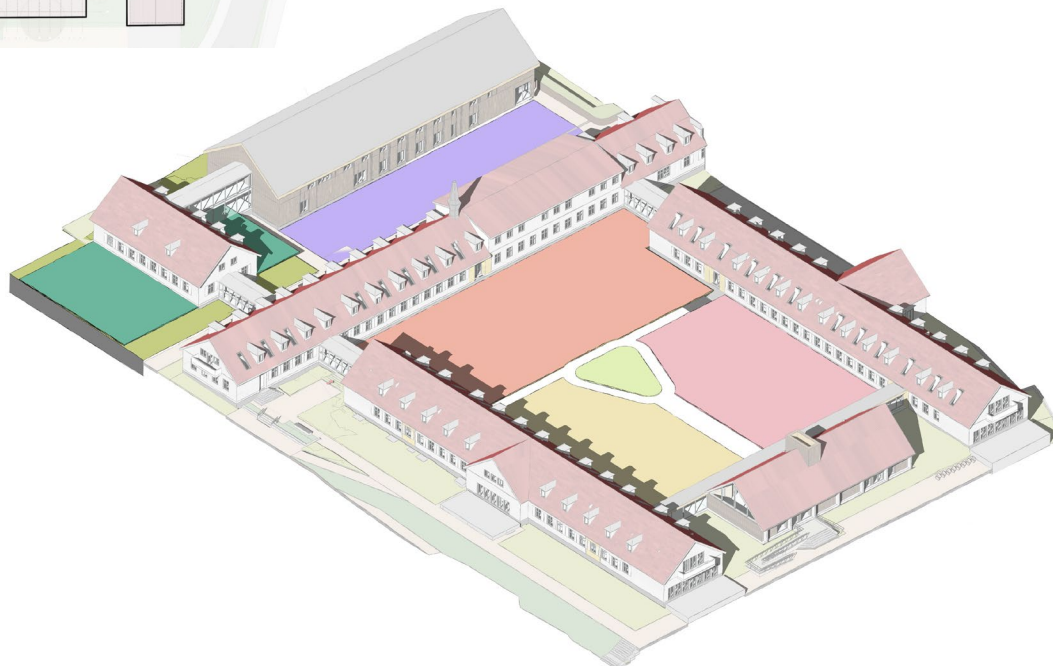
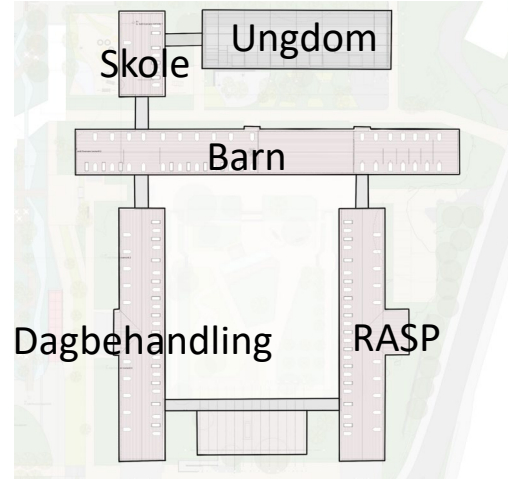
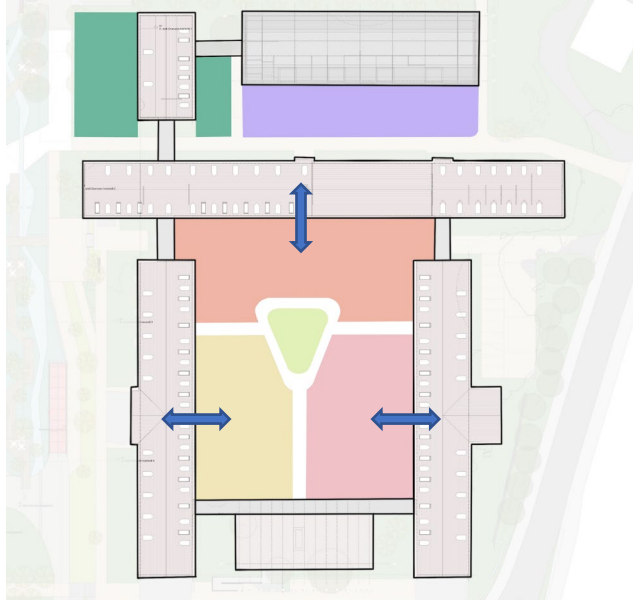

PRINSIPP

Hver avdeling (poliklinikk, barn, ungdom, RASP og skole) har sine egne, adskilte oppholdssoner. Dagbehandling, døgnbarn og RASP har soner med ett fellesområde i midten.

De ulike sonene tilpasses pasientgruppene med ulik vektlegging på oppholdssoner, lekearealer osv.

VEGETASJON:

Noe eksisterende vegetasjon bevares og mer etableres for å skape 'uterom'. Dette kan gi følelse av skjerming. Ansatte skal ha innsyn inn i hagen.

Hensikt:

- _Se forandringer i sesonger (knopper, blader som faller.
- _Får fine sanseopplevelser (lukt, lyder, teksturer, farger).

ØNSKET TILBAKEMELDING

- _Vegetasjon som skjerming?
- _Eller gjerder / fysiske avskjerminger
- _Høyde på avskjerming

B3 og B2N – plan og illustrasjoner fra modell

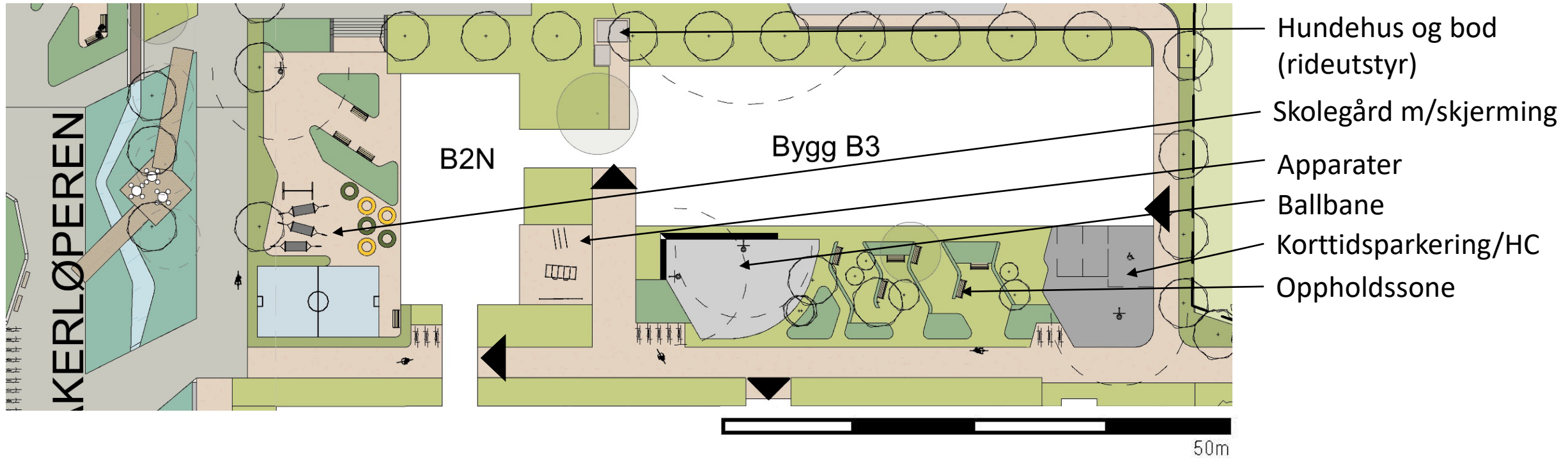

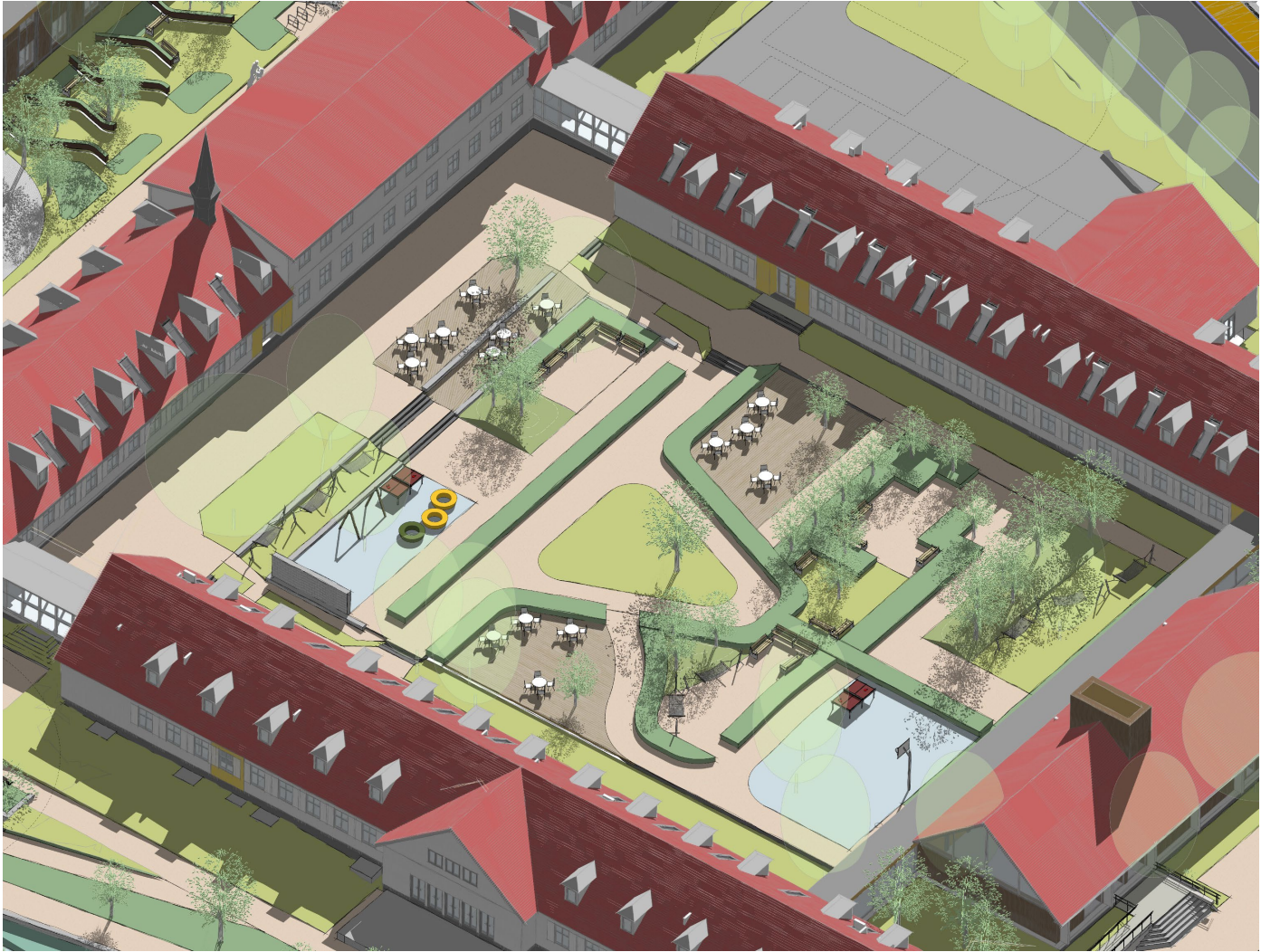
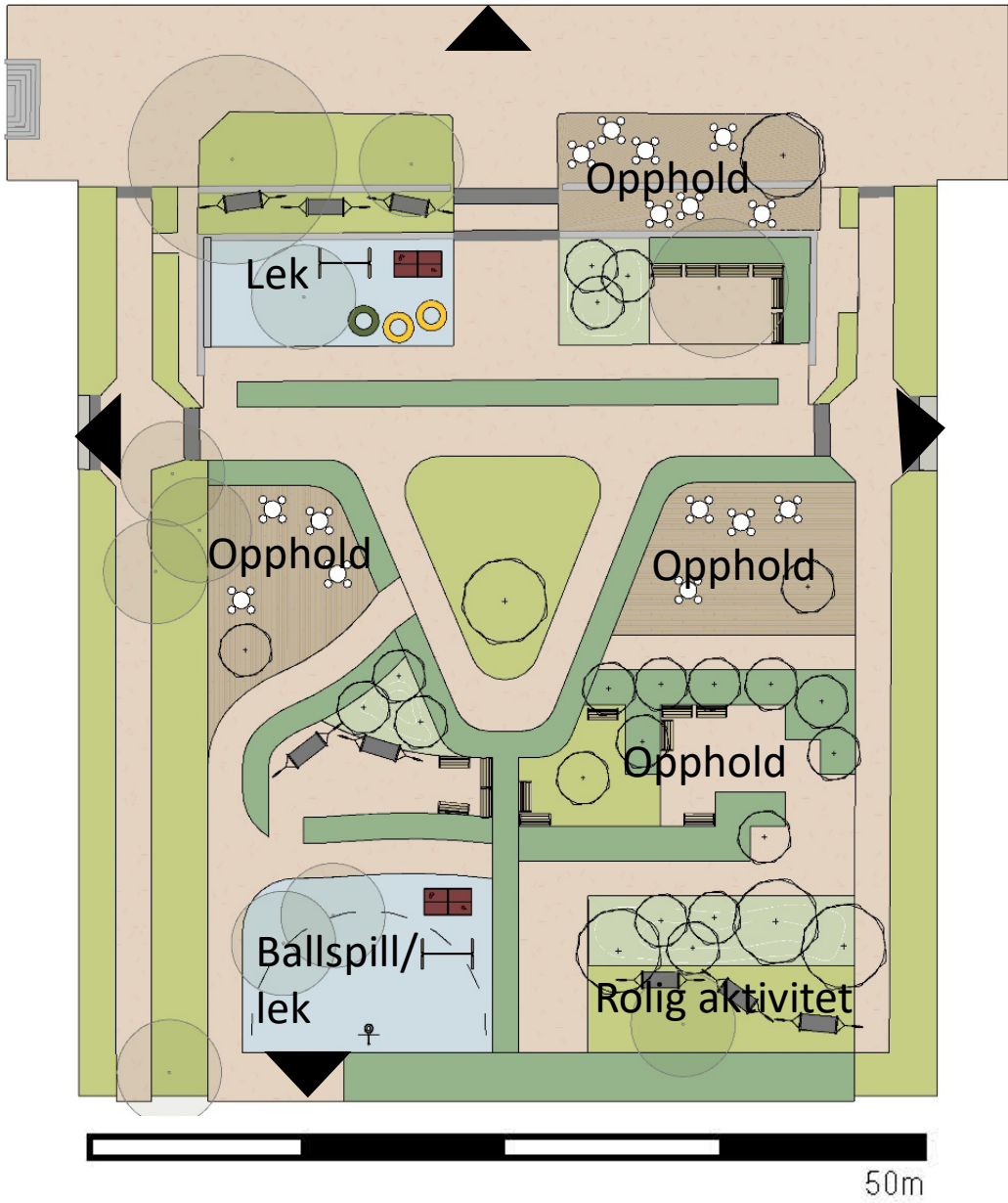



Eksempel på felles lekeområde
Bilde fra Skejby psykiatri, Danmark



Eksempel på ulike aktivitetssoner
Bilde fra Comer Children's hospital, Chicago

AKTIVITETER

I PHA MIDT foreslås:

_lekeapparater

_ballspill

_bordtennis

_hengekøyer

_dyrkningsmuligheter

_sosiale, små uterom med benker og bord

