

Byggherre felles		
E Føde og barsel, føde-obs, føde- og gynmottak og		
Dato/tid: 31.05.2023 08:30	Lokasjon: Forskningsparken	
Ansvarlig Elisabeth Sogstad Grannes		Neste møte i serien
Beskrivelse Møte 1, pulje 1 medvirkning funksjonsprosjektet		
Agenda		
001 <input type="checkbox"/>	Deltakere Se vedlagt fil for deltagere i møtet Deltakere gruppe E Føde mv møte 1 _ 31.05.2023.pdf	
002 <input type="checkbox"/>	Agenda - Velkommen – presentasjon av deltakere i møtet v/fagkoordinator - Status for funksjonsområdet v/fasilitator - Tilbakemeldinger fra medvirkningsgruppen til romskisser og spørsmål som er oversendt - Gjennomgang av gruppens kvalitetssikring av romfunksjonsprogram og utstyrsliste (for unike rom og rom med avvik) - Oppsummering (punkter til arbeidslogg – åpne og lukkede saker) - Eventuelt Innspill fra MV gr E til medvirkningsmøte 01 _ 31. mai 2023.docx Møte 01 pulje 1 - E Føde og barsel, føde-obs, føde- og gynmottak og føde -/gynpol - NSA	
003 <input type="checkbox"/>	06.01.002 Føderom med badekar (SRF.046.01) Føde Rommet har annen geometri enn standardrommet Se oversendt notat fra gruppen, som er vedlagt. Notatet inneholder ønsker som ikke ble meldt inn i standardromprosessen. Kommentarer under 06.01.003 Føderom med badekar (nedenfor), gjelder også for 06.01.002 Føderom med badekar (dette rommet)	

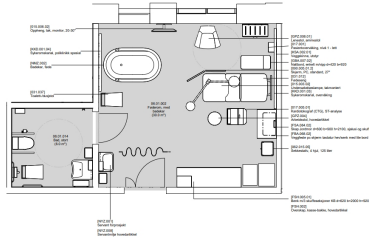

Dato: 15.05.2023
MÅ: 1 : 50

Nye Akser
06.01.002 1 - Føderom, med badekar

HELSE SOR-ØST OSLO UNIVERSITETSSYKEHUS TEAM AKER

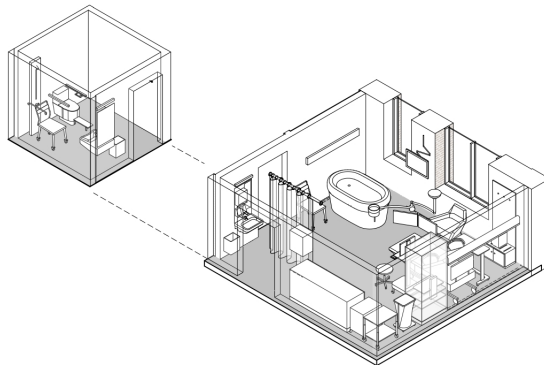

31.05.2023 12:00:44

Rom og utstyr i føderom er behandlet i standardromprosessen, og er like på tvers av NSA og NRH. Dersom gruppen ønsker endringer til standardrommet, må dette komme som en felles og konkret tilbakemelding fra NSA og NRH til Nye OUS.

24.05.2023 18:32:08

1. Er RFP beskrivelse og utstyrsliste riktig og iht planlagt aktivitet i rommet?

31.05.2023 11:38:18

Se kommentar øverst i agendapunktet (Fanny Sæthre)

24.05.2023 18:31:44

2. Gir utformingen av rommet god arbeidsflyt?

31.05.2023 11:51:39

Se kommentar øverst i agendapunktet (Fanny Sæthre)

24.05.2023 18:31:19

3. Det er i utstyrslisten beskrevet oppheng for monitor i tak. - Hvor mange skjermer er det behov for og fra hvilke posisjoner i rommet skal de ulike skjermene kunne sees? - Er takmontert(e) monitor(er) hensiktsmessig?

01.06.2023 07:29:47

se innspill fra MV (Fanny Sæthre)

24.05.2023 18:30:53

4. Er det behov for utstyrsskinne på badekar-side?

31.05.2023 12:06:07

nei (Fanny Sæthre)

24.05.2023 18:30:24

5. Er det behov for lystgass ved badekar?

01.06.2023 07:30:05

Ja, se innspill fra MV (Fanny Sæthre)

24.05.2023 18:29:54

6. Vurder plassering av artikkel "veggfeste pc skjerm og tastatur hev/senk med lite bord".

Trine Braaten 07 jun
2023

Trine Braaten 07 jun
2023

Trine Braaten 07 jun
2023

Trine Braaten 07 jun
2023

Trine Braaten 07 jun
2023

Trine Braaten 07 jun
2023

01.06.2023 07:30:15

se innspill fra MV (Fanny Sæthre)

24.05.2023 18:29:25

7. Vurder behov for/antall overskap og underskap, og benkelengde

01.06.2023 07:30:26

se innspill fra MV (Fanny Sæthre)

Trine Braaten 07 jun
2023

004

06.01.003 Føderom med badekar (SRF.046.01) Føde (går evt. ut hvis likt 06.01.002)



Annen geometri enn standardrom

Se vedlagt notat.

Kommentarer fra gruppen i møtet:

- Badekar bør flyttes til øvre venstre hjørne, må kunne komme til rundt hele badekaret.

- Skjermet, intim sone rundt badekaret (skjermvegg, forheng e.l.)

- Også skjerming mot innsyn fra dør

- Må være plass rundt hodeenden på seng (flytte høyskap)

- Benk langs høyre vegg (på tegning) med rom for oppbevaring av utstyr

- Dostol kan utgå i fødestuen (finnes på badet)

- CTG app og teknisk utstyr ved fødeseng venstre side av seng

- Flowmeter x 2

- Laktat apparat

- Uttak for lystgass som rekker til både fødeseng og badekar

- Oppheng/oppbevaring for medisink ball, saccosekk

- Vegghengte skjermer på arm, mulighet for å vise flere bilder på en skjerm (beskrevet i standardrommet)

- vurdere dobbelarm for us lampe og monitor

- Krok i tak for tau som kvinnen kan bruke til stillingsendringer (prinsipiell plassering må beskrives)

- Utstyr på traller som tas inn og ut - lite på rommet (smittevern)

- Modulbord som fylles opp med utstyr til én fødsel, f.eks. EDA utstyr og annet prosedyreutstyr

- Varmeskap for tøy

- Utstyrsskap med paternoster-funksjon

- Lenestol på hjul

- Kunne dimme lys

- Akutt knapp til obstetriker

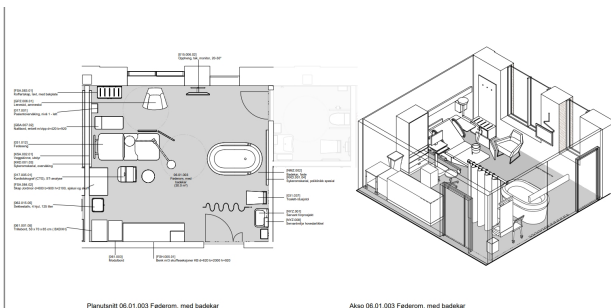

FORELØPIG TEGNING

Avvik mellom utstyrlister og visl innretning forekommer

Dato: 15.05.2023

Nye Åker

Mål: 1:50

06.01.003 - Føderom, med badekar

HELSE + SSB-ØST + OSLO UNIVERSITETSSYKEHUS | TEAM ÅKER

31.05.2023 12:07:37

Rom og utstyr i føderom er behandlet i standardromprosessen, og er like på tvers av NSA og NRH. Dersom gruppen ønsker endringer til standardrommet, må dette komme som en felles og konkret

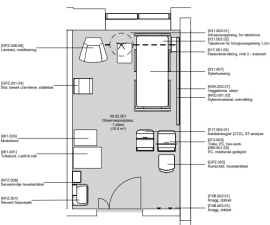
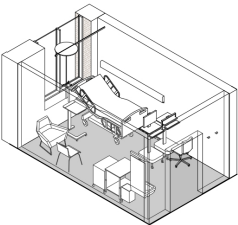
	<p>tilbakemelding fra NSA og NRH til Nye OUS.</p> <p>24.05.2023 18:34:00 1. Er RFP beskrivelse og utstyrliste riktig og iht planlagt aktivitet i rommet? 01.06.2023 07:30:39 se innspill fra MV (Fanny Sæthre)</p> <p>24.05.2023 18:33:38 2. Gir utformingen av rommet og plasseringen av utstyr god arbeidsflyt? 01.06.2023 07:30:47 se innspill fra MV (Fanny Sæthre)</p>	<p>Trine Braaten 07 jun 2023</p> <p>Trine Braaten 07 jun 2023</p>
<p>005</p> <p><input type="checkbox"/></p>	<p>06.02.001 Observasjons plass, 1 plass (SRF.113.01) FGM</p> <p>Behov for undersøkelsesrom (ikke observasjons plass) - endres med ny SRMAL (PO) Innspill fra medvirkning:</p> <ul style="list-style-type: none"> - CTG på vegg bak benk - UL doppler apparat - Overvåkningsutstyr - Behov for kombibenk (obstetrikk) for UL liggende i full lengde, og GU us med benholdere. - Benk har oppheng for IV og utstyr - Kunne jobbe fra begge sider av benken, akseptabelt med mindre plass på den ene siden - Vertikal sykeromskanal - 1 PC arbeidsplass, kan være vegghengt - PC medisinsk godkjent utgå - Lystgass - Ikke lenestol, men enkel stablestol til pårørende - Trillebord for us utstyr - Us lampe takhengt - Skjerm innsyn fra dør <div style="display: flex; justify-content: space-around; align-items: center;">   </div> <div style="text-align: center; margin-top: 20px;"> <p>FORELØPIG TEGNING Avvik mellom utstyrliste og vist innredning forekommer.</p> <p>Dato: 15.05.2023 Nye Aker Mål: 1 : 50 06.02.001 - Observasjons plass, 1 plass</p> <p>HELSE SØR-ØST OSLO UNIVERSITETSSYKEHUS TEAM AKER</p> </div> <p>24.05.2023 18:41:34 1. Er RFP beskrivelse og utstyrliste riktig og iht planlagt aktivitet i rommet? 01.06.2023 07:31:01 se innspill fra MV (Fanny Sæthre)</p> <p>24.05.2023 18:41:12 2. Gir utformingen av rommet og plasseringen av utstyr god arbeidsflyt? 01.06.2023 07:31:10 se innspill fra MV (Fanny Sæthre)</p>	<p>Trine Braaten 07 jun 2023</p> <p>Trine Braaten 07 jun 2023</p>

006

06.02.003 Observasjonsplass, 4 plasser (Avledet UTS fra SRMAL.113.03) FGM

Innspill fra medvirkning

- Bad hindrer flyt i rommet, 4. seng blir innestengt (Se tegning i vedlegg)
- Ønskelig med bad med tilgang fra hver side. Brannvegg på sjekkes.
- PC arbeidsplass for 3 samtidige (ikke ønskelig med mobile)
- Oppbevaringsplass for medisinsk engangsutstyr, småutstyr, tøy, osv.
- Kjøleskap til medisiner
- Medisinskap og - kjøleskap
- Bårer, transport og hvile, hev-/senk (vaskes i sengevask)
- Skjermvegger mellom (faste, kunne desinfiseres)
- CTG og overvåkning ved hver bære (4 stk)
- Kunne dimme lys
- vertikal sykeromskanal
- Nærhet til drikkestasjon

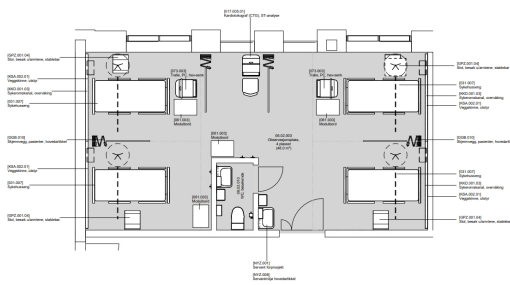

FORELØPIG TEGNING

Avvik mellom utstyrlister og vist innredning forekommer

Dato: 15.05.2023
Mål: 1:50Nye Akers
06.02.003 1 - Observasjonsplass, 4 plasser (side 1 av 2)

HELSE SØR-ØST OSLO UNIVERSITETSSYKEHUS TEAM AKER

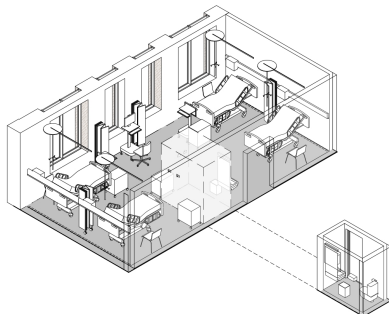

FORELØPIG TEGNING

Avvik mellom utstyrlister og vist innredning forekommer

Dato: 15.05.2023
Mål: 1:50Nye Akers
06.02.003 2 - Observasjonsplass, 4 plasser (side 2 av 2)

HELSE SØR-ØST OSLO UNIVERSITETSSYKEHUS TEAM AKER

24.05.2023 18:44:29

1. Er RFP beskrivelse og utstyrliste riktig og iht planlagt aktivitet i rommet?

01.06.2023 07:31:25

se innspill fra MV (Fanny Sæthre)

24.05.2023 18:43:41

2. Gir utformingen av rommet og plasseringen av utstyr god arbeidsflyt?

01.06.2023 07:31:34

se innspill fra MV (Fanny Sæthre)

Trine Braaten 07 jun
2023Trine Braaten 07 jun
2023

007

06.02.009 Venteplass (SRF.189.00) FGM

Ark tegner nytt utkast:

- Opp til 15 samtidig ventende
- Fjerne bord
- Sofa med flest mulig sitteplasser

- Tilgang til drikke, saft osv.

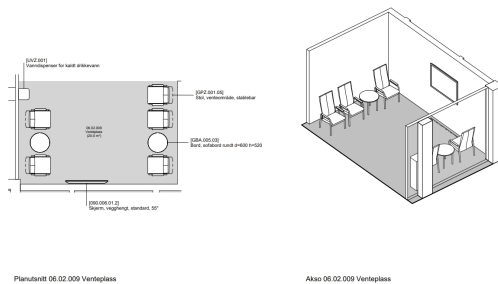

FORELØPIG TEGNING
Avvik mellom utstyrsliste og vist innredning forekommer

Dato: 15.05.2023 Nye Aker
Mål: 1 : 50 06.02.009 - Venteplass

HELSE SØR-ØST OSLO UNIVERSITETSSYKEHUS TEAM AKER

24.05.2023 18:46:41

1. Er RFP beskrivelse og utstyrsliste riktig og iht planlagt aktivitet i rommet?

01.06.2023 07:31:49

se innspill fra MV (Fanny Sæthre)

24.05.2023 18:46:05

2. Gir utformingen av rommet og plasseringen av utstyr god arbeidsflyt?

01.06.2023 07:31:58

se innspill fra MV (Fanny Sæthre)

Trine Braaten 07 jun
2023

Trine Braaten 07 jun
2023

008



04.01.322 Desinfeksjon, lite (Unik) Pol

- Ønsker kombinasjons-maskin vask/tørk til CTG belter og evt. tørkeskap i tillegg. Smittevern vurderer løsningen
- Urinprøver (spyle dekontaminator)
- Ren og uren sone

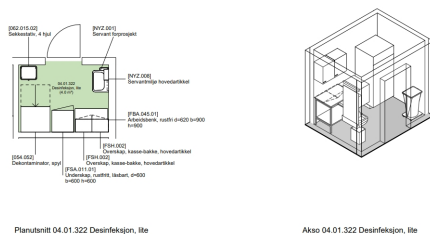

FORELØPIG TEGNING
Avvik mellom utstyrsliste og vist innredning forekommer

Dato: 15.05.2023 Nye Aker
Mål: 1 : 50 04.01.322 - Desinfeksjon, lite

HELSE SØR-ØST OSLO UNIVERSITETSSYKEHUS TEAM AKER

31.05.2023 10:04:41

Smittevern vurderer løsning med lokal vask/tørk maskin og evt. tørkeskap for CTG belter

06.06.2023 10:43:21

Det må legges til rette for vaskemaskin og tørketrommel slik at CTG belter kan vaskes daglig på funksjonsområdet. Smittevern er i utgangspunktet negativ til lokal vask av CTG belter, men mener at hvis det skal legges til rette for lokal vask og tør må det kjøpes inn vaskemaskin som er godkjent til medisinsk bruk i helseinstitusjoner. (Trine Braaten)

24.05.2023 18:48:45

1. Er RFP beskrivelse og utstyrsliste riktig og iht planlagt aktivitet i rommet?

01.06.2023 07:32:12

se innspill fra MV (Fanny Sæthre)

Trine Braaten 07 jun
2023

Trine Braaten 07 jun
2023

	<p>24.05.2023 18:48:17</p> <p>2. Gir utformingen av rommet og plasseringen av utstyr god arbeidsflyt?</p> <p>01.06.2023 07:32:20</p> <p>se innspill fra MV (Fanny Sæthre)</p>	<p>Trine Braaten 07 jun 2023</p>
<p>009</p> <p><input type="checkbox"/></p>	<p>04.01.211 Undersøkelse og behandling, spesialrom (Unik) Pol</p> <ul style="list-style-type: none"> - CTG overvåkning - Pasienter til induksjon? - Ikke forutsatt plass for pårørende i rommet - Overvåkning nivå 1, kontinuerlig, basis funksjoner - skjerm for sentralovervåkning av alle 4 - Mulig å få inn en bære - 2 arbeidsstasjoner, henvendt mot sengene, evt. med oppbevaringsmulighet integrert, for oppbevaring av CTG belter, UL gelé, kjeks, mens høyskap kan utgå - Én stor skjerm på vegg bak sengene - Stoler for kvinner med vekt opp til 150 kg, armlener, elektrisk hev/senk, med fotskammel, ergonomisk for personell - Sidebord til hver stol (evt. integrert) - Enkel tilgang til drikke, kjeks osv. - Ønskelig med vertikale sykeromskanaler - Takskinne for infusjonsoppheng <div data-bbox="263 884 933 1299" style="border: 1px solid black; padding: 5px;"> <p style="font-size: small;"> Planutbitt 04.01.211 Undersøkelse og behandling, spesialrom Akso 04.01.211 Undersøkelse og behandling, spesialrom FORELØPIG TEGNING Avvik mellom utgaver og i-til utveksling/forretning Dato: 15.05.2023 Nye Aker Mål: 1 : 50 04.01.211 - Undersøkelse og behandling, spesialrom HELSE SØR-ØST OSLO UNIVERSITETSSYKEHUS TEAM AKER </p> </div>	<p>Trine Braaten 07 jun 2023</p> <p>Trine Braaten 07 jun 2023</p>
<p>010</p> <p><input type="checkbox"/></p>	<p>04.01.071 Undersøkelse og behandling (SRF.175.00) Pol</p> <p>Induksjoner?</p> <p>Gjelder alle US rom i svangerskapspoliklinikken</p> <ul style="list-style-type: none"> - Kombibenk tredelt for us/GU og beh - må kunne komme til på begge sider av benk - Takhengt us lampe - kasse bakke kan utgå - ul apparat i alle rom b58 x d93x h130, plasseres på venstre side - arbeids stol (lett) for behandler - far/med-mor bør kunne sitte på besøksstol på motsatt side av 	

behandler

- skjerm som pasient kan se UL bilde i liggende posisjon
- Modulbord

- Arbeidsstasjon med arbeidsstol for behandler og 2 besøksstoler for samtale i motsatt hjørne

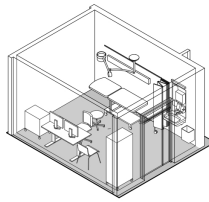
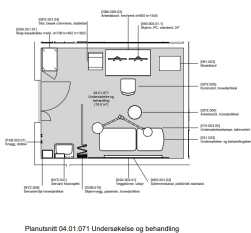

Planutsnitt 04.01.071 Undersøkelse og behandling

Akso 04.01.071 Undersøkelse og behandling

FORELØPIG TEGNING

Avvik mellom utstyrsliste og vist innredning forekommer

Dato: 15.05.2023
Mål: 1 : 50

Nye Åker
04.01.071 - Undersøkelse og behandling

HELSE SØR-ØST OSLO UNIVERSITETSSYKEHUS TEAM ÅKER

24.05.2023 18:53:18

1. Er RFP beskrivelse og utstyrsliste riktig og iht planlagt aktivitet i rommet?

31.05.2023 12:16:11

ok (Fanny Sæthre)

24.05.2023 18:52:50

2. Gir utformingen av rommet og plasseringen av utstyr god arbeidsflyt?

31.05.2023 12:16:15

ok (Fanny Sæthre)

Trine Braaten 07 jun
2023

Trine Braaten 07 jun
2023

011

04.01.210 Undersøkelse og behandling, spesialrom (SRF.175.30) Pol

- Gyn bruker uro lab 3-4 dager per uke
- Ark ser på dette rommet i sammenheng med to tilliggende undersøkelsesrom og CTG rom, og søker å oppnå samtalerom, samtidig som antall undersøkelsesrom opprettholdes
- Behov for mer plass til ventesone (opp til 30 samtidige?)

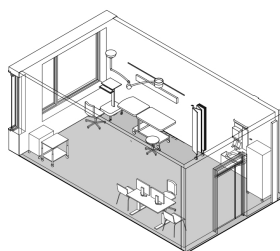
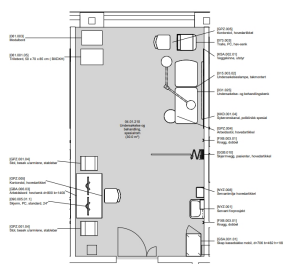

Planutsnitt 04.01.210 Undersøkelse og behandling, spesialrom

Akso 04.01.210 Undersøkelse og behandling, spesialrom

FORELØPIG TEGNING

Avvik mellom utstyrsliste og vist innredning forekommer

Dato: 15.05.2023
Mål: 1 : 50

Nye Åker
04.01.210 - Undersøkelse og behandling, spesialrom

HELSE SØR-ØST OSLO UNIVERSITETSSYKEHUS TEAM ÅKER

31.05.2023 10:48:10

Avklare om Uro lab bør ligge i plan 3 (føde/gyn) eller i generell poliklinikk

06.06.2023 15:25:16

Gyn gir tilbakemelding om at de ikke ønsker at uro dynamisk

Trine Braaten 07 jun
2023

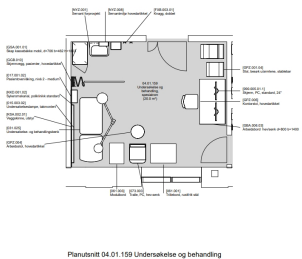
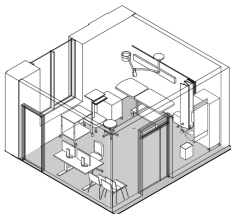
	<p>lab skal ligge i poliklinikkområdet til KVI i plan 3 NSA. (Trine Braaten)</p> <p>24.05.2023 18:55:05 1. Er RFP beskrivelse og utstyrsliste riktig og iht planlagt aktivitet i rommet? 06.06.2023 15:26:39 Nei, det innsendes et notat fra gruppeleder som beskriver ønsket aktivitet, endring av areal, plassering av areal og endring av utstyrsbehov (Trine Braaten)</p> <p>24.05.2023 18:54:37 2. Gir utformingen av rommet og plasseringen av utstyr god arbeidsflyt? 06.06.2023 15:28:44 Nei, det vil bli innsendt et notat fra gruppeleder som beskriver ønsket aktivitet, endring av areal, plassering og endring av utstyrsbehov (Trine Braaten)</p>	<p>Trine Braaten 07 jun 2023</p> <p>Trine Braaten 07 jun 2023</p>
<p>012</p> <p><input type="checkbox"/></p>	<p>04.01.159 Undersøkelse og behandling, spesialrom (SRF.175.31) Pol</p> <p>normalt 3 personer i rommet (opp til 2 timer) tilknyttet toalett for omklodning</p> <p>utstyr:</p> <ul style="list-style-type: none"> -Ultralyd i alle rom -Colposkopi, gjerne vegghengt - evt. festet på stol - kombibenk, med tilgang rundt hele stolen - 2 arbeidsstasjoner hev/senk arbeidsbord (ikke mobile PC traller) - tilrettelegge for pasienter i rullestol - ønsker pasientløfter (skinne i tak) - kunne blende vinduer <ul style="list-style-type: none"> - mulighet for å kjøre inn seng - skjermes mot innsyn <p>- kunne oppbevare tøy i tilliggende toalett</p> <p>Ett av rommene (04.01.163?) skal ha røykavsug, diatermi, akutt tralle, lett tilgjengelighet til medisiner - kjøleskap kan utgå</p> <div style="display: flex; justify-content: space-around;">   </div> <p style="text-align: center; font-size: small;">FORELØPIG TEGNING Avvik mellom utstyrsliste og vist innredning forekommer</p> <p style="font-size: x-small;"> Dato: 15.05.2023 Nye Aker Mål: 1 : 50 04.01.159 - Undersøkelse og behandling </p> <p style="font-size: x-small; text-align: center;"> HELSE SØR-ØST OSLO UNIVERSITETSSYKEHUS TEAM AKER </p> <p>31.05.2023 12:21:37 Hvilket rom skal tilrettelegges for avtrekk diatermi? 06.06.2023 15:11:25 04.01.163 skal planlegges med røykavsug for diatermi og røykavsug, behov for et lite kjøleskap til oppbevaring av akuttmedisiner, behov for GU benk (ikke kombibenk) med colposkopi montert på stol (Trine Braaten)</p> <p>24.05.2023 18:57:09</p>	<p>Trine Braaten 07 jun 2023</p>

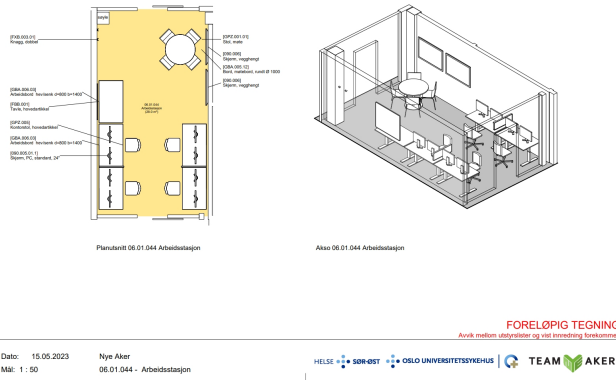

24.05.2023 19:02:10

1. Er RFP beskrivelse og utstyrliste riktig og iht planlagt aktivitet i rommet?

31.05.2023 12:38:01

se notat (Fanny Sæthre)

24.05.2023 19:01:45

2. Gir utformingen av rommet og plasseringen av utstyr god arbeidsflyt?

31.05.2023 12:38:08

se notat (Fanny Sæthre)

24.05.2023 19:01:16

3. Er det behov for skjerming av aktiviteten i rommet, og/eller utsyn til korridor?

31.05.2023 12:38:13

se notat (Fanny Sæthre)

Trine Braaten 07 jun 2023

Trine Braaten 07 jun 2023

Trine Braaten 07 jun 2023

015

01.06.134 Opphold, spis (Avledet fra SRF.108.00) Barsel



Behov for vask av flasker og pumpeutstyr. Gjelder også 01.06.135

- Tilknyttet kjøkken
- Kjøleskap for melk
- Levere brukt pumpeutstyr til vask, hente rent
- Behov for ren og uren sone, prosedyrer

Utstyr i opphold spis oppgraderes til også å ivareta ledsager

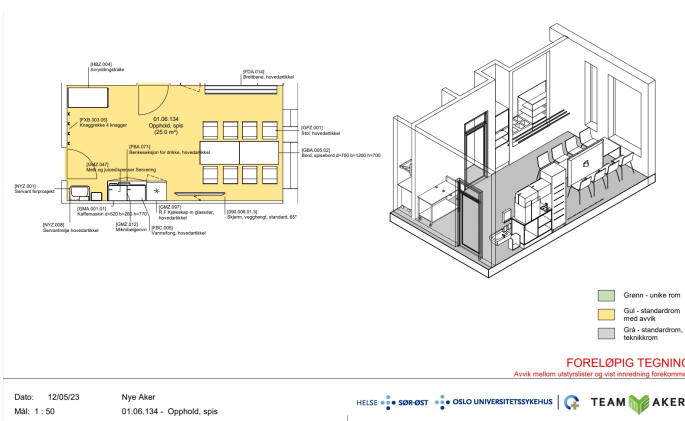

31.05.2023 12:25:07

Avklare med gruppen for mathåndtering hvordan matforsyning til ledsager kan ivaretas?

06.06.2023 10:45:12

Tilgang på nok mat til pasienter og pårørende er løftet opp til medvirkningsgruppen for mathåndtering og vil diskuteres videre i denne gruppen. (Trine Braaten)

Trine Braaten 07 jun 2023

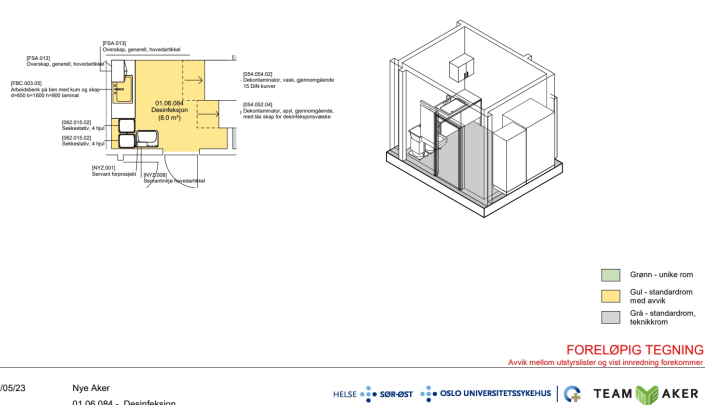
	<p>31.05.2023 11:24:29 Avklare oppbevaring morsmelk og håndtering av pumpeutstyr, og tilgangsstyring for foreldre til arealene 06.06.2023 10:47:30 Det planlegges et møte med deltagere fra medvirkningsgruppen og avdeling for smittevern for sammen å beskrive hvordan det kan tilrettelegges for håndtering av pumpeutstyr og oppbevaring av morsmelk. (Trine Braaten)</p> <p>24.05.2023 19:04:47 1. Er RFP beskrivelse og utstyrliste riktig og iht planlagt aktivitet i rommet? 31.05.2023 12:45:42 se nye aksjonspunkter (Fanny Sæthre)</p> <p>24.05.2023 19:04:19 2. Gir utformingen av rommet og plasseringen av utstyr god arbeidsflyt? 31.05.2023 12:45:50 se nye aksjonspunkter</p> <p>(Fanny Sæthre)</p> <p>24.05.2023 19:03:55 3. Hva er hensiktsmessig utstyr og innredning - og hvor bør det plasseres - for å: - Oppbevare og varme opp morsmelk og morsmelkerstatning? - Vaske av flasker og pumpeutstyr? 31.05.2023 12:46:00 se nye aksjonspunkter</p> <p>(Fanny Sæthre)</p>	<p>Trine Braaten 07 jun 2023</p> <p>Trine Braaten 07 jun 2023</p> <p>Trine Braaten 07 jun 2023</p> <p>Trine Braaten 07 jun 2023</p>
<p>016</p> <p><input type="checkbox"/></p>	<p>01.06.084 Desinfeksjon, lite (Avledet fra SRF.028.01) Barsel</p> <p>Avledet - kjøleskap og stellebenk for døde barn</p>  <p>Dato: 12/05/23 Nye Aker Mål: 1 : 50 01.06.084 - Desinfeksjon</p> <p>HELSE SØRØST OSLO UNIVERSITETSSYKEHUS TEAM AKER</p>	
<p>017</p> <p><input type="checkbox"/></p>	<p>01.06.109 Isolat, luftsmitte (Avledet UTS fra SRF.062.03) Barsel</p> <p>Avledet utstyrliste pga nedfellbar seng</p>	

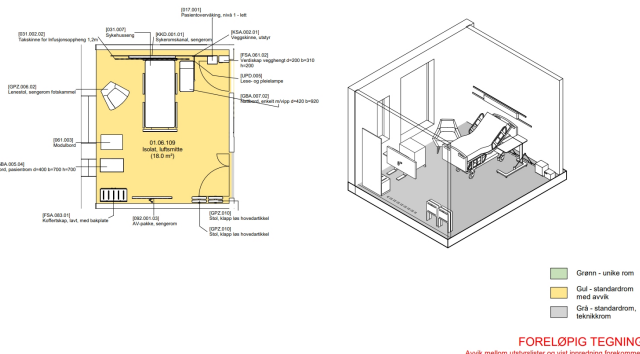

Dato: 12/05/23
Mål: 1 : 50

Nye Aker
01.06.109 - Isolat, luftemitte

HELSE SØR-ØST OSLO UNIVERSITETSSYKEHUS TEAM AKER

24.05.2023 19:08:44

1. Er RFP beskrivelse og utstyrliste riktig og iht planlagt aktivitet i rommet?

04.06.2023 19:42:10

Se notat innsendt av gruppeleder i forkant av medvirkning. Det mangler stelleplass for barnet og nedfellbar seng til ledsager. (Trine Braaten)

24.05.2023 19:08:21

2. Gir utformingen av rommet og plasseringen av utstyr god arbeidsflyt?

04.06.2023 19:43:44

Nei, det mangler stelleplass til barnet. Barnet bør stelles på stellebenk med inkorporert vask inne på pasientrommet. Nedfellbarseng må plasseres i pasientrommet (Trine Braaten)

Trine Braaten 07 jun 2023

Trine Braaten 07 jun 2023

018

01.06.106 Isolat, kontaktmitte (Avledet UTS fra SRF.062.02) Barsei

Avledet utstyrliste pga nedfellbar seng

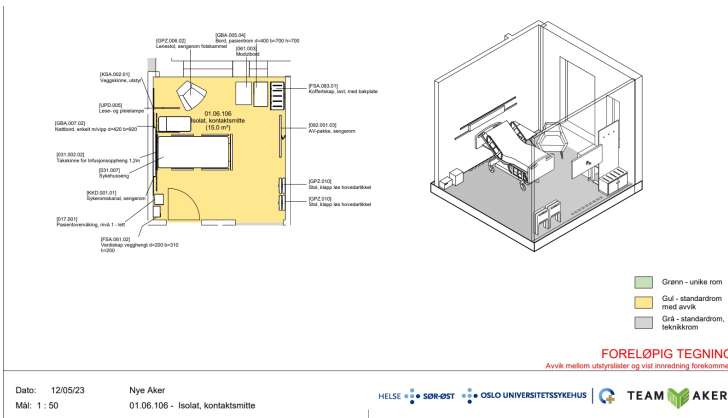

Dato: 12/05/23
Mål: 1 : 50

Nye Aker
01.06.106 - Isolat, kontaktmitte

HELSE SØR-ØST OSLO UNIVERSITETSSYKEHUS TEAM AKER

24.05.2023 19:10:33

1. Er RFP beskrivelse og utstyrliste riktig og iht planlagt aktivitet i rommet?

04.06.2023 19:44:44

Se notat innsendt av gruppeleder i forkant av medvirkning. Lik tilbakemelding som på rom 01.06.109

(Trine Braaten)

24.05.2023 19:10:09

2. Gir utformingen av rommet og plasseringen av utstyr god arbeidsflyt?

04.06.2023 19:45:37

Trine Braaten 07 jun 2023

Trine Braaten 07 jun 2023

020

06.01.031 Desinfeksjon (SRF.028.01) Føde



Kjøre inn fødebord

- Tøytraller nær døren
- 2 avfallstativer/-sekker
- Arbeidsbenk langs hele veggen (us mørkake, foster)
- liten ren benk for utstyr som sprites
- ønskelig med sluk (avklares overordnet)

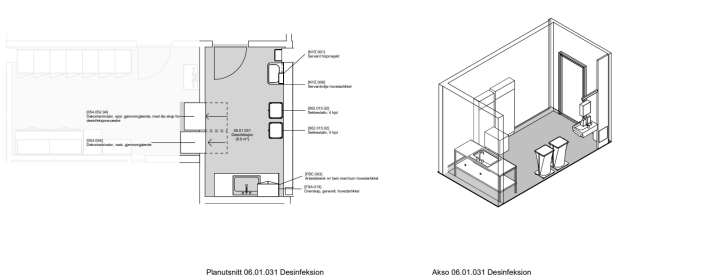

FORELØPIG TEGNING
Avvik mellom utstyrlister og vist innredning forekommer

Dato: 15.05.2023 Nye Aker
MÅL: 1 : 50 06.01.031 - Desinfeksjon

HELSE SØR-ØST OSLO UNIVERSITETSSYKEHUS TEAM AKER

24.05.2023 19:13:04

1. Er RFP beskrivelse og utstyrsliste riktig og iht planlagt aktivitet i rommet?

Trine Braaten

04.06.2023 19:50:43

Se notat, side 11, innsendt av gruppeleder i forkant av medvirkning hvor utstyr er beskrevet. (Trine Braaten)

24.05.2023 19:12:42

2. Gir utformingen av rommet og plasseringen av utstyr god arbeidsflyt?

Trine Braaten

04.06.2023 19:52:47

Arbeidsbenk med 2 kummer med plass til å arbeide på begge sider i en ren og uren sone. Se nærmere beskrivelse i notatet fra gruppeleder. (Trine Braaten)

021

06.01.032 Lager, rent (SRF.087.49) Føde

Geometri på rommet - gjennomgang av rekkefølge utstyr i rom

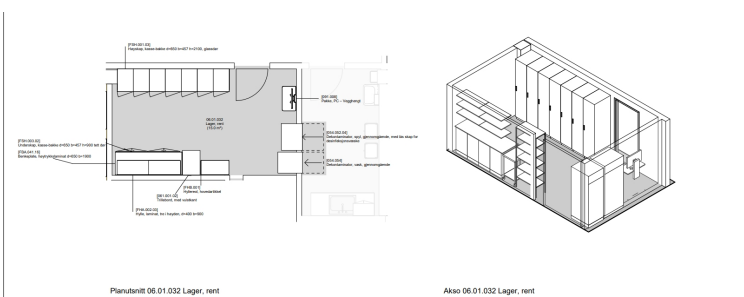

FORELØPIG TEGNING
Avvik mellom utstyrlister og vist innredning forekommer

Dato: 15.05.2023 Nye Aker
MÅL: 1 : 50 06.01.032 - Lager, rent

HELSE SØR-ØST OSLO UNIVERSITETSSYKEHUS TEAM AKER

24.05.2023 19:14:48

1. Er RFP beskrivelse og utstyrsliste riktig og iht planlagt aktivitet i rommet?

Trine Braaten

04.06.2023 19:53:39

ja (Trine Braaten)

24.05.2023 19:14:24

2. Gir utformingen av rommet og plasseringen av utstyr god arbeidsflyt?

Trine Braaten

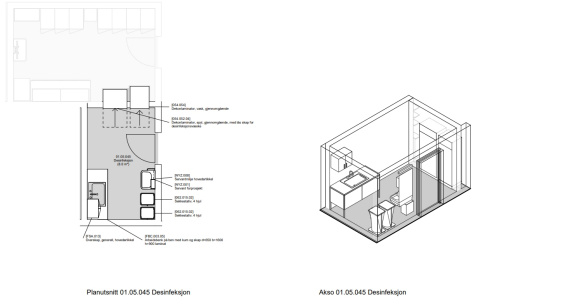
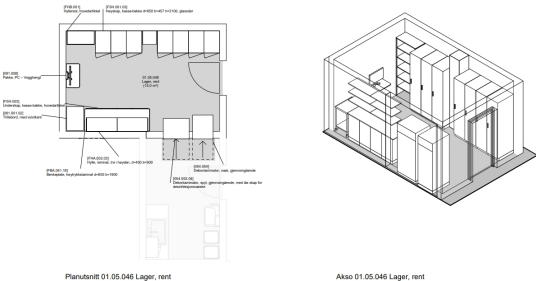
	<p>Arbeidsflyt: 04.06.2023 19:54:19 Arbeidsflyten i rommet er beskrevet i innsendt notat på side 12 (Trine Braaten)</p>	
<p>022 <input type="checkbox"/></p>	<p>01.05.045 Desinfeksjon (SRF.028.01) Føde Geometri på rommet - gjennomgang av rekkefølge utstyr i rom</p>  <p style="text-align: right;"><small>FORELØPIG TEGNING Avvik mellom utstyrlister og vist innredning forekommer</small></p> <p><small>Dato: 15.05.2023 Nye Aker Mål: 1 : 50 01.05.045 - Desinfeksjon</small></p> <p><small>HELSSE SOR-ØST OSLO UNIVERSITETSSYKEHUS TEAM AKER</small></p> <p>24.05.2023 19:16:41 1. Er RFP beskrivelse og utstyrsliste riktig og iht planlagt aktivitet i rommet? 04.06.2023 19:59:19 Mangler kjøleskap til oppbevaring av prøvemateriell (Trine Braaten)</p> <p>24.05.2023 19:16:18 2. Gir utformingen av rommet og plasseringen av utstyr god arbeidsflyt? 04.06.2023 19:59:25 ja (Trine Braaten)</p>	<p>Trine Braaten</p> <p>Trine Braaten</p>
<p>023 <input type="checkbox"/></p>	<p>01.05.046 Lager, rent (SRF.087.49) Føde Geometri på rommet - gjennomgang av rekkefølge utstyr i rom</p>  <p style="text-align: right;"><small>FORELØPIG TEGNING Avvik mellom utstyrlister og vist innredning forekommer</small></p> <p><small>Dato: 15.05.2023 Nye Aker Mål: 1 : 50 01.05.046 - Lager, rent</small></p> <p><small>HELSSE SOR-ØST OSLO UNIVERSITETSSYKEHUS TEAM AKER</small></p> <p>24.05.2023 19:18:30 1. Er RFP beskrivelse og utstyrsliste riktig og iht planlagt aktivitet i rommet? 04.06.2023 19:59:38 ja (Trine Braaten)</p> <p>24.05.2023 19:17:53 2. Gir utformingen av rommet og plasseringen av utstyr god arbeidsflyt? 04.06.2023 19:59:45 ja (Trine Braaten)</p>	<p>Trine Braaten</p> <p>Trine Braaten</p>
<p>024 <input type="checkbox"/></p>	<p>01.06.015 Bad, kontaktsmitte (Avledet UTS fra SRF.011.05) Barsel Avledet utstyrsliste - skal ikke ha dekontaminator, men stallebenk</p>	

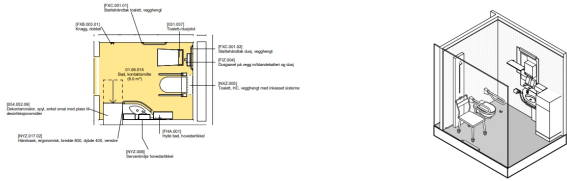
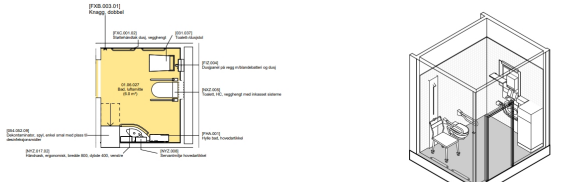
	 <p> ■ Grønn - unike rom ■ Gul - standardrom med avvik ■ Grå - standardrom, teknikkrom </p> <p style="text-align: right;">FORELØPIG TEGNING Avvik mellom utstyrlister og vist innredning forekommer</p> <p>Dato: 12/05/23 Nye Aker Mål: 1 : 50 01.06.015 - Bad, kontaktsmitte</p> <p style="text-align: center;">HELSE SØR-ØST OSLO UNIVERSITETSSYKEHUS TEAM AKER</p> <p>24.05.2023 19:21:47 1. Er RFP beskrivelse og utstyrliste riktig og iht planlagt aktivitet i rommet? 04.06.2023 20:03:30 Det er behov for dekontaminator med mulighet for å tømme urin og evt drenevæske. Stellemulighet ønskes tilrettelagt inne på pasientrommet slik det er beskrevet i punkt 017 og 018. (Trine Braaten)</p> <p>24.05.2023 19:21:24 2. Gir utformingen av rommet og plasseringen av utstyr god arbeidsflyt? 04.06.2023 20:04:08 Ved å flytte stalleplass til barnet ut i pasientrommet, vil flyten i badet bli tilfredsstillende (Trine Braaten)</p>	<p>Trine Braaten</p> <p>Trine Braaten</p>
<p>025</p> <p><input type="checkbox"/></p>	<p>01.06.027 Bad, luftsmitte (Avledet UTS fra SRF.011.04) Barseel Avledet utstyrliste - skal ha nedfellbart stellebord</p>  <p> ■ Grønn - unike rom ■ Gul - standardrom med avvik ■ Grå - standardrom, teknikkrom </p> <p style="text-align: right;">FORELØPIG TEGNING Avvik mellom utstyrlister og vist innredning forekommer</p> <p>Dato: 12/05/23 Nye Aker Mål: 1 : 50 01.06.027 - Bad, luftsmitte</p> <p style="text-align: center;">HELSE SØR-ØST OSLO UNIVERSITETSSYKEHUS TEAM AKER</p> <p>24.05.2023 19:23:39 1. Er RFP beskrivelse og utstyrliste riktig og iht planlagt aktivitet i rommet? 04.06.2023 20:04:28 se punkt 024, samme svar (Trine Braaten)</p> <p>24.05.2023 19:23:11 2. Gir utformingen av rommet og plasseringen av utstyr god arbeidsflyt? 04.06.2023 20:04:48 Se punkt 024, samme svar (Trine Braaten)</p>	<p>Trine Braaten</p> <p>Trine Braaten</p>
<p>026</p> <p><input type="checkbox"/></p>	<p>01.06.138 Samtale (Avledet UTS SRF.130.00) Barseel Avledet utstyrliste for undersøkelse av spedbarn</p>	

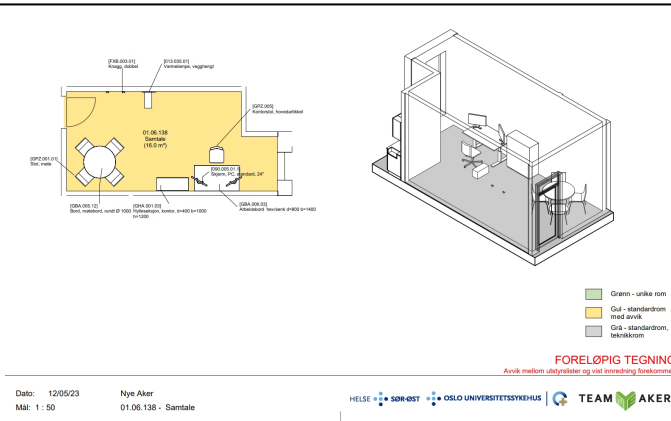

24.05.2023 19:25:56

1. Er RFP beskrivelse og utstyrsliste riktig og iht planlagt aktivitet i rommet?

04.06.2023 20:06:50

Se notat (side 13) innsendt av gruppeleder i forkant av medvirking. Her er utstyrsbehovet og arbeidsprosessene beskrevet (Trine Braaten)

24.05.2023 19:25:32

2. Skal undersøkelsesbenk for baby være permanent i rommet, eller mobil og trilles inn ved behov?

04.06.2023 20:07:35

Permanent plassert i rommet (Trine Braaten)

24.05.2023 19:25:00

3. Gir utformingen av rommet og plasseringen av utstyr god arbeidsflyt?

04.06.2023 20:08:44

Det er beskrevet utstyrsbehov i notat innsendt av gruppeledere, her er også arbeidsflyten i rommet beskrevet (Trine Braaten)

Trine Braaten

Trine Braaten

Trine Braaten

027



01.06.139 Samtale (Avledet UTS SRF.130.00) Barsel

Pri 1

Avledet utstyrsliste for undersøkelse av spedbarn

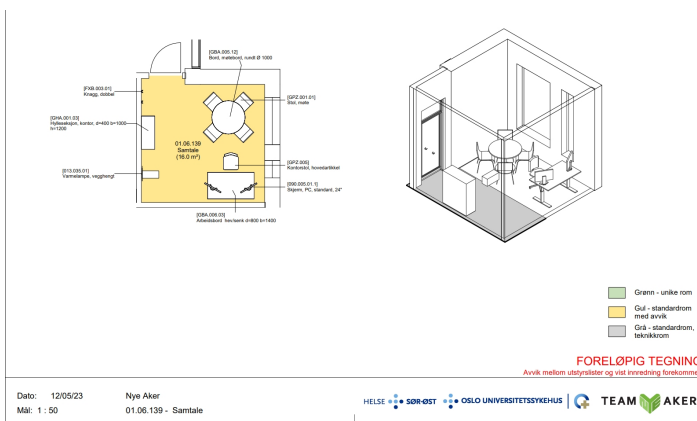

24.05.2023 19:27:53

1. Er RFP beskrivelse og utstyrsliste riktig og iht planlagt aktivitet i rommet?

04.06.2023 20:09:04

se punkt 026, samme svar (Trine Braaten)

24.05.2023 19:27:27

2. Skal undersøkelsesbenk for baby være permanent i rommet, eller mobil og trilles inn ved behov?

04.06.2023 20:09:14

se punkt 026, samme svar (Trine Braaten)

24.05.2023 19:27:05

Trine Braaten

Trine Braaten

	<p>3. Gir utformingen av rommet og plasseringen av utstyr god arbeidsflyt?</p> <p>04.06.2023 20:09:24 se punkt 026, samme svar (Trine Braaten)</p>	Trine Braaten
<p>028</p> <p><input type="checkbox"/></p>	<p>Eventuelt</p> <p>31.05.2023</p> <ul style="list-style-type: none"> - Hvordan ivareta diabetespoliklinikk? - behov for 1-2 samtalerom 	
<p>029</p> <p><input type="checkbox"/></p>	<p>Tilbakemelding fra OUS</p> <p>Etterskrift, HSØ PO: Behov for prøvetaking på barsel ble ikke diskutert i møtet. Forslag til løsning vil presenteres i medvirkningsmøte i september med utgangspunkt i innspill fra KLM vedlagt her.</p> <p>Tilbakemelding på åpne aksjonspunkter etter MV møte 31 mai.docx SV Behov prøvetaking barsel.msg</p>	

Gruppe E - Føde og barsel, fødeobs., føde- og gynmottak og føde/gynpol.

Klinikk	Navn	Yrkesbakgrunn	Rolle	Tilstede
KVI	Abelone Cathrine Bidstrup	Jordmor	Gruppeleder NSA	x
BAR	Viktoria Amundsen	Lege	Fagperson NSA	-
KVI	Anne Flem Jacobsen	Lege	Fagperson NSA	x
KVI	Anne Kathrine Blankholm Valen-Sendstad	Jordmor	Fagperson NSA	-
KVI	Karin Falk Jørgensen	Jordmor	Fagperson NSA	x
KVI	Ingvild Nordhagen	Jordmor	Fagperson NSA	x
KVI	Tine Sande	Sykepleier	Fagperson NSA	-
TIK	Henriette Fossum	IT-støtte	Fagperson NSA	x
AKU	Stig Stavnes	Anestesilege	Fagperson NSA	x
KVI	Hanne Knutsen	Jordmor	Fagperson NSA	x
VO	Brit Svarstad Carlsen KVI	Spesialhjelpepleier	Verneombud	
VO	Marianne Jensen KVI		Verneombud	x
FAGF	Brit S. Fure	Helsefagarbeider	Tillitsvalgt	x
NSF	Kari Mette Buer	Jordmor	Tillitsvalgt	x
DNLF	Linn Oftenes Lie	Lege	Tillitsvalgt	-
OSS	Vera Vik-Hansen	Operasjonssykepleier/ hygienesykepleier		x
BRUKERREP	Marit Haugdahl		Brukerrepresentant	-
NYE OUS	Trine Braaten	Jordmor	Fagkoordinator NSA	x
HSØ PO	Tina Sønnichsen		Fasilitator NSA	-
HSØ PO	Elisabeth S. Grannes		Fasilitator NSA	x
HSØ PO	Fanny Sæther		Referent NSA	x
PG	Henni Steineger		Arkitekt NSA	x
PG	Astrid Koksvik Engen		Arkitekt NSA	x
RUT	Olav Bruflat		Utstyrsrådgiver NSA	x

Medvirkning Funksjonsprosjekt – møte 1

Medvirkningsgruppe E Fødsel og barsel, Fødeobs, Føde- og gyn mottak, NSA

[Medvirkningsgruppens tilbakemeldinger på romskjema, RFP og utstyr i henhold til saksgrunnlag](#)

06.01.002 Føderom med badekar

Avklaringspunkt

- 1 Er RFP beskrivelse og utstyrsliste riktig og iht planlagt aktivitet i rommet?
- 2 Gir utformingen av rommet god arbeidsflyt?
- 3 Det er i utstyrslisten beskrevet oppheng for monitor i tak. - Hvor mange skjerm(er) er det behov for og fra hvilke posisjoner i rommet skal de ulike skjermene kunne sees? - Er takmontert(e) monitor(er) hensiktsmessig?
- 4 Er det behov for utstyrsskinne på badekar-side?
- 5 Er det behov for lystgass ved badekar?
- 6 Vurder plassering av artikkel "veggfeste pc skjerm og tastatur hev/senk med lite bord".
- 7 Vurder behov for/antall overskap og underskap, og benkelengde.

RFP: Personalet må ha mulighet for å vaske hender, men ikke nødvendigvis behov for egen håndvask, da man ønsker vask inkorporert i arbeidsbenk. Avklares med Hygiene- og smittevern.

Lys: Behov for å kunne dimme lyset – dim-bar lyskilde

Personer normalt i rommet: økes til 4?

IKT: akuttalarm på vegg – mangler

UTSTYR:

- Behov for 2 arbeidsstoler på hjul
- Flowmeter O2 – behov for 2, avhengig av løsning for resuscitering nyfødt
- Lenestol bør ha fotskammel
- Servant er overflødig hvis inkorporert i benk
- Kun behov for dusjstol på bad, i dusjen, men bedre med en vegghengt løsning da denne tar stor plass.
- Undersøkelseslampe, takmontert; ønske om at denne også rekker bort til badekaret.
- Infusjonspumpe sprøyte og volum bør være på samme stang, trillbar på gulv, da kvinnen tar denne med på toalettet
- Det må være plass til å kjøre inn et ultralydapparat opp på siden av fødesengen for undersøkelse under fødsel. Kobles i strøm på veggpanel
- Behov for knagger i nærheten av inngangen til rommet der lege kan henge av seg frakk, kanskje med liten hylle for calling/telefon. Også ønske om knagger for frakk/jakke til fødekvinnel/ledsager

2) Gruppen går igjennom rommene for å svare ut spørsmål om utformingen av rommene gir god arbeidsflyt. Gruppen kommer med forslag til endringer for å oppnå bedre arbeidsflyt. Endringene omfatter begge rom likt, men speilvendt:

- Badekaret i rom 06.01.003 bør flyttes inn i hjørnet mot venstre/badekaret på rom 06.01.002 inn i motsatt hjørne mot høyre. Det er viktig å komme godt til på begge sider og bak badekaret. Plassering i hjørnet gir også mulighet for å skape mer intimitet, og badekaret opptar mindre plass i rommet.
- Flytting av badekaret medfører at fødesengen må flyttes lenger ned langs den venstre vegg, nærmere døren.
- Nattbord er korrekt plassert, og følger flytting av fødesengen.
- Lenestol for ledsager har mest hensiktsmessig plassering mellom badekaret og fødesengen, slik at ledsager hele tiden har lett tilgang til å være nær kvinnen i seng eller badekar. Det er viktig at stolen er komfortabel og har fotskammel.
- Koffertskap må flyttes, for eksempel langs fondvegg, nærmere inngang til badet.
- Skap jordmor tar stor plass og plasseringen helt oppe ved hodeenden av fødesengen kan være til hinder for å komme tett på kvinnen i akutte situasjoner. Noen av gruppemedlemmene har vært på befaring og sett tilsvarende skap, og hvordan de hadde utstyr for lystgass skjult i skapet. Kan man muligens skjule lystgass og annet medisinsk utstyr på annet vis?
- Gruppen diskuterer behov for skap, skuffer og arbeidsbenk som er tilstrekkelig for å gi god arbeidsflyt. Det er behov for en arbeidsbenk ca 2m med innfelt vask, slik at man også kan stille og vaske barnet. Gruppen ser det som mest hensiktsmessig at benken på tegningen flytte til langveggen på høyre side i rommet. Dusjstol og vask som er tegnet inn her er ikke nødvendige hvis vi får vask i forbindelse med arbeidsbenken.
- Skap jordmor kan flyttes ned i Venstre hjørne. Sammen med fødebord og modulford. I dag henter vi mye utstyr underveis i fødselsforløpet. Modulford kan med fordel ha plass til utstyr for å anlegge epidural, og ta laktatprøve av fosteret.

3) Spørsmål vedrørende behov for monitor i tak eller vegg og antall monitorer:

Gruppen ønsker vegghengte skjermer på arm som lett lar seg manøvrere sideveis og i høyden. Ønsker én stor buet skjerm/monitor som forhåpentligvis kan vise flere programmer samtidig, og tastatur. Er det ikke mulig å ha flere programmer som fødejournal og kurve oppe samtidig, ønskes to skjermer. I tillegg trenger vi en vegghengt skjerm/CTG monitor. Det er viktig at jordmor kan se fødekvinne samtidig som hun dokumenterer. Skjermer/monitorer må derfor plasseres langs vegg der fødeseng er plassert. CTG monitor nærmest kvinnen ved hodeenden, og monitor for dokumentasjon i journal ved siden av. Monitorer og CTG på kvinnens høyre side i rom 003 og på kvinnens venstre side i rom 002 slik blir monitorene lengst vekk fra badekaret i begge rom.

4) Behov for utstyrsskinne på badekarside?

Nei, badekar flyttes til samme side som fødeseng, men det er ikke behov for utstyrsskinne annet enn for lystgass.

5) Behov for lystgass ved badekar? Ja NB: Viktig med avtrekk for lystgass!

6) Rom 002: Vurder plassering av artikkel» veggfeste på skjerm ...» Riktig plassering, men kan trekkes litt mer ned mot hjørnet. Tilsvarende ønskes for rom 003.

7) Behov for antall overskap/underskap:

- Behov for arbeidsbenk/stellebenk som beskrevet med underskap/skuffer og vask. Kan benken være lang med et tomrom for lagring av fødeball/sakkosekk? Ikke behov for overskap hvis vi har modulbord og skap jordmor. Eventuelle overskap bør ikke ha dører som slår ut, men annen løsning. Eventuelt kun hylle over benken. Ønske om plass til lite varmeskap inkorporert i benkeskap på alle fødestuer. Innspill fra personale på føden

06.01.003 Føderom med badekar

Samme som 06.01.002

Avklaringspunkt

- 1 Er RFP beskrivelse og utstyrsliste riktig og iht planlagt aktivitet i rommet?
- 2 Gir utformingen av rommet og plasseringen av utstyr god arbeidsflyt?

Se svar for rom 06.01.002 ovenfor.

06.02.001 Observasjonsplass, 1 plass

Avklaringspunkt

- 1 Er RFP beskrivelse og utstyrsliste riktig og iht planlagt aktivitet i rommet?
- 2 Gir utformingen av rommet og plasseringen av utstyr god arbeidsflyt?

1.1.1. Det er ikke hensiktsmessig med en observasjonsplass. Det man trenger er et undersøkelsesrom i FGM med tilhørende utstyr. Infusjonsstativ, CTG, ultralydapparat, BT; temp mm.

(ONEWS)/skoop. CTG må plasseres på vegg bak seng. Det bør være kombibenk, - ikke seng i dette rommet. Ønske om lystgass. Det er behov for en undersøkelseslampe, tak eller vegghengt Det må være skjerming mot innsyn ved undersøkelse. Trenger ikke lenestol, kun stol besøk u/armlene. Spritdispenserer må henge iht forskrifter, ikke ved siden av såpedispenser ved håndvask. Undersøkelsesrommet ønsker gruppen innredet slik også på tilsvarende rom lenger opp i gangen.

1.2.2 Det må være mulig å jobbe på begge sider av båren, som da må skyves lenger ut i rommet. Må være en arbeidsplass fra begge sider, uten at dette kompromitterer mulighetene for å skjerme

pasienten. Det er hensiktsmessig med mulighet for gjennomgang (skyvedør?) til rom «Observasjonsplass 4 senger rom 06.02.003.

06.02.003 Observasjonsplass, 4 plasser

Avklaringspunkt

- 1 Er RFP beskrivelse og utstyrsliste riktig og iht planlagt aktivitet i rommet?
- 2 Gir utformingen av rommet og plasseringen av utstyr god arbeidsflyt?

1. Det må være utstyr ved hver seng; CTG vegghengt ved hver seng; altså 4 maskiner og ikke én som programmert. Behov for infusjonsstativ x 4, men også med stang for IV stativ på bære. Det er ikke behov for sykehussenger, men såkalt «bære transport og hvile». Det hadde vært praktisk om båren hadde hatt mulighet for på noe vis å lagre pasientens veske/bag. Det bør være muligheter for lys- og lyddemping i rommet – lyskilde «dimbar». Det er behov for 2 arbeidsstasjoner i rommet,
2. Toalettet ligger feil plassert, da man mister oversikt over seng bak toalett. Forslag om å legge toalett mellom dette rommet og rom 06.02.001, med skyvedør imellom rommene. Med frostet glass. Det må være inngang til toalett fra begge rom. Da vil man få bedre plass og oversikt i rommet. Det må være mulig å komme seg raskt inn og ut av rommet med bære, og sykehusseng. Se ny tegning som legges ved nedenfor. Det må være arbeidsstasjon ved hver seng.

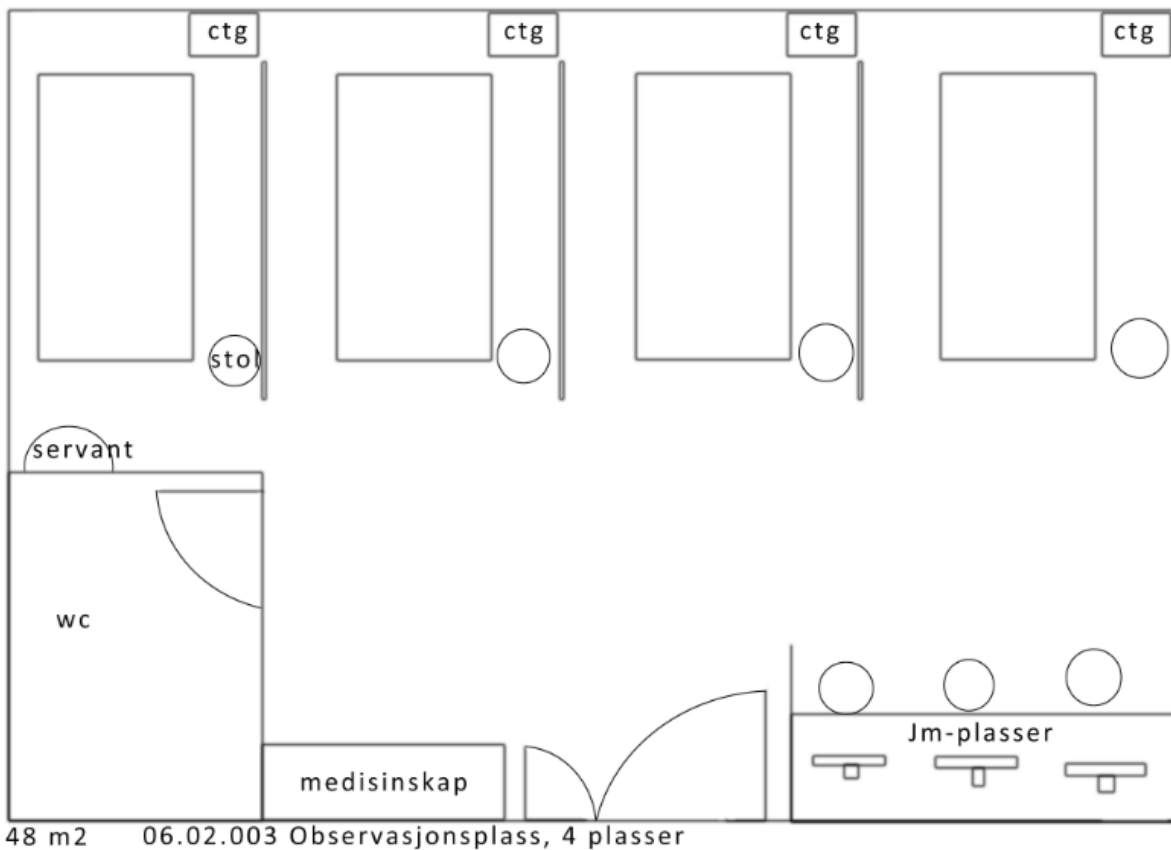

Ønske med åpning/skyvedør til undersøkelsesrom 06.02.001 vedsidenav

06.02.009 Ventesone

Avklaringspunkt

- 1 Er RFP beskrivelse og utstyrliste riktig og iht planlagt aktivitet i rommet?
- 2 Gir utformingen av rommet og plasseringen av utstyr god arbeidsflyt?

1. Nei; ønske om sofa i stedet for stoler, formet som en U i rommet mot fondvegg for best plassutnyttelse. I dag er venterommet på > 50 m², og det er ofte fullt. Vi kan ikke splitte opp ventesonen, da man har behov for oversikt over pasientgruppen fra ekspedisjonen.
2. For lite plass. Kan man ta noe areal fra annet område og lage større venteareal?

04.01.322 Desinfeksjon, lite

Avklaringspunkt

- 1 Er RFP beskrivelse og utstyrsliste riktig og iht planlagt aktivitet i rommet?
- 2 Gir utformingen av rommet og plasseringen av utstyr god arbeidsflyt?

1. Ønske om kombimaskin vaskemakin/tørketrommel for hurtig vask og tørk av CTG belter.
2. OK

04.01.211 Undersøkelse og behandling, spesialrom

Avklaringspunkt

- 1 Er RFP beskrivelse og utstyrsliste riktig og iht planlagt aktivitet i rommet?
- 2 Gir utformingen av rommet og plasseringen av utstyr god arbeidsflyt?

1. - Undersøkelse- og behandlingsstolene i dette rommet må ha hev-senk funksjon for å ivareta HMS for ansatte.
 - Gruppen ønsker 2 arbeidsstasjoner i front, som ser alle pasientene i stedet for «Tralle PC hev-senk».
 - Det er behov for et lite sidebord/nattbord ved hver behandlingsstol, alternativt inkorporert i stolen.
 - Man ønsker en stor skjerm på fondveggen bak behandlingsstolene, der jordmor kan ha oversikt over samtlige CTG som pågår, samtidig som hun er hos pasiente eller ved arbeidsstasjon.
2. OK – ved å ta hensyn til punkt 1.

04.01.071 Undersøkelse og behandling

Avklaringspunkt

- 1 Er RFP beskrivelse og utstyrliste riktig og iht planlagt aktivitet i rommet?
- 2 Gir utformingen av rommet og plasseringen av utstyr god arbeidsflyt?

1. - Nei – Personer normalt i rommet bør endres til 3 (lege, pasient og pårørende)
 - Dagslys/Blending: Må kunne styres fra innsiden av rommet
 - Ventilasjon til normalt 3 personer i rommet
 - Artikkel GSA 001.01 Skap kassebakkemobil tar stor plass i et lite rom og er overflødig, hvis man har godt utstyrte modulbord.
 - Det er behov for artikkel GPZ001.04 Stol besøk u/armlene x 3
 - Det er behov for og viktig å ta høyde for at rommet må ha plass til ultralydapparat. Apparatet har følgende mål: H: 130cm, B: 58cm og D: 93 cm
 - Det er behov for en takhengt skerm/alternativt på vegg der pasient og ledsager kan se bilde tilsvarende det som vises på ultralydskjermen. Denne skjermen kan eventuelt også kobles som en egen arm til undersøkelseslampe.
 - Ønske om takhengt undersøkelseslampe
 - Mulighet for å skjerme pasienten i mht av- og påkledning og innsyn når hun ligger i benk.
 - Undersøkelse- og behandlingsbenken må være kombibenk (3- delt), som kan gjøres om til GU- benk.
2. Nei, man må kunne komme til undersøkelse- og behandlingsbenken fra begge sider og det må tas hensyn til at ultralydapparatet er stort. Forslag til endring: undersøkelsesbenk flyttes til vegg mot venstre, ultralydapparat til venstre for sengen med arbeidsstol og 1 stol besøk på andre siden av benken. Arbeidsstasjon i motsatt hjørne inn mot høyre i rommet og 2 besøksstoler ved siden av.

04.01.210 Undersøkelse og behandling, spesialrom

Avklaringspunkt

- 1 Er RFP beskrivelse og utstyrliste riktig og iht planlagt aktivitet i rommet?
- 2 Gir utformingen av rommet og plasseringen av utstyr god arbeidsflyt?

1. Gruppen ønsker å kunne benytte rommet tverrfaglig på tvers av føde- og gynsiden av den polikliniske aktiviteten. Rommet kan med fordel også benyttes som uropoliklinikk noen dager

- i uken. Dette vil kreve rommets størrelse, men også at man benytter noe av arealet til å sette inn et toalett med god størrelse, f. eks handikaptoalett. Toalettet må ha plass til måleutstyr. Videre må rommet ha plass til et ultralydapparat og en maskin for urodynamiske undersøkelser. Denne har størrelse tilsvarende et ultralydapparat. Undersøkelse- og behandlingsbenken må være av typen kombibenk med mulighet for GU- undersøkelser. Rommet bør ha modulbord/trillebord med standard utstyr for gyn-pol og svangerskapspol.
2. Undersøkelsesbenken må komme ut fra veggen slik at man kan komme til fra begge sider. Ideelt sett kan den være ut fra vegg på venstre langvegg med UL apparat til venstre for pasienten og plass for eventuell ledsager på motsatt side. Arbeidsstasjon kan være under vinduet i front. Behov for 2 stykker; én for lege og en for sykepleier. Viktig med skjerming for innsyn/ mulighet for å beskytte pasienten for innsyn fra korridor. Mulighet for å slifte på tilhørende toalett.

04.01.159 Undersøkelse og behandling, spesialrom

Avklaringspunkt

- 1 Er RFP beskrivelse og utstyrliste riktig og iht planlagt aktivitet i rommet?
 - 2 Gir utformingen av rommet og plasseringen av utstyr god arbeidsflyt?
-
1. Personer normal i rommet og ventilasjon bør endres fra 2 til 3. Der er alltid lege, sykepleier og pasient til stede, pluss i noen tilfeller ledsager.
Utstyrliste; tillegg: Ultralydapparat, kolposkopi (gjærne vegghengt), undersøkelse- og behandlingsbenk må være kombistol for GU- undersøkelser.
Ideelt sett ønskes det 2 arbeidstasjoner hev-senk med 2x2 PC side om side, og ikke tralle PC hev-senk.
Vi har behov for pasientheis/seil i takskinne på disse rommene. Mange av pasientene er tunge og kommer i rullestol.
Behov for blindinggardin som styres manuelt, ikke automatisk fra utsiden.
Rommene (04.01.159-64) må alle ha toalett/omkladningsrom med servant og skap/hylle med plass til klede for å dekke seg til og sanitærartikler som bind, engangskluter osv.
 2. Undersøkelse- og behandlingsbenk må stå plassert i rommet slik at man kommer til og forbi på begge sider.

Toalettene på alle rom bør ideelt sett være plassert på samme sted og i begynnelsen av rommet. For å behandle pasienten verdig for å unngå innsyn har vi pr i dag en skyvedør funksjon som fungerer meget bra med tanke på at den har to roller. Dekke for pasient da hun kler av seg samt å skjærme foran dør dersom det skulle komme inn lege eller annet helse personell slik at man ikke ligger rett med innsyn.

På et av rommene (gjærne det lengt ned til høyre i gangen trenger vi røykavsug, pluss at det vil stå diatermi apparat som krever en ekstra tralle samt et kjøleskap hvor vi oppbevarer enkelte medikamenter. Rommet har også behov for en akuttralle.

06.01.043 Arbeidsstasjon

Avklaringspunkt

- 3 Er det behov for skjerming av aktiviteten i rommet, og/eller utsyn til korridor?
- 1 Er RFP beskrivelse og utstyrsliste riktig og iht planlagt aktivitet i rommet?
- 2 Gir utformingen av rommet og plasseringen av utstyr god arbeidsflyt?

1) Er RFP og utstyrsliste riktig iht planlagt aktivitet? Ja

2) Gir utforming av rommet og plasseringen av utstyr god arbeidsflyt?

Gruppen ønsker å endre plasseringen av utstyr/arbeidsstasjoner/arbeidsbord, eventuelt øke antall arbeidsstasjoner. Rommet har behov for ett stort arbeidsbord der man kan jobbe tverrfaglig samtidig som 2-3 personer har tilgang på skjerm/PC. Dette for tverrfaglig gjennomgang av pasientjournaler og planlegging av driften. Videre er det behov for arbeidsstasjoner langs vegg slik som tegnet inn, men arealet bør kunne utnyttes bedre. Viktig med vegghengte skjermer for CTG overvåking på begge vegger?

3) Behov for skjerming? Delvis behov for skjerming; mer i rom vis a vis (046). Personalet må kunne ha godt utsyn i til gangen og rom 046.

06.01.044 Arbeidsstasjon

Avklaringspunkt

- 1 Er RFP beskrivelse og utstyrsliste riktig og iht planlagt aktivitet i rommet?
- 2 Gir utformingen av rommet og plasseringen av utstyr god arbeidsflyt?
- 3 Er det behov for skjerming av aktiviteten i rommet, og/eller utsyn til korridor?

1,2 og 3 tilsvarende rom 06.01.044

01.06.134 Opphold, spis

Avklaringspunkt

- 1 Er RFP beskrivelse og utstyrsliste riktig og iht planlagt aktivitet i rommet?
- 2 Gir utformingen av rommet og plasseringen av utstyr god arbeidsflyt?
- 3 Hva er hensiktsmessig utstyr og innredning - og hvor bør det plasseres - for å:
 - Oppbevare og varme opp morsmelk og morsmelkerstatning?
 - Vaske av flasker og pumpeutstyr?

1. Ja, men synes lite med tanke på volum (33 sengerom) I dag har vi to spesialhøyskap med glassdør for 123- mat til 14 pasienter (ikke ledsagere som på NSA) og dette bør endres til i alle fall 2 her, i tillegg til lengere benkeseksjon for mat og drikke. Vi har i dag også 2 mikrobølgeovn for 14 pasienter. Bør endres til 3 for 33 pasienter. Rommet bør ha vann/isbitmaskin for balnding av kald drikke.
2. OK
3. Artikkel 054.057.03 vaskekontaminator bør plasseres i forbindelse med tilstøtende kjøkken og håndteres av postverter og personale på barsel. Opphold, spis har behov for et «Melkehjørne» med egen benk og skuffer/skap for pumpeutstyr og flasker. I tillegg er det nødvendig med et eget kjøleskap for oppbevaring av morsmelk og morsmelkerstatning.

Punkt 3 bør diskuteres nærmere i gruppen, med innspill fra hygiene- og smittevern.

01.06.084 Desinfeksjon

Avklaringspunkt

- 1 Er RFP beskrivelse og utstyrsliste riktig og iht planlagt aktivitet i rommet?
- 2 Gir utformingen av rommet og plasseringen av utstyr god arbeidsflyt?

- 1) **Er RFP og utstyrsliste riktig iht planlagt aktivitet?** Nei, Kjøleskap mangler på tegningen. Bør være stort nok for IUFD og plass til prøvemateriale. Også i kombinasjon med fryser for studier. Arbeidsbenk beskrevet på tegning som i laminat. Mest hensiktsmessig at denne er i stål. *Bør det være sluk i rommet? Blir oversvømmelse når feil på dekontaminator.*
- 2) **Gir utformingen av rommet og plasseringen god arbeidsflyt?** *For trangt mellom håndvask og sekkestativ? Om plassering?*

01.06.109 Isolat, luftsmitte

Avklaringspunkt

- 1 Er RFP beskrivelse og utstyrsliste riktig og iht planlagt aktivitet i rommet?
- 2 Gir utformingen av rommet og plasseringen av utstyr god arbeidsflyt?

- 1) **Er RFP og utstyrsliste riktig iht planlagt aktivitet?** Nei, mangler nedfelsseng for ledsager og plass til å stille barnet. Barnet kan vanskelig stelles på badet, slik tiltenkt på vanlige barselrom, da dekontaminator tar opp plass for stellebenk. Bør derfor være liten stellebenk med inkorporert vask på rommet for stell av barnet på rommet.
- 2) **Gir utformingen av rommet og plasseringen god arbeidsflyt?** Ja, men mangler plass for å stille barnet.

01.06.106 Isolat, kontaktsmitte

Avklaringspunkt

- 1 Er RFP beskrivelse og utstyrsliste riktig og iht planlagt aktivitet i rommet?
- 2 Gir utformingen av rommet og plasseringen av utstyr god arbeidsflyt?

Svar på 1. og 2 tilsvarende for rom 01.06.109 isolat luftsmitte.

06.01.031 Desinfeksjon

Avklaringspunkt

- 1 Er RFP beskrivelse og utstyrsliste riktig og iht planlagt aktivitet i rommet?
- 2 Gir utformingen av rommet og plasseringen av utstyr god arbeidsflyt?

- 1) **Er RFP og utstyrsliste riktig iht planlagt aktivitet?**
 - Mangler det kjøleskap/frys for oppbevaring av prøver/materiale til Pat. Lab evt. Frys for forskningsprosjekter?
 - Benkeplate/arbeidsbenk er for liten. Bør fylle hele endeveggen med tilhørende overskap for lagring av diverse utstyr. Benkeplaten må ha plass til undersøkelse og vekt/måling av placenta og navlesnor, og annet biologisk materiale. Må altså ha arbeidsplass i tillegg til plass til en egnet vekt. I dag legges instrumenter i en enzymvæske på benken etter at de er vasket av, og før de legges i instrumentvask. Skjer dette i fremtiden?

- Det bør være dobbel vask for gode arbeidsforhold, da det ved høy aktivitet samler seg utstyr fra flere fødsler.
 - *I dag har vi også mikrobølgeovn for oppvarming av varmekpakninger her. Hvor kan dette foregå i fremtiden?*
 - Det må være flere sekkestativ langs veggen, minst 2 for avfall og flere for tøy.
- 2) Gir utformingen av rommet og plasseringen god arbeidsflyt?** Ja, men arbeidsbenken må være bredere og ideelt sett ha dobbel kum.

06.01.032 Lager, rent

Avklaringspunkt

- 1 Er RFP beskrivelse og utstyrsliste riktig og iht planlagt aktivitet i rommet?
- 2 Gir utformingen av rommet og plasseringen av utstyr god arbeidsflyt?

- 1) Er RFP og utstyrsliste riktig iht planlagt aktivitet?** Ja
- 2) Gir utformingen av rommet og plasseringen god arbeidsflyt?** Nei, gruppen ønsker å ha utstyr så tilgjengelig som mulig, og da rett frem når man kommer inn i rommet. Ønsker derfor at høyskap flyttes til motsatt side, altså rett frem når man kommer inn i rommet. Hvis ikke mulig bør døren snus/åpnes mot venstre. *Plassering av PC, på endevegg? Kan da jobbe mer skjermet og nær skapene i forbindelse med bestilling av varer, uten å forstyrre trafikk inn/ut av rommet.*

01.06.015 Bad, kontaktsmitte

Avklaringspunkt

- 1 Er RFP beskrivelse og utstyrsliste riktig og iht planlagt aktivitet i rommet?
- 2 Gir utformingen av rommet og plasseringen av utstyr god arbeidsflyt?

- 1) Er RFP og utstyrsliste riktig iht planlagt aktivitet?** Nei, mangler eventuelt plass for å stille barnet, men trolig mest hensiktsmessig på pasientrommet.
- 2) Gir utformingen av rommet og plasseringen god arbeidsflyt?** Ja

01.06.027 Bad, luftsmitte

Avklaringspunkt

- 1 Er RFP beskrivelse og utstyrsliste riktig og iht planlagt aktivitet i rommet?
- 2 Gir utformingen av rommet og plasseringen av utstyr god arbeidsflyt?

Svar på 1. og 2. tilsvarende for rom 01.06.015 Bad kontaktsmitte

01.06.138 Samtale

Avklaringspunkt

- 1 Er RFP beskrivelse og utstyrsliste riktig og iht planlagt aktivitet i rommet?
- 2 Skal undersøkelsesbenk for baby være permanent i rommet, eller mobil og trilles inn ved behov?
- 3 Gir utformingen av rommet og plasseringen av utstyr god arbeidsflyt?

1. Ønske om at rommet skal forbeholdes undersøkelse av spedbarn – barnelegeundersøkelsen og annet behvo for stell av barn men ikke blodprøvetaking av barnet. Med 33 sengeplasser for barselkvinner vil det ikke være kapasitet til begge deler i ett og samme rom. Det er VIKTIG med hev-senk-muligheter på benken. Dagens løsning er svært dårlig. Det må også være mulig å gjøre rommet mørkere slik at man kan få se godt på rød refleks (øyne) (trekke for mørke gardiner el). Ellers er det en fordel om det er plass til både undersøkelsesbenk m/varmelampe-stellebord, vask, pc m/stol, skap x flere, stol til mor. Det må være plass til ledsager, en barnepleier/jordmor, og barnelegen. Personer normalt i rommet bør endres til 3
Det bør legges opp til telefon, oftalmoskop-løsning på vegg og mulighet for SpO2-måling.
2. Permanent
3. Bør avklares nærmere.

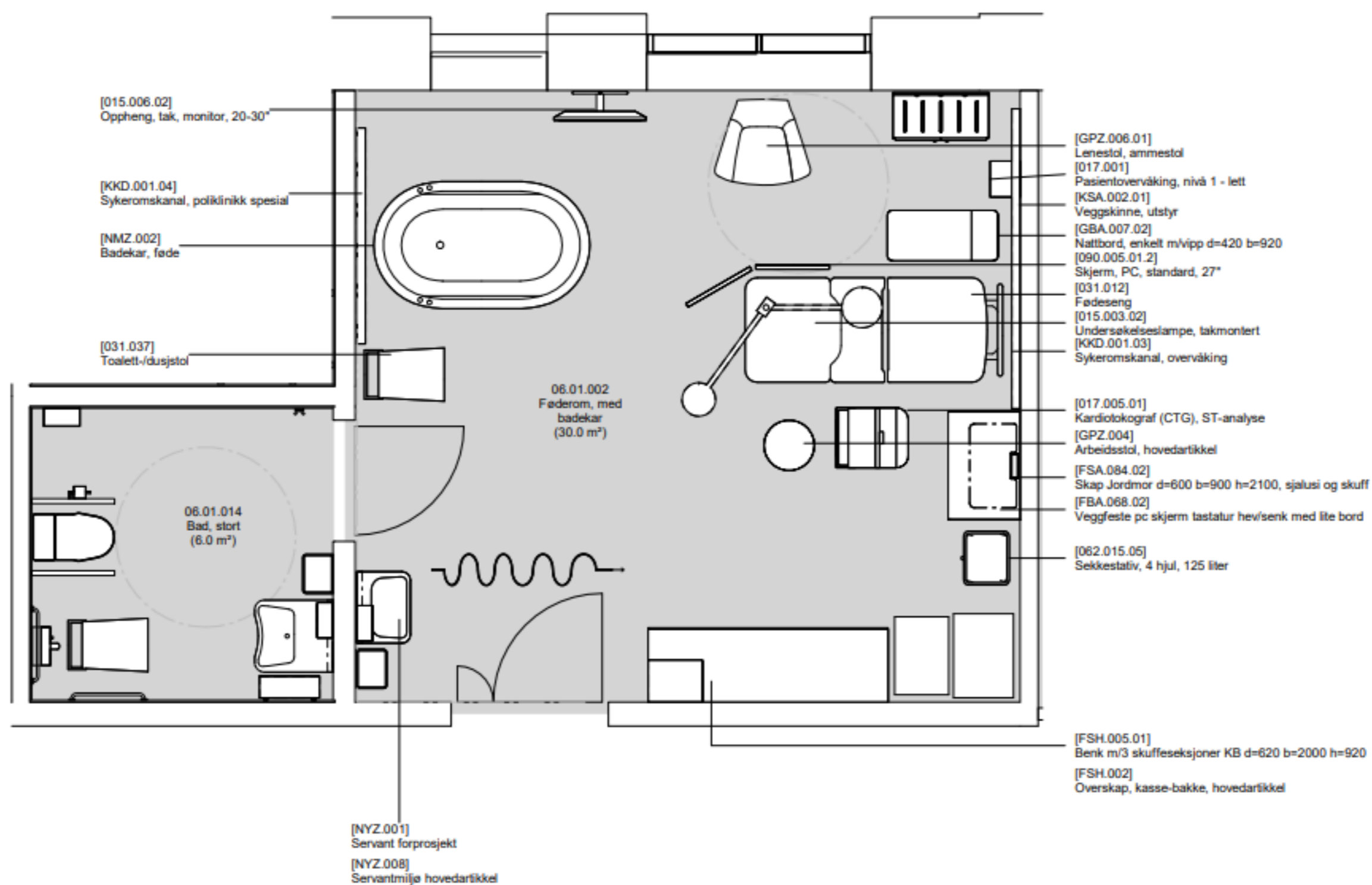

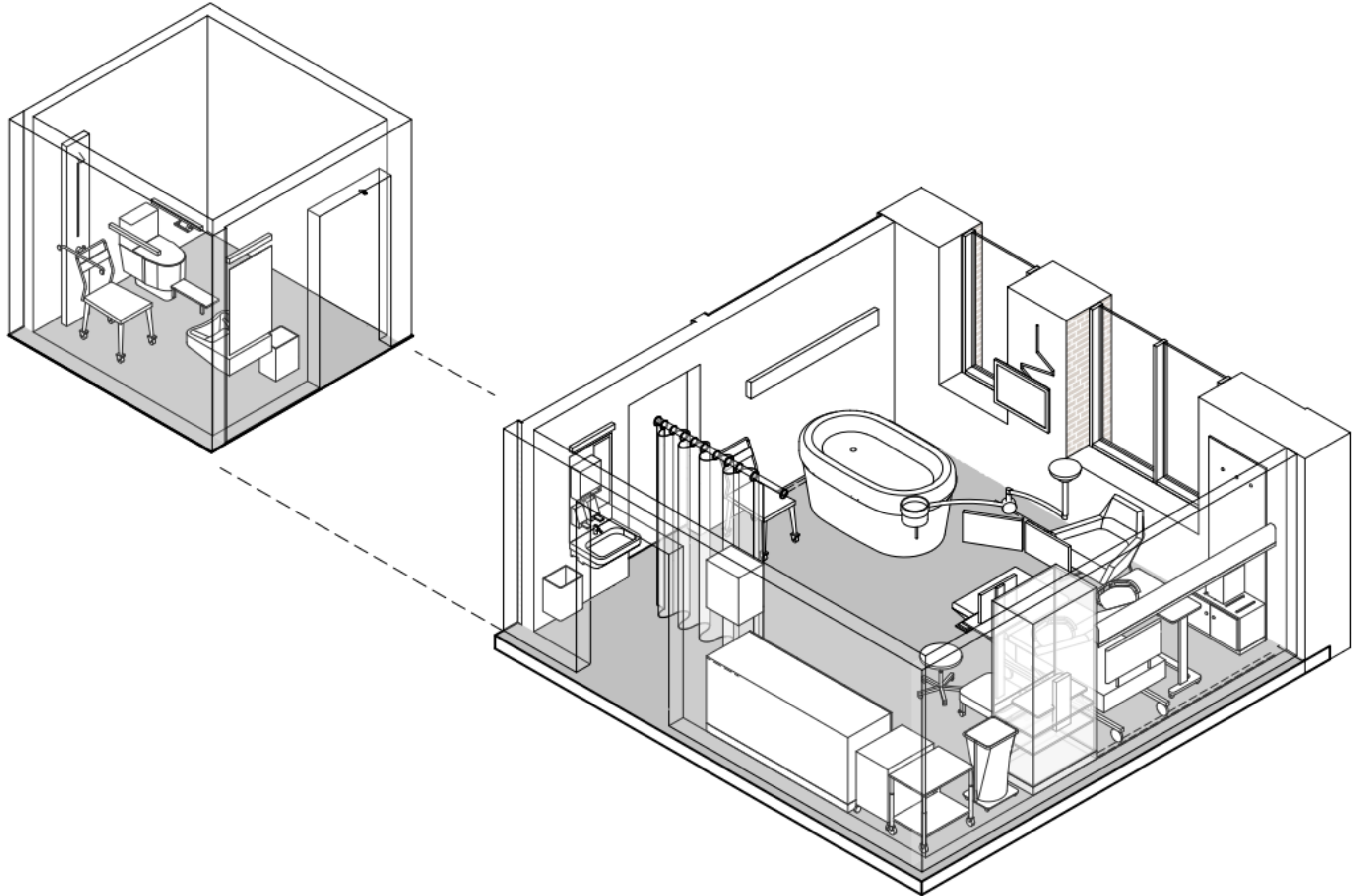

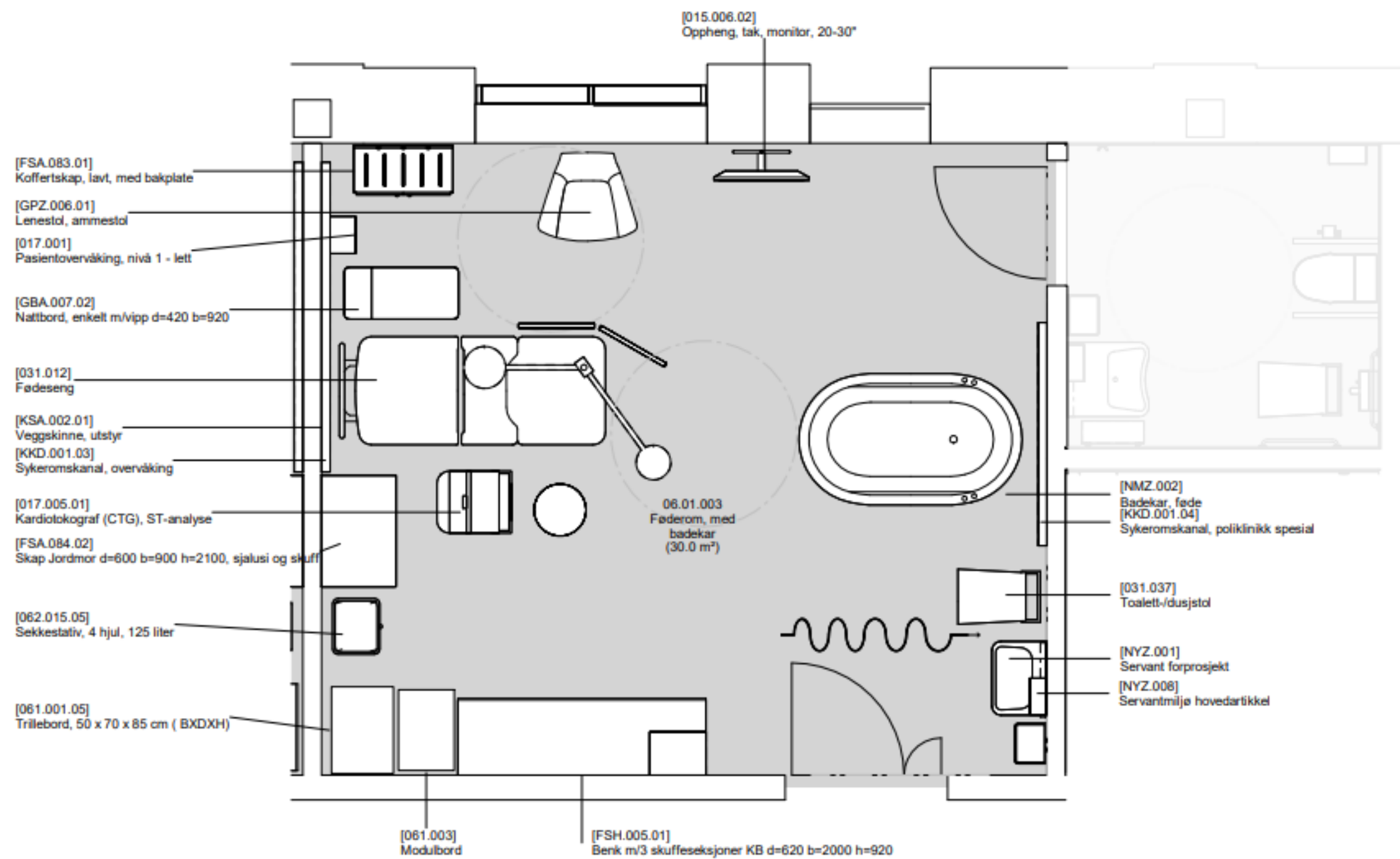

Planutsnitt 06.01.003 Føderom, med badekar

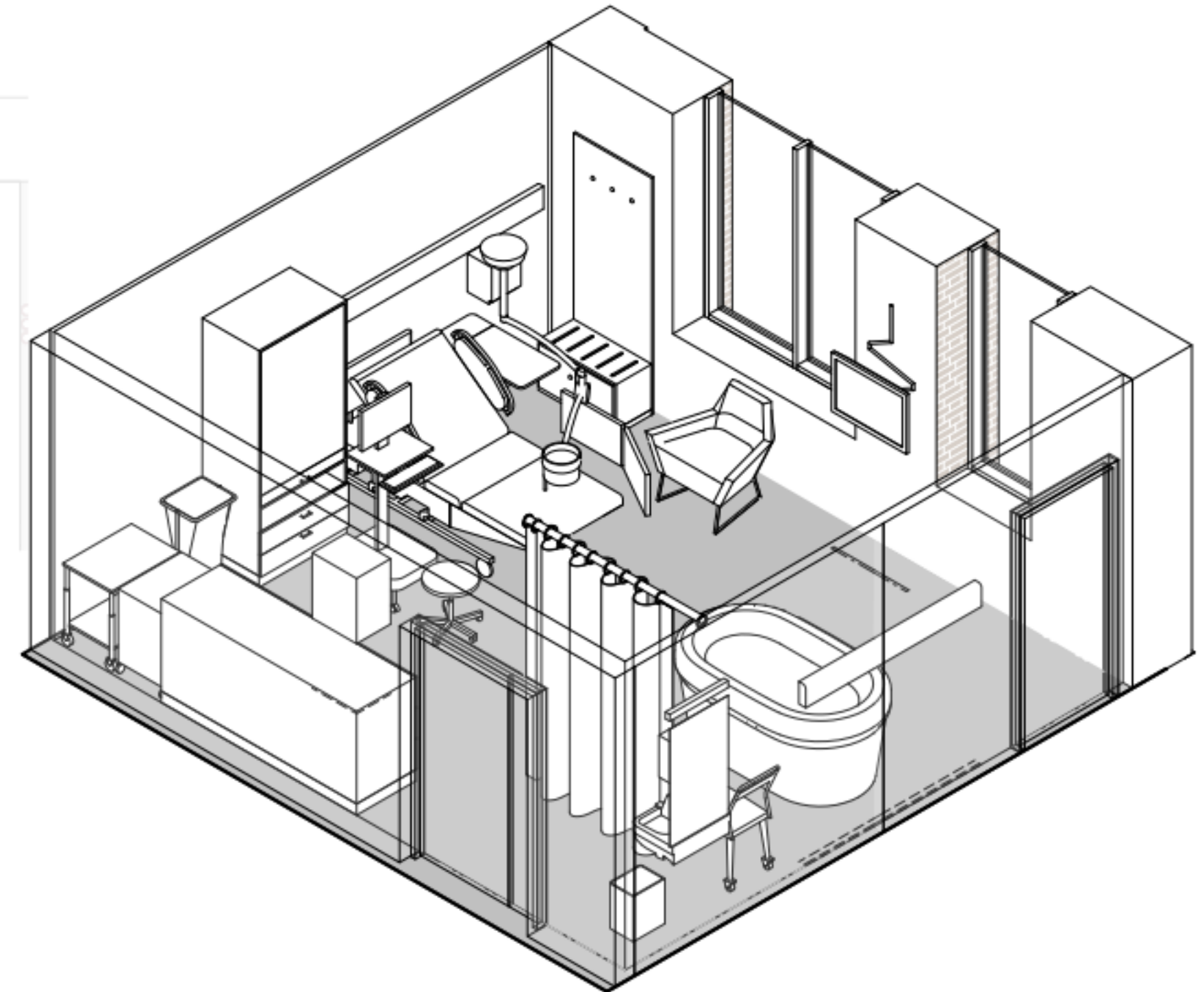

Akso 06.01.003 Føderom, med badekar

FORELØPIG TEGNING

Avvik mellom utstyrlister og vist innredning forekommer

Dato: 15.05.2023

Nye Aker

Mål: 1 : 50

06.01.003 - Føderom, med badekar

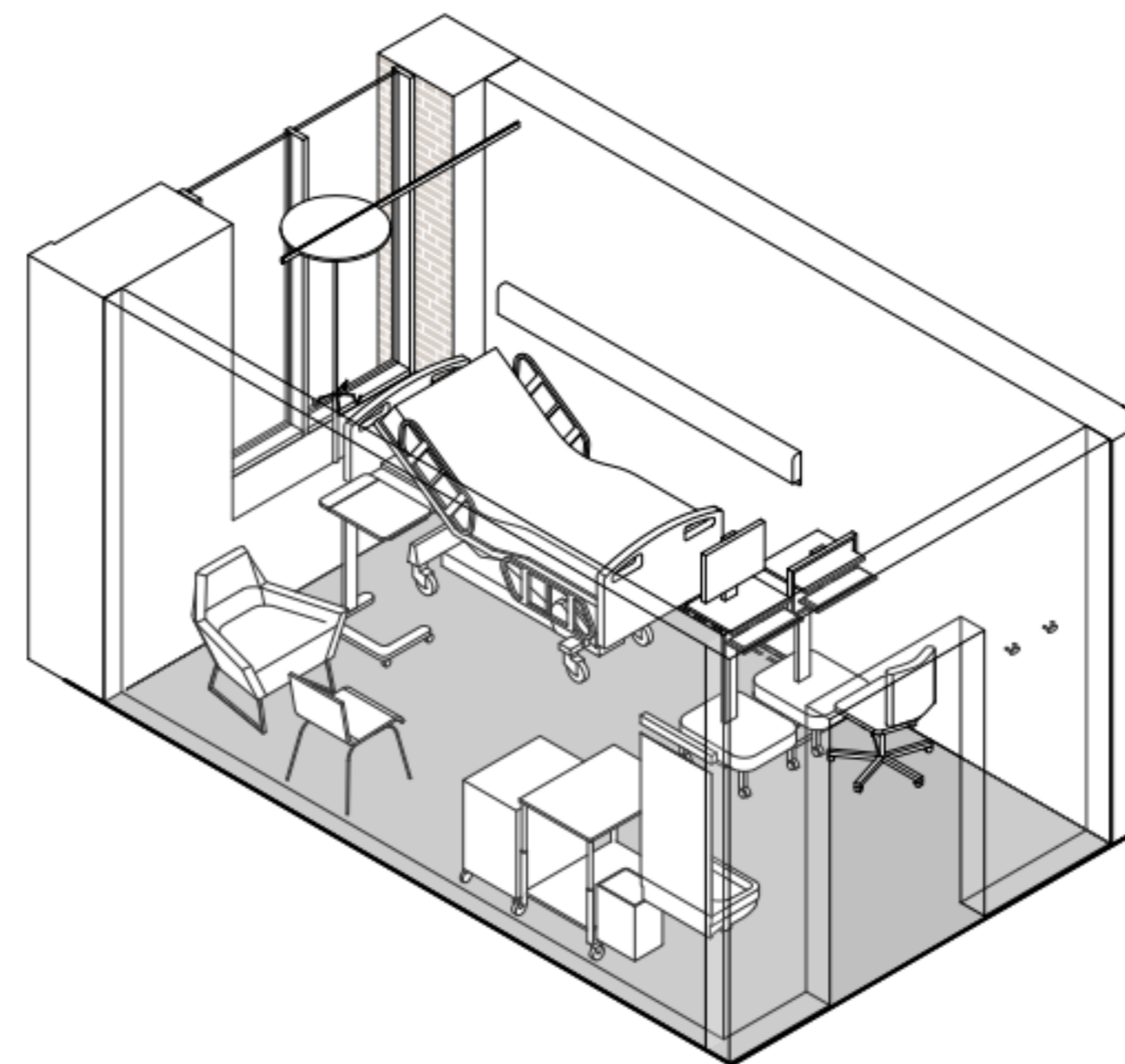
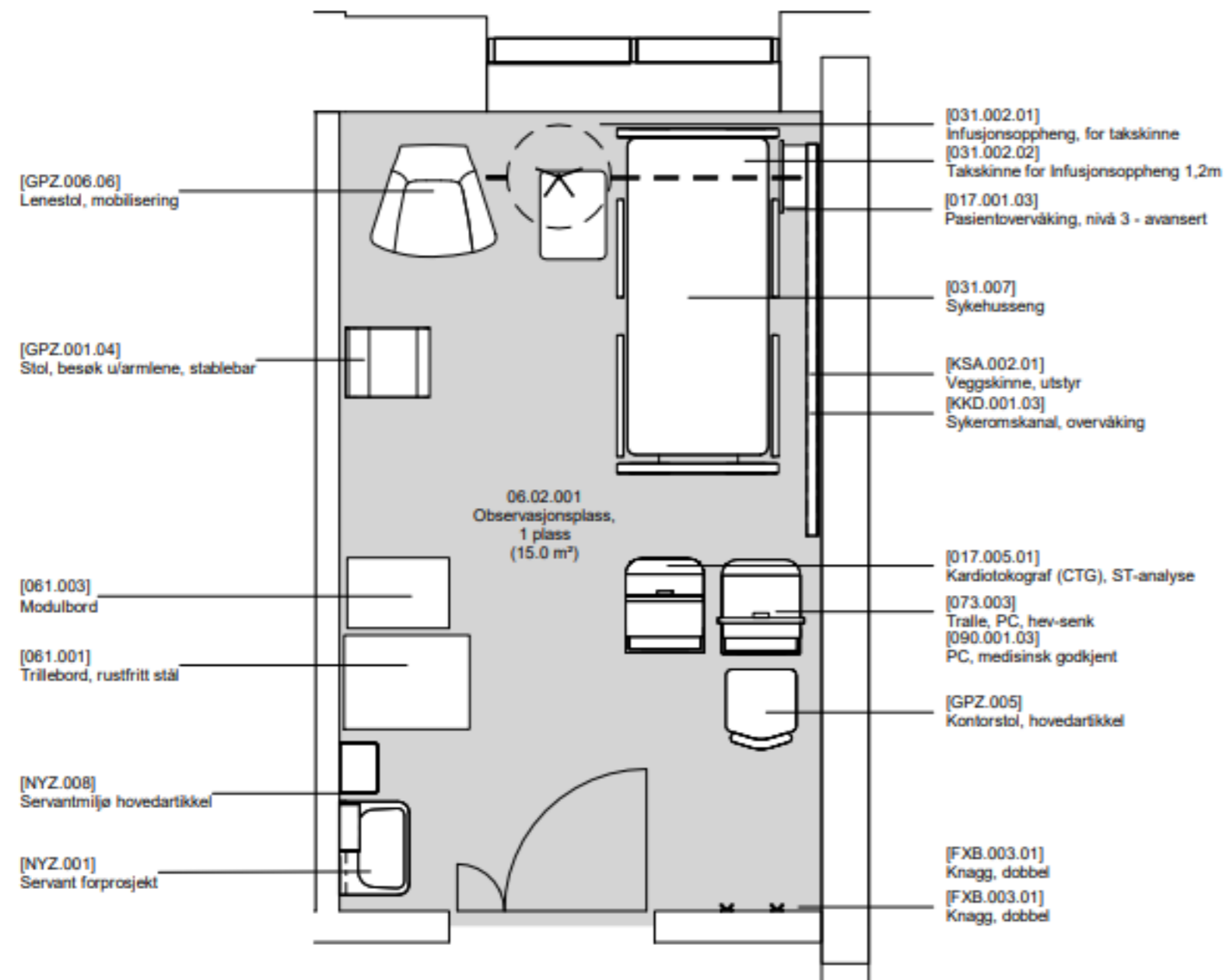

FORELØPIG TEGNING

Avvik mellom utstyrslister og vist innredning forekommer

Dato: 15.05.2023

Nye Aker

Mål: 1 : 50

06.02.001 - Observasjonsklass, 1 plass

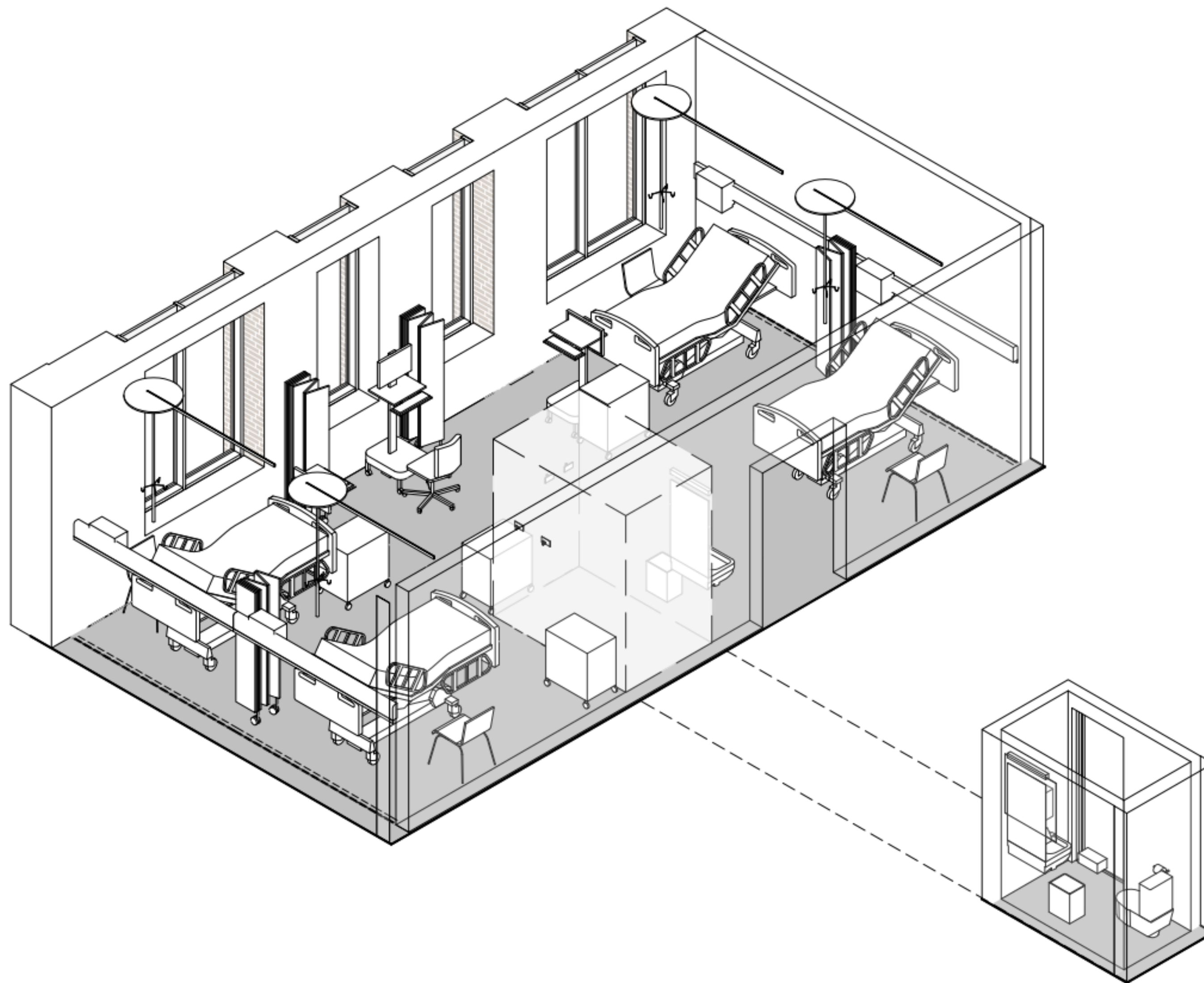

FORELØPIG TEGNING

Avvik mellom utstyrslister og vist innredning forekommer

Dato: 15.05.2023

Nye Aker

Mål:

06.02.003 2 - Observasjonsklasser, 4 plasser (side 2 av 2)

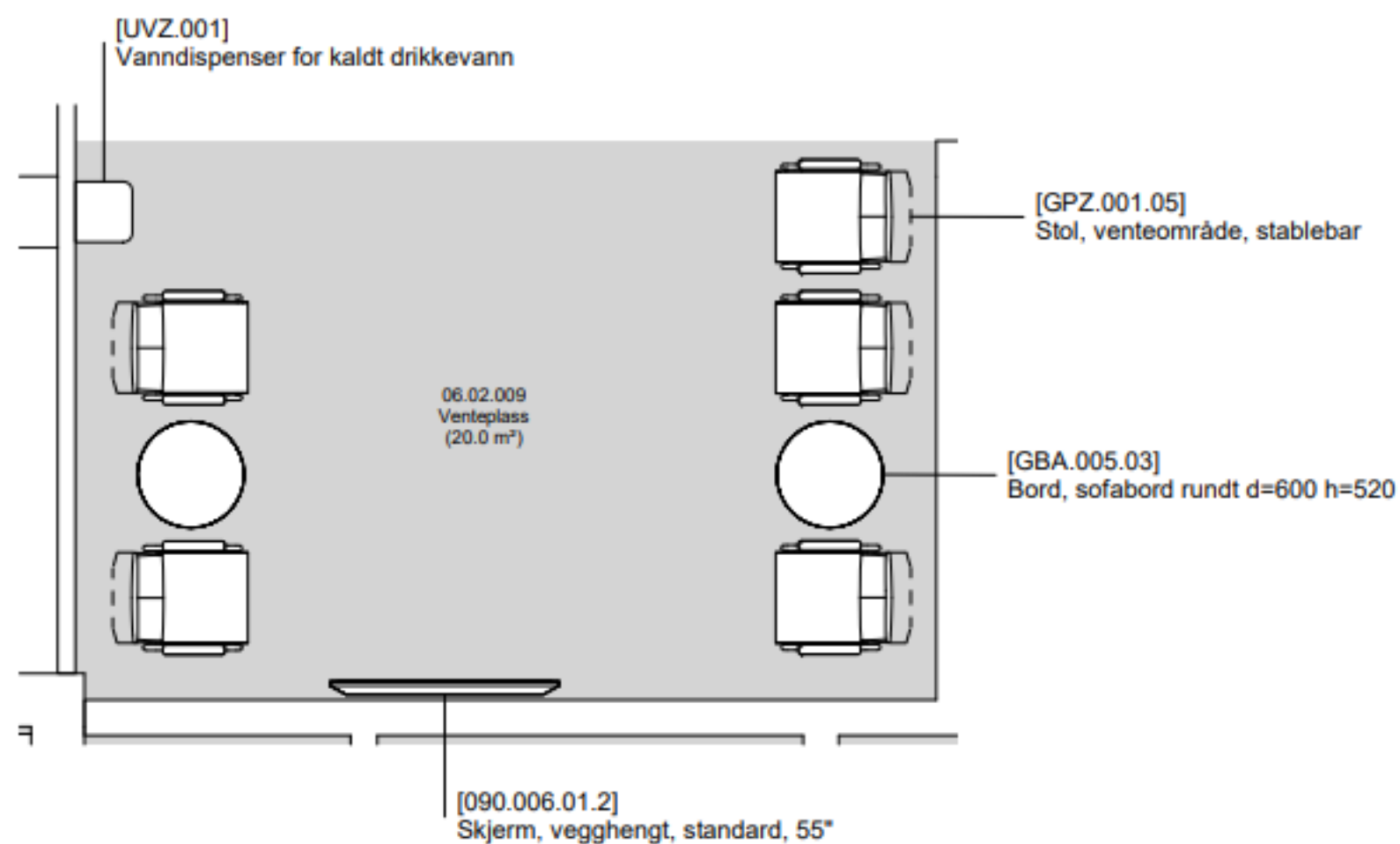

Planutsnitt 06.02.009 Venteplass

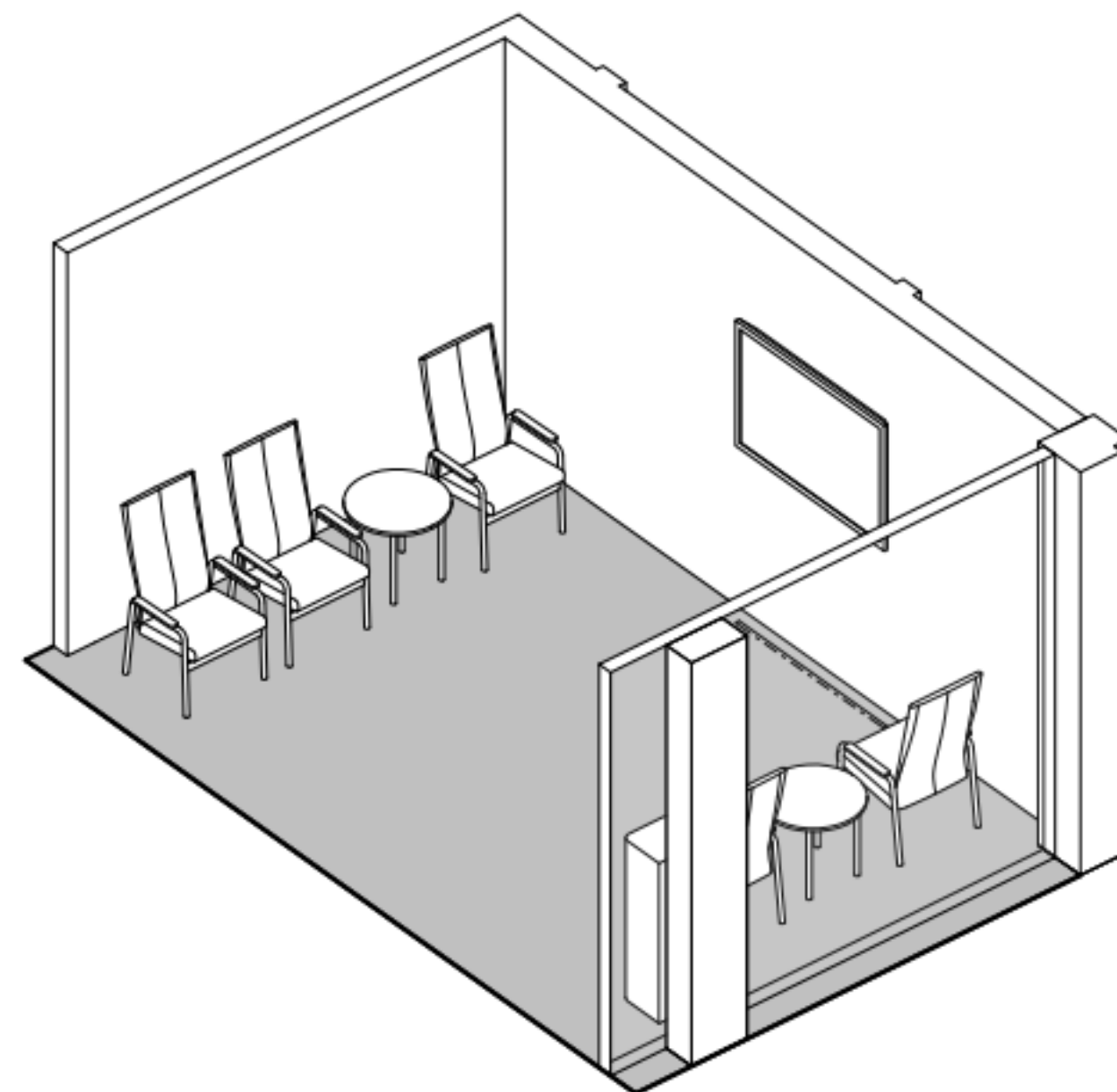

Akso 06.02.009 Venteplass

FORELØPIG TEGNING
Avvik mellom utstyrslister og vist innredning forekommer

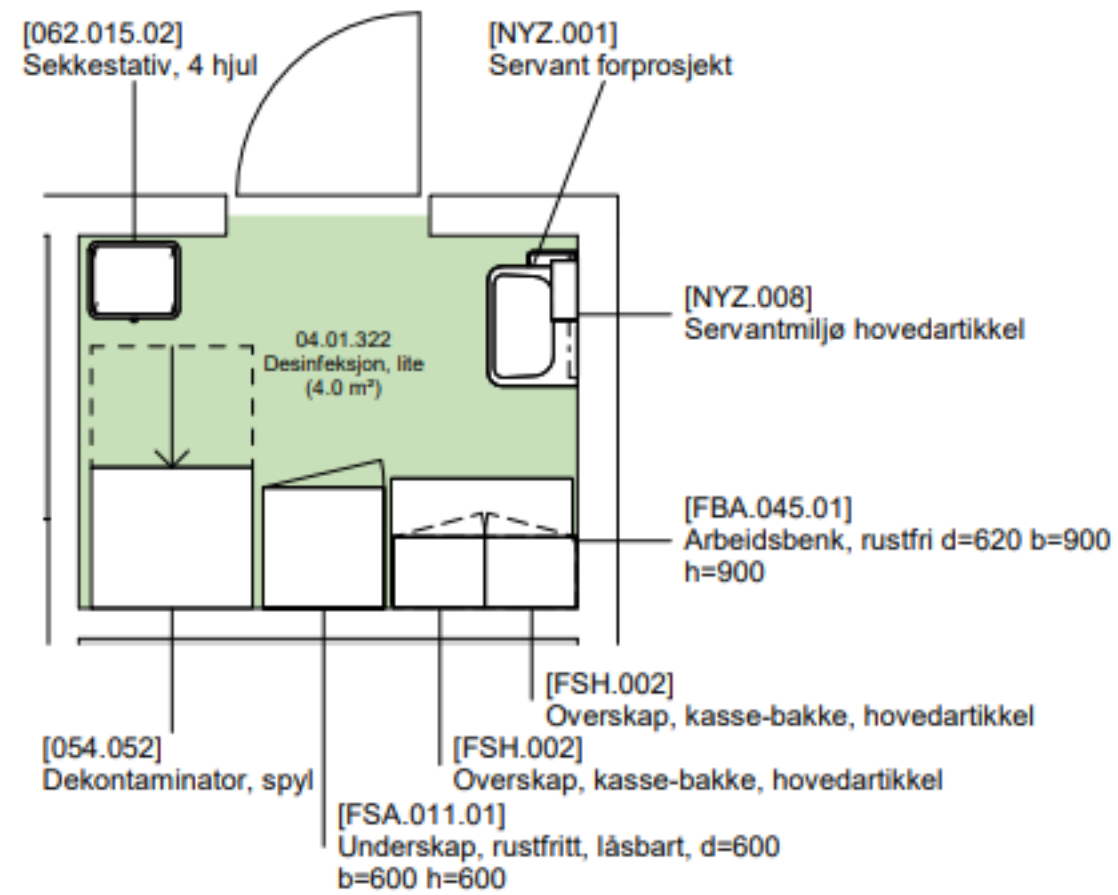

Planutsnitt 04.01.322 Desinfeksjon, lite

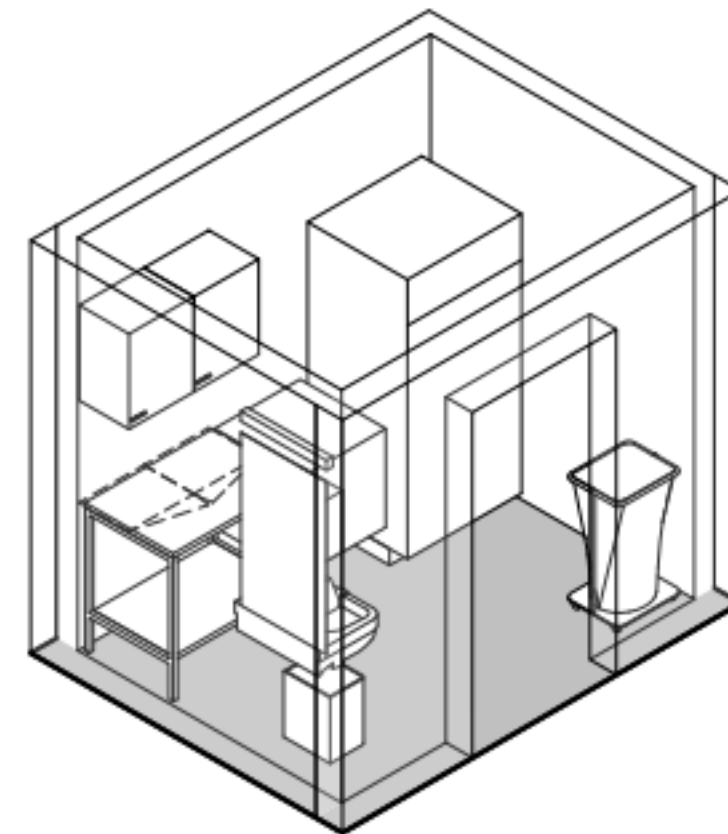

Akso 04.01.322 Desinfeksjon, lite

FORELØPIG TEGNING

Avvik mellom utstyrslister og vist innredning forekommer

Dato: 15.05.2023

Nye Aker

Mål: 1 : 50

04.01.322 - Desinfeksjon, lite

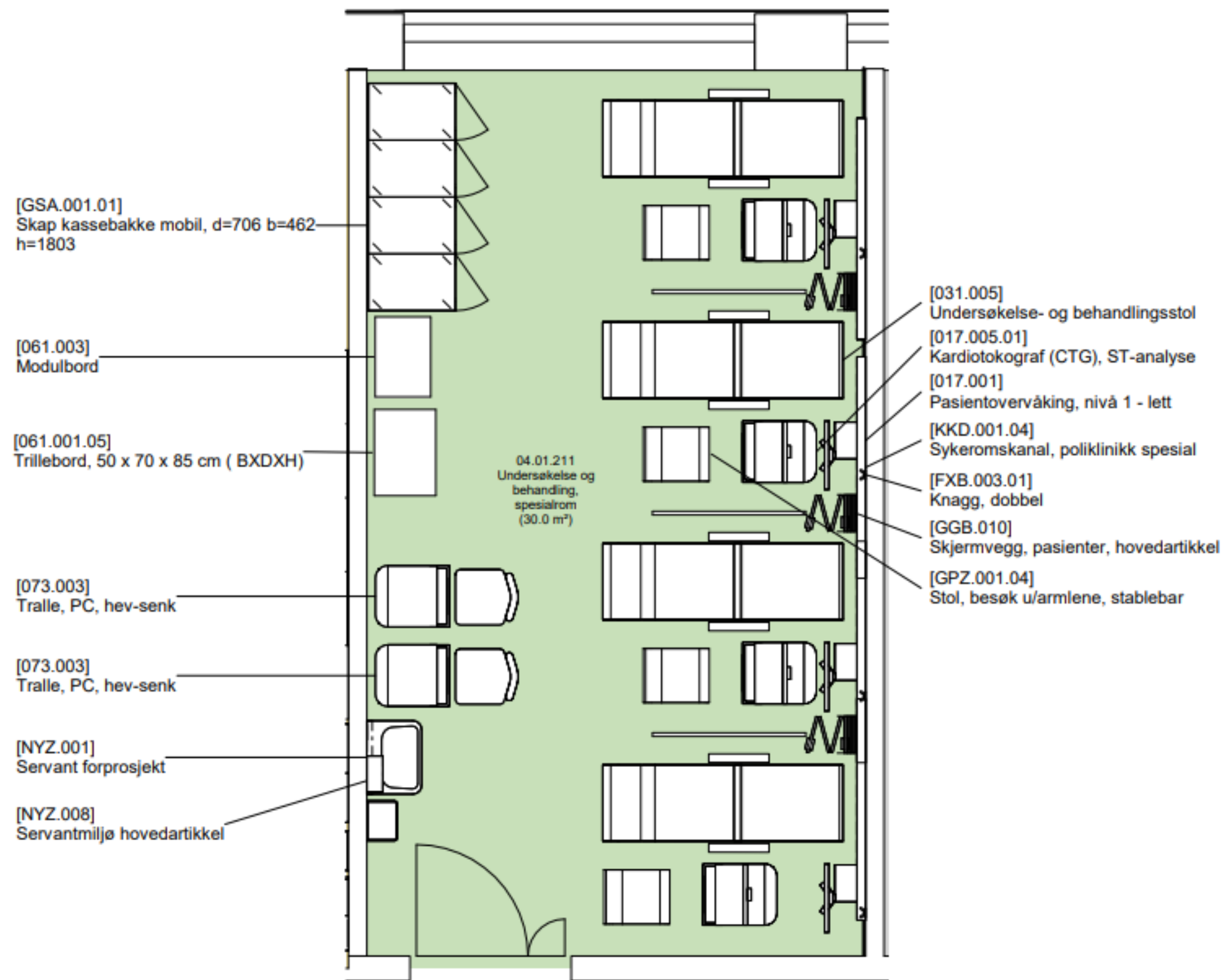

Planutsnitt 04.01.211 Undersøkelse og behandling, spesialrom

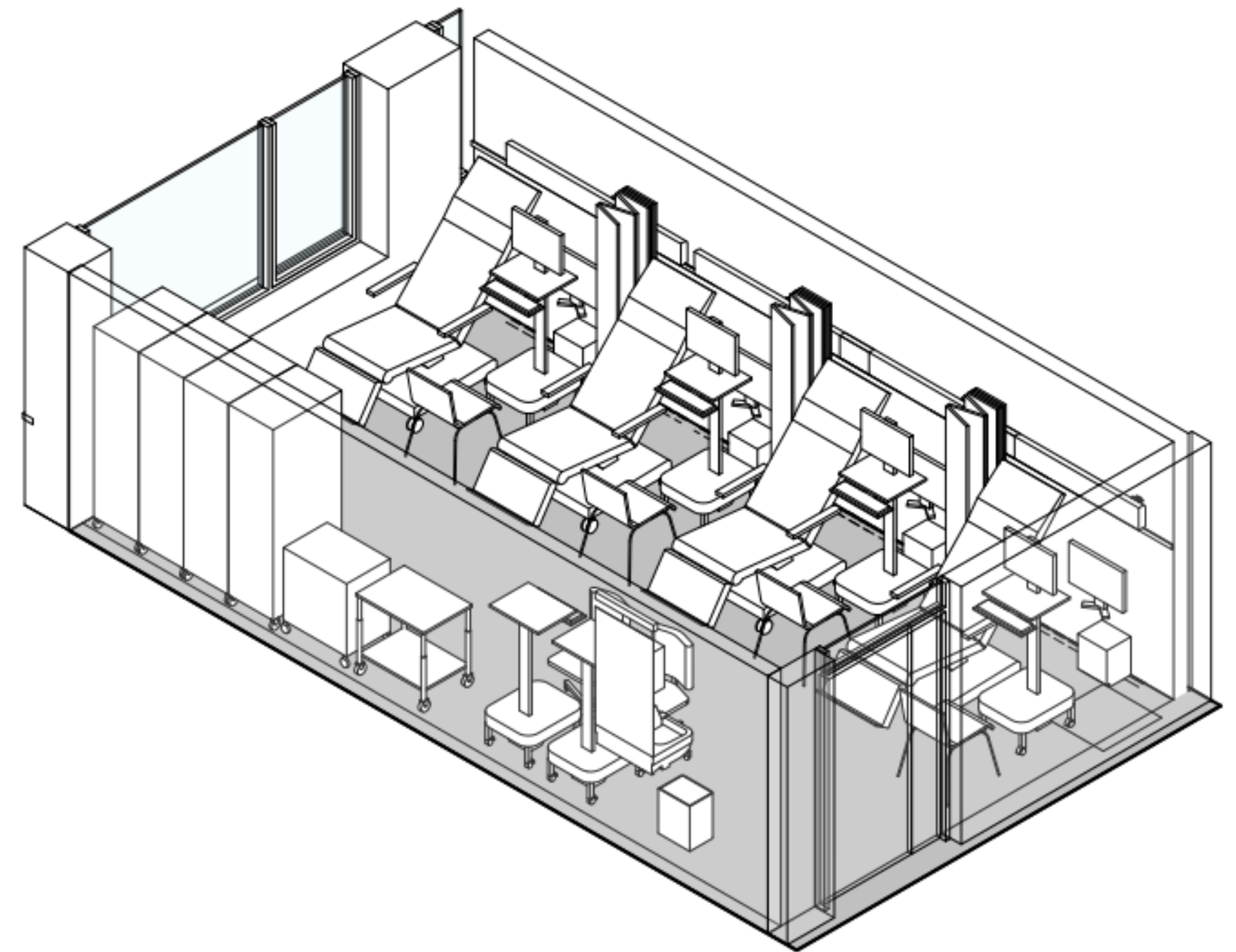

Akso 04.01.211 Undersøkelse og behandling, spesialrom

FORELØPIG TEGNING
 Avvik mellom utstyrlister og vist innredning forekommer

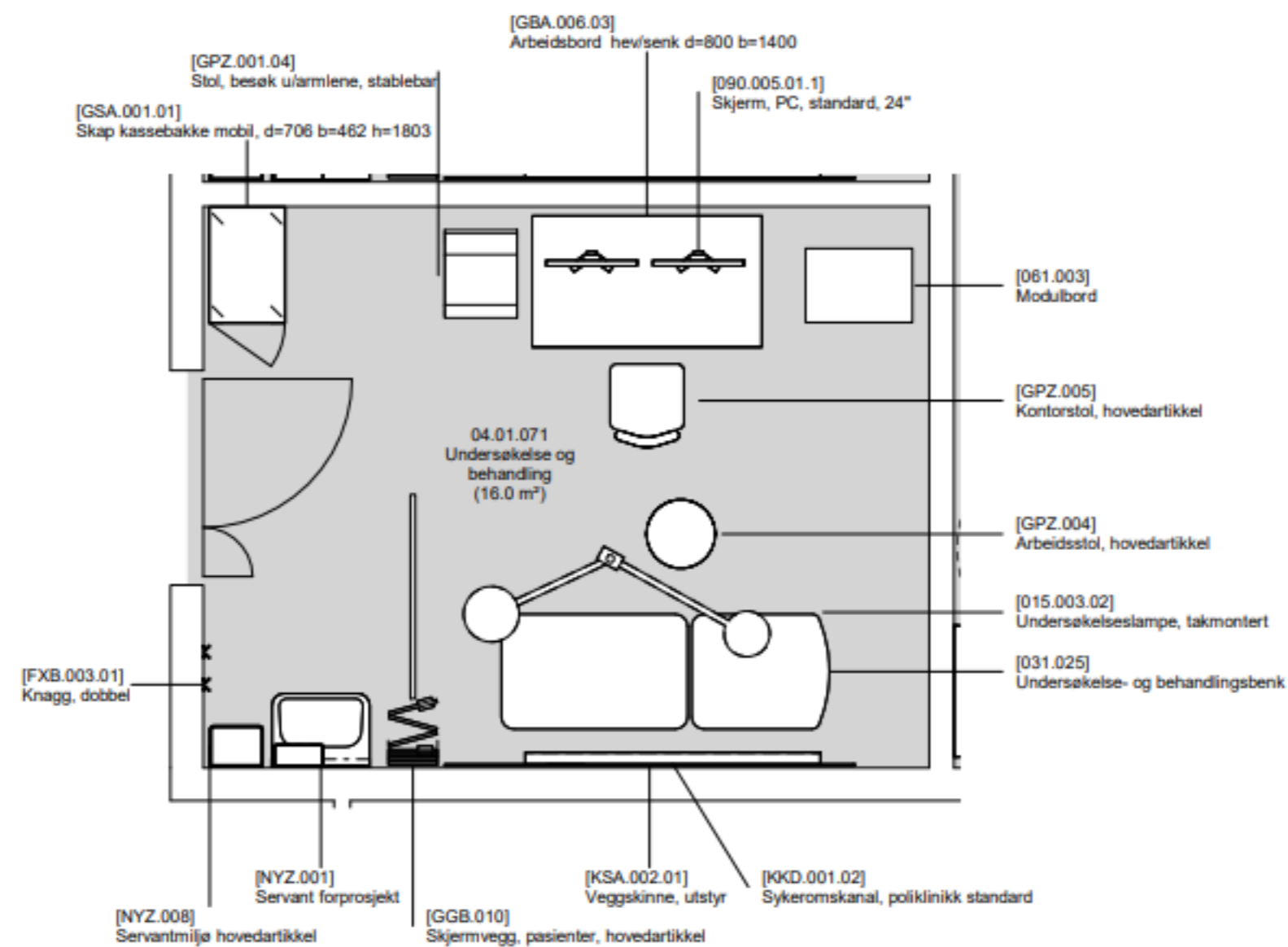

Planutsnitt 04.01.071 Undersøkelse og behandling

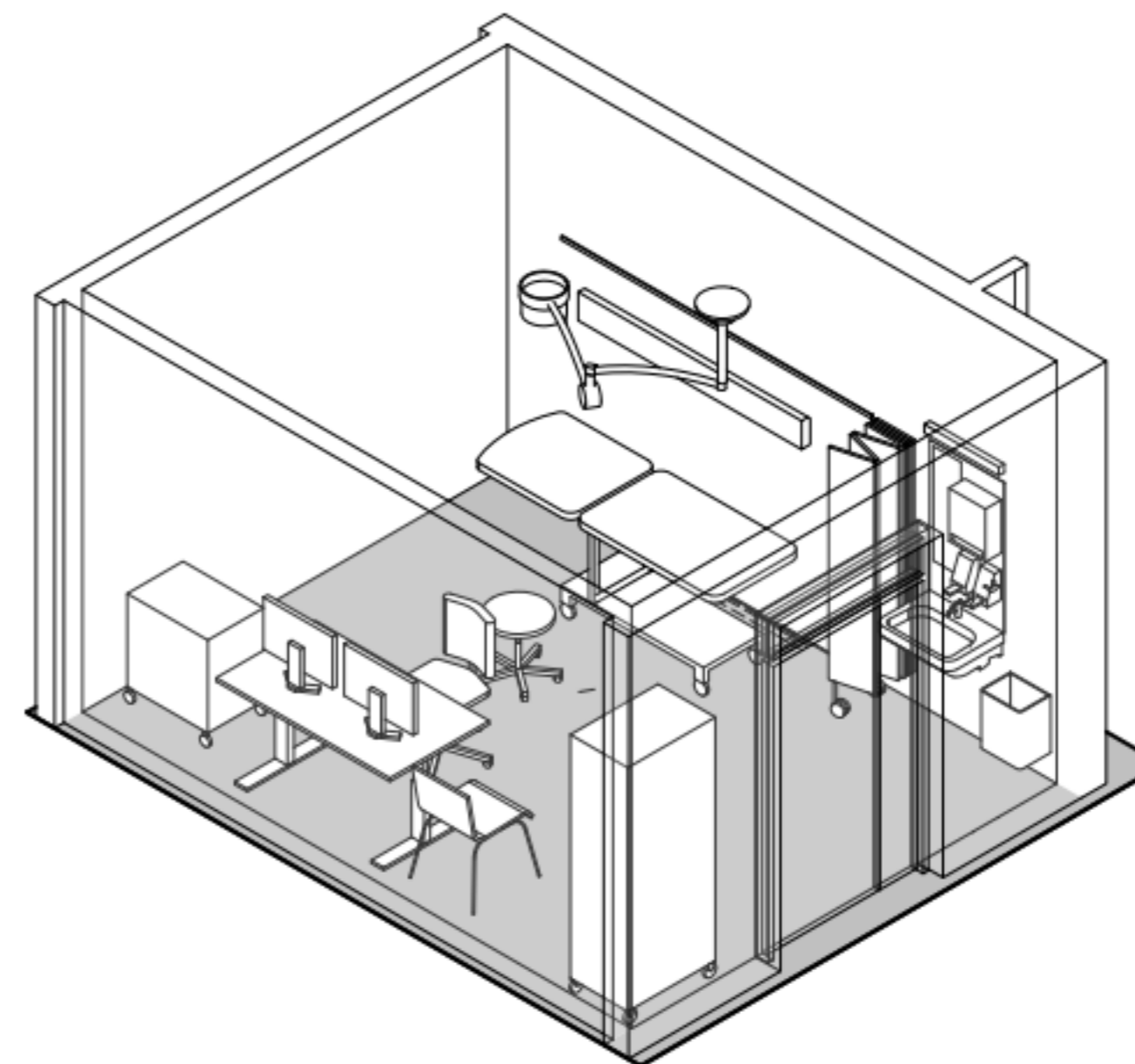

Akso 04.01.071 Undersøkelse og behandling

FORELØPIG TEGNING
 Avvik mellom utstyrslister og vist innredning forekommer

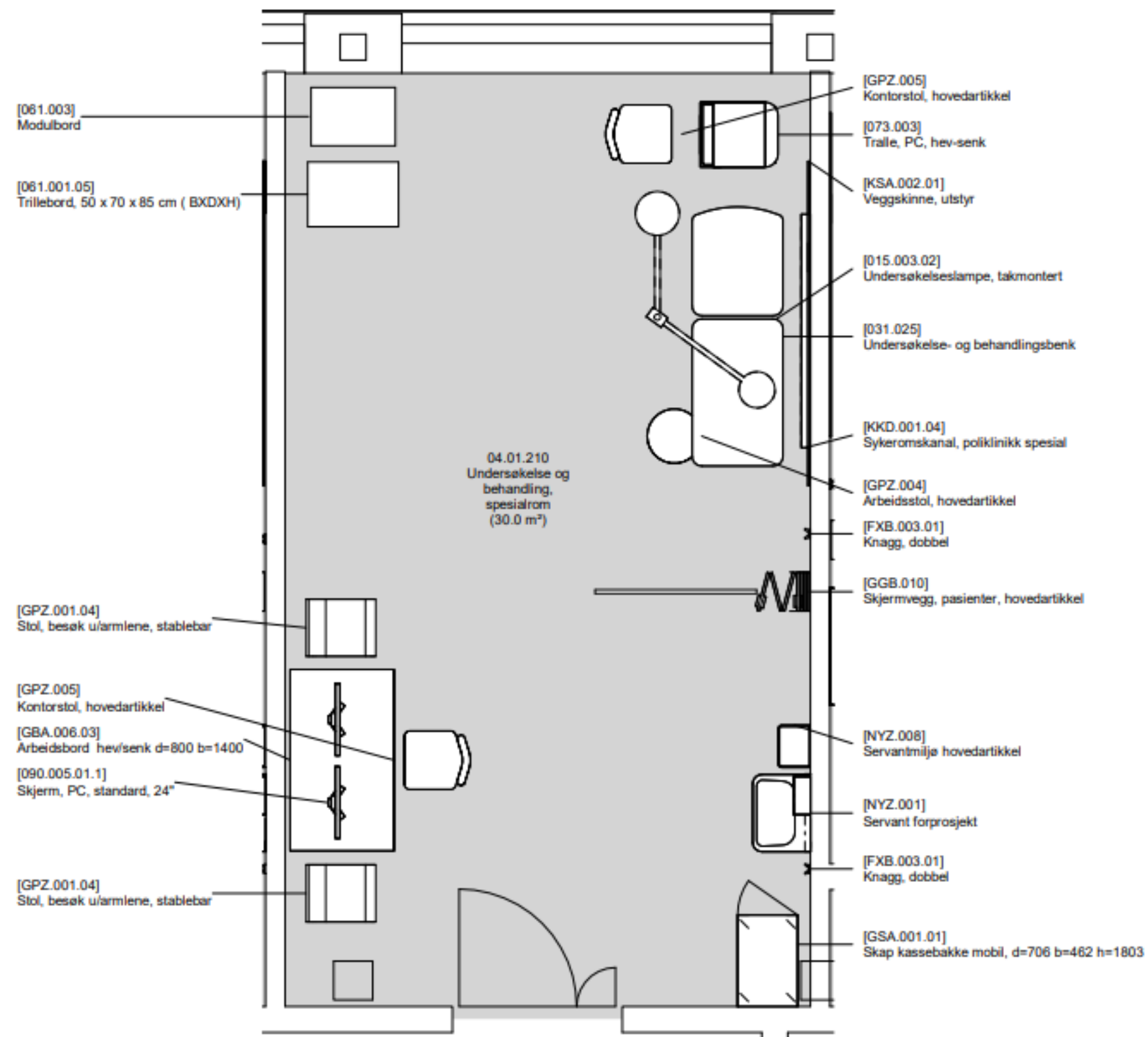

Planutsnitt 04.01.210 Undersøkelse og behandling, spesialrom

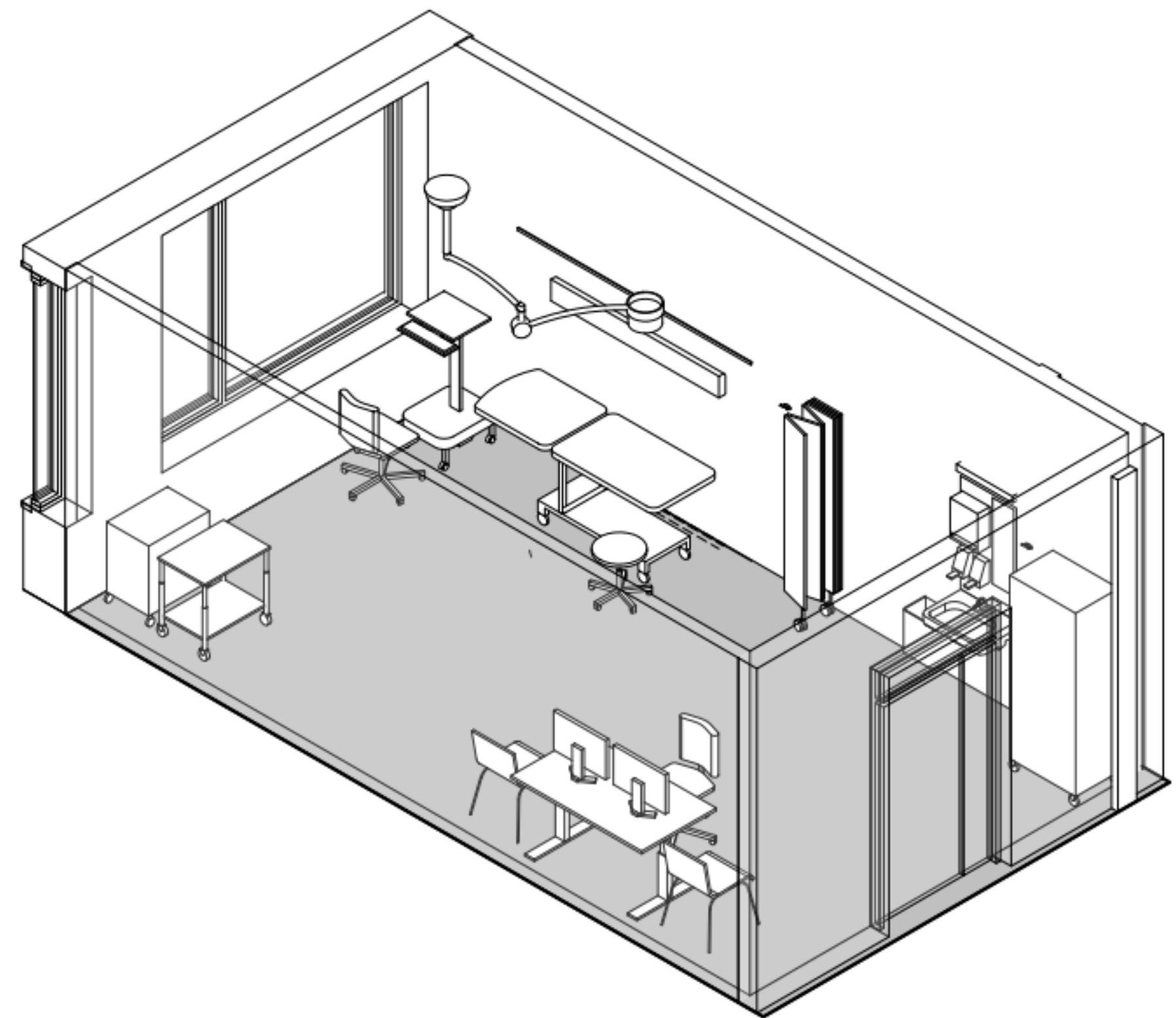

Akso 04.01.210 Undersøkelse og behandling, spesialrom

FORELØPIG TEGNING
Avvik mellom utstyrslister og vist innredning forekommer

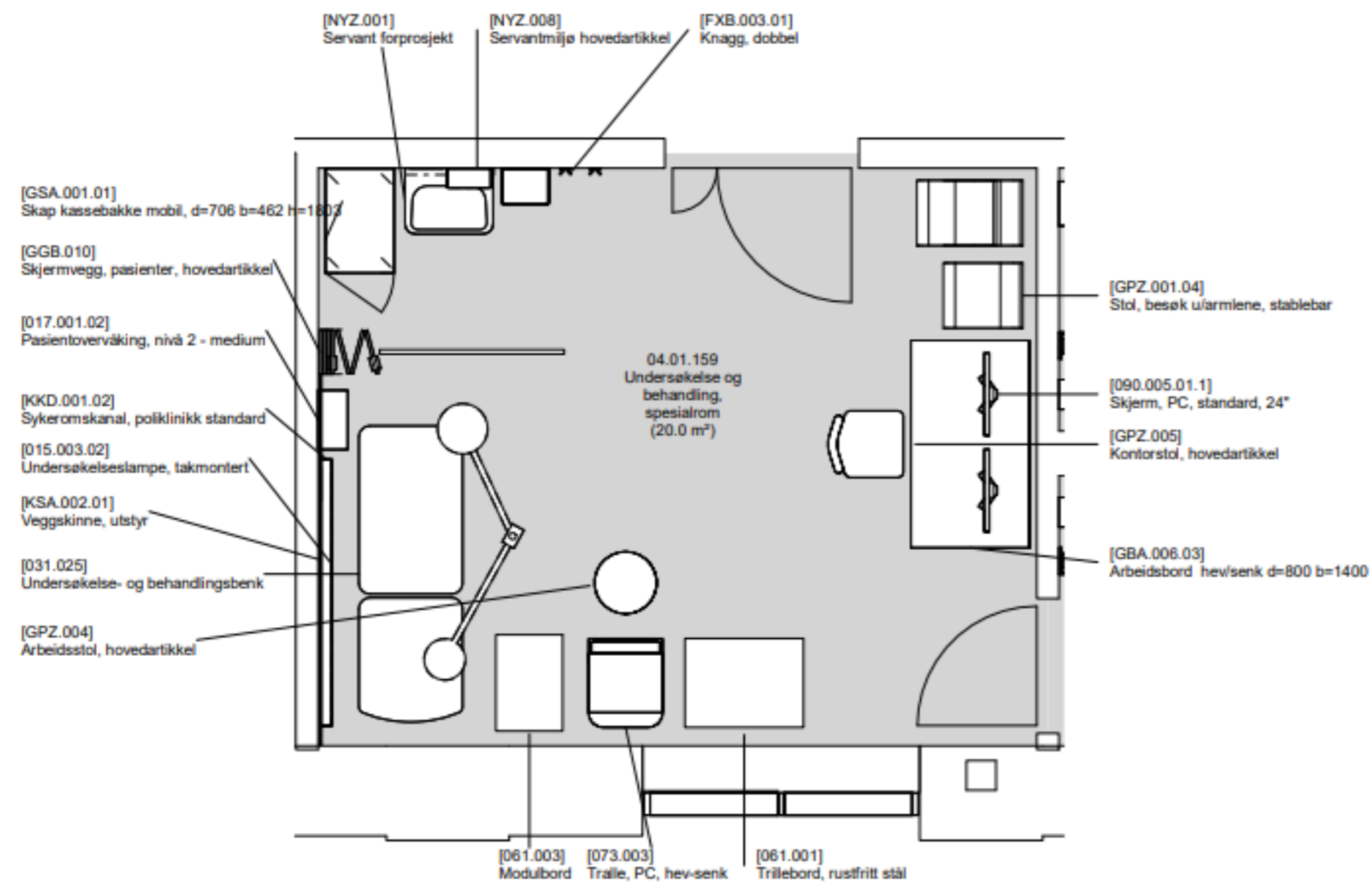

Planutsnitt 04.01.159 Undersøkelse og behandling

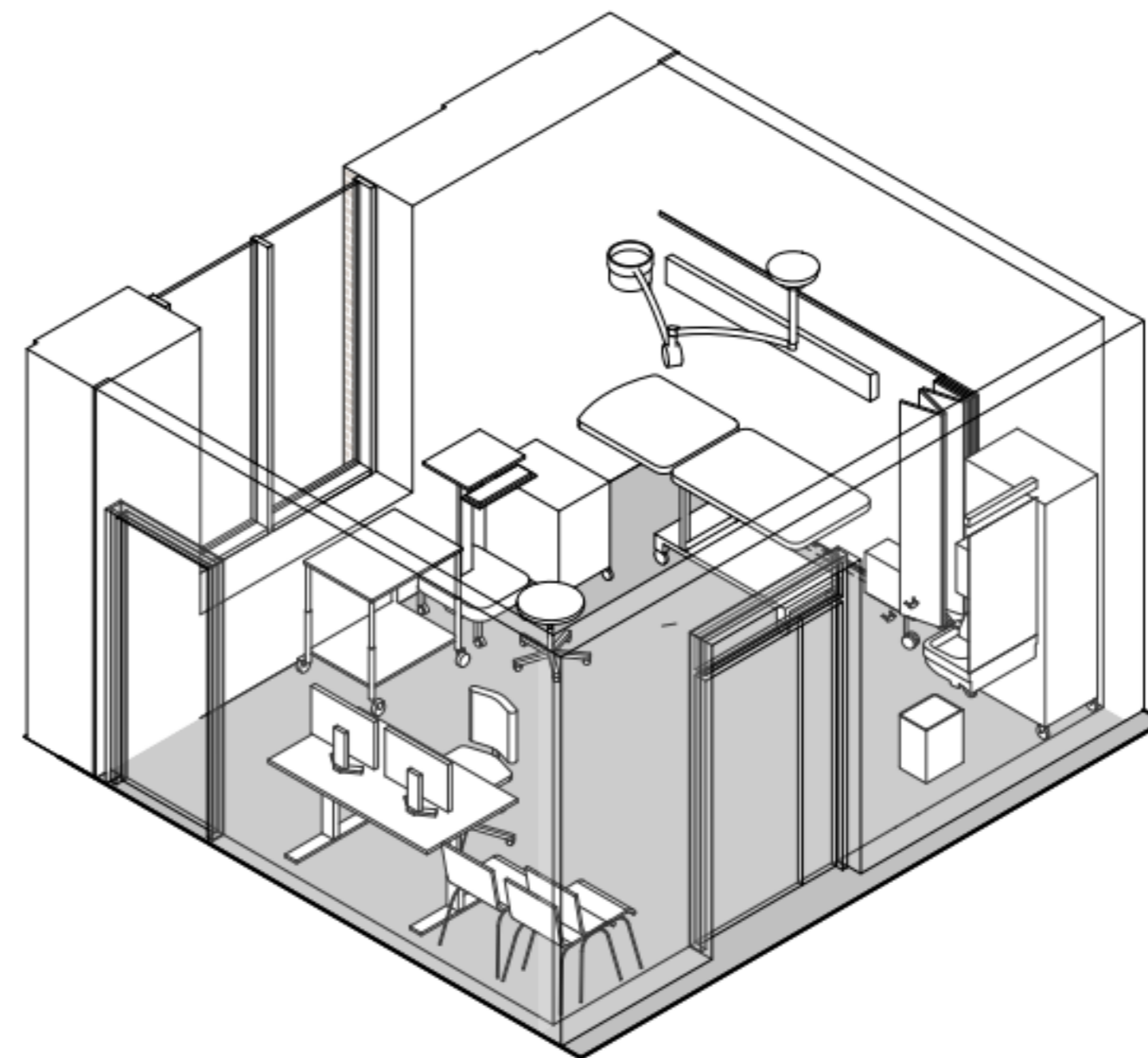

Akso 04.01.159 Undersøkelse og behandling

FORELØPIG TEGNING
Avvik mellom utstyrlister og vist innredning forekommer

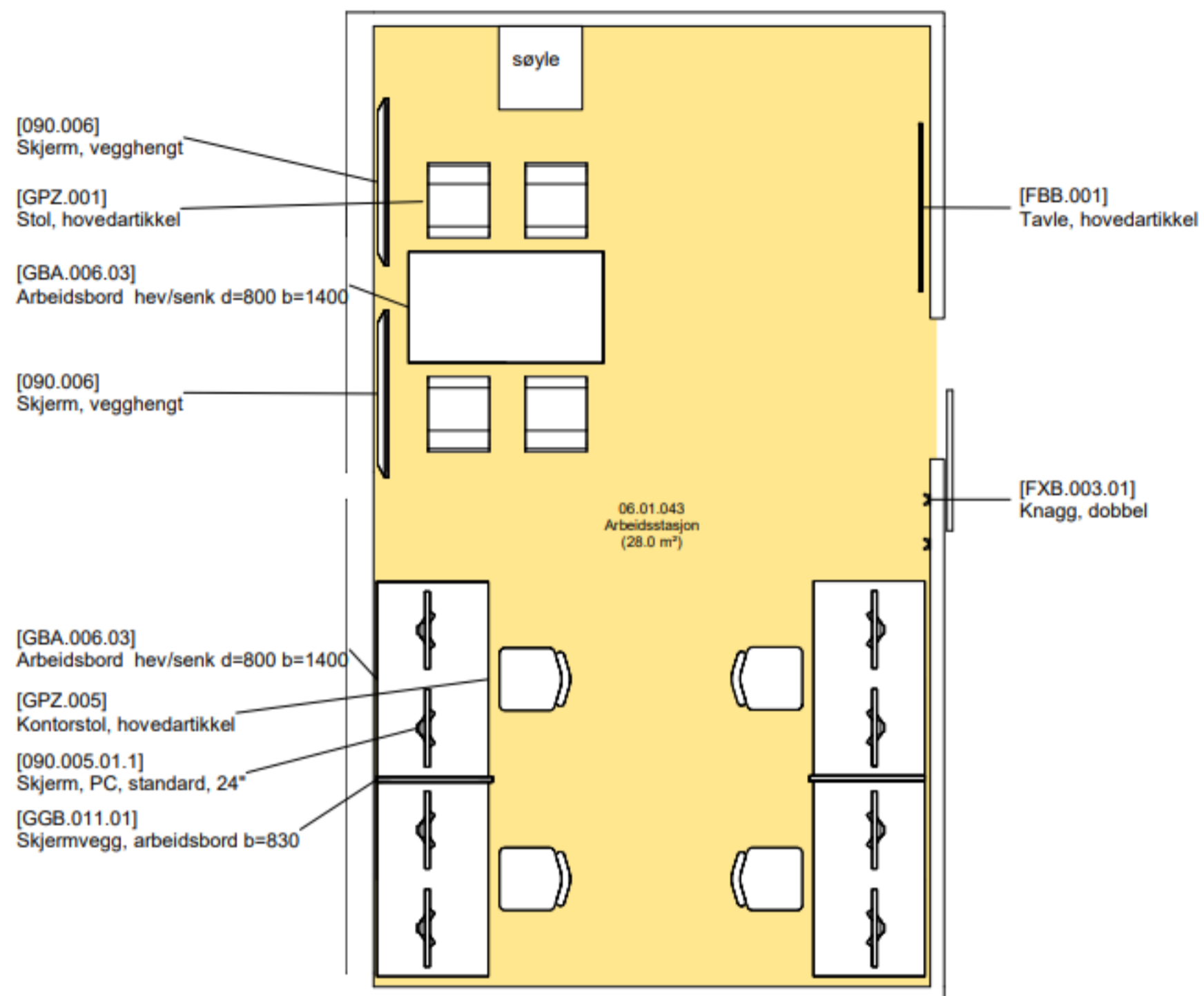

Planutsnitt 06.01.043 Arbeidsstasjon

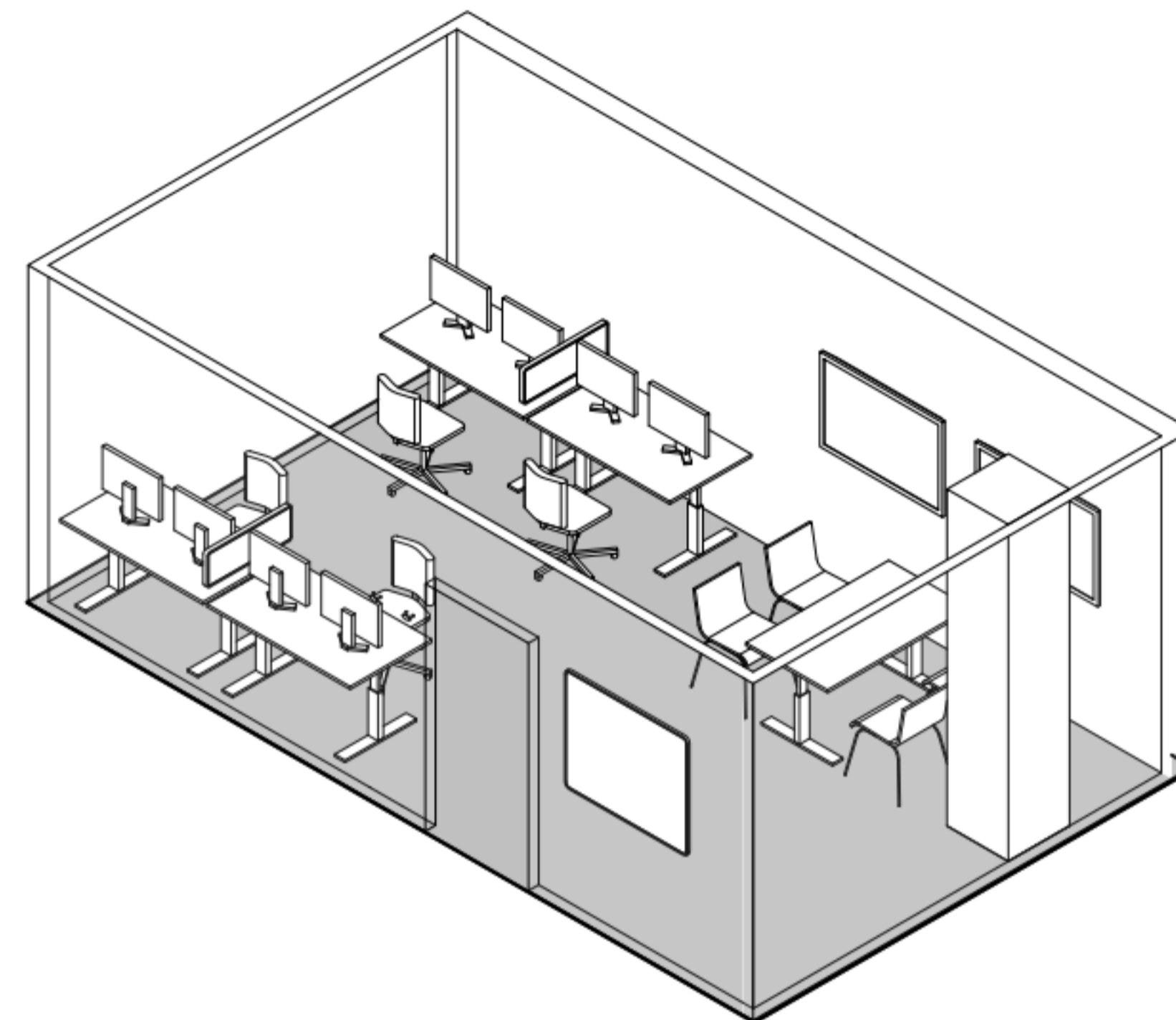

Akso 06.01.043 Arbeidsstasjon

FORELØPIG TEGNING

Avvik mellom utstyrslister og vist innredning forekommer

Dato: 15.05.2023

Nye Aker

Mål: 1 : 50

06.01.043 - Arbeidsstasjon

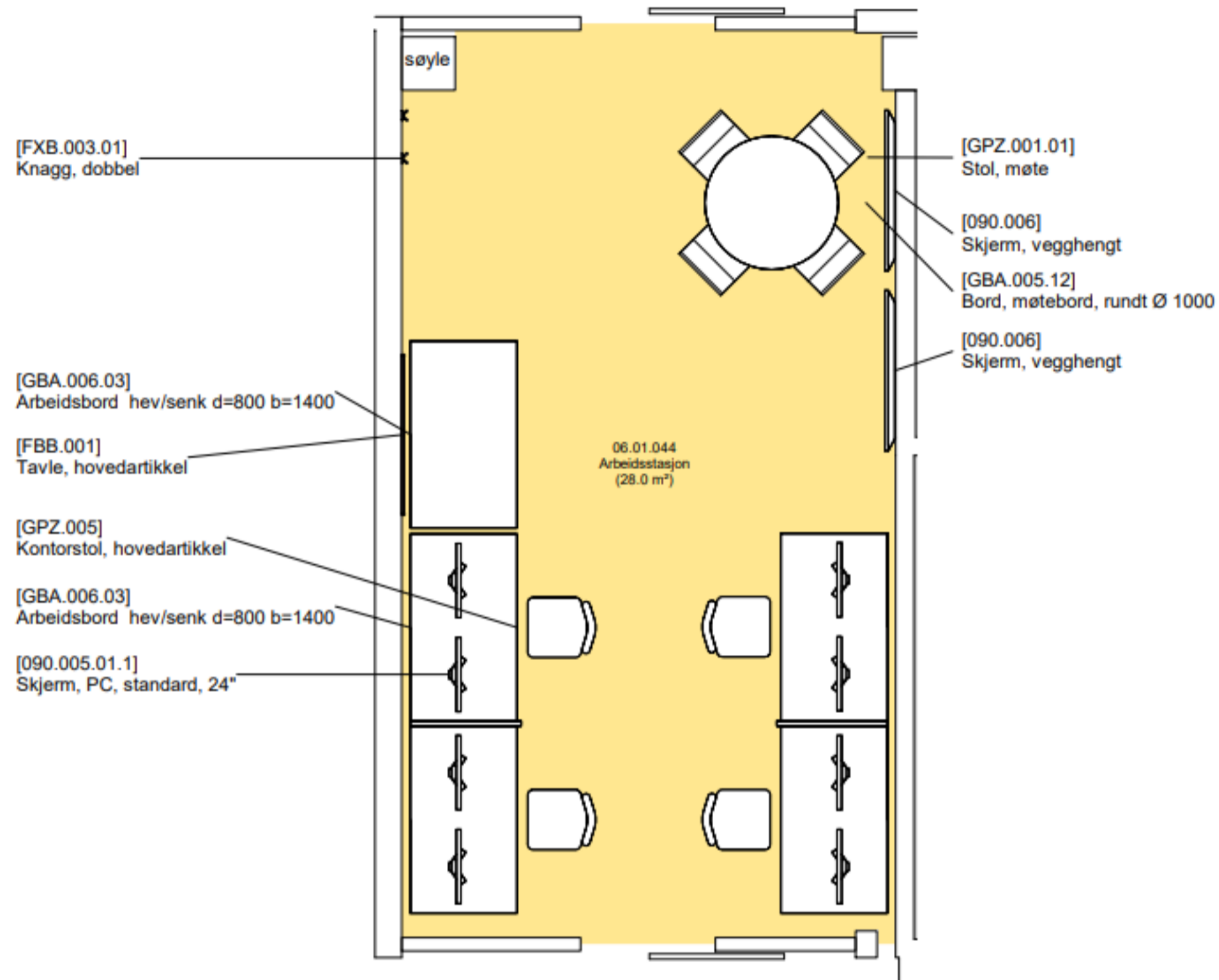

Planutsnitt 06.01.044 Arbeidsstasjon

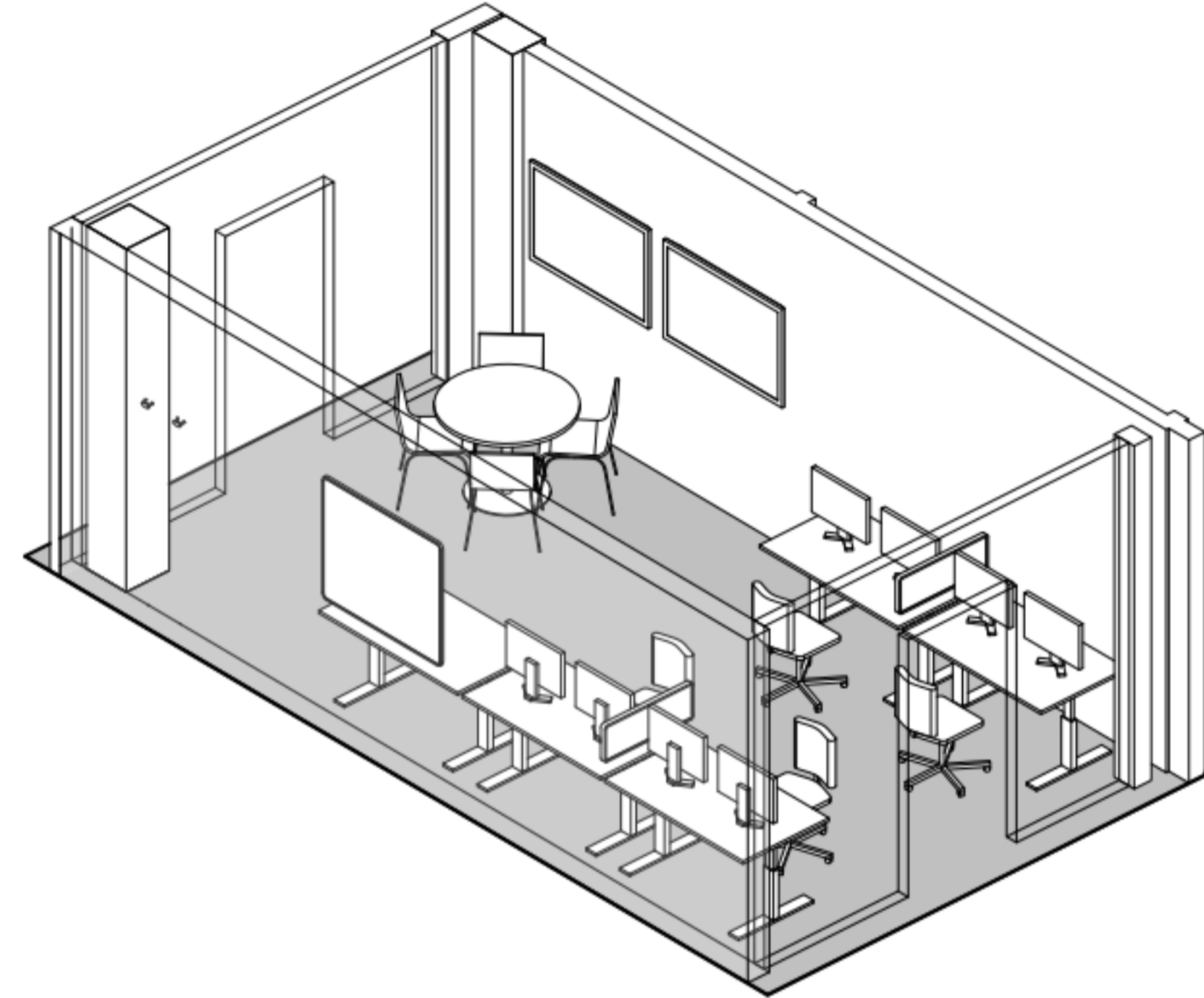

Akso 06.01.044 Arbeidsstasjon

FORELØPIG TEGNING
Avvik mellom utstyrslister og vist innredning forekommer

Dato: 15.05.2023

Nye Aker

Mål: 1 : 50

06.01.044 - Arbeidsstasjon

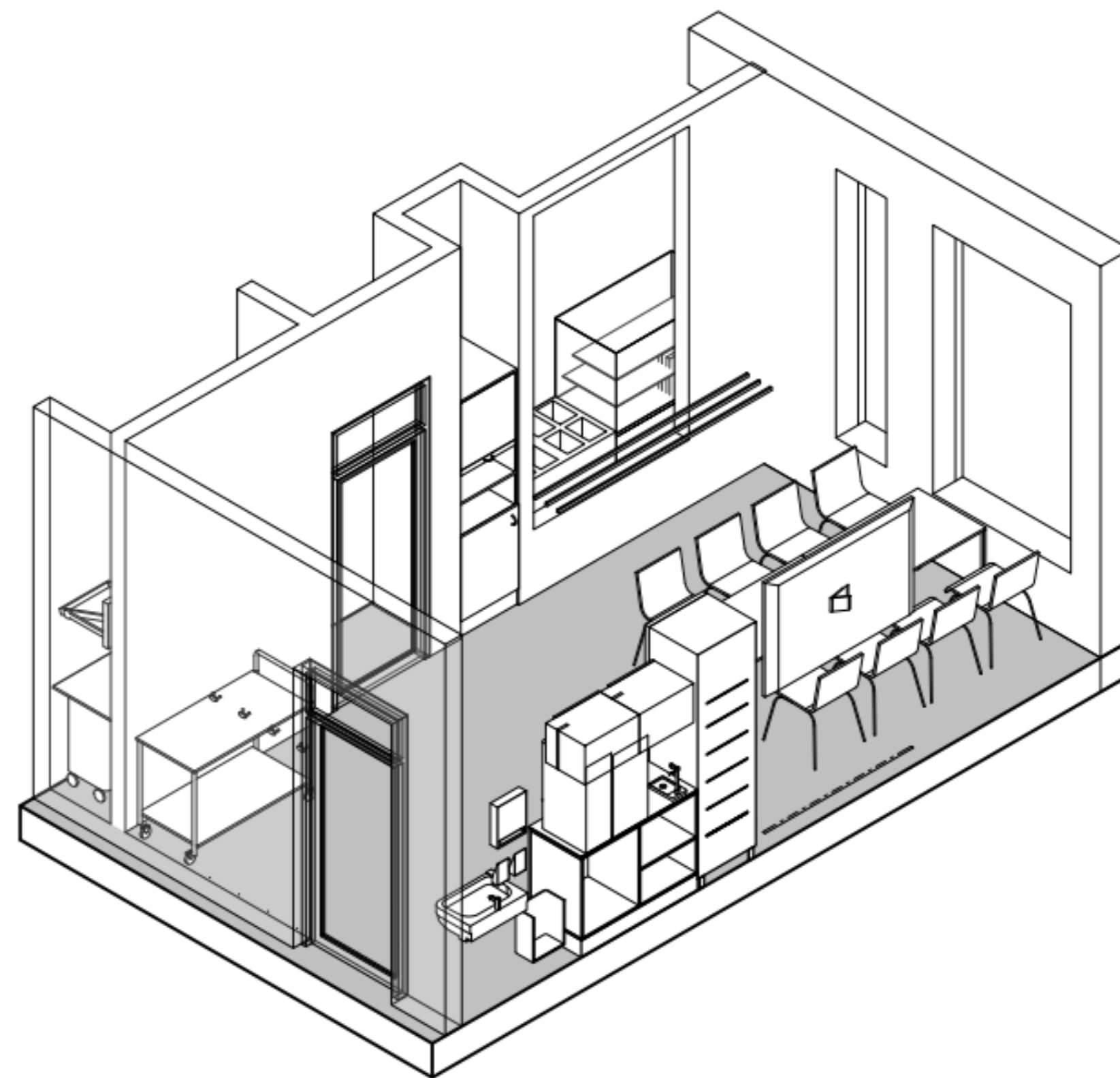
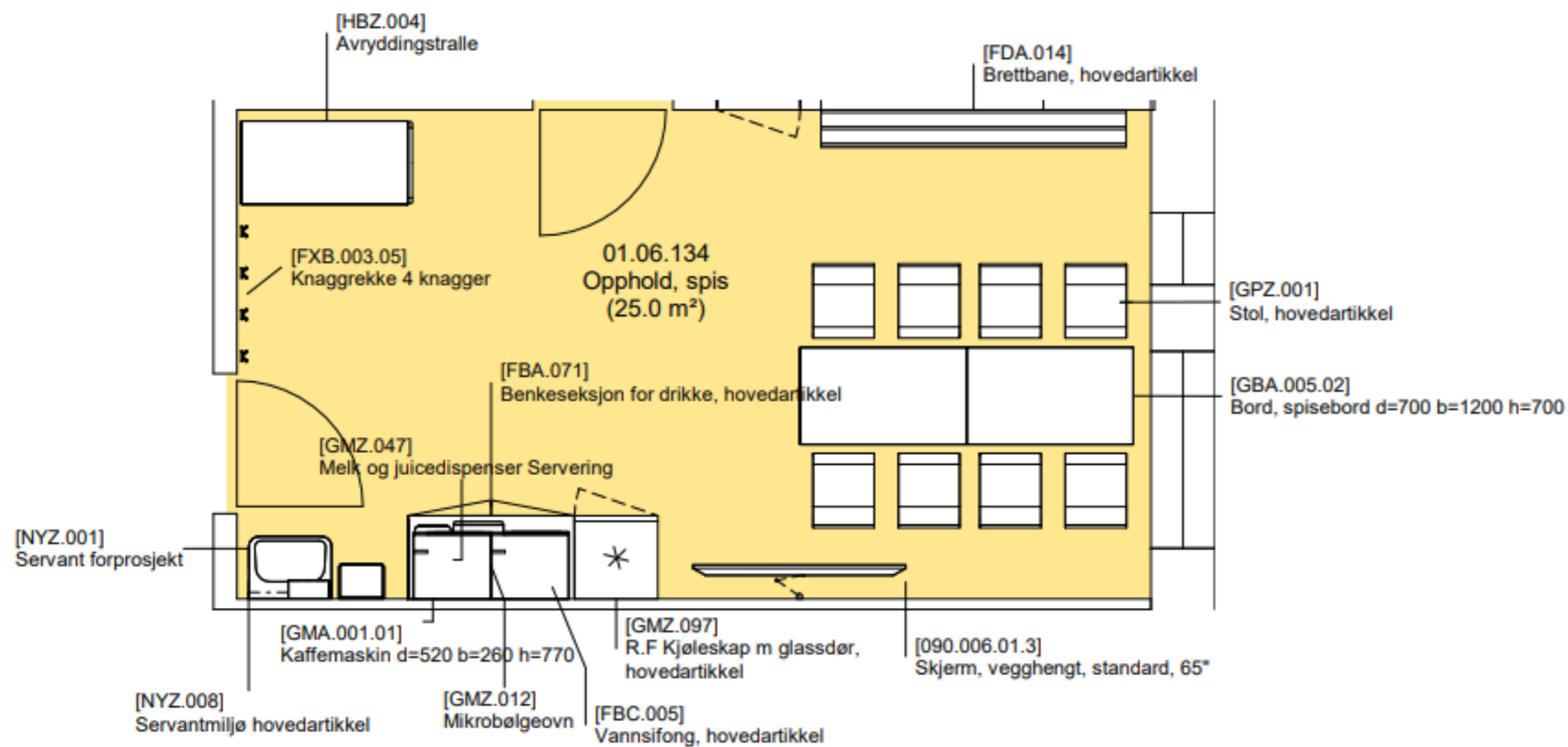

- Grønn - unike rom
- Gul - standardrom med avvik
- Grå - standardrom, teknikkrom

FORELØPIG TEGNING

Avvik mellom utstyrslister og vist innredning forekommer

Dato: 12/05/23

Nye Aker

Mål: 1 : 50

01.06.134 - Opphold, spis

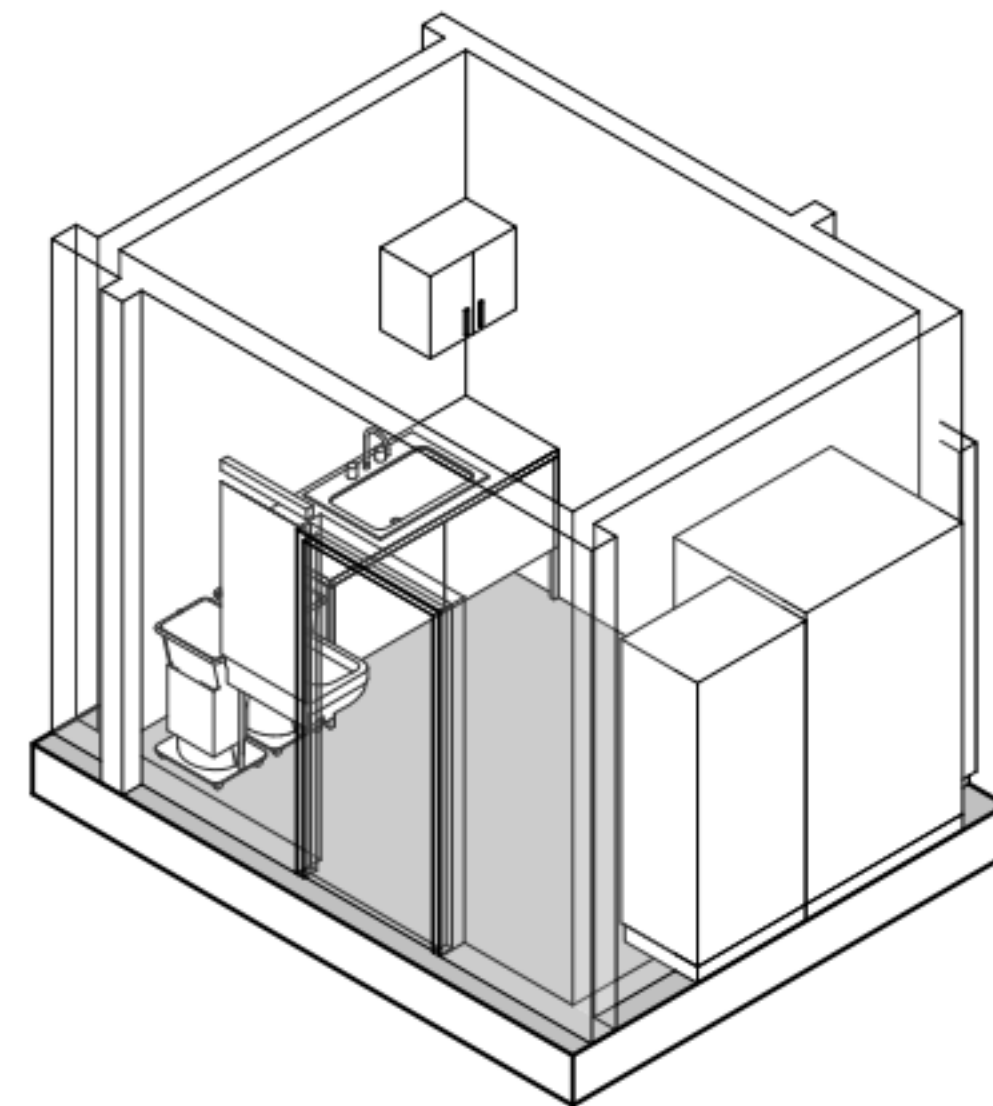
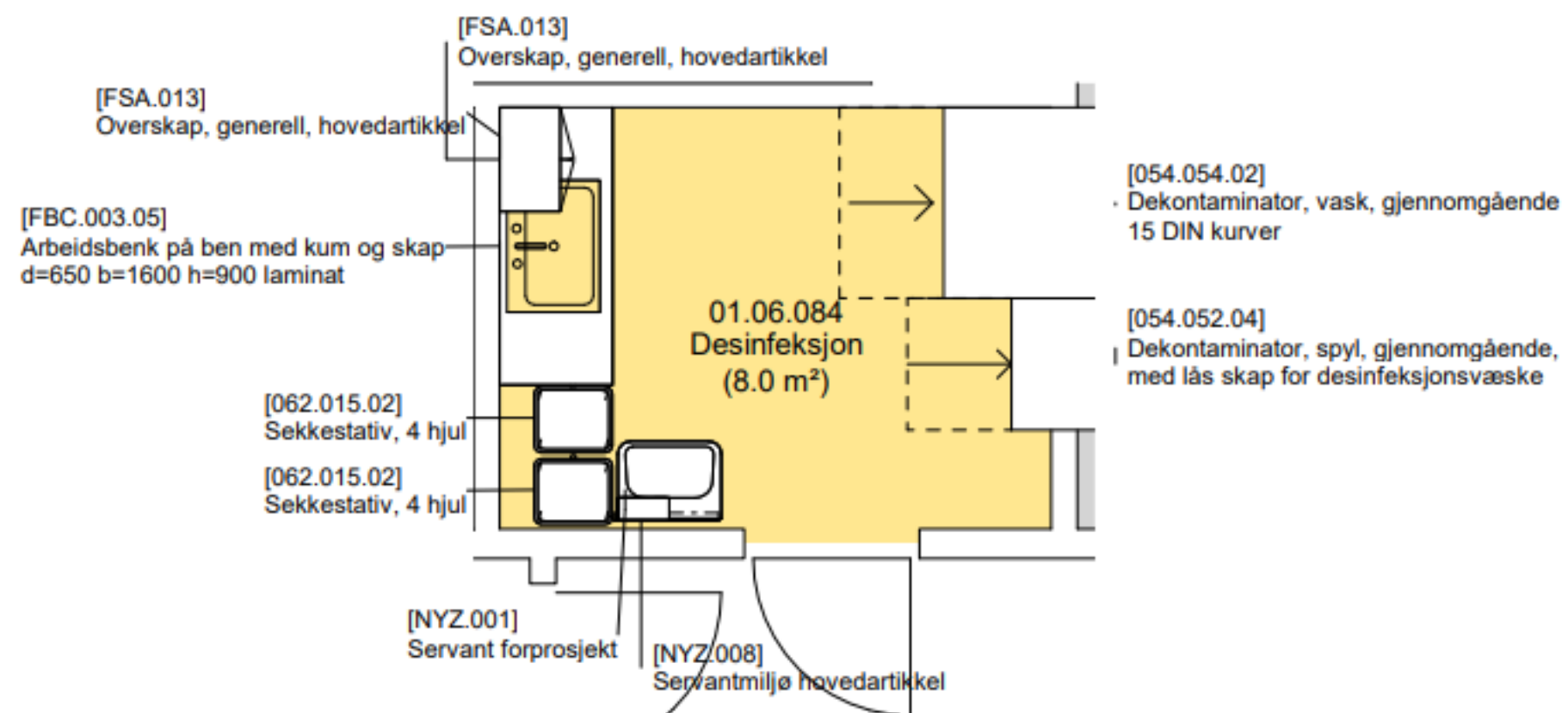

-  Grønn - unike rom
-  Gul - standardrom med avvik
-  Grå - standardrom, teknikkrom

FORELØPIG TEGNING

Avvik mellom utstyrlister og vist innredning forekommer

Dato: 12/05/23

Nye Aker

Mål: 1 : 50

01.06.084 - Desinfeksjon

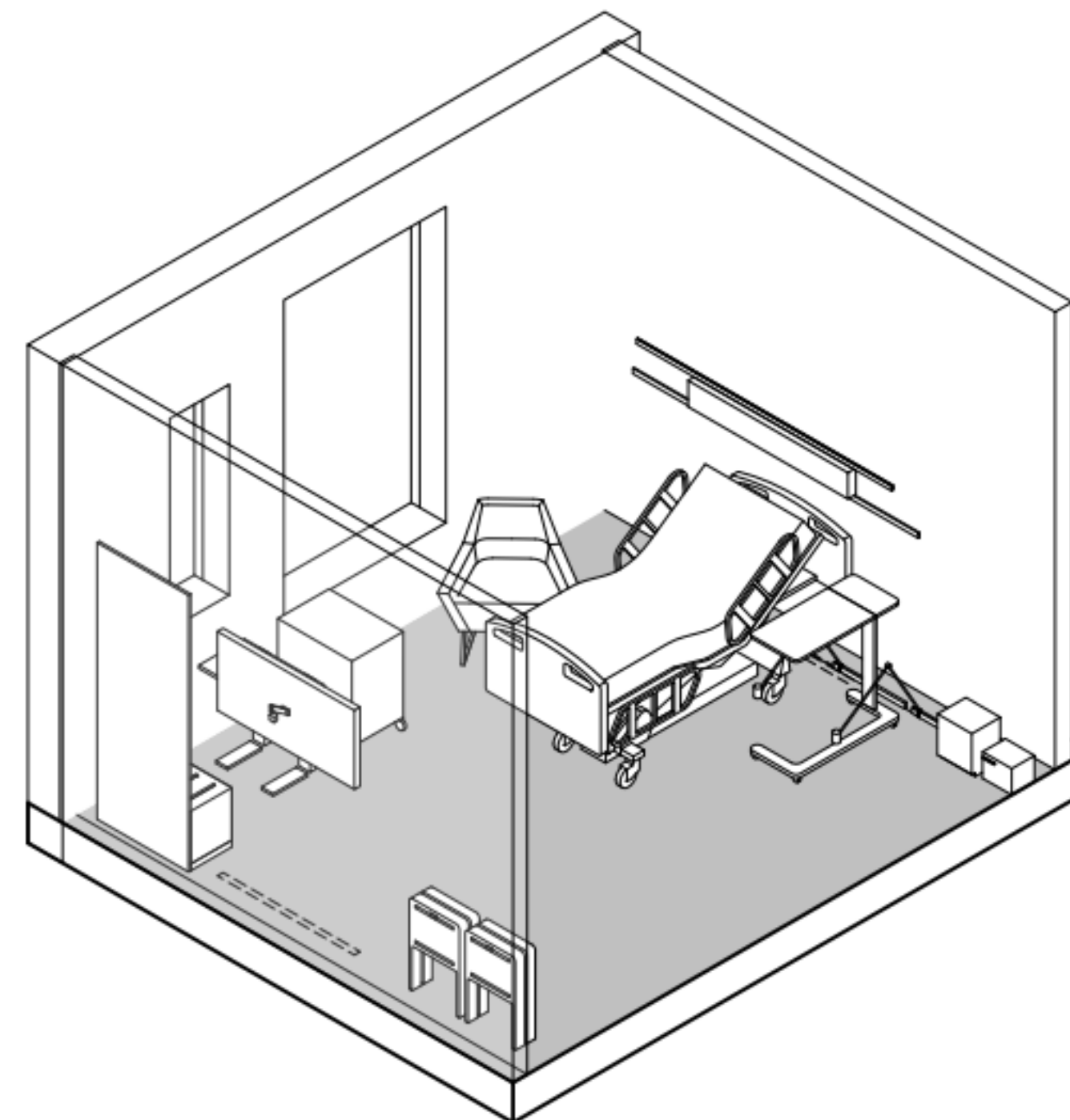
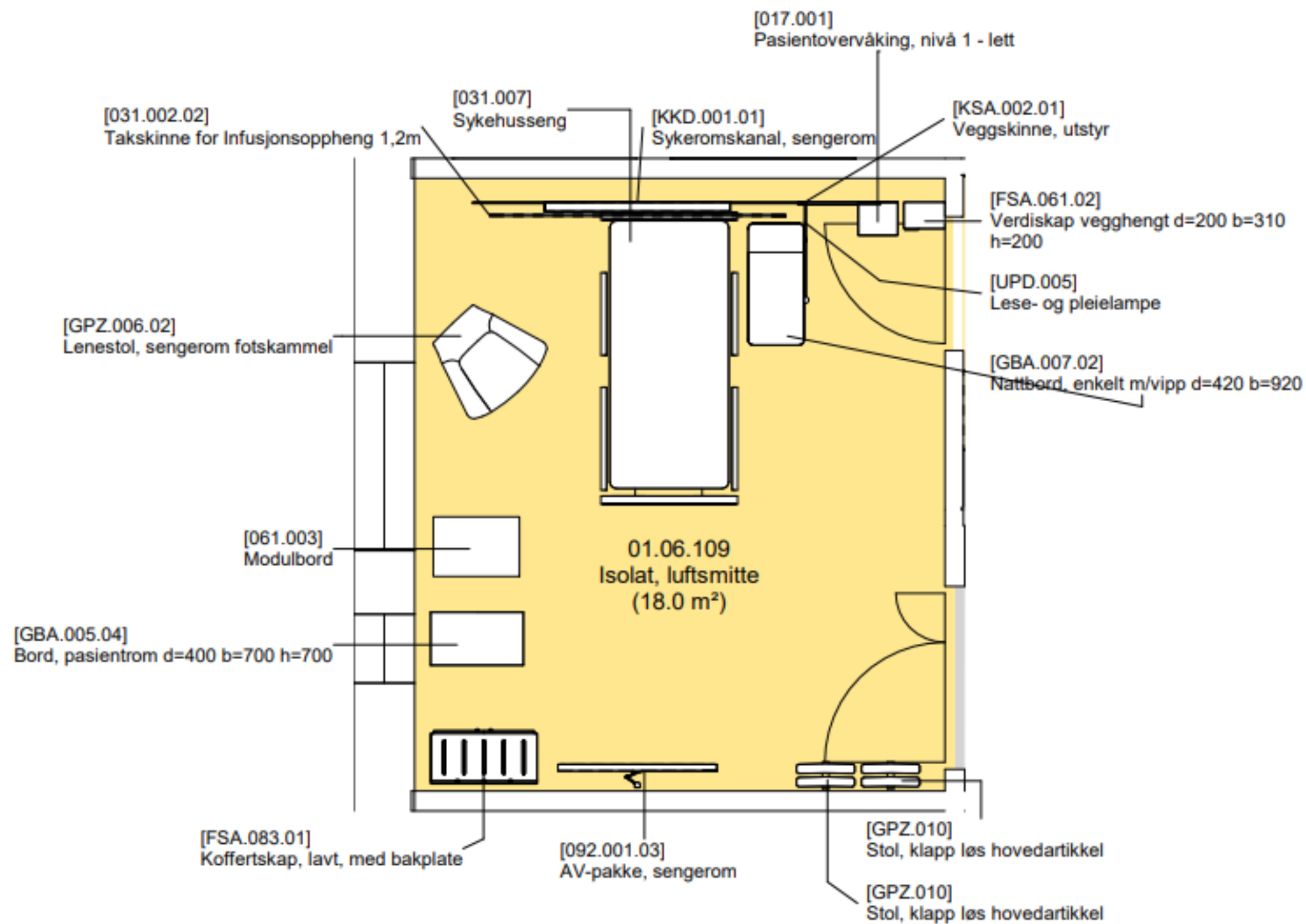

- Grønn - unike rom
- Gul - standardrom med avvik
- Grå - standardrom, teknikkrom

FORELØPIG TEGNING

Avvik mellom utstyrslister og vist innredning forekommer

Dato: 12/05/23

Nye Aker

Mål: 1 : 50

01.06.109 - Isolat, luftsmitte

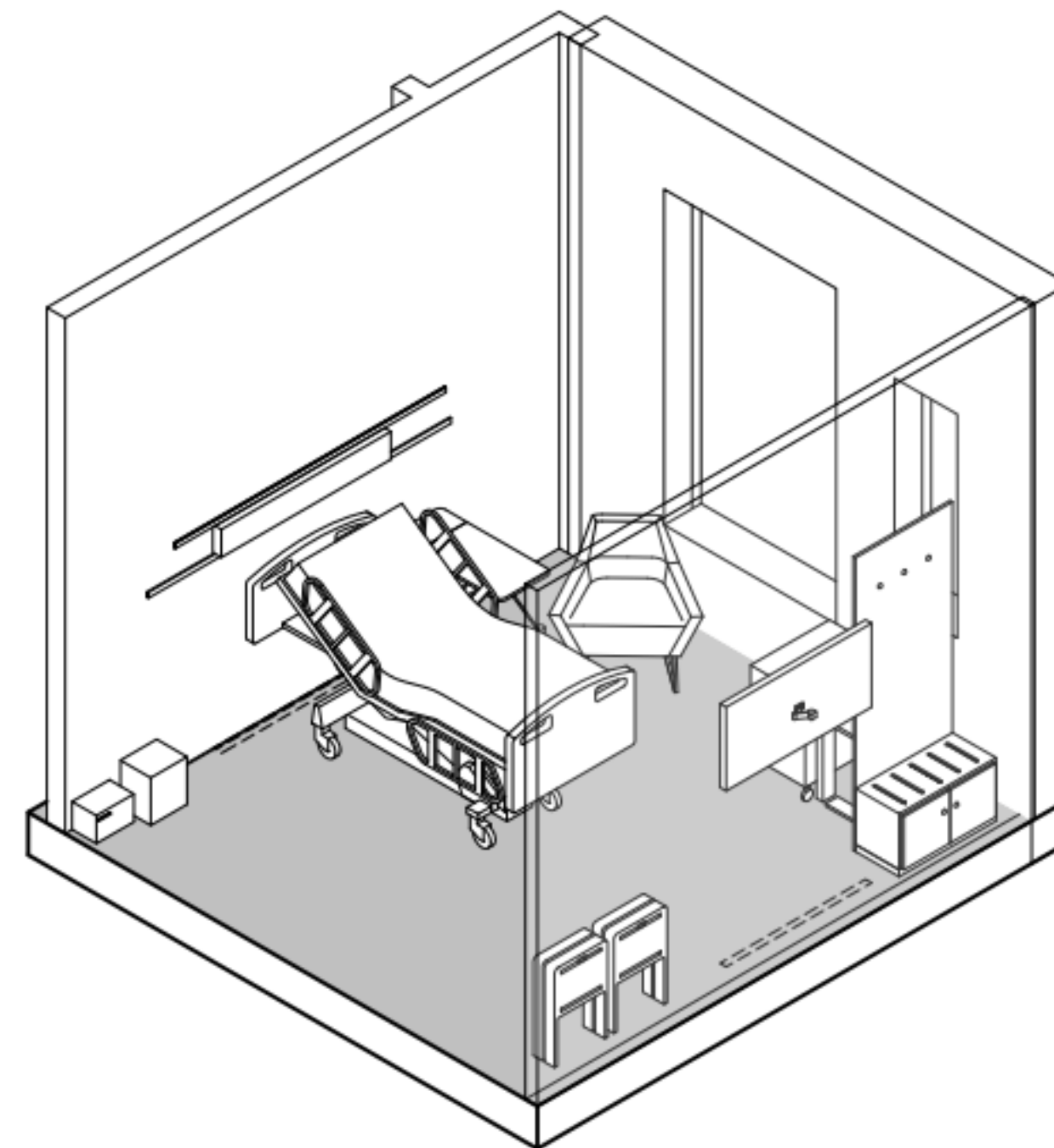
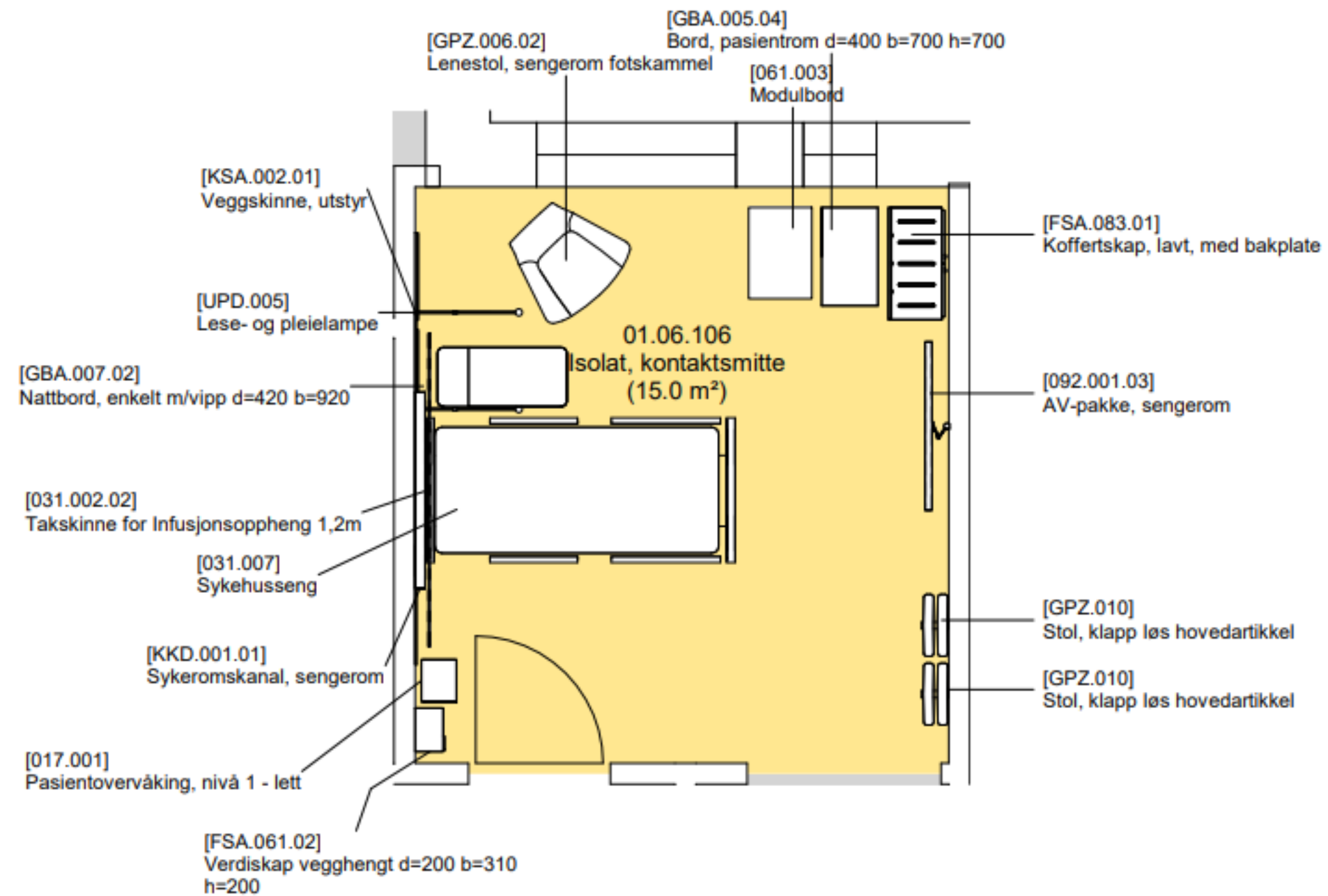

- Grønn - unike rom
- Gul - standardrom med avvik
- Grå - standardrom, teknikkrom

FORELØPIG TEGNING

Avvik mellom utstyrslister og vist innredning forekommer

Dato: 12/05/23

Nye Aker

Mål: 1 : 50

01.06.106 - Isolat, kontaktsmitte

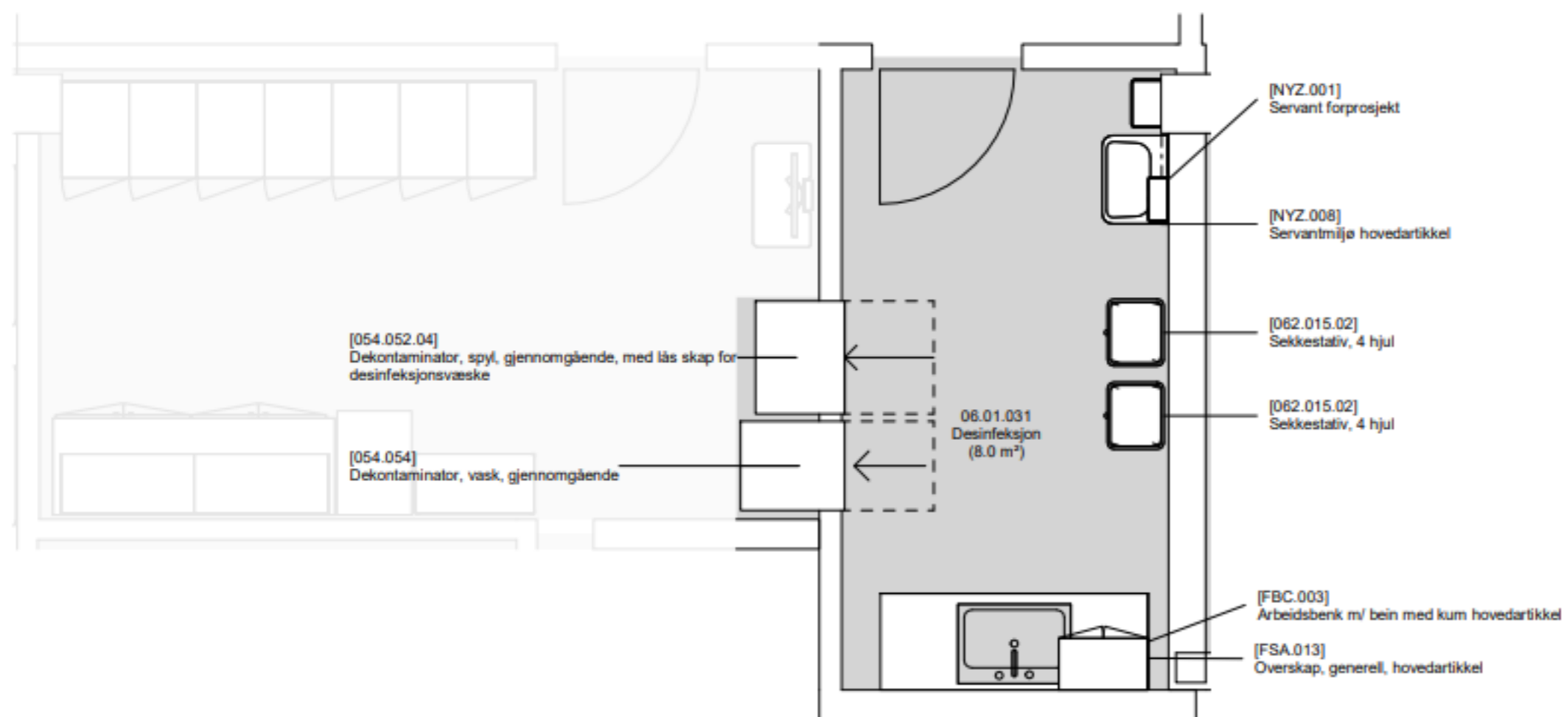

Planutsnitt 06.01.031 Desinfeksjon

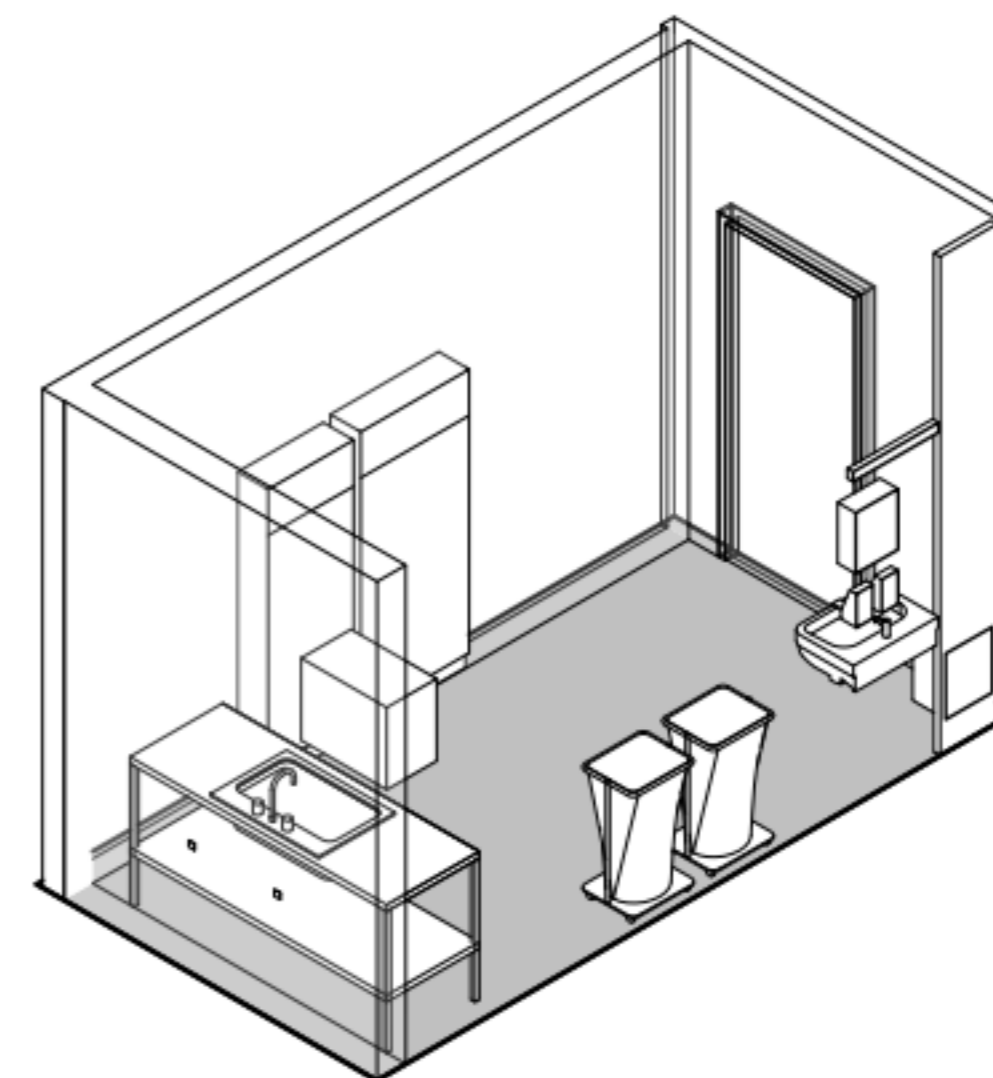

Akso 06.01.031 Desinfeksjon

FORELØPIG TEGNING

Avvik mellom utstyrslister og vist innredning forekommer

Dato: 15.05.2023

Nye Aker

Mål: 1 : 50

06.01.031 - Desinfeksjon

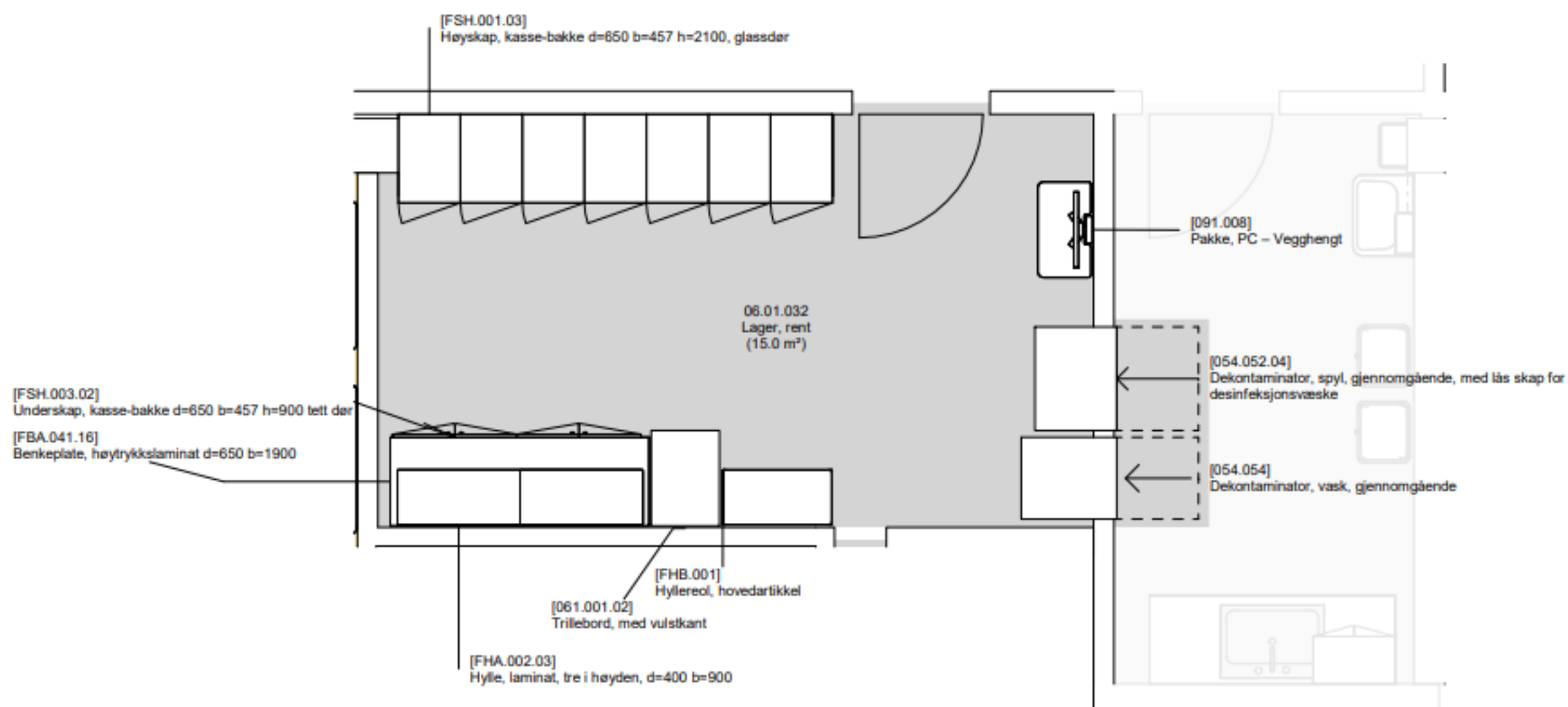

Planutsnitt 06.01.032 Lager, rent

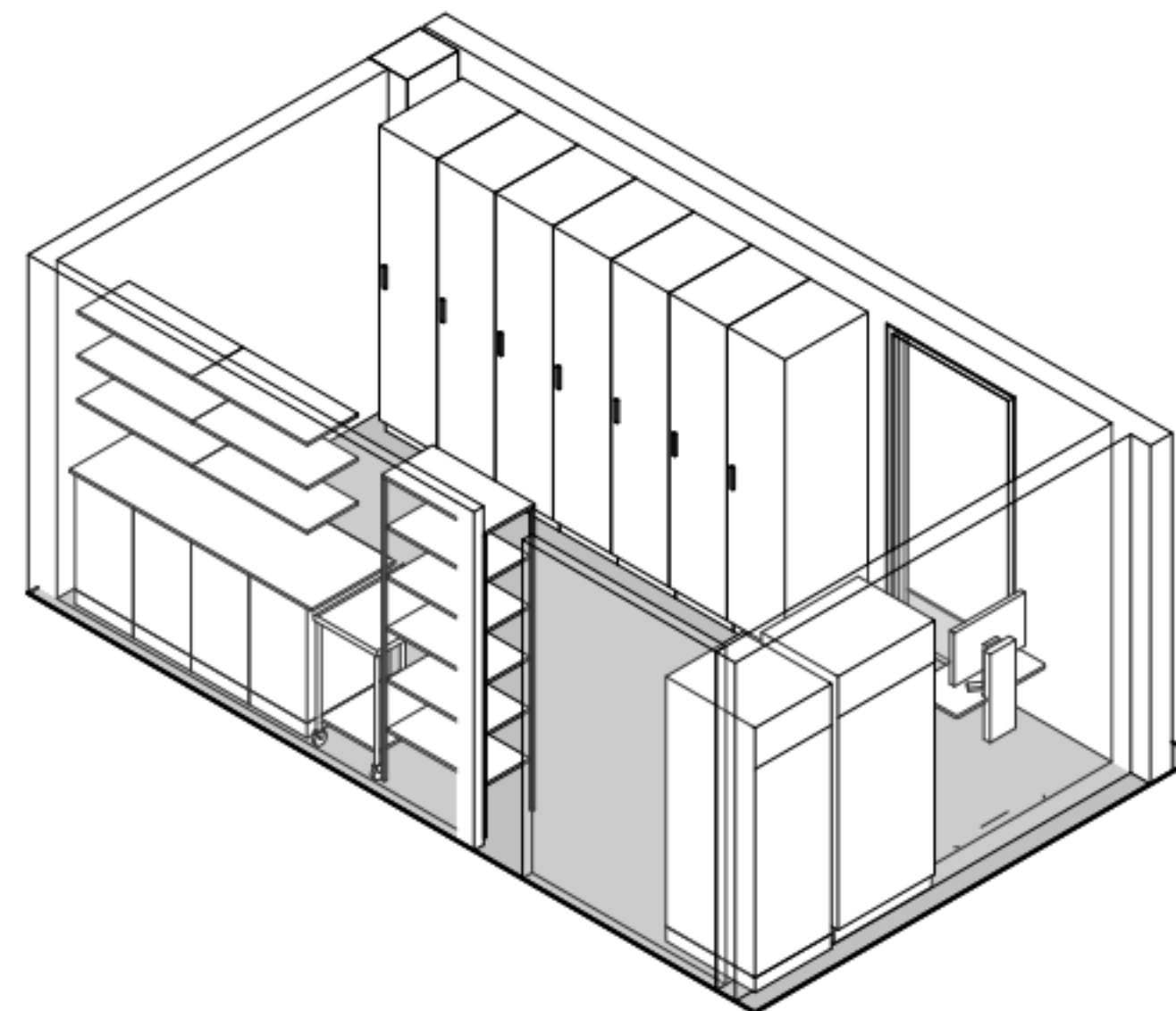

Akso 06.01.032 Lager, rent

FORELØPIG TEGNING

Avvik mellom utstyrslister og vist innredning forekommer

Dato: 15.05.2023

Nye Aker

Mål: 1 : 50

06.01.032 - Lager, rent

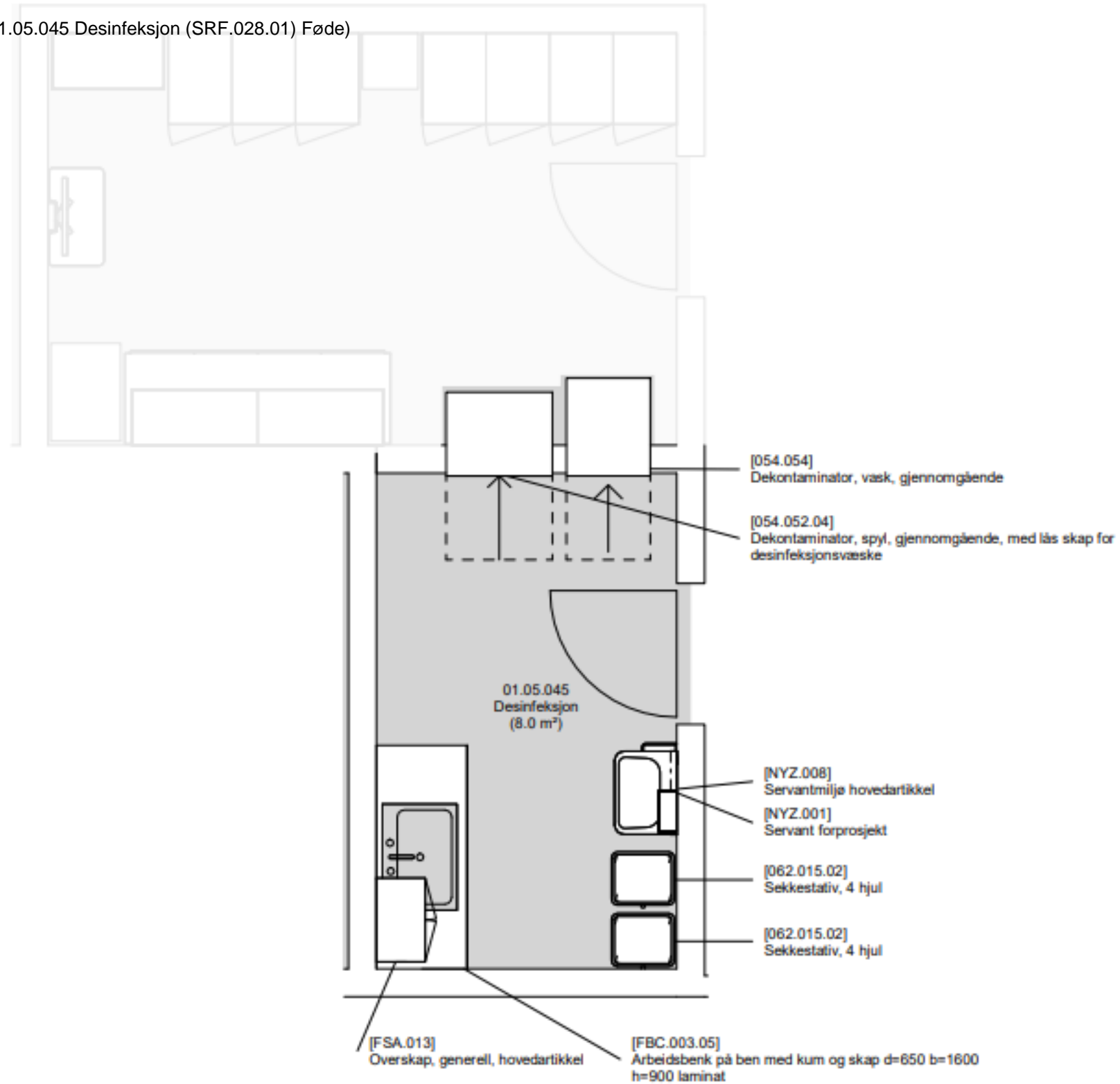

Planutsnitt 01.05.045 Desinfeksjon

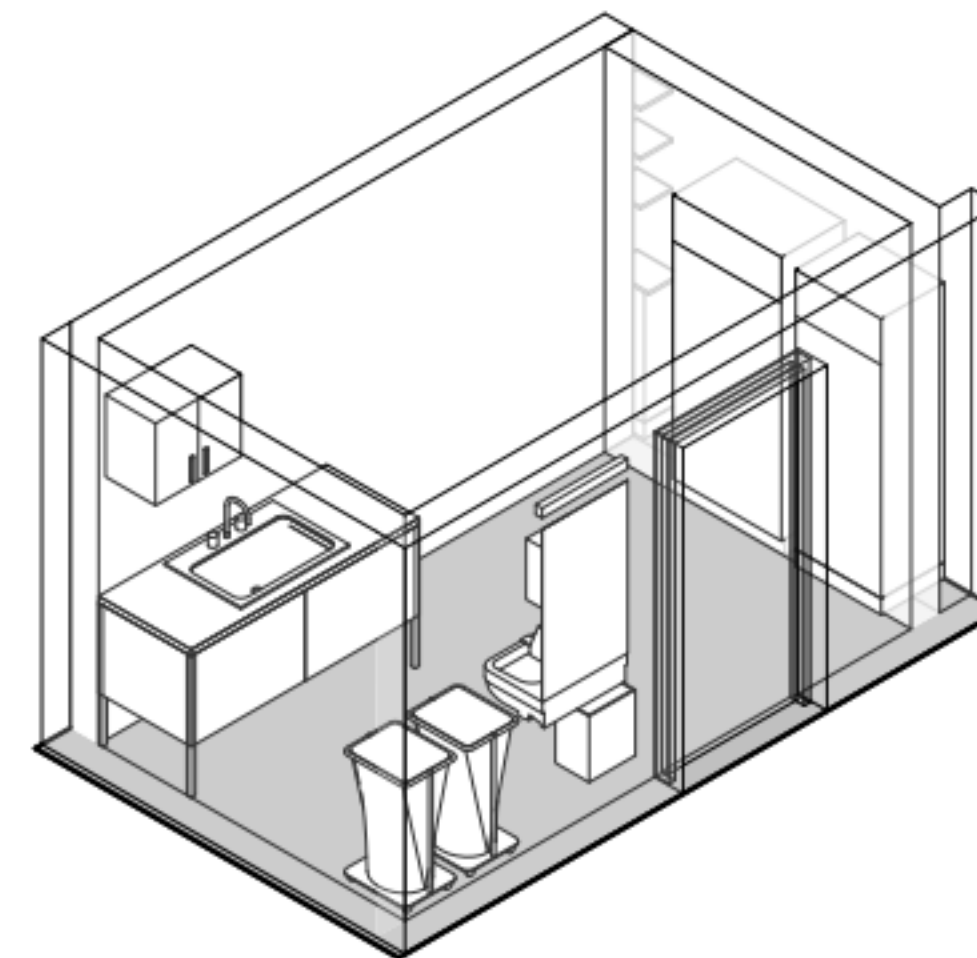

Akso 01.05.045 Desinfeksjon

FORELØPIG TEGNING
Avvik mellom utstyrslister og vist innredning forekommer

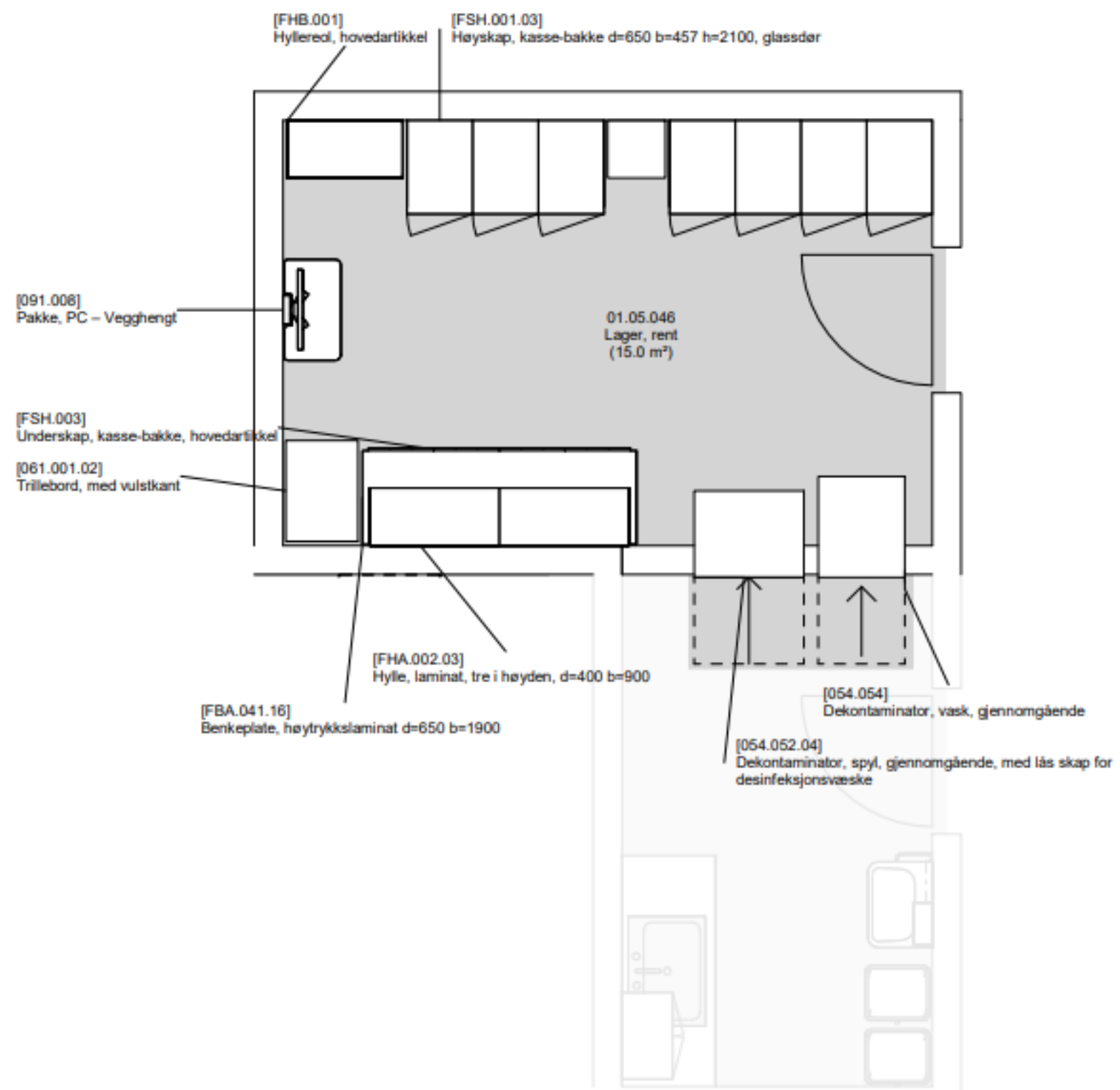

Planutsnitt 01.05.046 Lager, rent

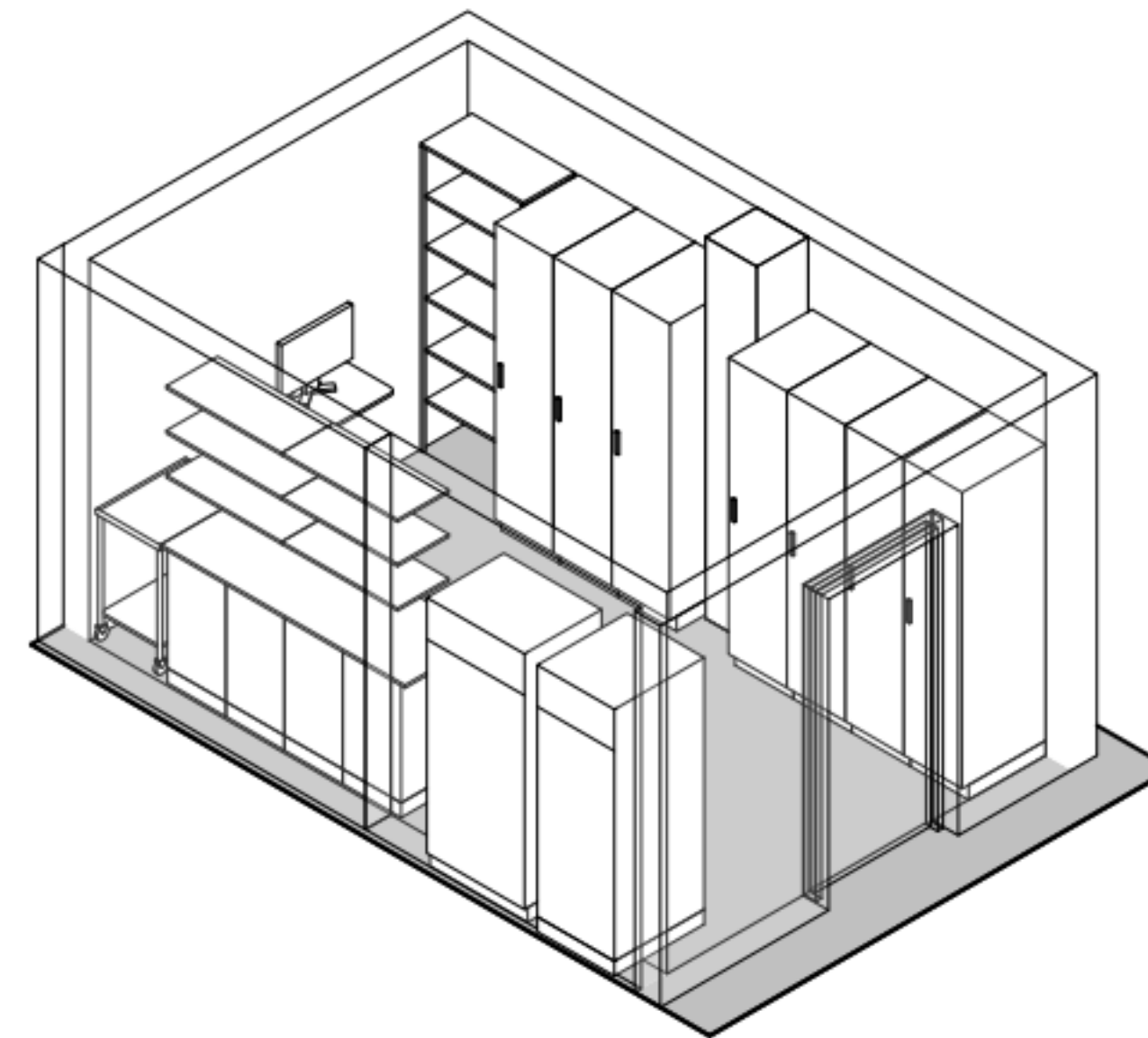

Akso 01.05.046 Lager, rent

FORELØPIG TEGNING
Avvik mellom utstyrlister og vist innredning forekommer

Dato: 15.05.2023

Nye Aker

Mål: 1 : 50

01.05.046 - Lager, rent

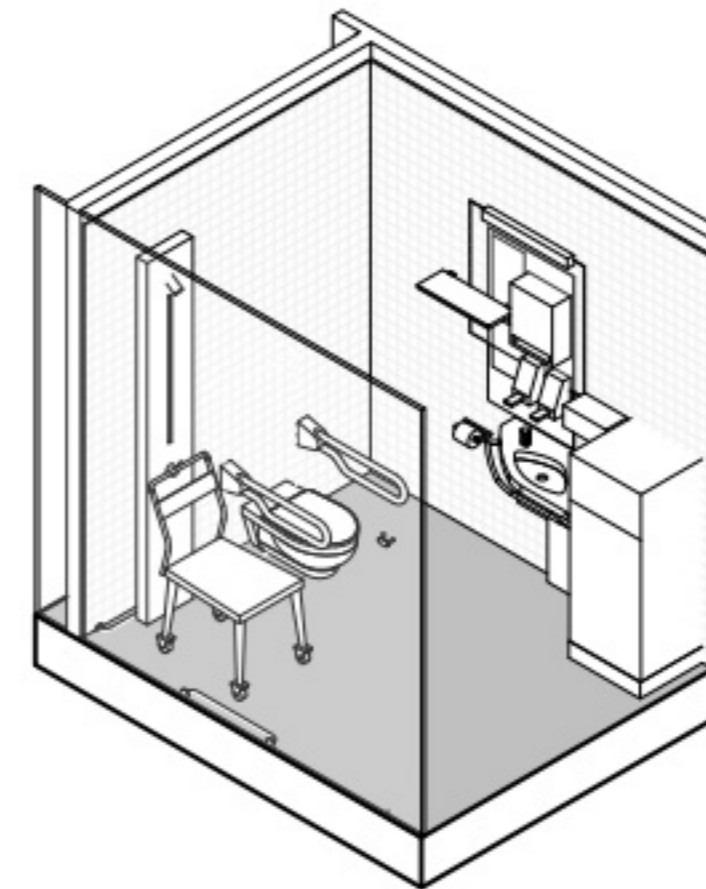
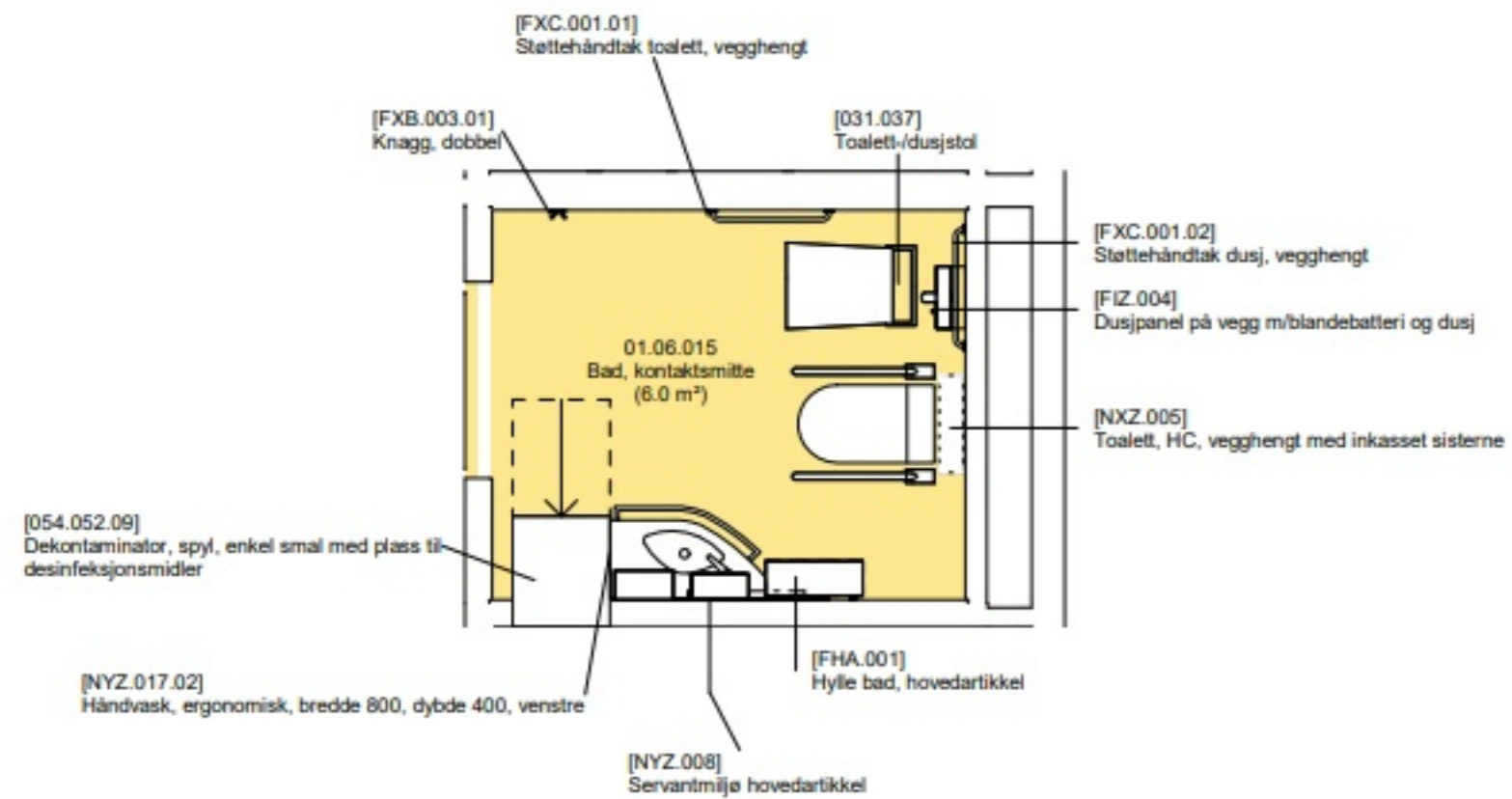

-  Grønn - unike rom
-  Gul - standardrom med avvik
-  Grå - standardrom, teknikkrom

FORELØPIG TEGNING

Avvik mellom utstyrlister og vist innredning forekommer

Dato: 12/05/23

Nye Aker

Mål: 1 : 50

01.06.015 - Bad, kontaktsmitte

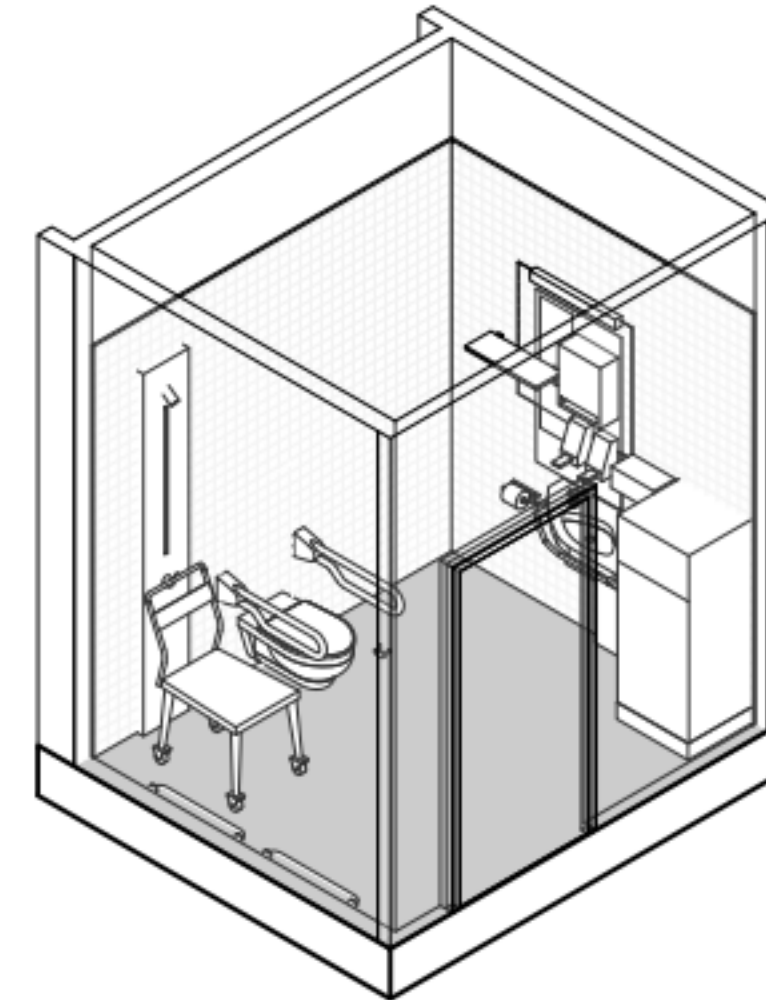
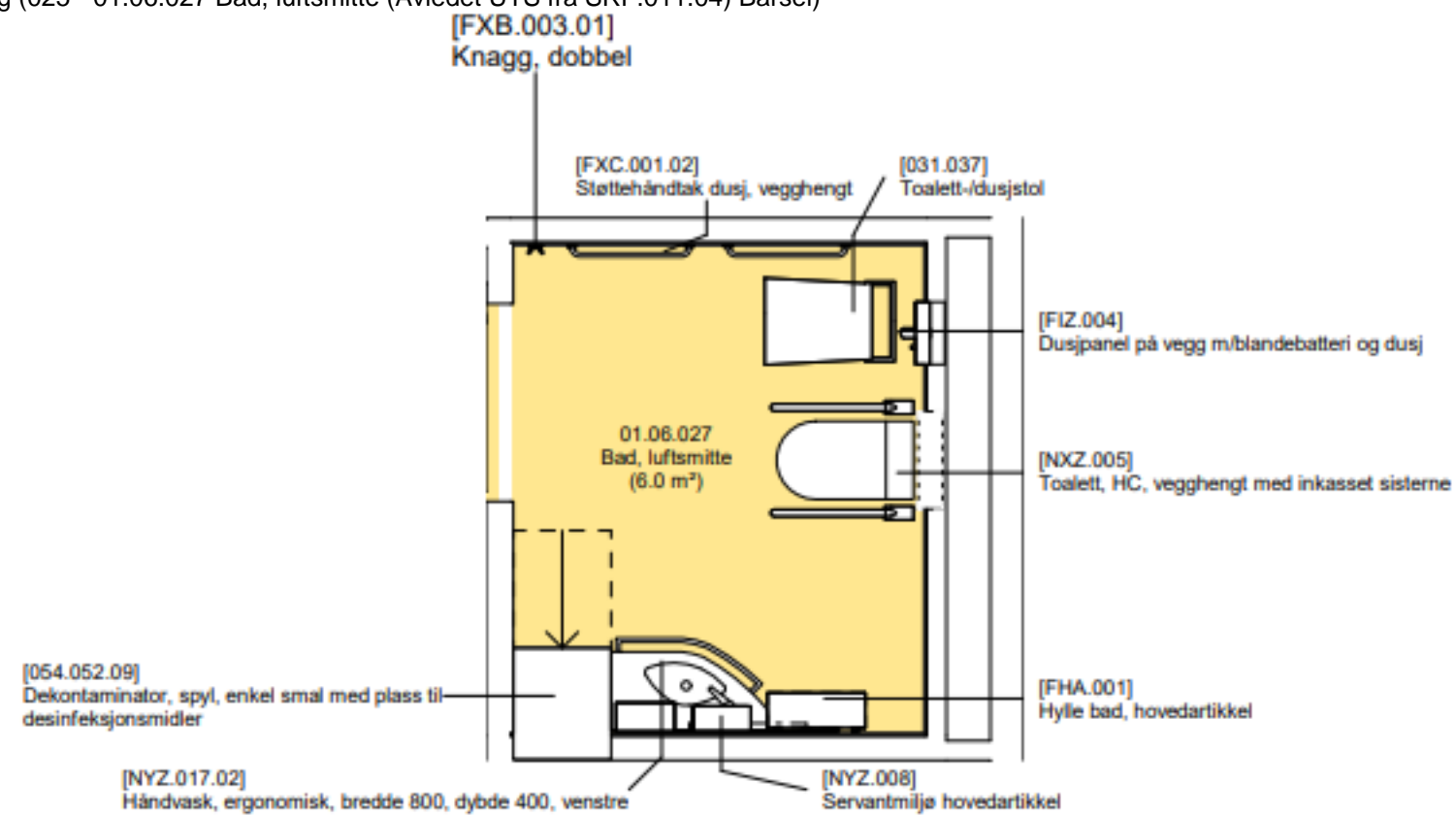

- Grønn - unike rom
- Gul - standardrom med avvik
- Grå - standardrom, teknikkrom

FORELØPIG TEGNING

Avvik mellom utstyrslister og vist innredning forekommer

Dato: 12/05/23

Nye Aker

Mål: 1 : 50

01.06.027 - Bad, luftsmitte

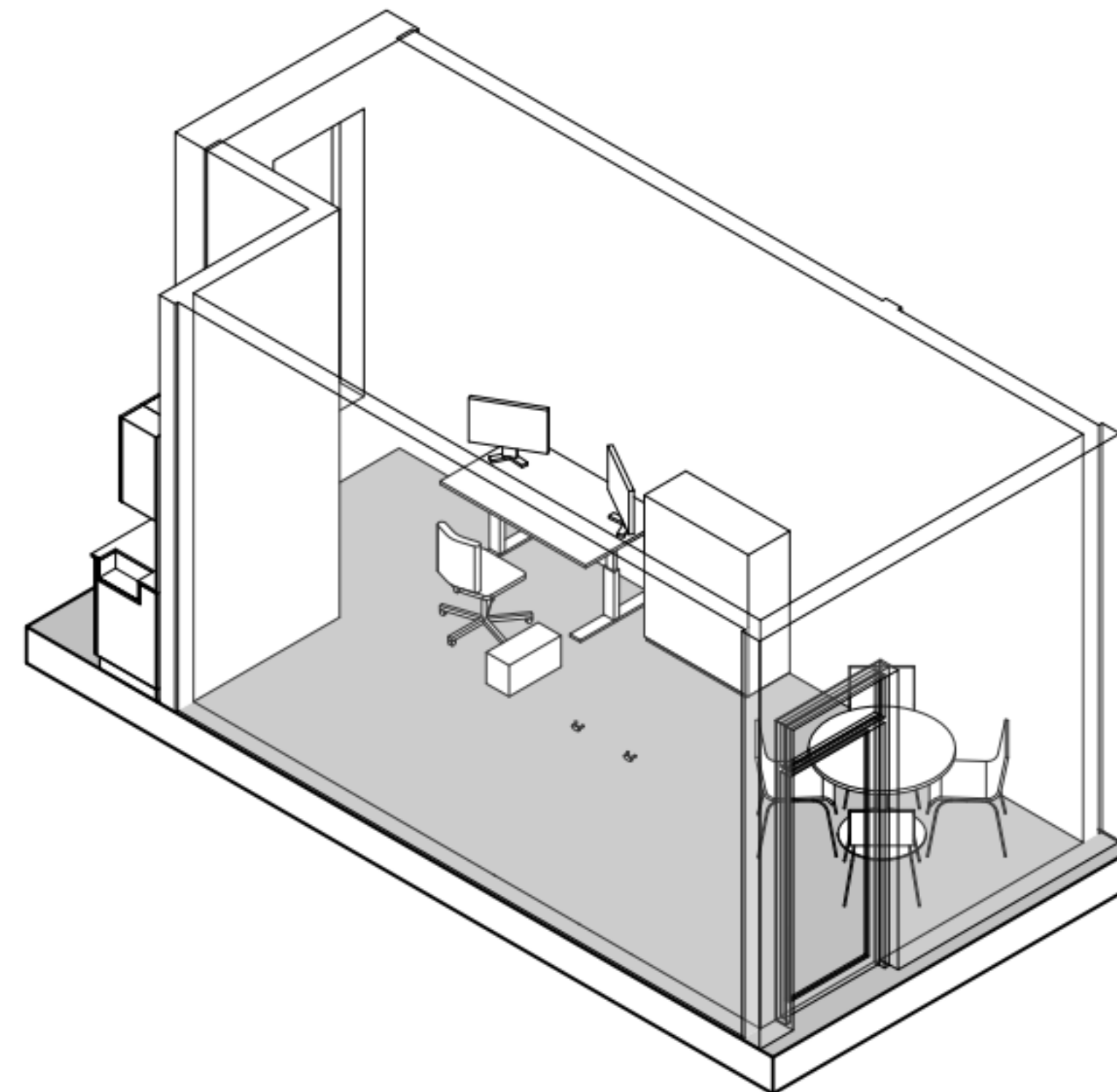
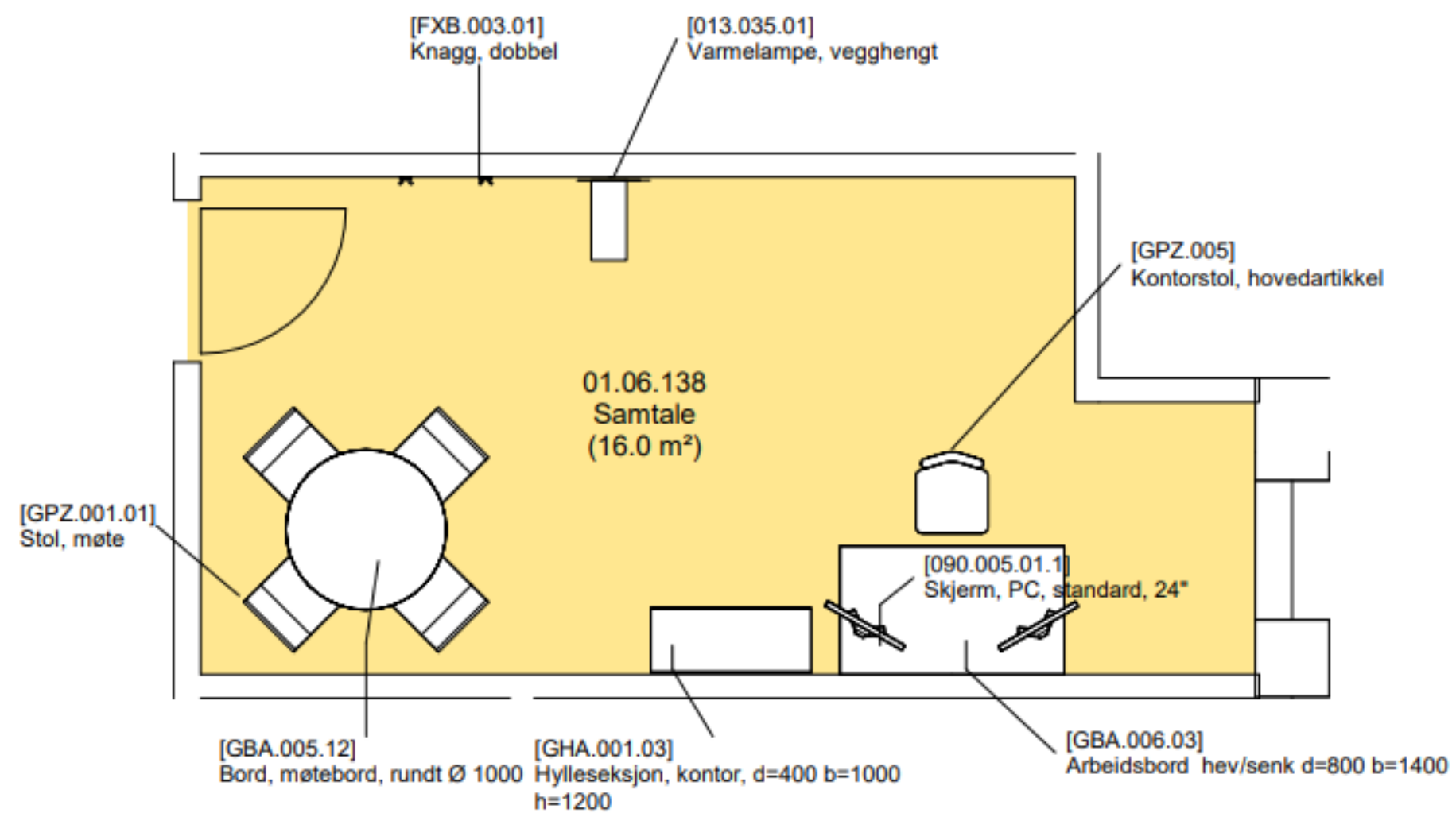

-  Grønn - unike rom
-  Gul - standardrom med avvik
-  Grå - standardrom, teknikkrom

FORELØPIG TEGNING

Avvik mellom utstyrslister og vist innredning forekommer

Dato: 12/05/23

Nye Aker

Mål: 1 : 50

01.06.138 - Samtale

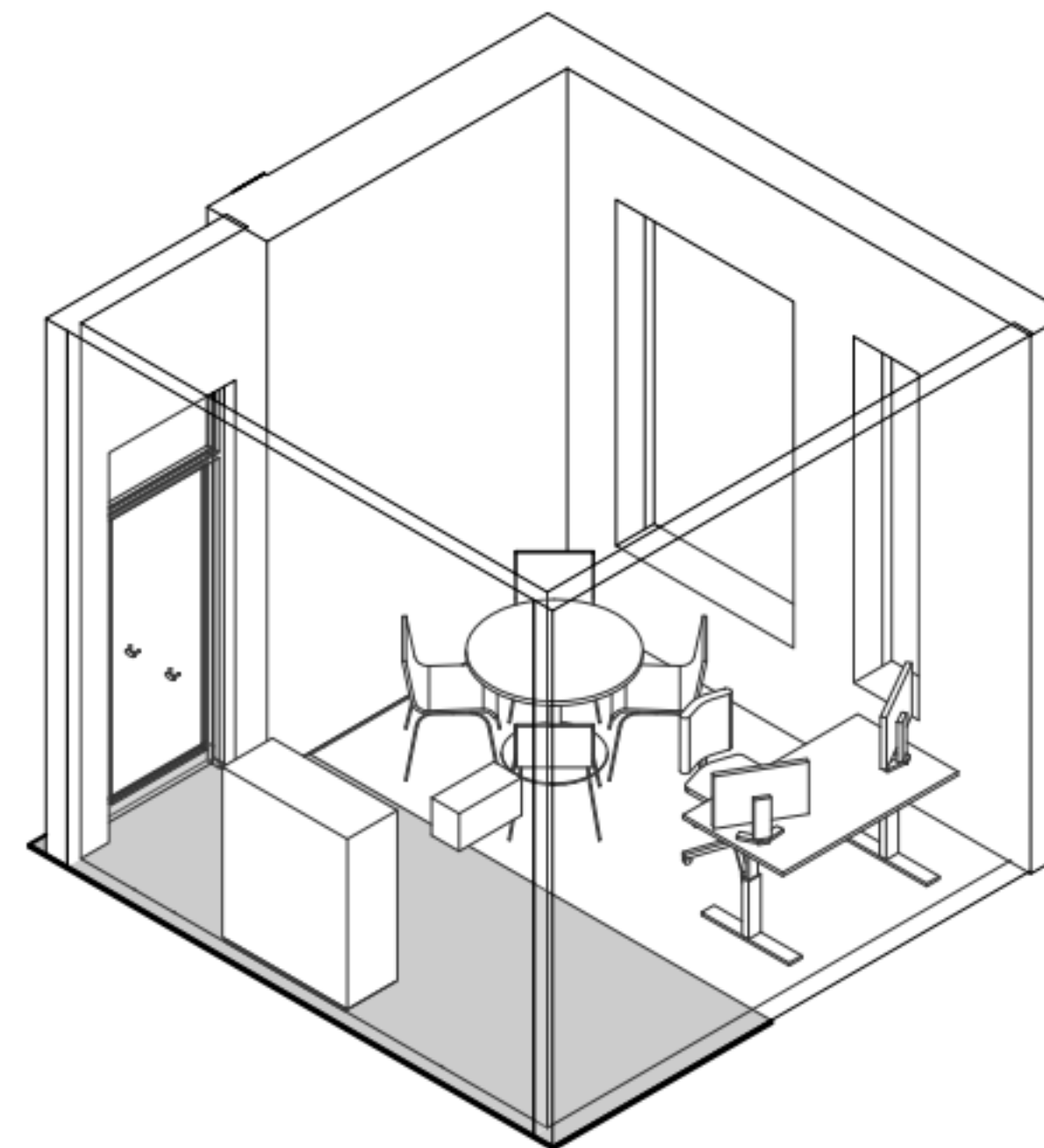
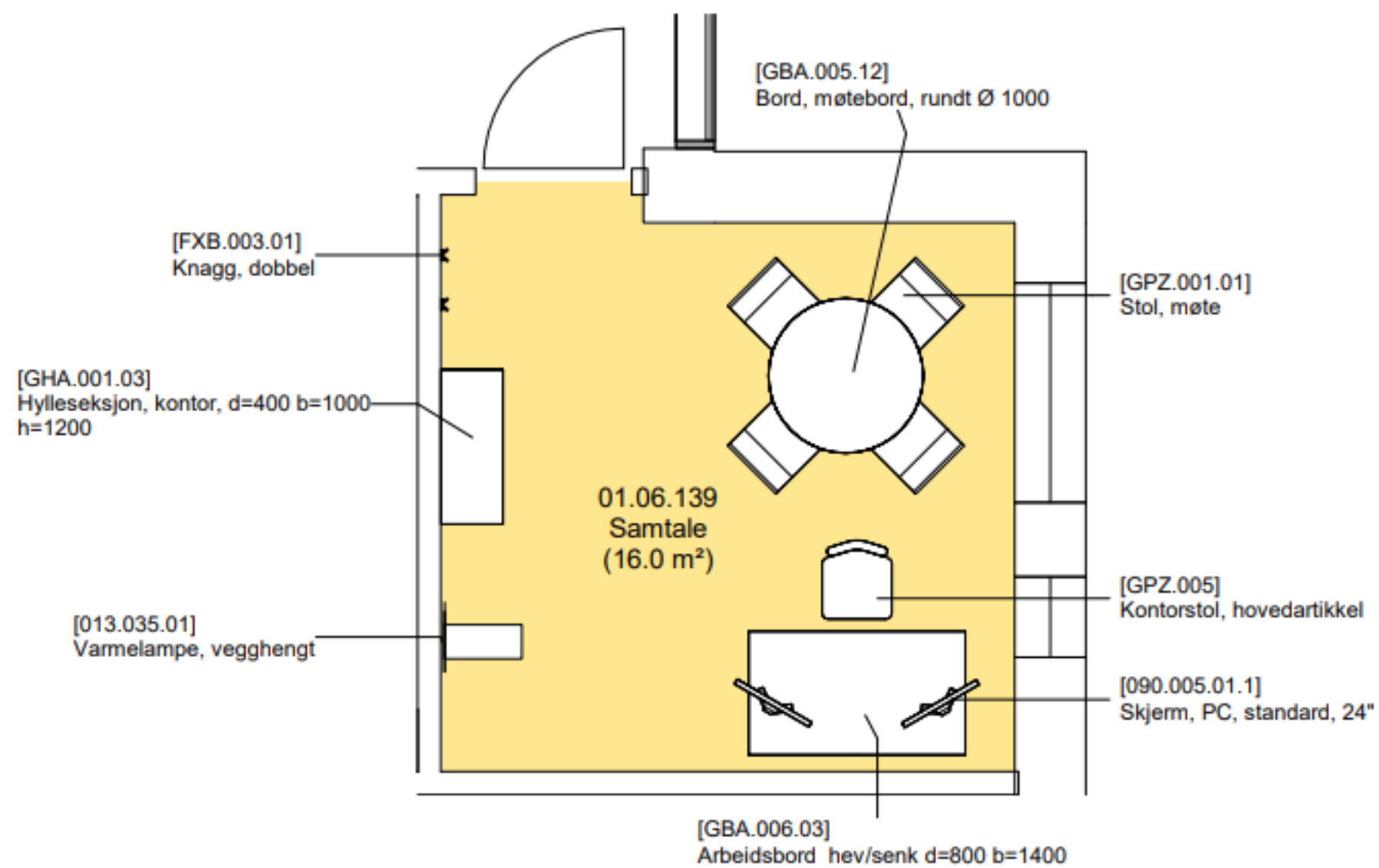

-  Grønn - unike rom
-  Gul - standardrom med avvik
-  Grå - standardrom, teknikkrom

FORELØPIG TEGNING

Avvik mellom utstyrslister og vist innredning forekommer

Dato: 12/05/23

Nye Aker

Mål: 1 : 50

01.06.139 - Samtale

Medvirkning Funksjonsprosjekt – møte 1

06.06.23

Medvirkningsgruppe E Føde og barsel, Fødeobs, Føde- og gyn mottak, NSA

Tilbakemelding på åpne aksjonspunkter generert i medvirkningsmøte 31. mai

De fleste aksjonspunkter er svart ut i samarbeid i medvirkningsgruppen og fagkoordinator, og er allerede meldt inn.

Videre ønsker gruppen å legge ved 3 tilleggskommentarer som omhandler følgende:

- 1) Føderom med badekar rom 06.01.002 og 01.06.003
- 2) Diverse rom i Føde- og gyn poliklinikk
- 3) Opphold spis 01.06.134

1) Føderom med badekar rom 06.01.002 og 01.06.003

Medlemmer av gruppen E for NSA og NRH har hatt et møte i etterkant av medvirkningsmøte 31. mai, med et formål å kartlegge områder der vi kan omforenes noe mer i forhold til utforming av fødestuene. Gruppe E for NSA ønsker derfor å komme med noen spesifiseringer ut over det som kom frem i medvirkningsmøte, i tillegg til å legge ved tegning som synliggjør aktivitet i rommene og hvor vi ønsker at de større tingene skal plasseres. Tegningen er noe endret i forhold til det som ble beskrevet på i medvirkningsmøte. Dette fordi det ble alt for trangt i henhold til mål på annet vis. Vedlagt tegning er for rom 06.01.003, rom 06.01.002 ønskes tilsvarende, men speilvendt.

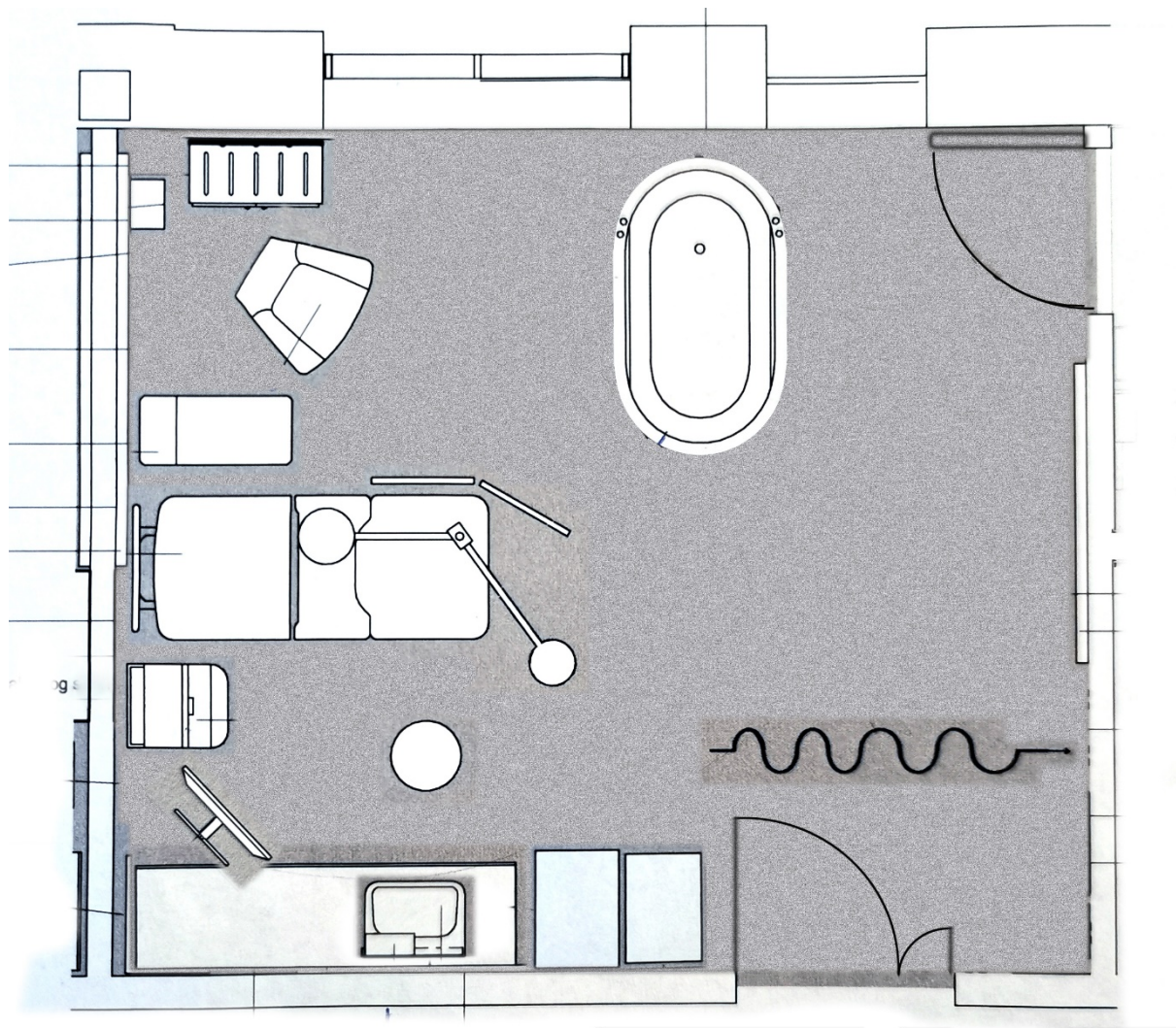

Kommentarer til utstysliste:

061.003 Ønsker kun ett slikt bord, i motsetning til NRH. Vi ønsker heller å ha fastmonterte under og overskap i tilknytning til stellebenk med vask, slik det fremkommer på vedlagt tegning.

FSH.005.01 Benk m/3 skuffeseksjoner. Vi har kun behov for 2 skuffeseksjoner hvis antall skuffer/seksjon er 3-4. Skuffene bør ha en innsats som kan vaskes i dekontaminator. Øverste skuff for mindre utstyr som sprøyter, sprøytespisser, kanyler o.l. bør ha en egnet inndelingsramme/Innsats. Resterende plass under benken ønsker vi å benytte til oppbevaring av utstyr som fødeball og sakkosekk. Det må da komme en liten hylle under skapet, slik at utstyret løftes opp fra gulvet. Gruppen ønsker en vask i arbeidsbenken som er

godkjent av hygiene- og smittevern. Benken må ha plass til vekt for å veie barnet i motsatt ende av vasken for å unngå sprut. Det er også ønske om en liten arbeidslampe på arm i tilknytning til arbeidsbenken som kan dimmes.

FSH.002.02 Overskap kasse-bakke ønskes over benken, men ønsker sjalusi/skyvedører i stedet for slagdører, da slagdør slår ut i ansiktet til de som jobber ved benken.

FSA.084.02 Fjerne skap jordmor

Diverse i samråd med gruppe E for NRH:

TV/ sanseskjerm på vegg. Usikker på hvor. Lett tilkobling med air Play/ cromcast/ Bluetooth.

Lydanlegg. Lett tilkobling med air Play/ cromcast/ Bluetooth.

Dimming av lys/ soneinndeling/ stemningslys

Lyddempende materialer i gulv/vegg og/eller tak.

Skjule vegghengt utstyr om mulig, inkludert uttak.

Er det planlagt skap/oppbevaring på badet? Ønskelig under vasken, men hvis ikke evt en hylle i ansiktshøyde på veggen til venstre når man kommer inn. Trenger ha håndklær, skjorter, bind, bleier etc. et sted.

Krok i taket som ønskes plassert et sted over gulvet der man kan være i bevegelse, men i nærhet til sengen.

Generelt for fødegangen: Det er behov for å ha 2 stk. ultralydapparater tilgjengelige; ett i hver ende av fødegangen. Ett kan med fordel lagres i rom 06.01.032 og det andre i en nisjen ved akuttbåren ved asfyksirommet.

2) Diverse rom i Føde- og gyn poliklinikk

Rom 04.01.210 Undersøkelse og behandling spesialrom:

RFP og utstyrliste ønskes endret, da vi har behov for bedre arealutnyttelse, med det formål å få et mindre undersøkelsesrom til fleksibelt bruk med toalett, i tillegg til 2 mindre samtalerom.

Aktiviteten i rommet programmert til 30 m² ønskes endret som følger:

- Ett undersøkelsesrom med kombibenk på 16 m² for fleksibelt bruk. Rommet kan innredes tilsvarende de andre rommene i poliklinikken som 04.01.071/159 – slik som beskrevet i tilbakemelding på saksgrunnlag i medvirkningsmøte. Rommet har altså behov for ultralydapparat med slaveskjerm, og at undersøkelsesbenken ikke plasseres langs vegg. Man ønsker også et kolposkop på et lite trillebord, slik at kolposkopi kan utføres fleksibelt her, eller på en annen stue som ikke har kolposkop fastmontert i benken.
- Ett toalett på 2 m² i tilknytning til undersøkelsesrommet
- 2 samtalerom á 6 m².

Til venstre for rom 04.01.210 finnes 2 undersøkelsesrom programmert for 20 m². Poliklinikken har behov for flere samtalerom og ønsker derfor å redusere disse undersøkelsesrommene til 16 m², og derved frigjøre areal til samtalerom.

Rom 04.01.211 Undersøkelse og behandling spesialrom (CTG):

Dette er det rommet på poliklinikken med høyest aktivitet og stor utskifting av pasienter inn/ut gjennom hele dagen. Samtidig kan man avdekke akutte situasjoner som medfører at kvinnen må flyttes raskt til føden eller operasjon. Derfor hadde det vært hensiktsmessig å flytte rommet nærmere både føden og ventesonen, for eksempel i området der rom 04.01.071 er plassert?

Det er også ønskelig med et pasienttoalett i nær tilknytning til dette rommet og i kjernen av poliklinikkområdet da veldig mange har behov for å ta urinprøve.

I medvirkningsmøte ble det gitt tilbakemelding om at ventesonen ved inngangen til poliklinikkområdet er for liten.

3) Opphold spis 01.06.134

Avklaringspunkt 015 01.06.134 Opphold, spis - Avklare oppbevaring morsmelk og håndtering av pumpeutstyr, og tilgangsstyring for foreldre til arealene. Gruppen har ikke lyktes med å komme frem til endelig tilbakemelding på dette punktet. Det er behov for et tverrfaglig møte med fagkoordinator og hygiene- og smittevern, før endelig tilbakemelding kan gis.

Sent: Wed, 7 Jun 2023 06:41:47 +0000
Subject: SV: Behov prøvetaking barsel

Fra: Trine Braaten <UXTRRA@ous-hf.no>
Sendt: torsdag 25. mai 2023 16:32
Til: Gudmundsen, Elisabeth <Elisabeth.Gudmundsen@sykehusbygg.no>
Emne: Fwd: Behov prøvetaking barsel

Til orientering vedrørende blodprøverom på barsel.

Med vennlig hilsen
Trine Braaten

Ikke sensitivt innhold

From: Kristin Brandal <uxbrkc@ous-hf.no>
Date: 25 May 2023 at 13:46:03 CEST
To: Trine Braaten <UXTRRA@ous-hf.no>, Trine Karlstad <TRINKA@ous-hf.no>
Cc: Tonje Versvik Strand <UXLTON@ous-hf.no>
Subject: Behov prøvetaking barsel

Hei

Oppsummering møte 16.5.23 NSA mellom Gruppe E Fødsel og barsel, fødeobs, føde- og gynmottak og Klinikk for laboratoriemedisin ved Avdeling for medisinsk biokjemi angående arbeidssted for bioingeniører ved blodprøvetaking av nyfødte på barselavdelingene.

De samme ønskene som blir listet under gjelder også for blodprøvetaking på pasienthotell og obsposten. For hastebloodprøvetaking på føde er det et egnet rom å arbeide på. Blodprøvetaking av nyfødte inne på toalettet på pasientrommene vurderes som lite egnet da det vil medføre mye unødvendig venting for bioingeniørene, samt at det oppleves privat å tre inn i toalettrommet på pasientrommene.

Egnet rom til blodprøvetaking må komme i tillegg til arealer avsatt til PNA-utsyr. Her må vi snakkes nærmere om løsning etter at dere nå likevel har klart å identifisere et stort PNA-rom.

Ønske fra Avdeling for medisinsk biokjemi angående arbeidssted for utførelse av blodprøvetaking på både på barselavdelingene, pasienthotell og obspost:

- Det er ønskelig med et fast og skjermet arbeidsted, der det kun utføres blodprøvetaking av nyfødte. Det oppleves ofte at bioingeniører må finne et nytt sted å arbeide når det er legevisitt eller andre undersøkelser av den nyfødte. Bioingeniøren må da pakke ned alt utsyr og forflytte seg til nytt arbeidsted som ofte er mindre egnet for blodprøvetaking. Dette er tidskrevende i en travel arbeidshverdag og forlenger svartiden på blodprøvene, noe som igjen medfører dårligere

pasientbehandling. En eventuell løsning kan være at rom til prøvetaking reserveres for lab i det tidsrommet prøvetaking pågår (noen timer daglig).

- Arbeidstedet bør være tilrettelagt med hev/senk-bord. Det foreslås to stk nedfellbare prøvetakingsbord à 80x90 cm montert på vegg som er hev/senk, og som i tillegg kan slå sammen. I tillegg en liten tralle på hjul ved siden av. Dette som et «avlastningsbord» med prøvetakingsutstyr i umiddelbar nærhet til prøvetakingsbord som kan nås under prøvetakingen uten å forlate barnet. Denne kan også brukes om man unntaksvis må ta med seg utstyr inn på et pasientrom. God bredde på hev/senk-bordet er viktig for å ha tilgjengelig rekvisisjoner og annet nødvendig utstyr.
- I tillegg til hylle/trillebord, bør det være skap for oppbevaring av liggeunderlag, blodprøvetakingsutstyr og varmeputer. Skapene må ikke plasseres over hev/senk-bordet.
- Varmelampe er en fordel.
- Det bør være håndvask inne på rommet da det utføres vasking av hender mellom hver blodprøvetaking av nyfødte.

Fint om dere holder oss oppdatert når dere har identifisert prøvetakingsareal i både 4. og 5. etasje på Aker. Så kan vi ta en ny, felles prat for å se på løsninger i begge etasjene.

Vennlig hilsen

Kristin Brandal

Klinikkordinator

KLM stab

Klinikk for laboratoriemedisin

Oslo Universitetssykehus HF

Kontor: 41161486

Besøk: Rikshospitalet, bygg F1-3026, Sognsvannsveien

www.oslo-universitetssykehus.no

Ikke sensitivt innhold