

aksjonslogg. Dette blir ivaretatt. <https://sykehusbygg.omega365.com/meeting-register/meeting?ID=33504>

[Funksjonsutstyrdialysen4etg-grensesnittv0524062024.xlsx](#)

[12CB406-SKJEMAKJØKKENPERSONALDialyseB24034.pdf](#)

[12CB414 - dialyse SKJEMA KJØKKEN B2.4022.pdf](#)

[122B453 - PLANTEGNING 53 sør-øst dialyse.pdf](#)

[122B454 - PLANTEGNING 54 nord-øst.pdf](#)

[122B452 - PLANTEGNING 52 Dialyse nord-vest.pdf](#)

[112B421 - PLANTEGNING 4.ETG.pdf](#)

[R85-A-200-92-001 FASTINNREDNING B2 PL-4 Dialyse.xlsx](#)

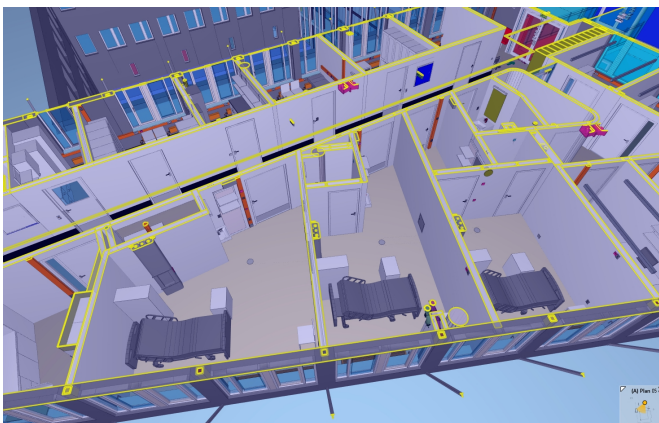
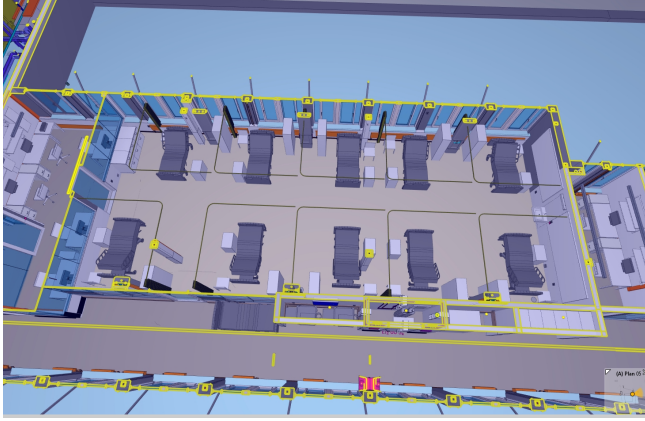

27 jun 2024 **Morten Strømme frist: 02 jul 2024**
datapunkter og telefonapparat

Er det datapunkt i pasientbehandlingsrom, kontaktsmitteisolat, møterom og personalrom som kan kobles til faste telefoner?

27 jun 2024 **Morten Strømme frist: 02 jul 2024**

Monitor og PC for bruk i møterom og personalrom/pauserom

Er det mulighet for å kunne flytte med utstyr som skjerm og PC for å kunne dele PC skjerm til større monitor som kan henges opp på veggen tilsvarende løsning som de har i dag i rom møterom og personalrom?

27 jun 2024 **Kristine Carlsen frist: 02 jul 2024**

Medisinkjøleskap

I dag har avdelingen medisinkjøleskap som kan flyttes med til nytt medisinrom, men dette er for lite. De låner kapasitet hos annen naboseksjon der de er i dag. Det er prosjektert løsning på nytt medisinrom som ivaretar løsning med at det kan anskaffes større kjøleskap. Kristine avklarer med mottaksprosjektet evt. anskaffelse av stort kjøleskap på medisinrommet.

03 jul 2024

Avdelingen anskaffer et høyt medisinkjøleskap selv. Kostnaden faktureres prosjektet. Faktureringsinformasjon er oppgitt til OUS 3/7. (Kristine Carlsen)

27 jun 2024 **Shakeel Hayat frist: 02 jul 2024**

Back-up gassforsyning O2 og trykkluft i arealene

Gassflasker - back-up og plassering for dette i avdelingen

28 jun 2024

Rom B2.4029 inneholder Dialyseavdelings nødgassforsyning, flasker via trykkovervåker. Nødgassforsyning er den 4. forsyngskilden, når sykehusets 3. produksjonskilder for Medisinsk gass har havarert. (Shakeel Hayat)

27 jun 2024 **Kristine Carlsen frist: 27 jun 2024**

Lister med oversikt funksjonsutstyr medflytt og nye

Kristine laster opp oversiktene med listene som er oppdatert og beskriver evt. ikke avklarte aksjoner for utstyr. Hun kan sette aksjoner til Lorang for å sikre at han følger opp og deler informasjon internt i OUS

03 jul 2024

Listen er vedlagt. Linken ligger over den første aksjonen på listen (Kristine Carlsen)

27 jun 2024 **Kristine Carlsen frist: 16 aug 2024**

Nettbrettløsning og mulighet for tilgang NRK og evt. flere kanaler

Kristine sjekker ut hva som er alternativer og avklarer videre med OUS og sykehuspartner. Det avklares også hvor mange nettbrett som skal anskaffes og det må inngå ladestasjonen for disse. Det er mange pasienter som har med eget nettbrett utstyr og har apper som de kan benytte. Det skal i tillegg være en løsning som sikrer at de som ikke har slikt utstyr skal kunne ha tilgang til å se TV.

28 jun 2024

Vidar Hansen, Seksjonsleder Markeds- og leverandøroppfølging Utstyrforvaltning i SP sier at:

- *Det er ingenting i veien for å benytte nettbrett som underholdningsenhet.*
- *Bestilling av nettbrett må gjøres av OUS via Lifesycle/Origo til Tech-Step. Bruken blir den samme som om pasienten har med sin egen enhet.*
- *Nettbrettet kobles til OUS gjestenett, og pasienten bruker egen innlogging på de appene de måtte ønske å benytte*
- *Som et alternativ for pasienter som ikke har egen innlogging kan avdelingen opprette en "avdelingsbruker" på aktuelle streamingkanaler. Merk at installasjon av apper gjøres av avdelingen.*
- *Nettbrett eies og administreres av avdelingen. Det er ingen brukerstøtte for nettbrett fra SP sin side, annet enn garantier via Tech-Step*
- *Ved flere spørsmål kan ansvarlig for telefoni i OUS kontaktes: Tina Ludvigsen, Tinlud@ous-hf.no, tlf: 905 59 997*
- *Avdelingen har meldt til prosjektet at de ønsker 13 nettbrett, en til hver pasientplass (Kristine Carlsen)*

27 jun 2024 **Hans Magne Rønning frist: 02 jul 2024**

Pasientkjøkken - stekeovn, kokeplater, kaffetrakter, isbitmaskin osv.

Avklare innredning som leveres fra prosjektet? Det er ønsket at det listes opp oversikt kjøkkenutstyr som blir levert som del av løsningen i pasientkjøkken slik at Mottaksprosjektet sammen med avdelingen kan få oversikt med hva de skal flytte med og hva som de ikke trenger ta med. Det er viktig å få oversikt som viser om det er eks. strøm og vanntilkobling til isbitmaskin og kaffetrakter. Er det stekeovn, mikrooven, kokeplater, kjøleskap, fryseskap osv.

04 jul 2024

Se romskjema for fast innredning lastet opp i vedlegg til saken. (Thea Ekren Koren)

<p>003</p> <p><input type="checkbox"/></p>	<p>Lager utemaskiner dialyse</p> <p>Martin presenterer forslag til løsning for lager utemaskiner. Fagmiljøet på dialyse synes ikke forslaget som presenteres er akseptabel løsning. De ønsker å få svar på innspillet som de beskrev i forrige særmøte med dialyse, der de beskriver forslag med å dele dialyseverkstedet slik at det etableres lager der. Thea leser referatet høyt der dette forslaget ikke er tatt med i videre løsning. Se lenke til sak 010 og 011 motereferat-ekstra-sarmote-rokade-c1-bygg-b2-4.-et.-dialyse-og-nyel-20240207.pdf (oslo-universitetssykehus.no)</p> <p><u>27 jun 2024</u> Martin Lieungh frist: 17 aug 2024</p> <p>Lager utemaskiner dialyse</p> <p>Dialyse har følgende krav til rom for oppbevaring utemaskiner: OUS må presentere ett rom/lager som minst er 10 kvm. Det trenger ikke vanntilkobling, sluk, eller strøm. Kun lager som helst ligger tett på dialyseseksjonens nye arealer i B2, 4. etasje. Sak følges opp internt i OUS og involverer OSS EIE.</p> <p>03 jul 2024 <i>Kontor b2.4009 gjøre om til lager utemaskiner dialysen (Martin Lieungh)</i></p>
<p>004</p> <p><input type="checkbox"/></p>	<p>Tegninger og modellutsnitt</p> <p>Det blir i modellen presentert og vist løsningen som foreligger for rom med 10 dialyseplasser, slik at Sune kan forklare hvordan dialysemaskiner og søyler kommer i rommet. Dette slik at fagmiljøet kan forberede seg på hvordan de skal jobbe der. Det blir også gitt innspill fra fagmiljøet at de synes de burde være involvert i å bestemme om dører skal slå ut eller inn av rommene. De har ikke vært involvert i medvirkning for løsningen som foreligger. Tegningene som oversendes vil vise dører og hvilken vei de slår ut og inn av rom/korridor.</p> <p><u>27 jun 2024</u> Thea Ekren Koren frist: 02 jul 2024</p> <p>tegninger og modellutsnitt</p> <p>PO laster opp modellutsnitt og tegninger som kan deles og brukes som forberedelse til innflytting.</p> <p>04 jul 2024 <i>Se vedlegg med oppdatert plantegning og romskjema for dialyse. (Thea Ekren Koren)</i></p>

✓ Gjennomgang av tegninger og utstyr for Dialyse i B2.4 etg.
DeltakerinnviterDialyse.JPG (001 - Velkommen og presentasjonsrunde)

tir. 25. juni, 11:00 - 13:00

Microsoft Teams-møte / Pauserom på dialysen

[Koble til Outlook-element](#)

> Invitasjonsmelding

✓ Deltakere (10)

- [Martin Lieungh](#) (møtearrangør)
- [Eva Margrete Sjøholm](#), seksjonsleder dialyse
- [Sune Elshaug](#)
- [Else Riise](#)
- [Lorang Åstorp](#)
- [Helene Kittilsen](#), meldt forfall
- [Koren, Thea](#)
- [Carlsen, Kristine](#)
- [Hayat, Shakeel](#)
- [Unni Aune](#)

Eduardo Reis ARK
Morten Byggeleder elektro
Hans Magne Byggeleder

Reg.nr.	Fabrikat	Utstyrgruppe	Modell/Handelsnavn	Plassering B2	Kommunikasjon						Strøm		Luft			Vann og avløp			Gass
					Signal til SD	Signal til MTA	Protokoll	Type signal	Wi-fi	MAC-adresse	Strømtilkobling	Høyde plassering	komp. mot VAV	min m3/h	maks m3/h	Tappevann	RO-vann	Avløp	Gass
49093	Mortara INSTRUMENT	EKG, kabel, ordinær	WAM / WAM Wireless Acquisition Module	Se linje 20					Ja*										
39233	Gambro	Renseanlegg, vann - mobil - koblet til maskir	W100001002 / WRO 300H	Se modell AK98															
39232	Gambro	Renseanlegg, vann - mobil - koblet til maskir	W100001002 / WRO 300H	Se modell AK98															
48603	Gambro	Renseanlegg, vann - mobil - koblet til maskir	W100001002 / WRO 300H	Se modell AK98															
48604	Gambro	Renseanlegg, vann - mobil - koblet til maskir	W100001002 / WRO 300H	Se modell AK98															
48605	Gambro	Renseanlegg, vann - mobil - koblet til maskir	W100001002 / WRO 300H	Se modell AK98															
48606	Gambro	Renseanlegg, vann - mobil - koblet til maskir	W100001002 / WRO 300H	Se modell AK98															
47423	Actual Way	Stol, dialyse, elektrisk	Serie II / Therapy Chair Serie II	B2. 4028															
47184	Actual Way	Stol, dialyse, elektrisk	Serie II / Therapy Chair Serie II	B2. 4028															
47186	Actual Way	Stol, dialyse, elektrisk	Serie II / Therapy Chair Serie II	B2. 4028															
47424	Actual Way	Stol, dialyse, elektrisk	Serie II / Therapy Chair Serie II	B2. 4028															
47182	Actual Way	Stol, dialyse, elektrisk	Serie II / Therapy Chair Serie II	B2. 4028															
47183	Actual Way	Stol, dialyse, elektrisk	Serie II / Therapy Chair Serie II	B2. 4028															
47185	Actual Way	Stol, dialyse, elektrisk	Serie II / Therapy Chair Serie II	B2. 4028															
47181	Actual Way	Stol, dialyse, elektrisk	Serie II / Therapy Chair Serie II	B2. 4019															
47179	Actual Way	Stol, dialyse, elektrisk	Serie II / Therapy Chair Serie II	B2. 4016															
47180	Actual Way	Stol, dialyse, elektrisk	Serie II / Therapy Chair Serie II	B2. 4012															
49092	Mortara INSTRUMENT	EKG, apparat, flerkanalet	ELI280	B2. 4058 lager utst.					Ja*										
43380	Kaneka	Afereseapparat, komplett	DX-21	B2. 4048 lager mask.															
35299	Kaneka	Afereseapparat, komplett	DX-21	B2. 4048 lager mask.															
36709	Bionic	Stol, dialyse, elektrisk	Comfortline	B2. 4028															
36708	Bionic	Stol, dialyse, elektrisk	Comfortline	B2. 4028															
54139	Bionic	Stol, dialyse, elektrisk	Comfortline	B2. 4028															
38870	Kern	Vekt, laboratorie, ordinær, elektronisk	CM 320-IN / Pocket Scale	B2. 4036															
35527	Barkey	Varmer, blod/væske, konduksjon, ordinær	Autocontrol 3XPT	B2. 4048 lager mask.															
45749	Socomec	Strømforsyning, fordelingsboks	ASYS16A-230	B2. 4904 komm.rom															
43979	Edwards Lifesciences	Dialyse, hemo, maskin, komplett	Aquarius	B2. 4048 lager mask.															
43980	Edwards Lifesciences	Dialyse, hemo, maskin, komplett	Aquarius	B2. 4048 lager mask.															
43978	Edwards Lifesciences	Dialyse, hemo, maskin, komplett	Aquarius	B2. 4048 lager mask.															
55898	Edwards Lifesciences	Dialyse, hemo, maskin, komplett	Aquarius	B2. 4048 lager mask.															
36385	Edwards Lifesciences	Dialyse, hemo, maskin, komplett	Aquarius	B2. 4048 lager mask.															
35458	Seca	Vekt, spedbarn	727 1321854	B2. 4058 lager utst.															
56218	Seca	Vekt, rullestol	6857021094 / 685	Korridor, utenfor heis B2 4809															
38275	Soehle	Vekt, gulv, elektronisk	2755	B2. 4019															
44595	Barkey	Varmer, blod/væske, konduksjon, ordinær	213.10285 / S-line	B2. 4048 lager mask.															
48599	Gambro	Dialyse, hemo, maskin, komplett	115248 / AK 98	B2. 4036 verksted? **															
48598	Gambro	Dialyse, hemo, maskin, komplett	115248 / AK 98	B2. 4036 verksted? **															
48602	Gambro	Dialyse, hemo, maskin, komplett	115248 / AK 98	B2. 4036 verksted? **															
48600	Gambro	Dialyse, hemo, maskin, komplett	115248 / AK 98	B2. 4036 verksted? **															
48597	Gambro	Dialyse, hemo, maskin, komplett	115248 / AK 98	B2. 4036 verksted? **															
48601	Gambro	Dialyse, hemo, maskin, komplett	115248 / AK 98	B2. 4036 verksted? **															
		Bærbare telefoner med ladestasjon		B2. 4026 Base															
		Telefoner?																	
				B2. 4036, B2. 4034, B2. 4032, B2. 4031, B2. 4027, B2. 4026, B2. 4056, B2. 4001, B2. 4002, B2. 4003, B2. 4004, B2. 4008, B2. 4009					Datapunkt										
		Pe'er																	
		Kopimaskin		B2. 4033 og B2. 4006					Datapunkt										
		Fax		B2. 4026 Base					Datapunkt										
		3 stk. NK Life scoop (BT apparat)		På traller i behandlingsrommene															
		Akuttralle		Korridor															

* Linje 3 og 20: Mortara EKG-skriver og WAM. Dette inngår i OUS RMA-test og skal kunne kobles opp mot Wifi.

Linje 4-9: Renseanlegg er fastmontert på AK98, plassering som AK98

** Linje 38-43: Dialysen har i lang tid etterlyst i prosjektet lagringssted (ref. bl.a. Martin). Prosessen ligger hos OUS, ikke HSØ PO

Signal til SD-anlegg: nytt vannrenseanlegg i B2 tilknyttet dette

Behov for datapunkt i vannrenserommet B2 4902A

GENERELT FOR MINIKJØKKEN/ TEKJØKKEN

Standard minikjøkken/tekkjøkken består av:
 3x600 mm moduler overskap og underskap
 1800 mm benkeplate med kum og bakplate
 mikrobølgeovn i overskap
 oppvaskmaskin i underskap m/ frontplate
 kjøleskap integrert i høyskap
 kum i stål underlimt i benkeplate
 håndtak sentrert i skapdør/skuff
 belysning sentrert under overskap
 100mm sokkellist
 sidevegger i samme farge som kjøkken fronter
 påføringsfront over innredning frem til himling

Utførelse

SKROG og HYLLER i melaminbelagt 20mm møbelplate med ABS kantlister.
 Utenpåliggende SIDEVEGGER, SKAP- og SKUFFEFRONTER i høytrykkslaminat, F3007 Pale Olive.
 ABS kantlister med identisk NCS - S 3020-G60Y som overflate dør.
 Kompakt laminat benkeplate hele lengde over underskap.
 Benkeplate farge F8858 Just Rose og laminat bakplate, farge F8858 Just Rose.
 Rom over overskap/høyskap mot himling tettes med påføring i samme material og farge som kjøkkenfronter (F3007 Pale Olive).
 Håndtak pulverlakeret metal RAL 3015, c/c 125-130mm, håndtak med bakplate.
 Søkkel intrukket, farge F3007 Olive.

NB! Alle mål kontrolleres på stedet før produksjon.

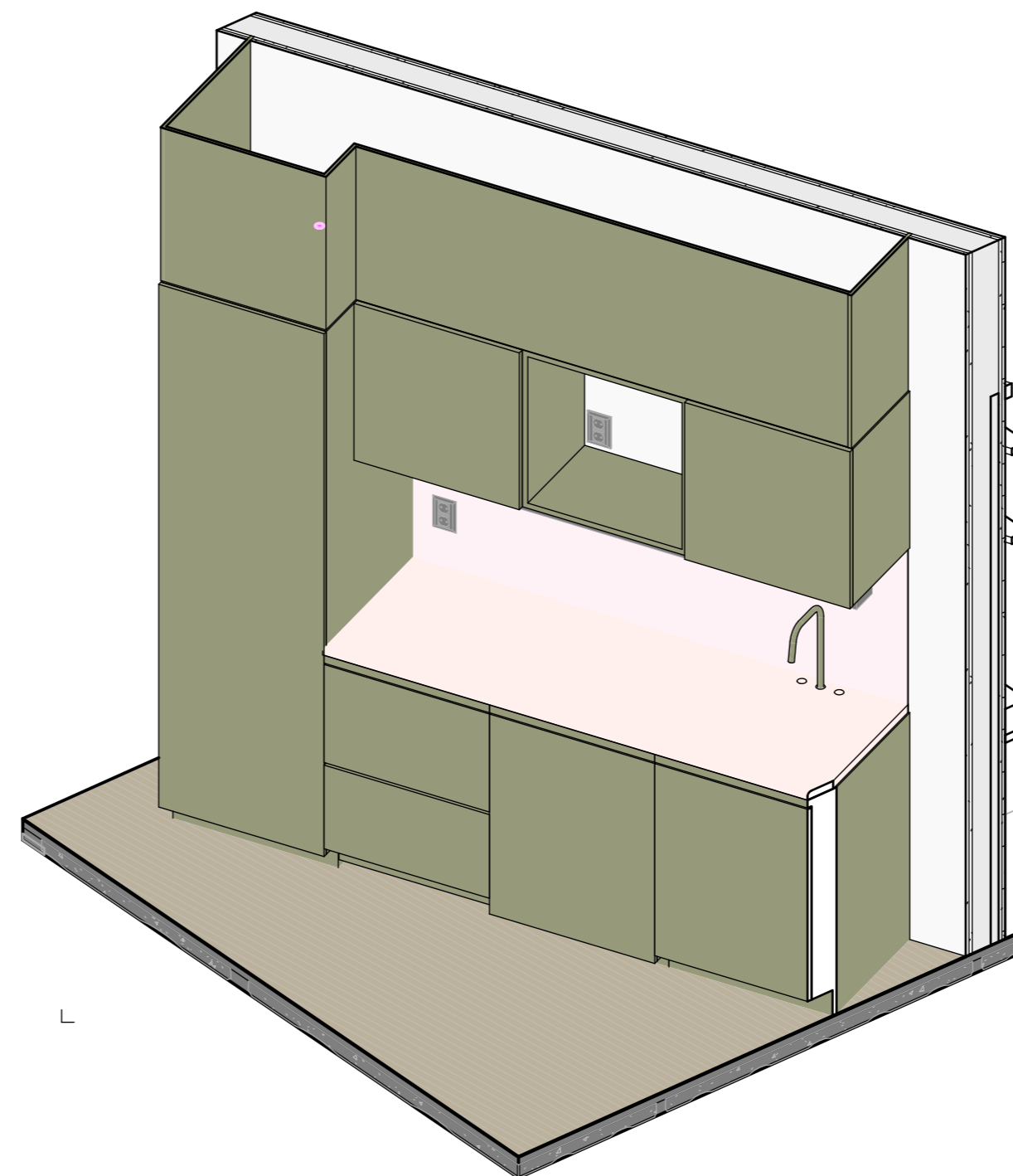
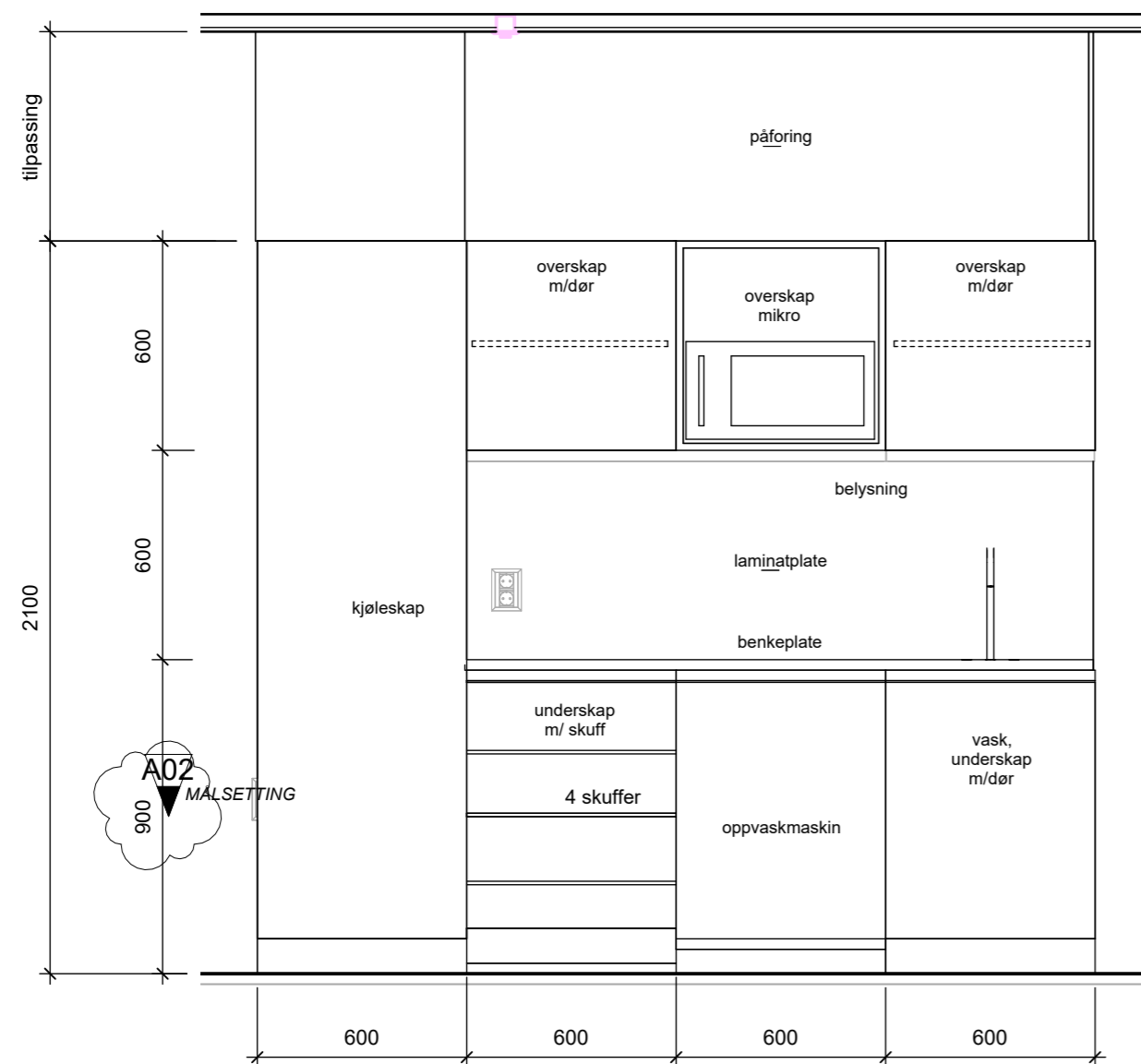

aksonometrie_personal_B2.4034

oppriss_personal_B2.4034

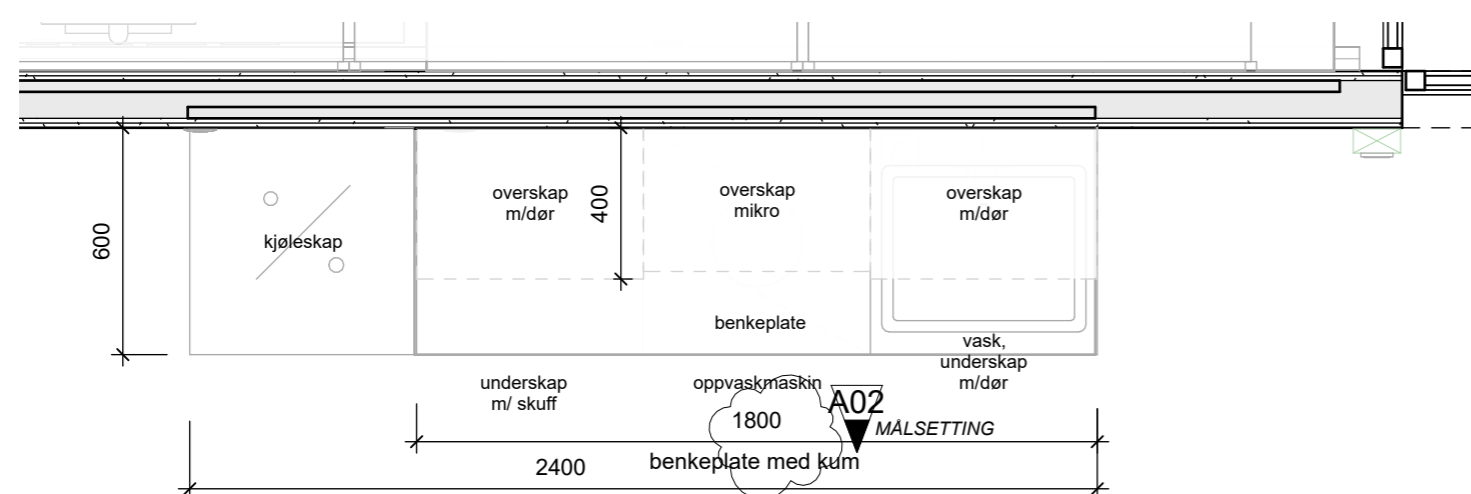

plan 04_personal_B2.4034



A02	REV. ARBEIDSTEGNING	GJ/SF	MG	12.02.24	
A01	ARBEIDSTEGNING	GJ/SF	MG	03.11.23	
REV	REVISJONEN GJELDER	SIGN	KONT	GODKJ	DATO

ERSTATTER TEGN NR. : X REF:

TEGNINGSLISTE: FILNAVN: 12CB406

DISIPLIN	FAG	AVSN.	LØPENR.	REV.
ARK	12CB406			A02
	TYPE	ETG.		

Rokade C1, Ombygging B2
 OMBYGGING BYGN.AVSN.B2, 4.ETG.
 DIALYSE
 SKJEMA KJØKKEN
 SKJEMA KJØKKEN PERSONAL B2.4034

FASE / PROSJEKTBEKRIVELSE	RH SAKNR/ SPOR
ARBEIDSTEGNING	R85

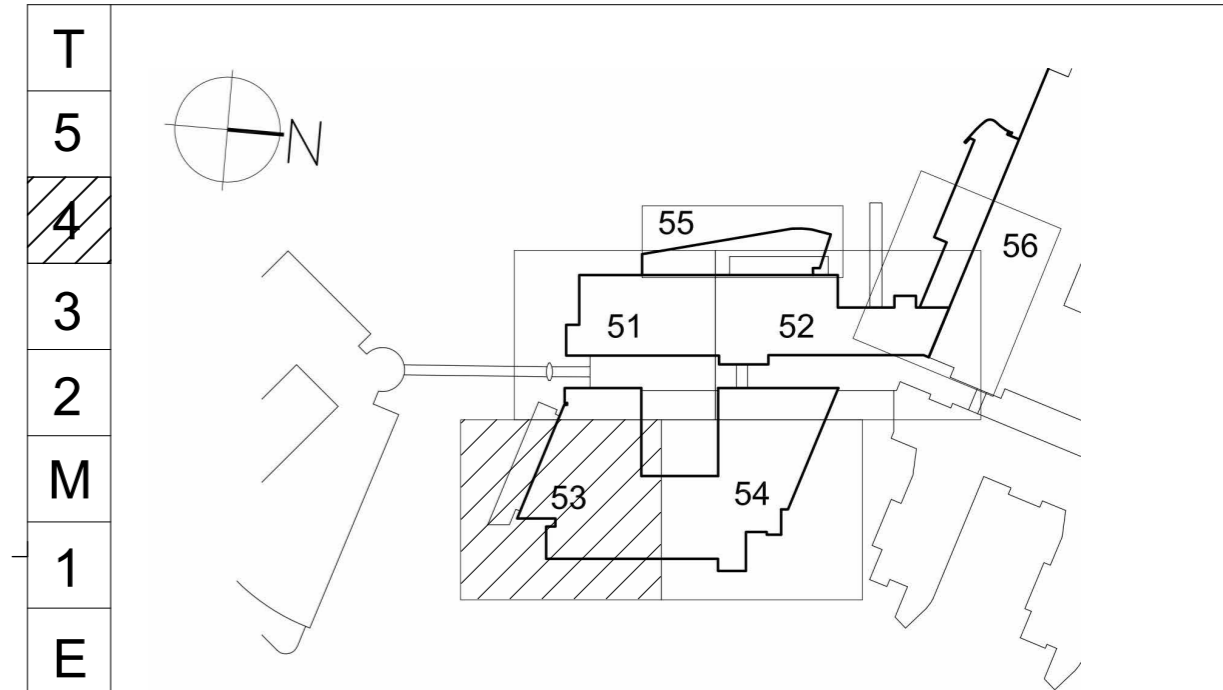

BYGGHERRE:
 RIKSHOSPITALET
 G.NR. 42 / B.NR. 221
 SOGNSVANNVEIEN 20, 0372 OSLO



ARK	RATIO arkitekter AS - DRAMMENSVEIEN 130 C1, 0277 OSLO
RIB	COWI AS - OTTO NIELSENS VEG 12, 7052 TRONDHEIM
RIV	NORCONSULT AS - VESTFJORDS GT. 4 1338 SANDVIKA
RIE	COWI AS - KARVESVINGEN 2, 0579 OSLO

Ratio Drammensveien 130 C1
 N - 0277 OSLO +47: 41 52 11 11

SAKSNR:	ARKIV NR:	TEGN. AV:	GR. LED:	DATO OPPR. :	DATO REV. :	PAPIRFORMAT
R85		SF/GJ		02.10.23	03.11.23	A2
						MÅLESTOKK: 1:20

DISIPLIN	FAG	AVSN.	LØPENR.	REV.
ARK	12CB406			A02
	TYPE	ETG.		

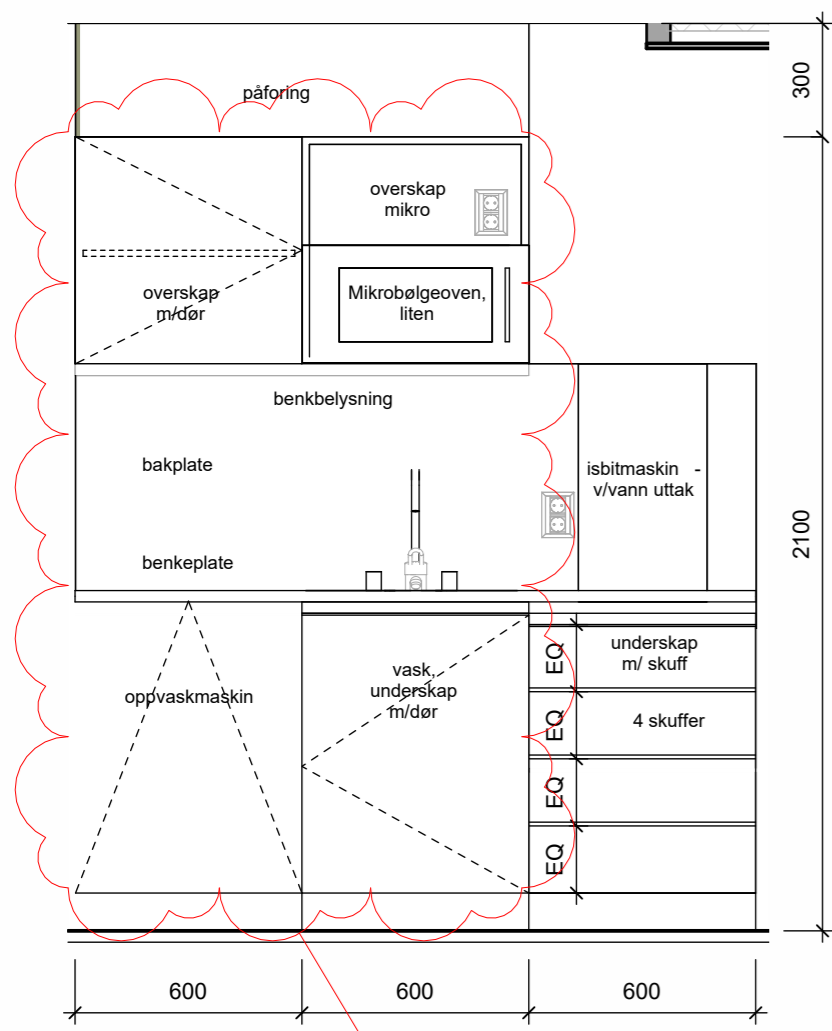

Oppriss 1 kjøkken B2.4022

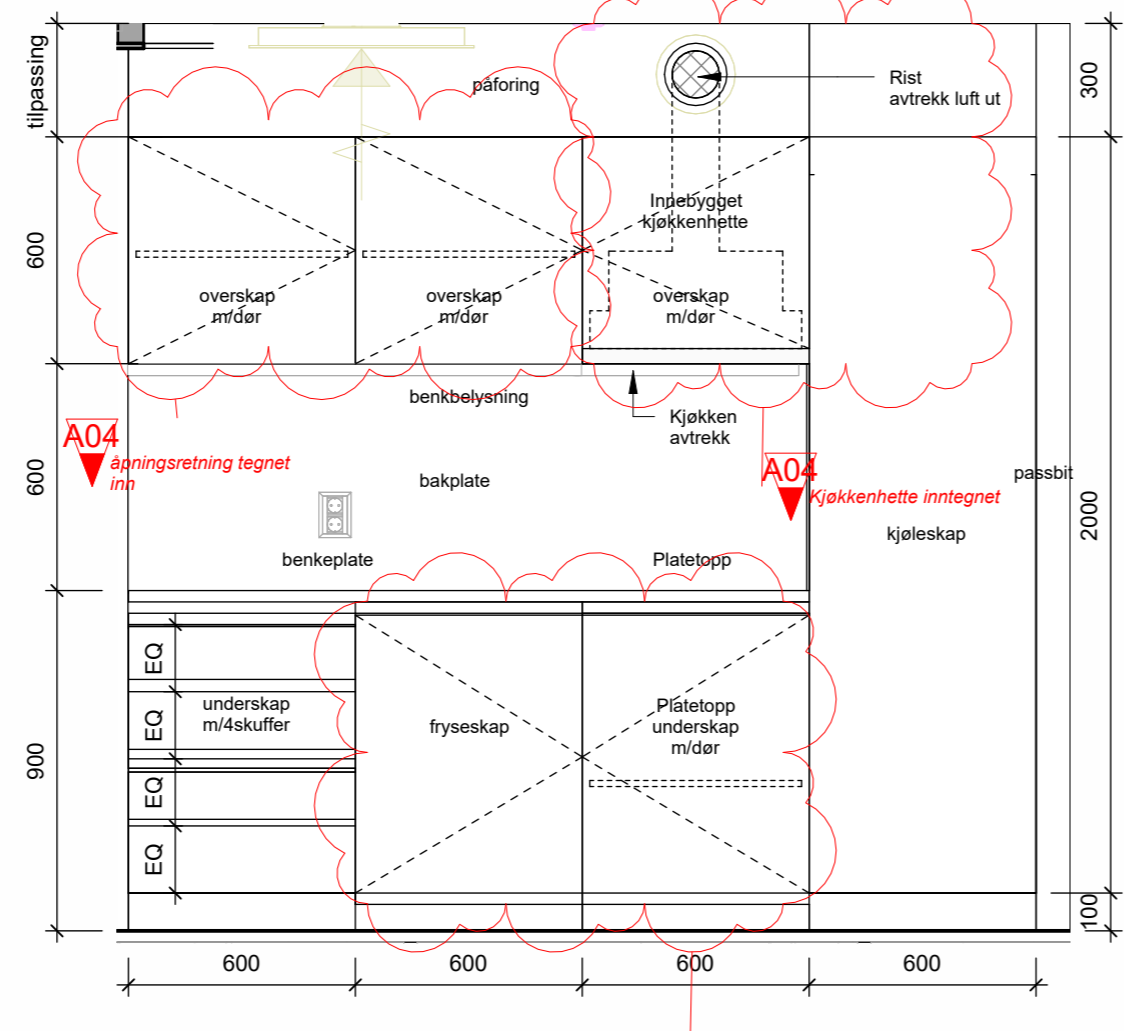

Oppriss 2 kjøkken B2.4022

GENERELT FOR MINIKJØKKEN/TEKJØKKEN
 Standard minikjøkken/tekjøkken består av:
 2x3x600 mm moduler overskap og underskap
 2x1800 mm benkeplate og bak plate
 en benkeplate med kum, den andre med kokeplate, mikrobølgeovn i overskap
 Kjøkkenhette med kullfilter innebygget i overskap over kokeplate
 Rist for kjøkkenavtrekk luft ut etableres i påføring over skapet
 oppvaskmaskin i underskap m/frontplate
 kjøleskap integrert i høyskap
 kum i stål underlimt i benkeplate
 håndtak sentrert i skapdør/skuff
 belysning sentrert under overskap
 100mm sokkellist
 sidevegger i samme farge
 påførings front over innredning frem til himling

Utførelse
 SKROG og HYLLER i melaminbelagt 20mm møbelplate med ABS kantlister.
 Utenpåliggende SIDEVEGGER, SKAP- og SKUFFEFRONTER i høytrykkslaminat, F3007 Pale Olive.
 ABS kantlister med identisk NCS - S 3020-G60Y som overflate dør.
 Kompakt laminat benkeplate hele lengde over underskap.
 Rom over overskap/høyskap mot himling tettes med påføring i samme material og farge som kjøkkenfronter (F3007 Pale Olive).
 Håndtak pulverlakeret metal RAL 3015, c/c 125-130mm, håndtak med bakplate.
 Belysning sentreres over benkeplate.
 Søkkel intrukket, farge F3007 Olive.
 Bord laminat farge F8858 Just Rose, innfesting løses på stedet, kfr.ARK.

NB! Alle mål kontrolleres på stedet før produksjon.

A04	REV. ARBEIDSTEGNING	ER	MG	21.03.24	
A03	REV. ARBEIDSTEGNING	GJ/SF	MG	12.02.24	
A02	REV. UNDERLAG MEDVIRKNING	GJ/SF	MG	08.12.23	
A01	ARBEIDSTEGNING	GJ/SF	MG	03.11.23	
REV	REVISJONEN GJELDER	SIGN	KONT	GODKJ	DATO

ERSTATTER TEGN NR. :		X REF.:	
TEGNINGSLISTE:	FILNAVN:	12CB414	
DISIPLIN	FAG	AVSN.	LØPENR.
ARK	12CB414		
	TYPE	ETG.	REV. A04

Rokade C1, Ombygging B2
 OMBYGGING BYGN.AVSN.B2, 4.ETG.
 DIALYSE
 SKJEMA KJØKKEN B2.4022

FASE / PROSJEKTBEKRIVELSE	RH SAKNR/ SPOR
ARBEIDSTEGNING	R85

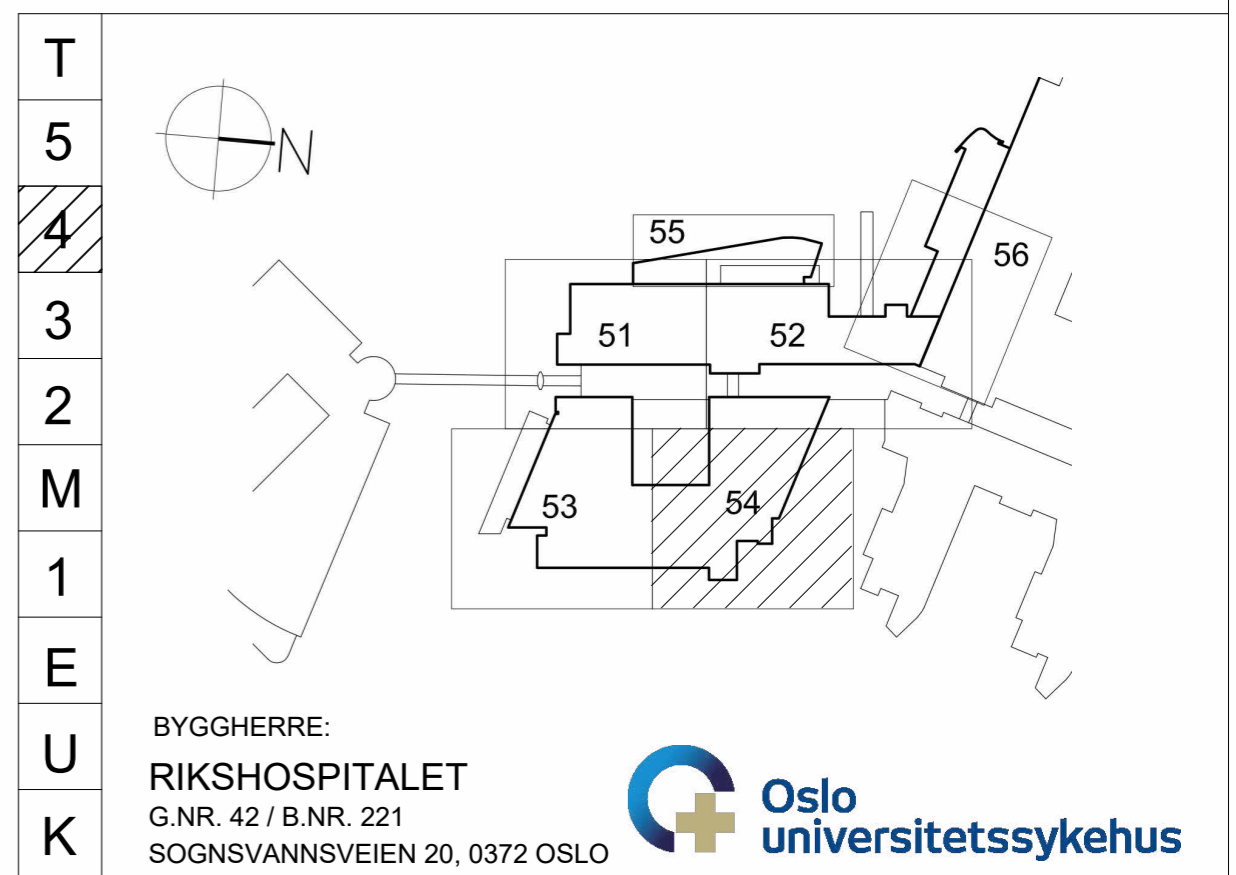

BYGGHERRE:
RIKSHOSPITALET
 G.NR. 42 / B.NR. 221
 SOGNSVANNVEIEN 20, 0372 OSLO

Oslo universitetssykehus

Ratio
 Drammensveien 130 C1
 N - 0277 OSLO +47: 41 52 11 11

SAKSNR:	ARKIV NR:	TEGN. AV:	GR. LED:	DATO OPPR. :	DATO REV. :	PAPIRFORMAT
R85		SF/GJ		13.06.23	03.11.23	A2
						MÅLESTOKK: 1:20

DISIPLIN	FAG	AVSN.	LØPENR.	REV.
ARK	12CB414			A04
	TYPE	ETG.		

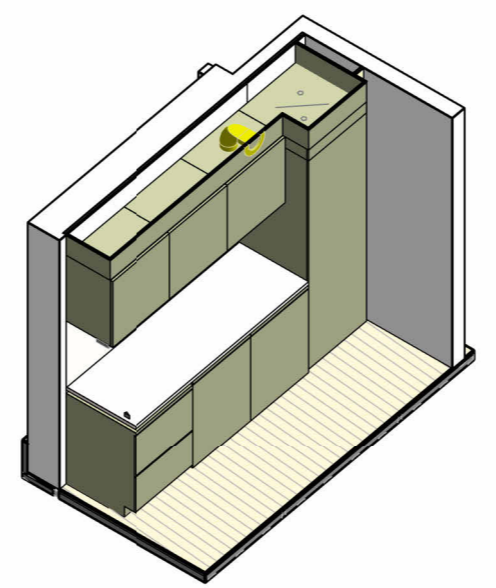

Aksonometri A B2.4022

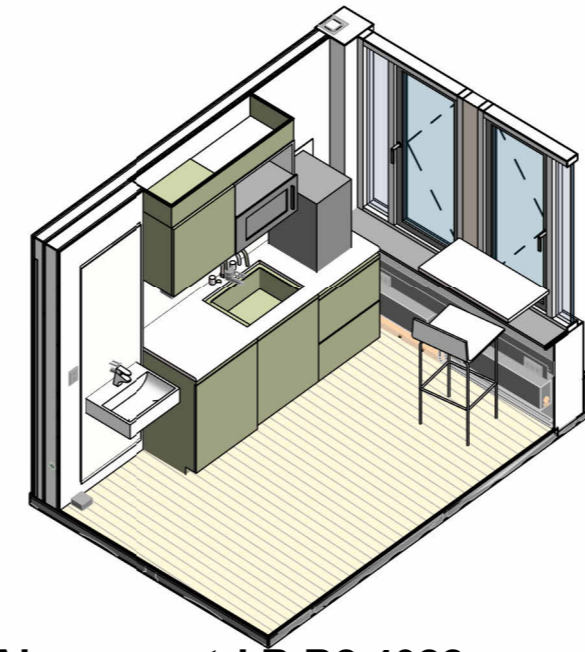

Aksonometri B B2.4022



Plan 04 skema kjøkken B2.4022

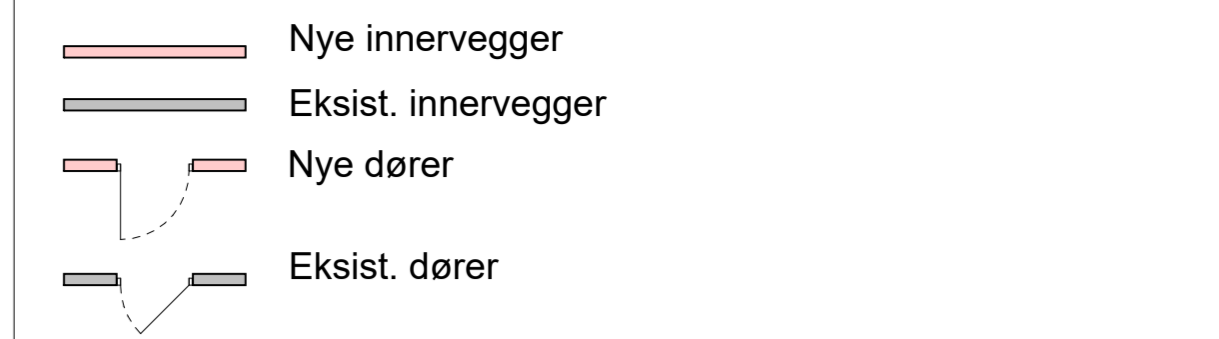
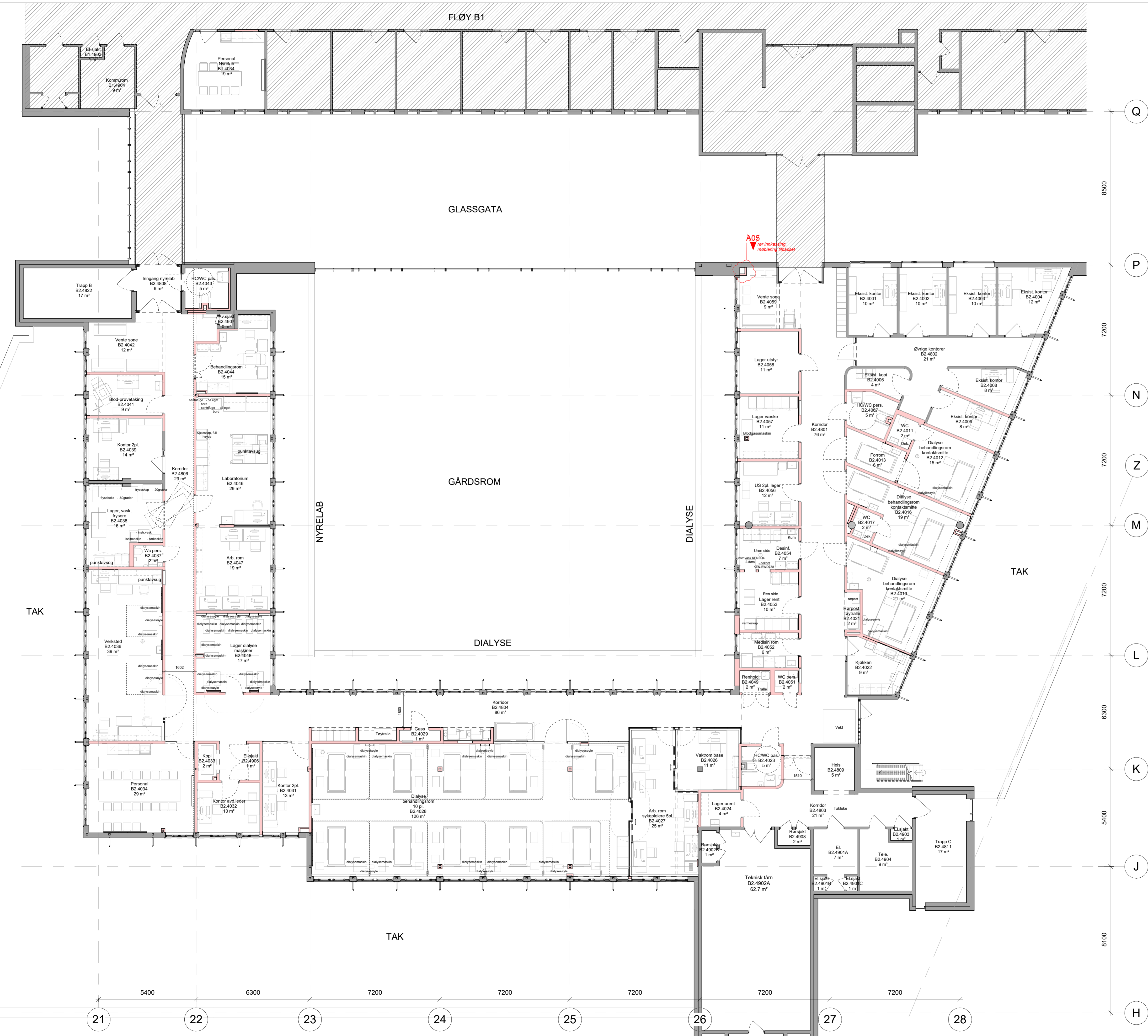

REVISJON	REVISJONEN GJELDER	SIGN	KONT	GODKJ	DATO
A05	REV. ARBEIDSTEGNING	ER	MG		27.06.24
A04	REV. ARBEIDSTEGNING	ER	MG		07.05.24
A03	REV. UNDERLAG MEDVIRKNING	ER	MG		03.05.24
A02	REV. UNDERLAG MEDVIRKNING	GJ/SF	MG		08.12.23
A01	ARBEIDSTEGNING	GJ/SF	MG		03.11.23
REV					

ERSTATTER TEGN NR. :	X REF.:			
TEGNINGSLISTE:	FILENAVN: 112B421			
DISIPLIN	FAG	AVSN.	LØPENR.	REV.
ARK	112B421			A05
	TYPE	ETG.		

Rokade C1, Ombygging B2
PLANTEGNING 4.ETG
DIALYSE OG NYRELAB

FASE / PROSJEKTBEKRIVELSE	RH SAKNR/ SPOR
ARBEIDSTEGNING	R85

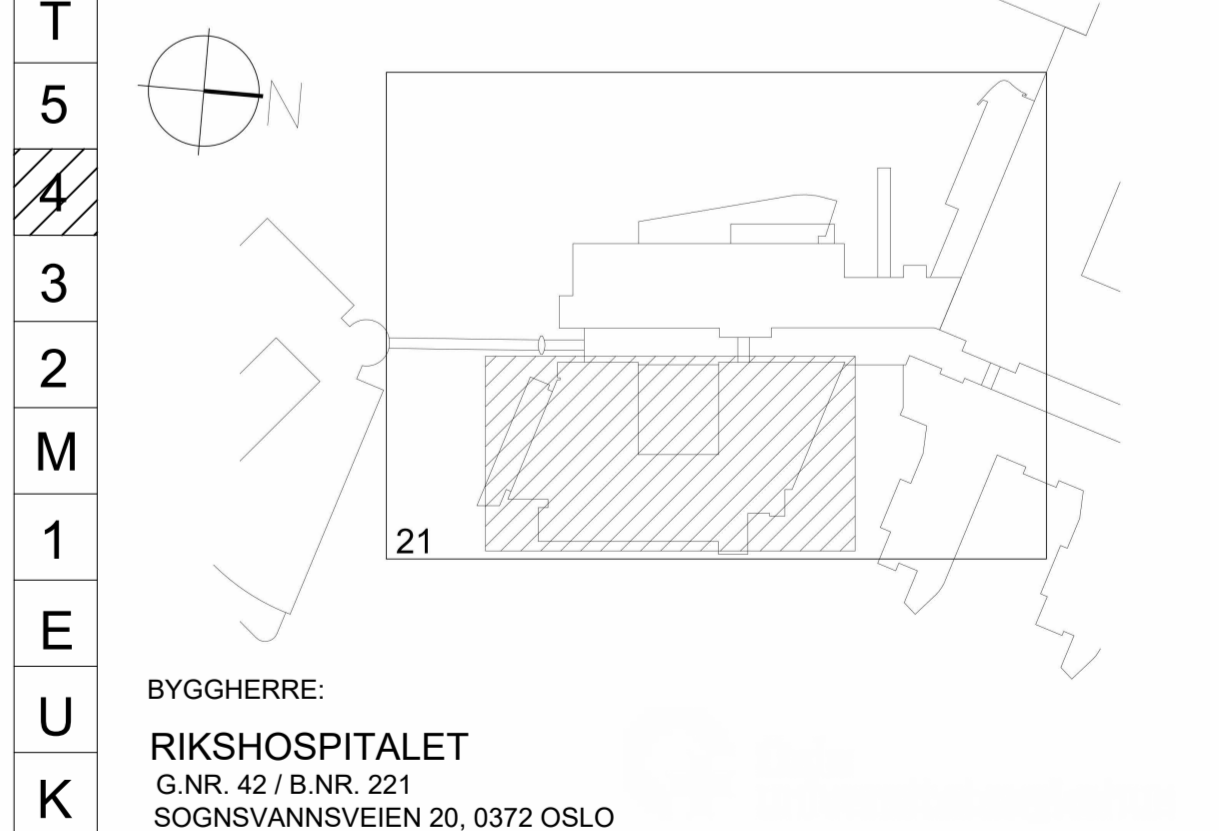

BYGGHERRE:
RIKSHOSPITALET
 G.NR. 42 / B.NR. 221
 SOGNSVANNSEIEN 20, 0372 OSLO

Ratio Drammensveien 130 C1
 N - 0277 OSLO +47 41 52 11 11

SAKSNR:	ARKIV NR:	TEGN. AV:	GR. LED:	DATO OPPR.:	DATO REV.:	PAPIRFORMAT
R85		MG		29.11.22	08.12.23	A1
DISIPLIN	FAG	AVSN.	LØPENR.	REV.		
ARK	112B421			A05		
	TYPE	ETG.				

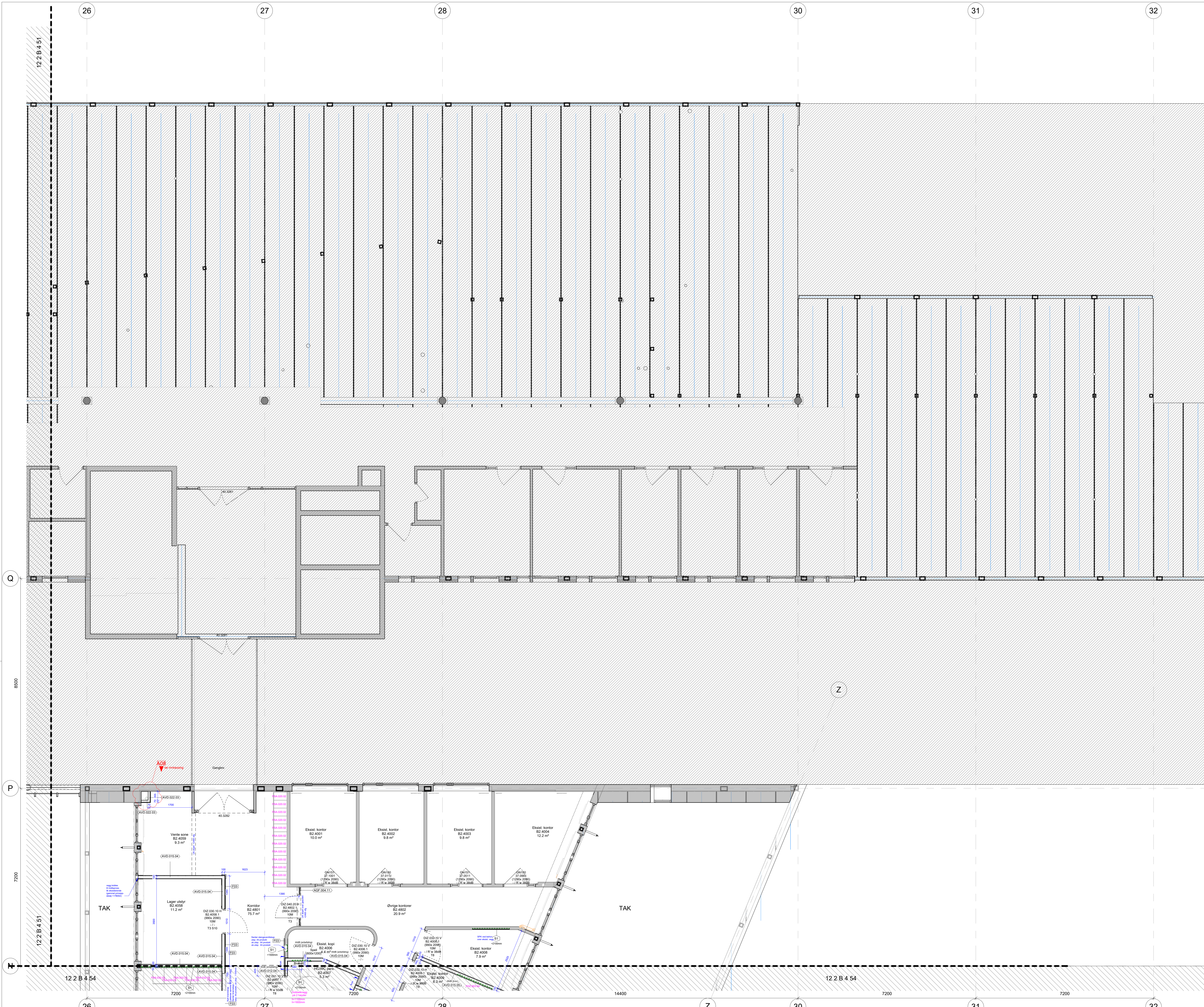

- ALLE MÅL SKAL KONTROLLERES PÅ Plass
- Tegningsoverlapp
 - Ikke del av prosjektet
 - Nye innervegger
 - Eksist. innervegger
 - Nye dører
 - Eksist. dører
 - Eksist. dør gjenbrukes
 - Spikerslag i vegg
 - Spikerslag forsterkning stender
 - Fendring
 - GULVTYPER VISES PÅ GULVPLAN: 112B422
 - SKJEMA GLASSFELT: 12CB401, 12CB402, 12CB403
 - SKJEMA LYDABSORBENT PÅ VEGG: 12CB408
 - SKJEMA PRINSIPP FLIS I TOAL: 12CB411
 - HORIZONTAL PRINSIPPEDETALJ TIL BRANN- / STENGVENTIL- / TRIKKVAKT- OG FORDELINGS-SKAP 138B402
 - Ombygging av tak

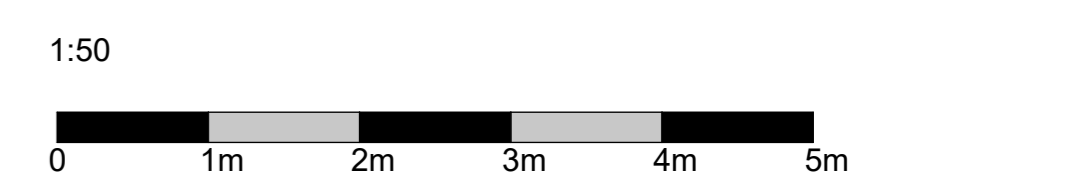

A08	REV	ARBEIDSTEKNI	ER	MG	20.08.24	
A07	REV	ARBEIDSTEKNI	ER	MG	25.04.24	
A06	REV	ARBEIDSTEKNI	ER	MG	10.04.24	
A05	REV	ARBEIDSTEKNI	GU/SF	MG	02.02.24	
A04	REV	ARBEIDSTEKNI	GU/SF	MG	23.02.24	
A03	REV	ARBEIDSTEKNI	GU/SF	MG	12.02.24	
A02	REV	ARBEIDSTEKNI	GU/SF	MG	19.01.24	
A01	REV	ARBEIDSTEKNI	GU/SF	MG	03.11.23	
REV		REVISJONEN	GU/SF	MG		
			SSON	KONT	GDOKK	DATO

ERSTATTER TEGN NR.:		X REF:	
TEGNINGSLISTE:	122B452		
DISPLAN:	ARK 122B452	AVEN:	LÅNENR:
TYPE:	ETG:	REV:	A08

Rokade C1, Ombygging B2
4. ETG. DIALYSE OG NYRELAB
PLANTEGNING
PLANTEGNING 52

FASE / PROSJEKTBEVARELSE:	ARBEIDSTEKNI	RH SAKNR SPOR:	R85
---------------------------	--------------	----------------	-----

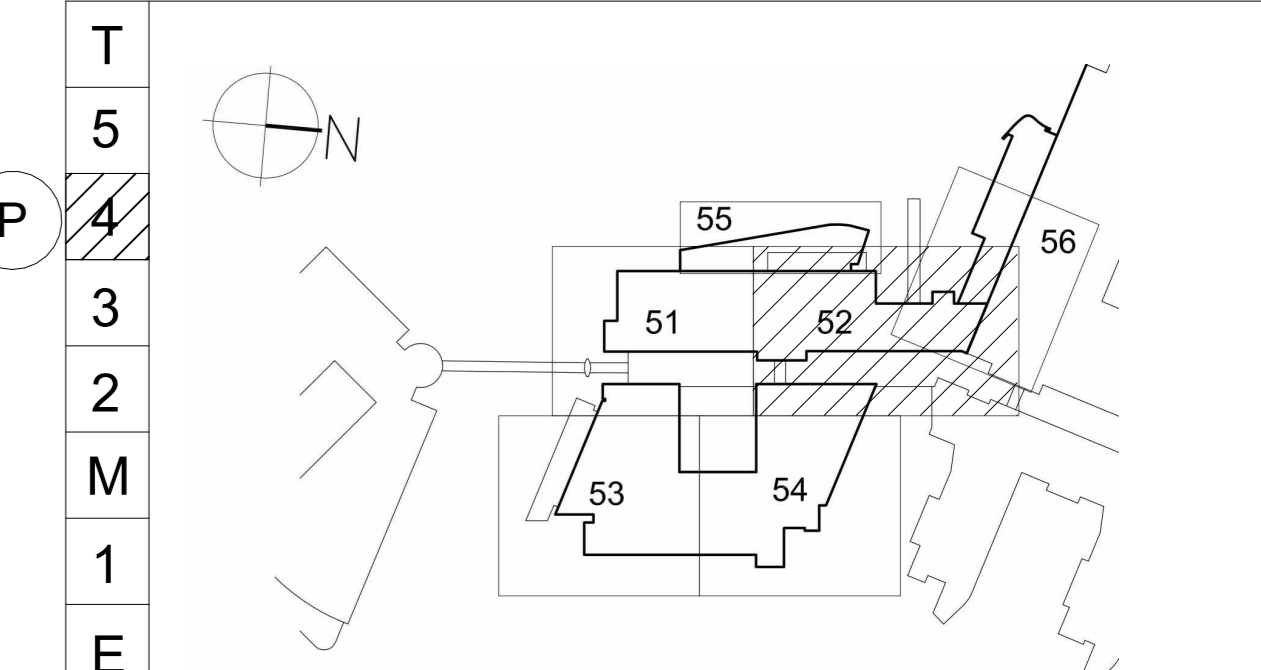

BYGGHERRE:	RIKSHOSPITALET	Oslo universitetssykehus
G NR. 42 / B NR. 221	SOGNSVANNSEIEN 20, 0372 OSLO	
ARK:	RATIO arkitektur AS - DRAMMENSVEIEN 130 C1, 0277 OSLO	
RIB:	COWI AS - OTTO HELLENS VEG 12, 7052 TRONDHEIM	
REV:	NORCONSULT AS - VESTFJORDS GT. 4 1338 SANDVIKA	
RIE:	COWI AS - KARVEVEIEN 2, 0579 OSLO	

Ratio		Drammensveien 130 C1				
		Bv. 0377 OSLO - TEL: 41 52 11 11				
SAKSNR:	ARK NR:	TEGN. AV:	GR. LED:	DATO OPPR.:	DATO REV.:	PAPIRFORMAT:
R85		SFI/GJ		24.04.23	07.03.24	A0
DISPLAN:	ARK 122B452	AVEN:	LÅNENR:	REV:	A08	
TYPE:	ETG:					

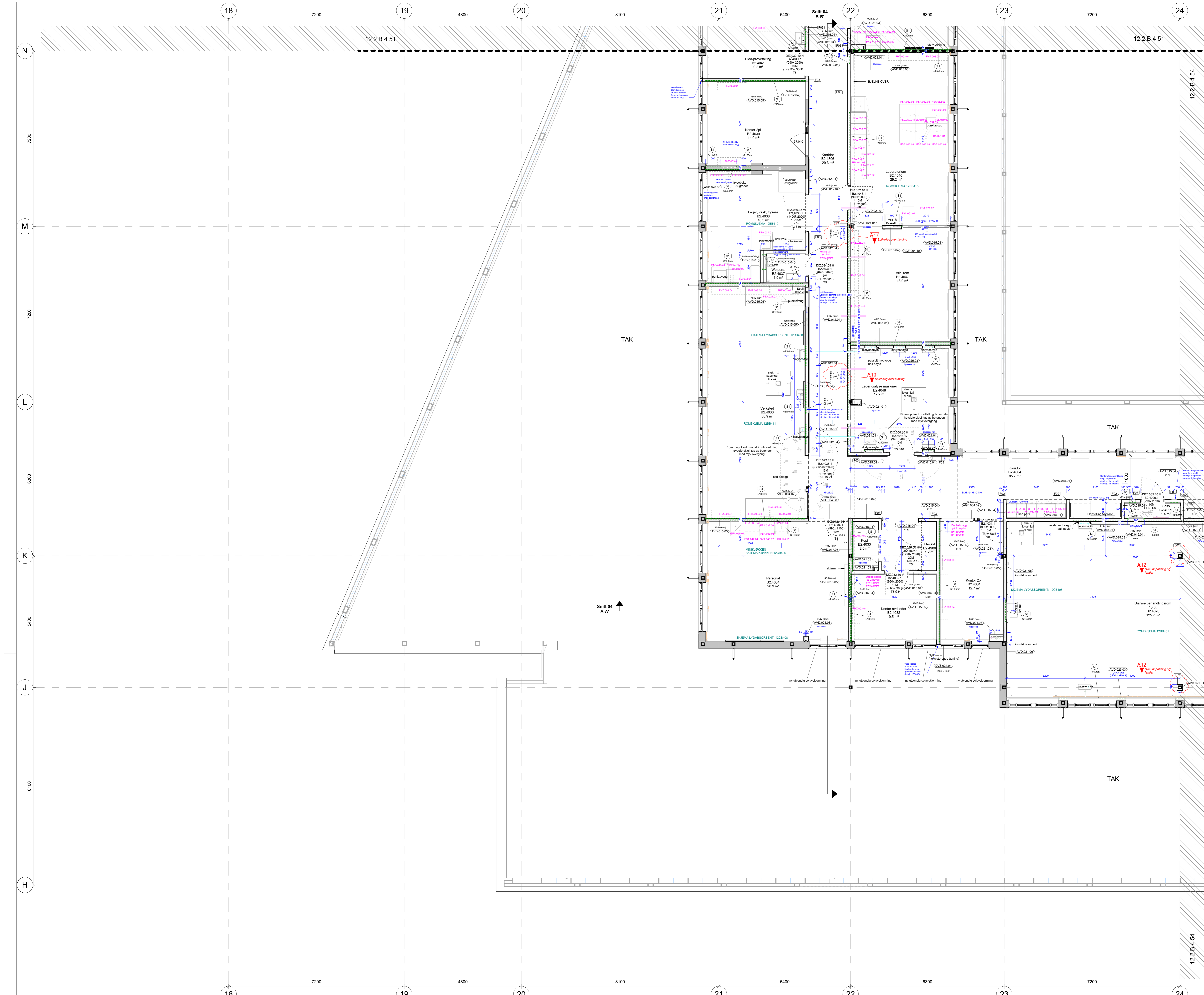

ALLE MÅL SKAL KONTROLLERES PÅ Plass

- Tegningsoverlapp
- Ikke del av prosjektet
- Nye innervegger
- Eksist. innervegger
- Nye dører
- Eksist. dører
- Eksist. dør gjenbrukes
- Spikerslag i vegg
- Spikerslag forsterkning stender
- Fendring
- GULVTYPER VISES PÅ GULVPLAN: 112B422
- SKJEMA GLASSFELT: 12CB401, 12CB402, 12CB403
- SKJEMA LYDABSORBERT PÅ VEGG: 12CB408
- SKJEMA PRINSIPP FLIS I TOALT: 12CB411
- HORIZONTAL PRINSIPDETALJ TIL BRANN- / STENGVENTIL- / TRIKKVAKT- OG FORDELINGS-SKAP 138B402

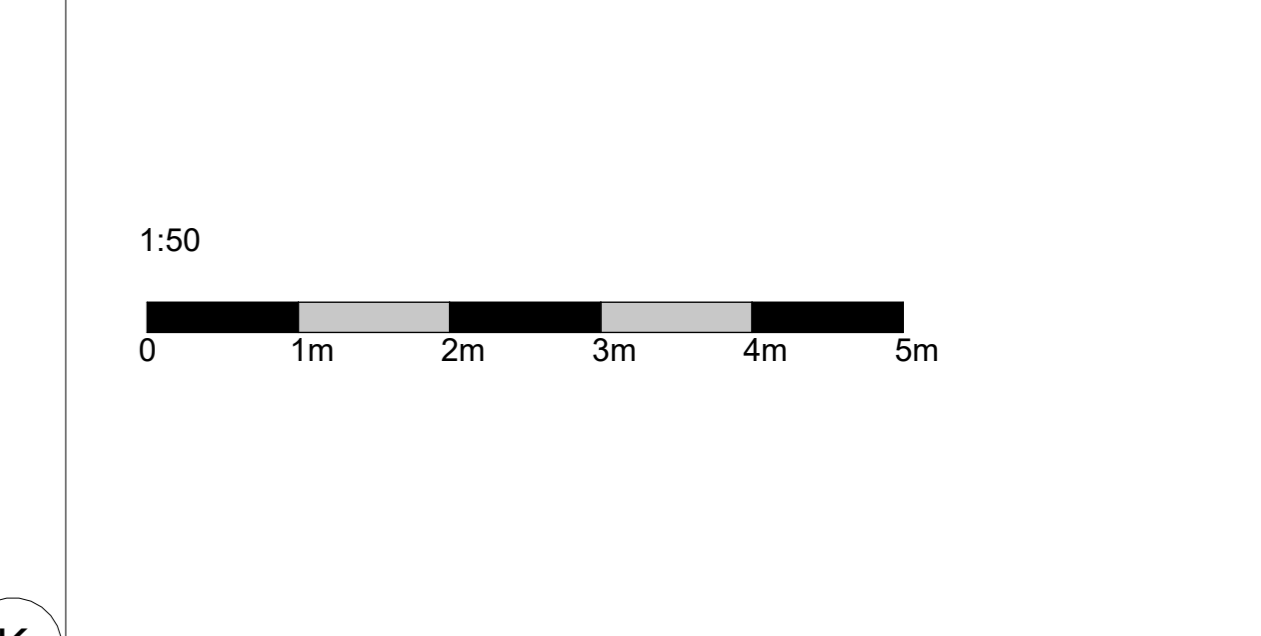

A12	REV ARBEIDSTEGNING	ER	MG	06.06.24	
A11	REV ARBEIDSTEGNING	ER	MG	13.05.24	
A10	REV ARBEIDSTEGNING	ER	MG	25.06.24	
A09	REV ARBEIDSTEGNING	ER	MG	19.04.24	
A08	REV ARBEIDSTEGNING	ER	MG	27.03.24	
A07	REV ARBEIDSTEGNING	ER	MG	14.03.24	
A06	REV ARBEIDSTEGNING	GU	MF	05.03.24	
A05	REV ARBEIDSTEGNING	GU	MF	23.02.24	
A04	REV ARBEIDSTEGNING	GU	MF	12.02.24	
A03	REV ARBEIDSTEGNING	GU	MF	23.01.24	
A02	REV ARBEIDSTEGNING	GU	MF	13.12.23	
A01	REV ARBEIDSTEGNING	GU	MF	03.11.23	
REV	REVISJONEN GJELDER	SSON	KONT	GOODK	DATO

ERSTATTER TEGN NR.: X.REF.

TEGNINGSLISTE: FILMNR: 122B453

DISPLAN: FAG: ARK 122B453 TYPE: ETTG. REV: A12

Rokade C1, Ombygging B2
4 ETG. DIALYSE OG NYRELAB
PLANTEGNING
PLANTEGNING 53

FASE / PROSJEKTBEHOV	R85
ARBEIDSTEGNING	

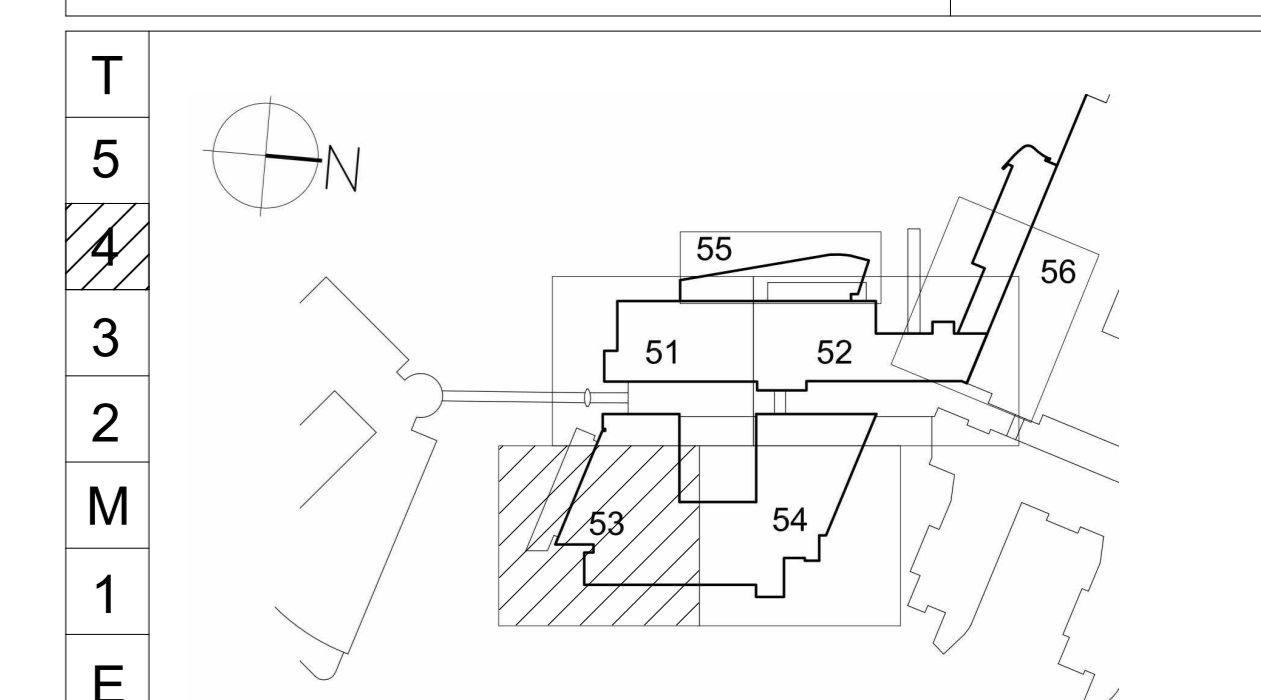

BYGGHERRE: RIKSHOSPITALET, SOGNSVANNSEIEN 20, 0372 OSLO

ARK: RATIO arkitektur AS - DRAMMENSVEIEN 130 C1, 0277 OSLO

RIB: COWI AS - OTTO HELLENS VEG 12, 7552 TRONCHHEIM

RV: NORKONSLT AS - VESTFJORDS GT. 4 1338 SANDVIKA

RIE: COWI AS - KARVEVINGEN 2, 0579 OSLO

Ratio Drammensveien 130 C1, N-0277 OSLO, TLF: 41 52 11 11

SAKSNR: ARKIV NR: TEGN. AV: GR. LED: DATO OPPR.: DATO REV.: PAPIRFORMAT: R85 SF/GJ 24.04.23 07.03.24 A0 MALESTOKK: 1:50

DISPLAN: FAG: ARK 122B453 TYPE: ETTG. REV: A12

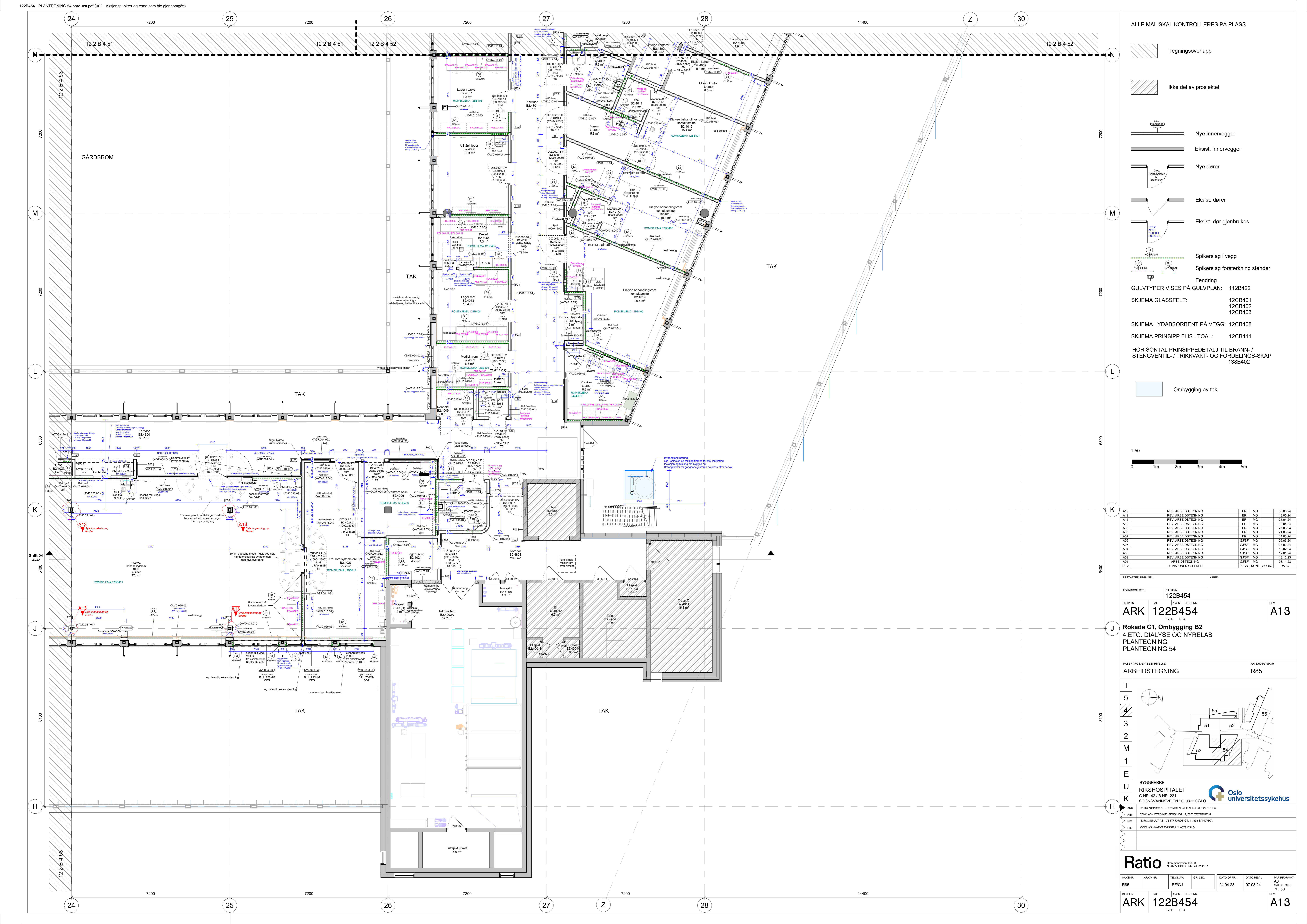

- ALLE MÅL SKAL KONTROLLERES PÅ Plass
- Tegningsoverlapp
 - Ikke del av prosjektet
 - Nye innervegger
 - Eksist. innervegger
 - Nye dører
 - Eksist. dører
 - Eksist. dør gjenbrukes
 - Spikerslag i vegg
 - Spikerslag forsterking stender
 - Fending
- GULVTYPER VISES PÅ GULVPLAN: 112B422
- SKJEMA GLASSFELT: 12CB401
12CB402
12CB403
- SKJEMA LYDABSORBERT PÅ VEGG: 12CB408
- SKJEMA PRINSIPP FLIS I TOAL: 12CB411
- HORIZONTAL PRINSIPPEDETALJ TIL BRANN- / STENGVENTIL- / TRIKKVAKT- OG FORDELINGS-SKAP 138B402

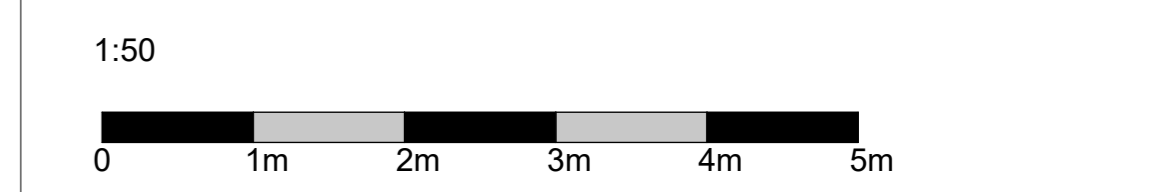

A13	REV. ARBEIDSTEGNING	ER	MG	06.08.24	
A12	REV. ARBEIDSTEGNING	ER	MG	13.05.24	
A11	REV. ARBEIDSTEGNING	ER	MG	26.04.24	
A10	REV. ARBEIDSTEGNING	ER	MG	19.08.24	
A09	REV. ARBEIDSTEGNING	ER	MG	27.03.24	
A08	REV. ARBEIDSTEGNING	ER	MG	21.03.24	
A07	REV. ARBEIDSTEGNING	ER	MG	14.03.24	
A06	REV. ARBEIDSTEGNING	GJ/SF	MG	05.03.24	
A05	REV. ARBEIDSTEGNING	GJ/SF	MG	03.02.24	
A04	REV. ARBEIDSTEGNING	GJ/SF	MG	12.02.24	
A03	REV. ARBEIDSTEGNING	GJ/SF	MG	16.01.24	
A02	REV. ARBEIDSTEGNING	GJ/SF	MG	13.12.23	
A01	ARBEIDSTEGNING	GJ/SF	MG	03.11.23	
REV.	REVISJONEN/GJELLER	SIGN	KONT	GOODKJ	DATO

ERSTATTER TEGN NR.:		X.REF.:
TEGNINGSLISTE:	FILENOM:	122B454
DISP/AV:	FAG:	AVEN. LØSNEN:
ARK 122B454		
TYPE:	ETG:	REV. A13

Rokade C1, Ombygging B2
4 ETG. DIALYSE OG NYRELAB
PLANTEGNING
PLANTEGNING 54

FASE / PROSJEKTBEHANDLING:	RH SAKSNR SPOR:
ARBEIDSTEGNING	R85

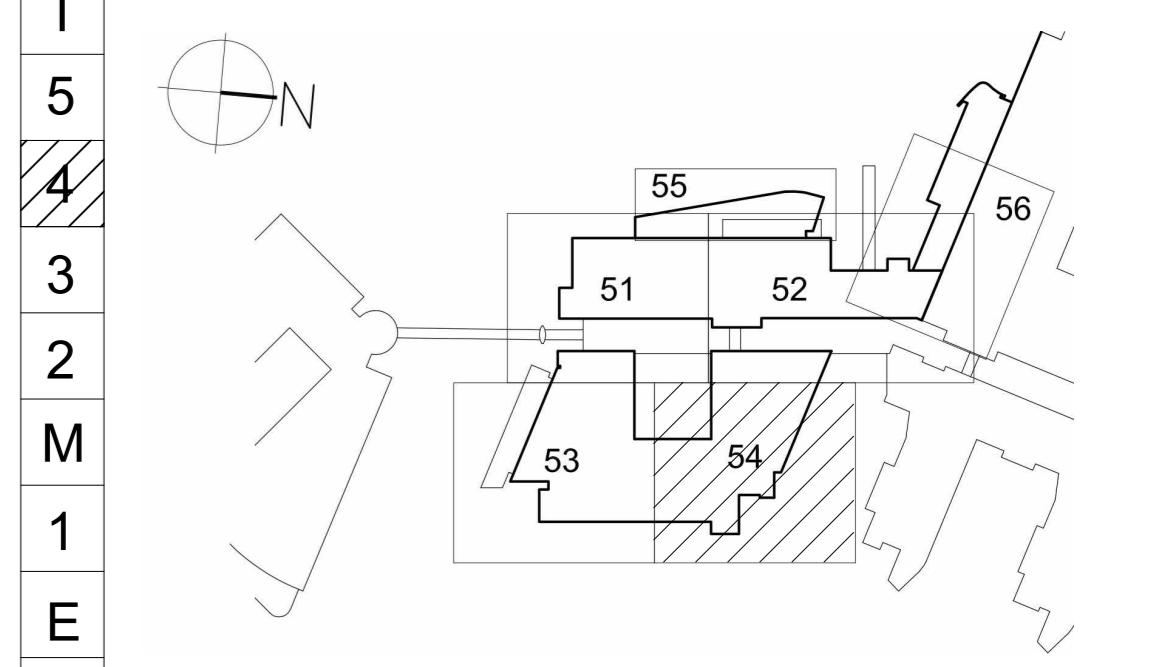

BYGGHERRE:
RIKSHOSPITALET
G NR. 42 / B NR. 221
SOGNSVANNSVENIEN 20, 0372 OSLO

ARK: RATIO arkitektur AS - DRAMMENSVEIEN 130 CT, 0277 OSLO
RIB: COWI AS - OTTO HELLENS VEG 12, 7522 TRONCHIER
REV: NORCONSULT AS - VESTFJORDS GT. 4 1338 SANDVIKA
RIE: COWI AS - KAPPEVINGEN 2, 0579 OSLO

Ratio Drummenveien 130 CT
N: 0277 OSLO • Tlf: 41 52 11 11

SAKSNR:	ARKIV NR:	TEGN. AV:	GR. LED:	DATO OPPR.:	DATO REV.:	PAPIRFORMAT:
R85	SF/GJ			24.04.23	07.03.24	A4 MALESTOKK: 1:50
DISP/AV:	FAG:	AVEN. LØSNEN:	REV.:			
ARK 122B454			A13			
TYPE:	ETG:					

