

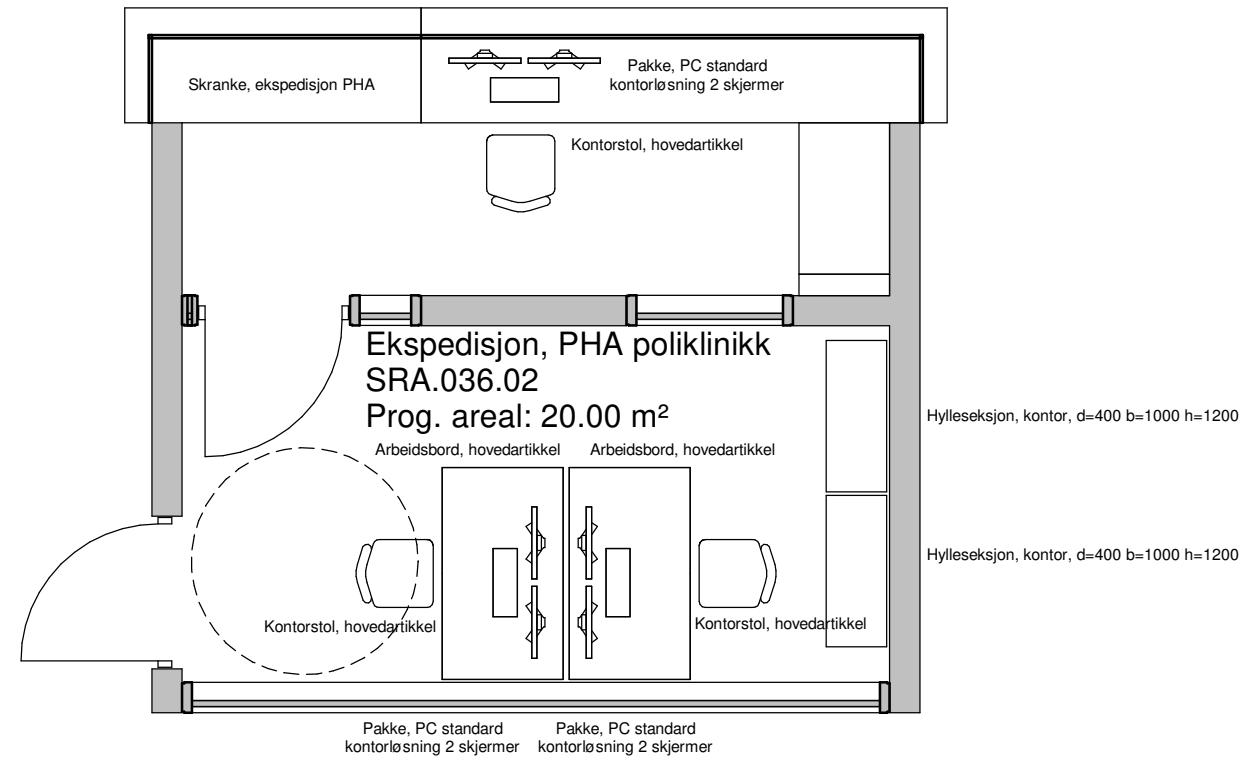

Standardrom: Ekspedisjon, PHA poliklinikk

Areal: 20.00



Utstyr i rom				
Artikkelnr	Artikkelnavn	Antall	Skal modelleres	Ansvar
GBA.006.3	Arbeidsbord hev/senk d=800 b=1400	2	Ja	IARK
GHA.001.3	Hylleseksjon, kontor, d=400 b=1000 h=1200	2	Ja	IARK
GPZ.005	Kontorstol, hovedartikkel	3	Ja	IARK
FSF.008	Laderack for personsøker	1	Nei	RIKT
091.007	Pakke, PC standard kontorløsning 1 skjerm	2	Ja	IKT
FDB.003.3	Skranke, ekspedisjon PHA	1	Ja	ARK
090.012.4	Skriver, etikett	1	Nei	IKT
OMZ.009	Teleslynge i skranke	1	Nei	IKT

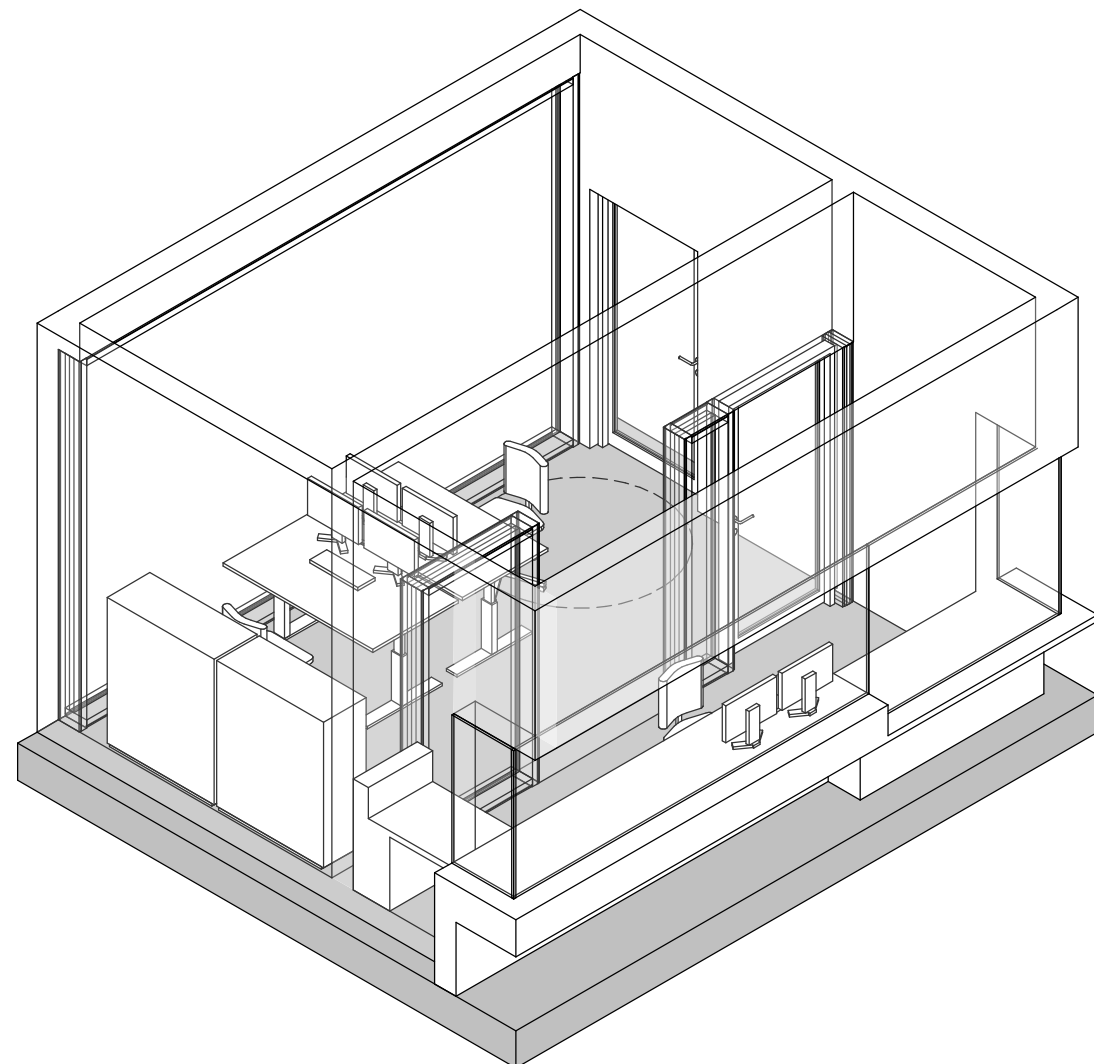

FORELØPIG TEGNING

Tegningsemne:

Tegningsnr.:

Revision:

SRA.036.02

Ekspedisjon, PHA poliklinikk

Mål: 1 : 50

Dato: 13.08.21

Rev. nr.:

Rev. status:



Standardrom: Grupperom, poliklinikk PHA

Areal: 20.00

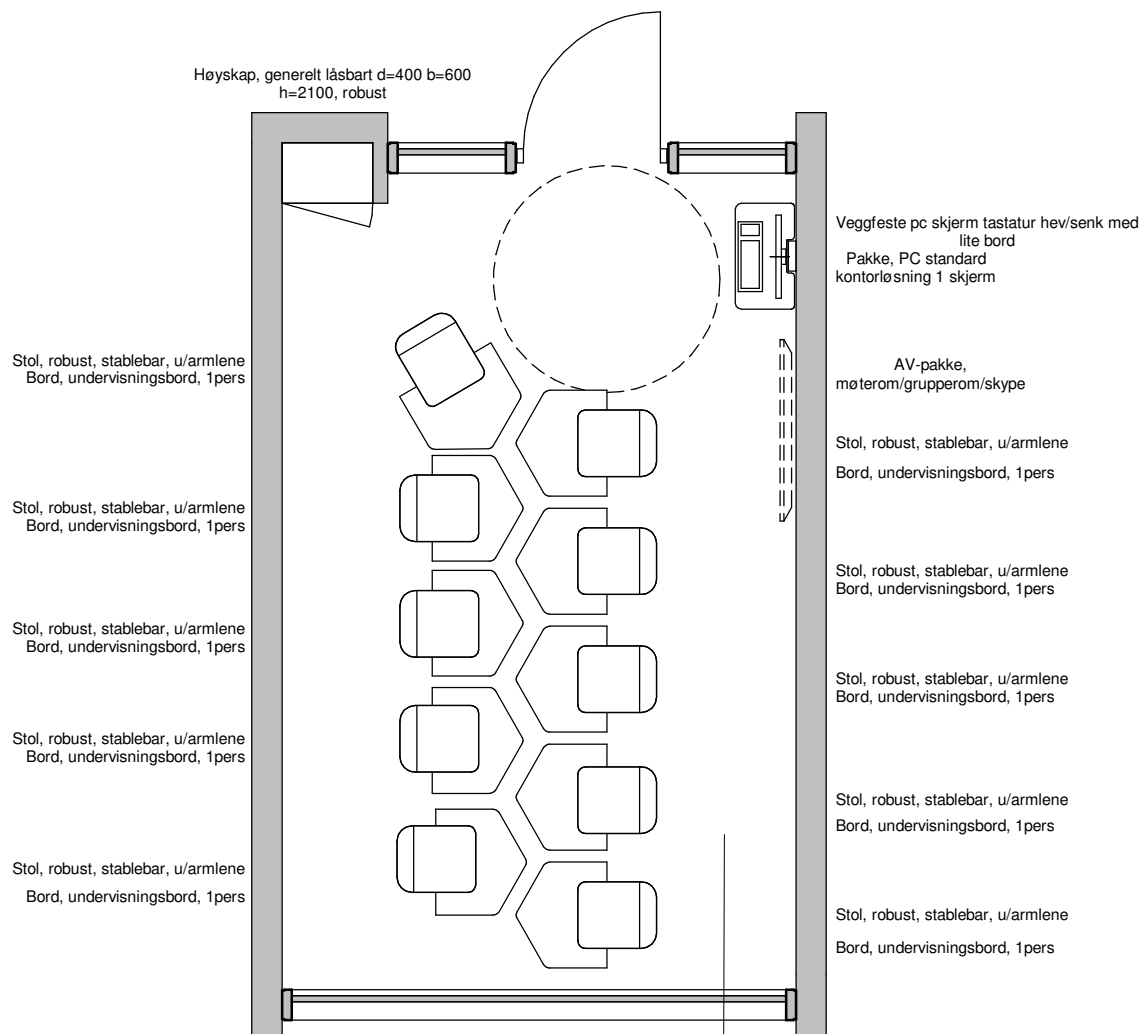

Grupperom, poliklinikk PHA
SRA.053.01
Prog. areal: 20.00 m²

Utstyr i rom				
Artikkelnr	Artikkelnavn	Antall	Skal modelleres	Ansvar
092.001.2	AV-pakke, møterom/grupperom/skype	1	Ja	RIKT
GBA.005.10	Bord, undervisningsbord, 1pers	10	Ja	IARK
FSA.069.4	Høyskap, generelt låsbart d=400 b=600 h=2100, robust	1	Ja	ARK
091.007	Pakke, PC standard kontorløsning 1 skjerm	1	Ja	IKT
GPZ.001.8	Stol, robust, stablebar, u/armle	10	Ja	IARK
FBA.068.2	Veggfeste pc skjerm tastatur hev/senk med lite bord	1	Ja	ARK

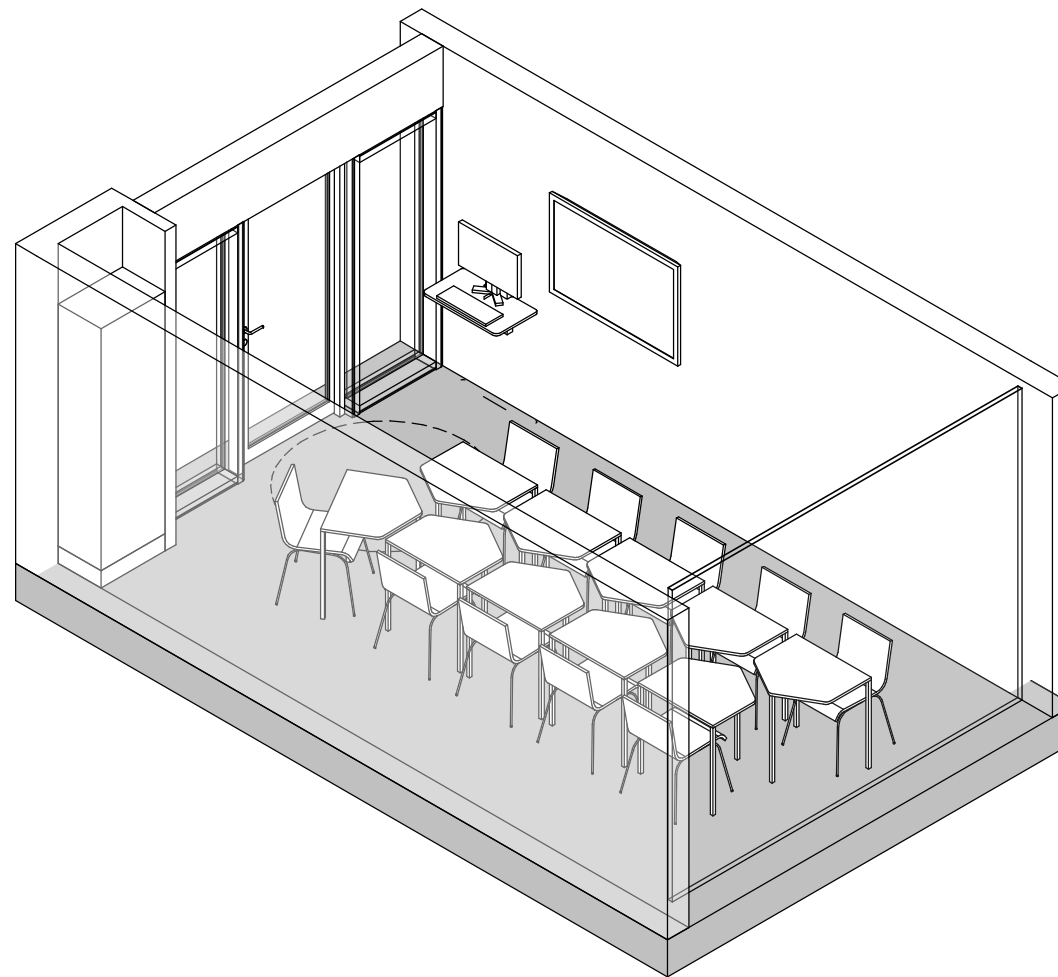

FORELØPIG TEGNING

Tegningsemne:

Tegningsnr.:

Revision:

Grupperom, poliklinikk, PHA

SRA.053.01

Mål: 1 : 50

Dato: 13.08.21

Rev. nr.:

Rev. status:

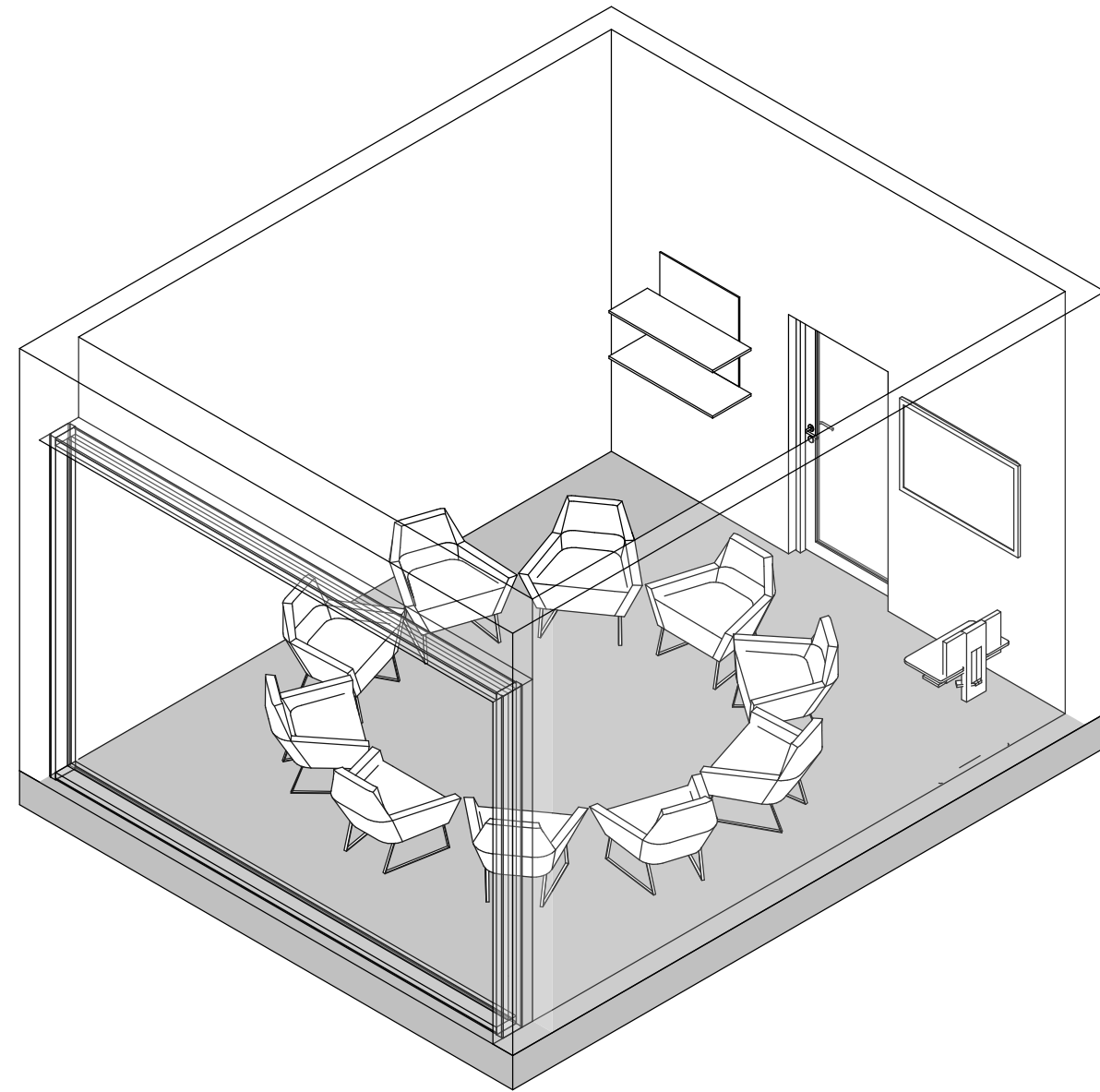
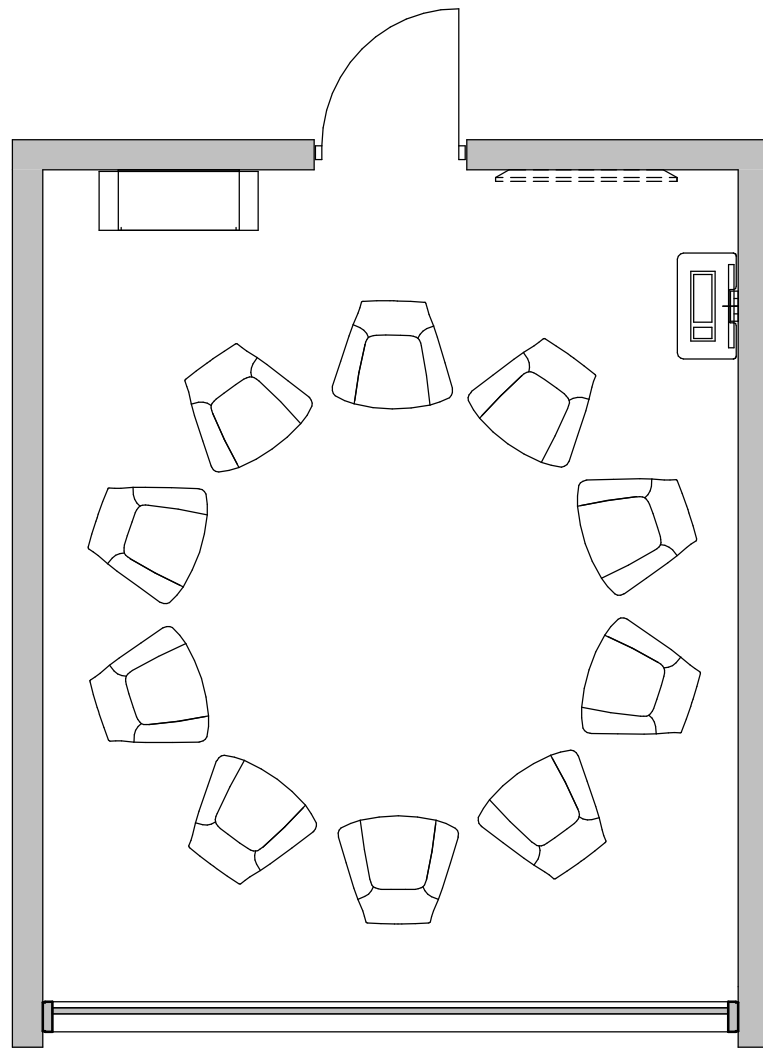

Studie grupperom:

- Annen geometri og areal (ca 25m2)
- Møblering med større samtalestoler
- Enklere oppbevaring (åpen hylle).

FORELØPIG TEGNING

Tegningsemne:

Tegningsnr.:

Revision:

Studie 1, Grupperom

SRA.053.01_1

Mål: 1 : 50

Dato: 13.08.21

Rev. nr.:

Rev. status:

SRA.175.29 Behandling, stort PHA



Standardrom: Behandling, stort PHA

Areal: 16.00

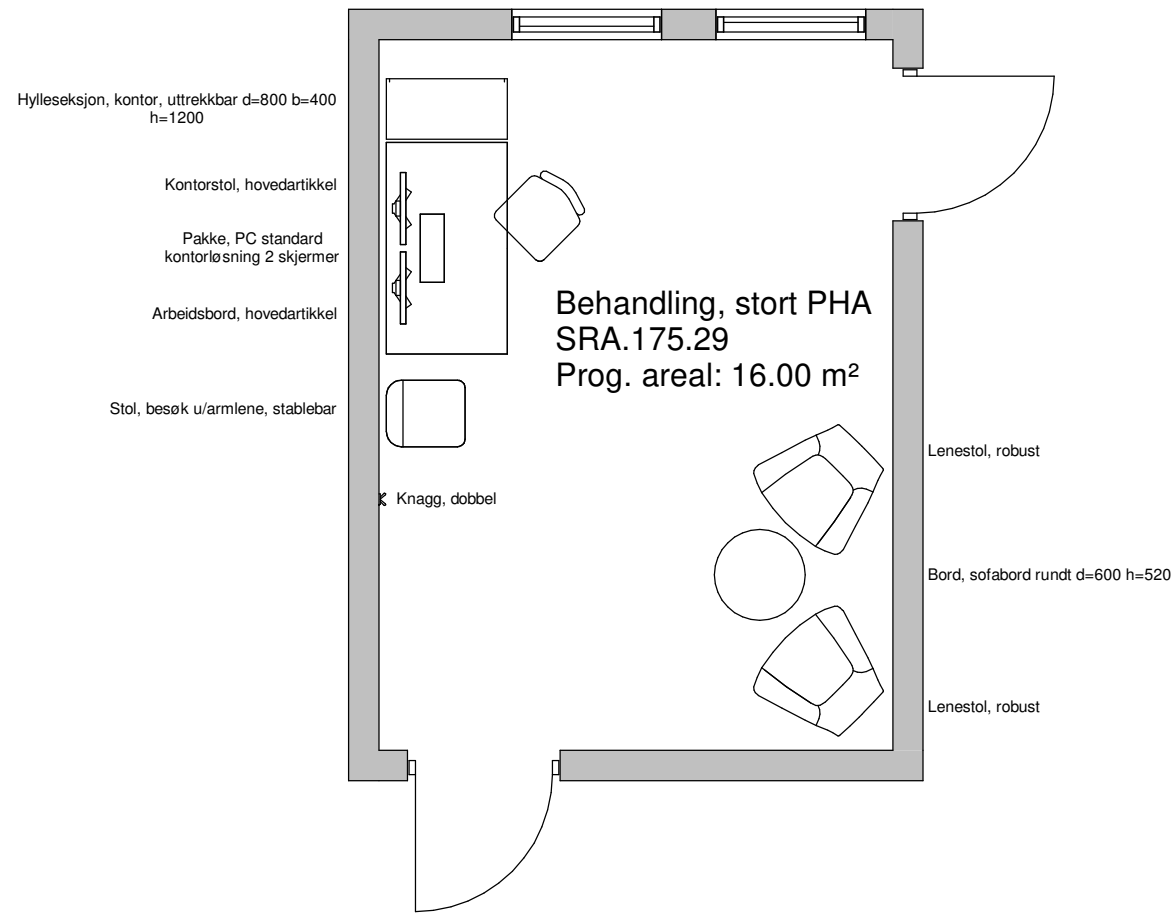

Utstyr i rom				
Artikkelnr	Artikkelnavn	Antall	Skal modelleres	Ansvar
GBA.006.3	Arbeidsbord hev/senk d=800 b=1400	1	Ja	IARK
GBA.005.3	Bord, sofabord rundt d=600 h=520	1	Ja	IARK
GHA.001.2	Hylleseksjon, kontor, uttrekkbar d=800 b=400 h=1200	1	Ja	IARK
FXB.003.1	Knagg, dobbel	1	Ja	ARK
GPZ.005	Kontorstol, hovedartikkel	1	Ja	IARK
GPZ.006	Lenestol, hovedartikkel	2	Ja	IARK
091.007	Pakke, PC standard kontorløsning 1 skjerm	1	Ja	IKT
GPZ.001.4	Stol, besøk u/armlene, stablebar	1	Ja	IARK
FBB.001.1	Tavle, whiteboard b=1205 h=1005	1	Ja	ARK

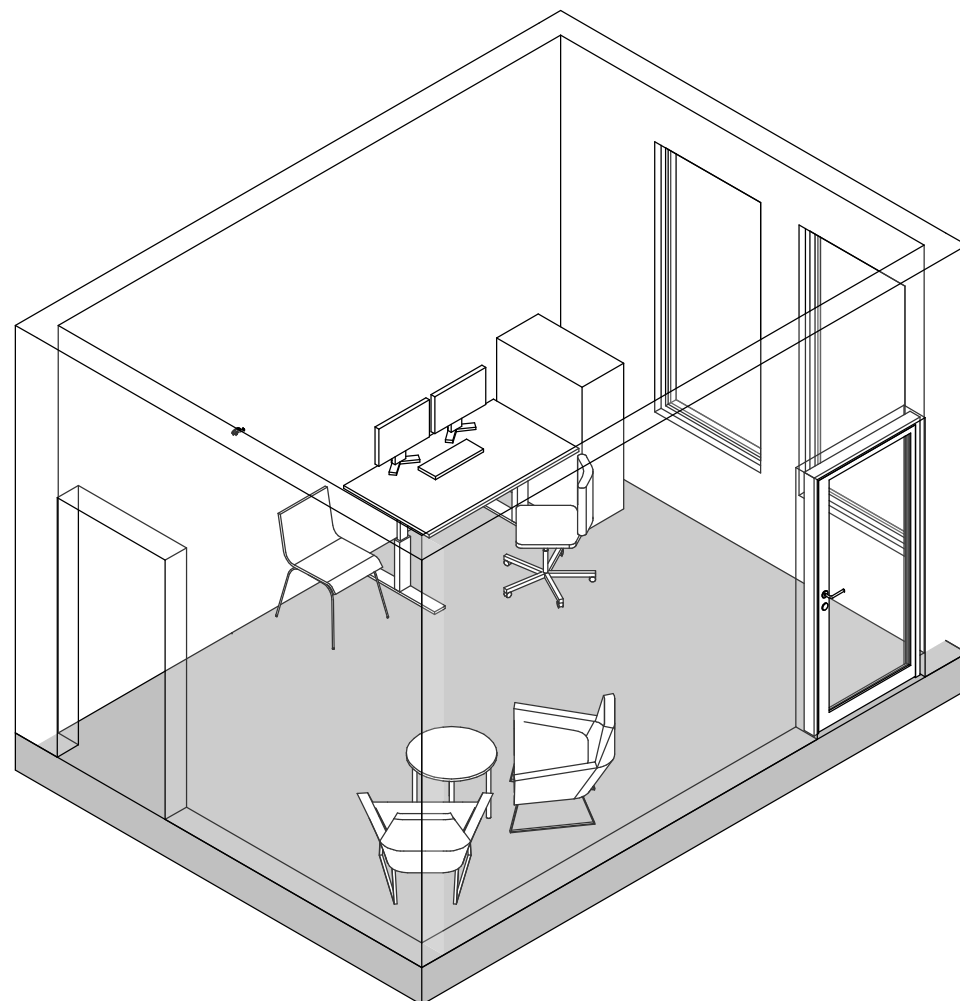

FORELØPIG TEGNING

Tegningsemne:

Tegningsnr.:

Revision:

Behandling, stort PHA

SRA.175.29

Mål: 1 : 50

Dato: 13.08.21

Rev. nr.:

Rev. status:



Standardrom: Behandling, PHA

Areal: 12.00

Utstyr i rom

Artikkelnr	Artikkelnavn	Antall	Skal modelleres	Ansvar
GBA.006.3	Arbeidsbord hev/senk d=800 b=1400	1	Ja	IARK
GBA.005.3	Bord, sofabord rundt d=600 h=520	1	Ja	IARK
GHA.001.2	Hylleseksjon, kontor, uttrekkbar d=800 b=400 h=1200	1	Ja	IARK
FXB.003.1	Knagg, dobbel	1	Ja	ARK
GPZ.005	Kontorstol, hovedartikkel	1	Ja	IARK
GPZ.006	Lenestol, hovedartikkel	2	Ja	IARK
091.007	Pakke, PC standard kontorløsning 1 skjerm	1	Ja	IKT
GPZ.001.4	Stol, besøk u/armlene, stablebar	1	Ja	IARK
FBF.001.1	Tavle, whiteboard b=1205 h=1005	1	Ja	ARK

Behandling, PHA
SRA.175.30
Prog. areal: 12.00 m²

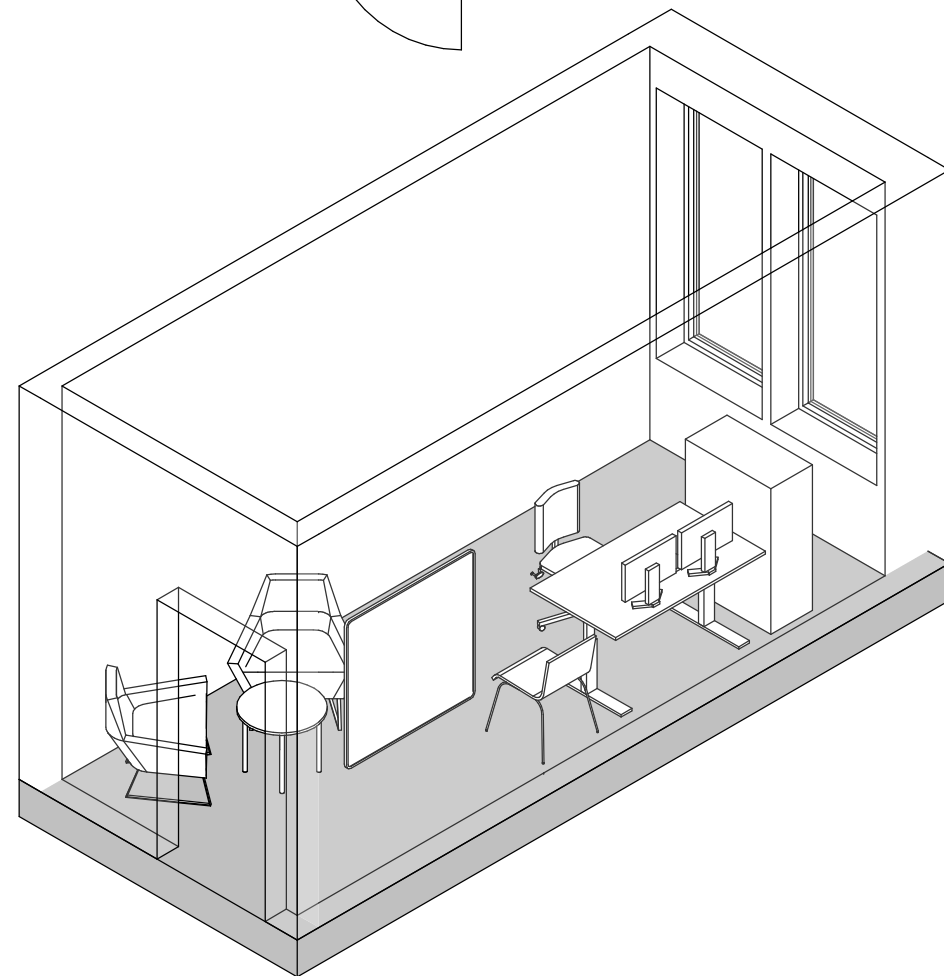
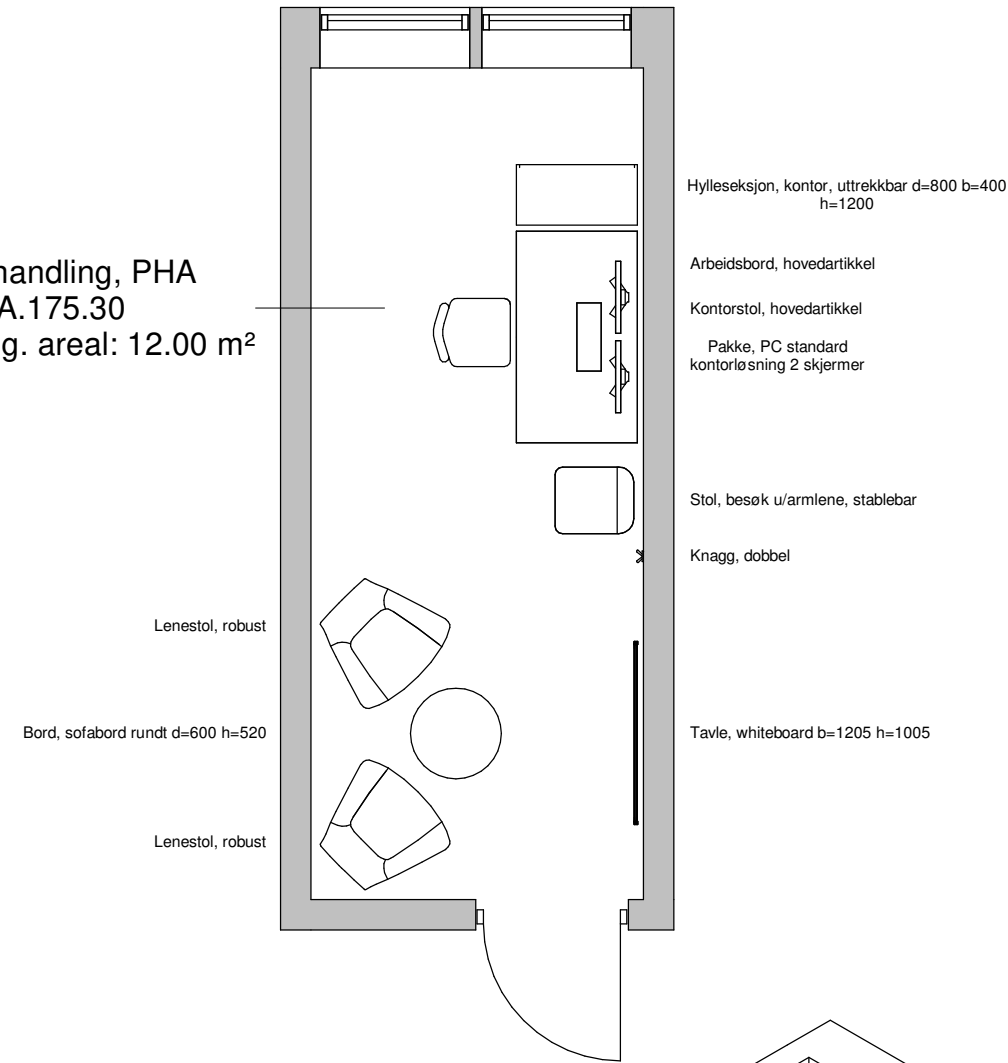

FORELØPIG TEGNING

Tegningsemne:

Tegningsnr.:

Revision:

Behandling, PHA

SRA.175.30

Mål: 1 : 50

Dato: 13.08.21

Rev. nr.:

Rev. status:



Standardrom: WC, pasient, PHA

Areal: 2.00

Utstyr i rom				
Artikkelnr	Artikkelnavn	Antall	Skal modelleres	Ansvar
GXZ.012	Avfallsstativ, vegghengt lukket	1	Ja	ARK
FXB.003.4	Knagg, robust	1	Ja	ARK
NYZ.001	Servant	1	Ja	RIV
NYZ.008	Servantgarnityr	1	Ja	ARK
NXZ.011	Toalett	1	Ja	RIV
NXZ.010	Toalettgarnityr	1	Ja	ARK

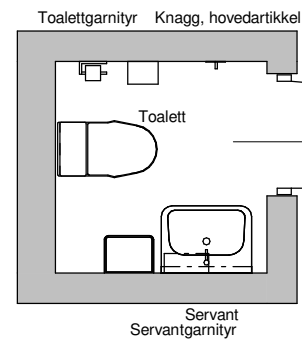

WC, pasient, PHA
SRA.198.04
Prog. areal: 2.00 m²

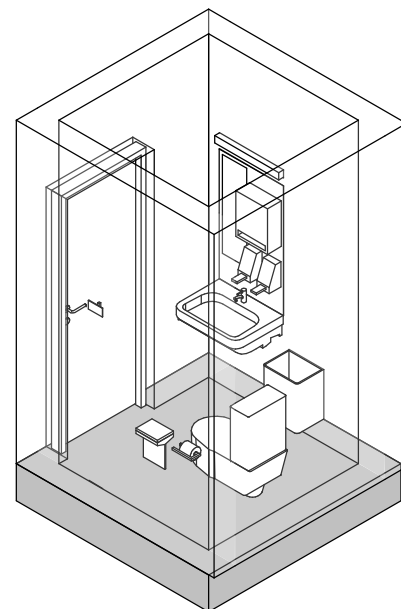

FORELØPIG TEGNING

Tegningsemne:

Tegningsnr.:

Revision:

WC, pasient, PHA

SRA.198.04

Mål: 1 : 50

Dato: 13.08.21

Rev. nr.:

Rev. status:



Utvalg

Romgruppetype: Forprosjekt aktivitet B

Gruppe: 02B PHA poliklinikk

Kode: SRA.036.02

Navn	Ekspedisjon, PHA poliklinikk
Sist endret	Sæthre, Fanny, 12. august 2021 15:20

Detaljer	Grupper / Klassifiseringer / Status		
Programmert areal	20,00	Forprosjekt aktivitet B	02B PHA poliklinikk
Beskrivelse	I poliklinikk for PHA	PG ansvar standardomskatalog - forprosjektfase ARH	NSA - prosjekteringsgruppe

Beskrivelse

Beskrivelse av aktiviteter og funksjoner

Sentralt beliggende ekspedisjon av pasienter, besøkende og ansatte til poliklinikk.

Informasjons- og kontorfunksjon, registrering av pasient, timebestilling, journalbehandling, telefonhåndtering, rekvisisjonsbehandling. Behov for ivareta konfidensialitet og arbeidsro.

Arealet deles i to:

Ett fremskutt område med utsyn, visuell kontakt og ekspedisjonsluke mot venteareal. Skranke skal også ivareta behov for universell utforming.

Åpenhet må vurderes opp mot sikkerhet og konfidensialitet.

Ett bakenforliggende område med arbeidsplasser.

Oppbevaring av kontorrekvisita.

Laderack for overfallsalarmer.

Det skal være mulig for medarbeidere i ekspedisjon å kommunisere med medarbeidere i bakenforliggende arbeidsrom. Sikker rømning for personell via bakenforliggende område.

Dør direkte ut til venteområde vurderes.

Spesielle krav med hensyn til robusthet og sikkerhet.

Personbelastning (underlag for møblering og areal)	Verdi	Spesifikasjon
Personer, normalt	2	
Brukstid, normalt	07	til 22 5 d/u
Personer, maksimalt	4	
Varig arbeidsplass	<input checked="" type="checkbox"/>	

Nærhet/sambruk	Verdi	Spesifikasjon
Nærhet/avstand til andre funksjoner		

Utforming/bygg

Vegger	Verdi	Spesifikasjon
Skjerming mot innsyn	<input checked="" type="checkbox"/>	hindre innsyn på PCer og evt. tavler



Vinduer og Dører

Dører	Verdi	Spesifikasjon	Vinduer	Verdi	Spesifikasjon
Spesielle krav til døråpning	<input type="checkbox"/>				
Glass i dør	<input type="checkbox"/>				
Automatisk døråpner	<input type="checkbox"/>				
Dagslys	<input checked="" type="checkbox"/>	Ikke spesifisert			

IKT

Kommunikasjon og overvåking	Verdi	Spesifikasjon	Lyd og bilde	Verdi	Spesifikasjon
Pasientsignalanlegg	<input type="checkbox"/>		Teleslynge/hjelp for hørselshemmede	<input checked="" type="checkbox"/>	Skranketeleslynge

Vann og sanitær

Sanitær	Verdi	Spesifikasjon
Håndvask	<input type="checkbox"/>	

Varme, ventilasjon og inneklimate

Varme, kjøling, luftfuktighet	Verdi	Spesifikasjon
Spesiell romtemperatur	<input type="checkbox"/>	

Gasser

Inn til rommet	Verdi	Spesifikasjon	Ut fra rommet	Verdi	Spesifikasjon
Medisinsk luft, 400 kPa	0		Gassutløp fra sug	0	
Instrumentluft, (800 kPa)	0				
Teknisk trykkluft	0				
Oksygen	0				
Lystgass	0				
CO2	0				
Argon	0				
Nitrogen	0				
Flytende nitrogen	0				
Propan	0				
Hydrogen	0				
Andre gasser	0				



Navn Grupperom, poliklinikk PHA
Sist endret Sæthre, Fanny, 4. august 2021 15:04

Detaljer		Grupper / Klassifiseringer / Status	
Programmert areal	20,00	Forprosjekt aktivitet B	02B PHA poliklinikk
Beskrivelse	Til gruppebehandling	PG ansvar standardomskatalog -	NSA - prosjekteringsgruppe
Kapasitetsbærende rom	1	forprosjektfase ARH	

Beskrivelse**Beskrivelse av aktiviteter og funksjoner**

Grupperom for behandling innen PHA. Primært for psykoedukativ- og psykodynamisk gruppeterapi.

Mulighet til fleksibel møblering for hhv. klasseromsoppstilling eller stoler i ring uten bord i mellom.

Kan også benyttes til undervisning av f.eks. pårørende.

PC arbeidsplass og oppbevaring for undervisningsmateriell

Spesielle hensyn til sikkerhet og robusthet gjelder i psykisk helsevern og rus, se rommets robusthetsnivå.

Personbelastning (underlag for møblering og areal)	Verdi	Spesifikasjon
Personer, normalt	10	
Brukstid, normalt	07	til 19 5 d/u
Personer, maksimalt	14	
Varig arbeidsplass	<input type="checkbox"/>	

Nærhet/sambruk	Verdi	Spesifikasjon
Nærhet/avstand til andre funksjoner		

Utforming/bygg

Vegger	Verdi	Spesifikasjon
Skjerming mot innsyn	<input checked="" type="checkbox"/>	Terapi, skjermer

Vinduer og Dører

Dører	Verdi	Spesifikasjon
Spesielle krav til døråpning	<input type="checkbox"/>	
Glass i dør	<input type="checkbox"/>	
Automatisk døråpner	<input type="checkbox"/>	

Vinduer	Verdi	Spesifikasjon	Vinduer	Verdi	Spesifikasjon
Dagslys	<input checked="" type="checkbox"/>				

IKT

Kommunikasjon og overvåking	Verdi	Spesifikasjon	Lyd og bilde	Verdi	Spesifikasjon
Pasientsignalanlegg	<input type="checkbox"/>		Teleslynge/hjelp for hørselshemmede	<input type="checkbox"/>	

Vann og sanitær

Sanitær	Verdi	Spesifikasjon
Håndvask	<input type="checkbox"/>	



Varme, ventilasjon og inneklime

Varme, kjøling, luftfuktighet	Verdi	Spesifikasjon
-------------------------------	-------	---------------

Spesiell romtemperatur	<input type="checkbox"/>	
------------------------	--------------------------	--

Gasser

Inn til rommet	Verdi	Spesifikasjon	Ut fra rommet	Verdi	Spesifikasjon
Medisinsk luft, 400 kPa	0		Gassutløp fra sug	0	
Instrumentluft, (800 kPa)	0				
Teknisk trykkluft	0				
Oksygen	0				
Lystgass	0				
CO2	0				
Argon	0				
Nitrogen	0				
Flytende nitrogen	0				
Propan	0				
Hydrogen	0				
Andre gasser	0				



Navn	Behandling, stort PHA
Sist endret	Sæthre, Fanny, 12. august 2021 15:22

Detaljer		Grupper / Klassifiseringer / Status	
Programmert areal	16,00	Forprosjekt aktivitet B	02B PHA poliklinikk
Beskrivelse	Samtale, kartlegging og behandling av pasient i PHA.	PG ansvar standardomskatalog - forprosjektfase ARH	NSA - prosjekteringsgruppe
Kapasitetsbærende rom	1	Romklassifisering	2B - Undersøkelse og behandling, psykiatri og rus

Beskrivelse**Beskrivelse av aktiviteter og funksjoner**

Liten sittegruppe med tre stoler og et mindre bord for samtale mellom pasient og behandler i PHA. Plass til å ta inn flere stoler.

Kartlegging, undersøkelse og behandling, samtale mellom pasient og behandler, evt. med pårørende, tolk, flere behandlere tilstede som krever mer plass .

Brukes også ved økt voldsrisiko og behov for mer plass. Av sikkerhetshensyn bør det være to utganger - med avstand fra hverandre, fra rommet

Dataarbeidsplass for journalopptak, og sikker oppbevaring av sensitiv dokumentasjon

Samtalen skal kunne skjermes for innsyn både fra yttervegg og fra korridor, samt lyd-skjermes mot omgivelsene.

Visningsverktøy for undervisning av pasienter, pårørende, studenter og personale tilstede, og digitalt via lyd/bilde.

Spesielle hensyn til sikkerhet og robusthet gjelder i psykisk helsevern og rus, se rommets robusthetsnivå.

Personbelastning (underlag for møblering og areal)	Verdi	Spesifikasjon
Personer, normalt	3	
Brukstid, normalt	07	til 19 5 d/u
Personer, maksimalt	5	
Varig arbeidsplass	<input type="checkbox"/>	

Nærhet/sambruk	Verdi	Spesifikasjon
Nærhet/avstand til andre funksjoner		

Utforming/bygg

Vegger	Verdi	Spesifikasjon
Skjerming mot innsyn	<input checked="" type="checkbox"/>	

Vinduer og Dører

Dører	Verdi	Spesifikasjon
Spesielle krav til døråpning	<input checked="" type="checkbox"/>	Se merknad i kommentarfeltet
Glass i dør	<input type="checkbox"/>	
Automatisk døråpner	<input type="checkbox"/>	

Vinduer	Verdi	Spesifikasjon	Vinduer	Verdi	Spesifikasjon
Dagslys	<input checked="" type="checkbox"/>				



IKT

Kommunikasjon og overvåking		Verdi	Spesifikasjon	Lyd og bilde		Verdi	Spesifikasjon
Pasientsignalanlegg		<input type="checkbox"/>		Teleslynge/hjelp for hørselshemmede		<input type="checkbox"/>	

Vann og sanitær

Sanitær		Verdi	Spesifikasjon
Håndvask		<input type="checkbox"/>	

Varme, ventilasjon og inneklime

Varme, kjøling, luftfuktighet		Verdi	Spesifikasjon
Spesiell romtemperatur		<input type="checkbox"/>	

Gasser

Inn til rommet		Verdi	Spesifikasjon	Ut fra rommet		Verdi	Spesifikasjon
Medisinsk luft, 400 kPa		0		Gassutløp fra sug		0	
Instrumentluft, (800 kPa)		0					
Teknisk trykkluft		0					
Oksygen		0					
Lystgass		0					
CO2		0					
Argon		0					
Nitrogen		0					
Flytende nitrogen		0					
Propan		0					
Hydrogen		0					
Andre gasser		0					



Navn	Behandling, PHA
Sist endret	Sæthre, Fanny, 12. august 2021 15:25

Detaljer		Grupper / Klassifiseringer / Status	
Programmert areal	12,00	Forprosjekt aktivitet B	02B PHA poliklinikk
Beskrivelse	Samtale, kartlegging og behandling av pasient i PHA.	PG ansvar standardomskatalog - forprosjektfase ARH	NSA - prosjekteringsgruppe
Kapasitetsbærende rom	1		

Beskrivelse**Beskrivelse av aktiviteter og funksjoner**

Liten sittegruppe med to stoler og et lite bord for samtale mellom pasient og behandler i PHA. Plass til på ta inn en tredje stol.

Kartlegging, undersøkelse og behandling, samtale mellom pasient og behandler.

Dataarbeidsplass for journalopptak, og sikker oppbevaring av sensitiv dokumentasjon

Samtalen skal kunne skjermes for innsyn både fra yttervegg og fra korridor, samt lyd-skjermes mot omgivelsene.

Visningsverktøy for undervisning av pasienter, pårørende, studenter og personale tilstede, og digitalt via lyd/bilde.

Spesielle hensyn til sikkerhet og robusthet gjelder i psykisk helsevern og rus, se rommets robusthetsnivå.

Personbelastning (underlag for møblering og areal)	Verdi	Spesifikasjon	
Personer, normalt	2		
Brukstid, normalt	07	til 19	5 d/u
Personer, maksimalt	4		
Varig arbeidsplass	<input type="checkbox"/>		

Nærhet/sambruk	Verdi	Spesifikasjon	
Nærhet/avstand til andre funksjoner			

Utforming/bygg

Vegger	Verdi	Spesifikasjon	
Skjerming mot innsyn	<input checked="" type="checkbox"/>		

Vinduer og Dører

Dører	Verdi	Spesifikasjon	
Spesielle krav til døråpning	<input type="checkbox"/>		
Glass i dør	<input type="checkbox"/>		
Automatisk døråpner	<input type="checkbox"/>		

Vinduer	Verdi	Spesifikasjon		Vinduer	Verdi	Spesifikasjon	
Dagslys	<input checked="" type="checkbox"/>						

IKT

Kommunikasjon og overvåking	Verdi	Spesifikasjon		Lyd og bilde	Verdi	Spesifikasjon	
Pasientsignalanlegg	<input type="checkbox"/>			Teleslynge/hjelp for hørselshemmede	<input type="checkbox"/>		



Vann og sanitær

Sanitær	Verdi	Spesifikasjon
Håndvask	<input type="checkbox"/>	

Varme, ventilasjon og inneklime

Varme, kjøling, luftfuktighet	Verdi	Spesifikasjon
Spesiell romtemperatur	<input type="checkbox"/>	

Gasser

Inn til rommet	Verdi	Spesifikasjon	Ut fra rommet	Verdi	Spesifikasjon
Medisinsk luft, 400 kPa	0		Gassutløp fra sug	0	
Instrumentluft, (800 kPa)	0				
Teknisk trykkluft	0				
Oksygen	0				
Lystgass	0				
CO2	0				
Argon	0				
Nitrogen	0				
Flytende nitrogen	0				
Propan	0				
Hydrogen	0				
Andre gasser	0				



Navn WC, pasient, PHA
Sist endret Sæthre, Fanny, 4. august 2021 15:38

Detaljer		Grupper / Klassifiseringer / Status	
Programmert areal	2,00	Forprosjekt aktivitet B	O2B PHA poliklinikk
Beskrivelse	Psykisk helsevern og rus. Utformet med tanke på sikkerhet og robusthet	PG ansvar standardomskatalog - forprosjektfase ARH	NSA - prosjekteringsgruppe
Kapasitetsbærende rom	0		

Beskrivelse**Beskrivelse av aktiviteter og funksjoner**

WC og håndvask. Primært for pasienter i poliklinikk PHA og besøkende i PHA.

Spesielle hensyn til sikkerhet og robusthet gjelder i psykisk helsevern og rus, se rommets robusthetsnivå.

Personbelastning (underlag for møblering og areal)

Personbelastning (underlag for møblering og areal)	Verdi	Spesifikasjon
Personer, normalt	1	
Brukstid, normalt	00	til 24
Personer, maksimalt	1	7 d/u
Varig arbeidsplass	<input type="checkbox"/>	

Nærhet/sambruk

Nærhet/avstand til andre funksjoner

Utforming/bygg**Vegger**

Skjerming mot innsyn

Vinduer og Dører**Dører**

Spesielle krav til døråpning
Glass i dør
Automatisk døråpner

Vinduer

Dagslys

Vinduer**IKT****Kommunikasjon og overvåking**

Pasientsignalanlegg

Lyd og bilde

Teleslynge/hjelp for hørselshemmede

Vann og sanitær**Sanitær**

Håndvask Armatur med lang hendel

Varme, ventilasjon og inneklime**Varme, kjøling, luftfuktighet**

Spesiell romtemperatur



Gasser

Inn til rommet	Verdi	Spesifikasjon	Ut fra rommet	Verdi	Spesifikasjon
Medisinsk luft, 400 kPa	0		Gassutløp fra sug	0	
Instrumentluft, (800 kPa)	0				
Teknisk trykkluft	0				
Oksygen	0				
Lystgass	0				
CO2	0				
Argon	0				
Nitrogen	0				
Flytende nitrogen	0				
Propan	0				
Hydrogen	0				
Andre gasser	0				