

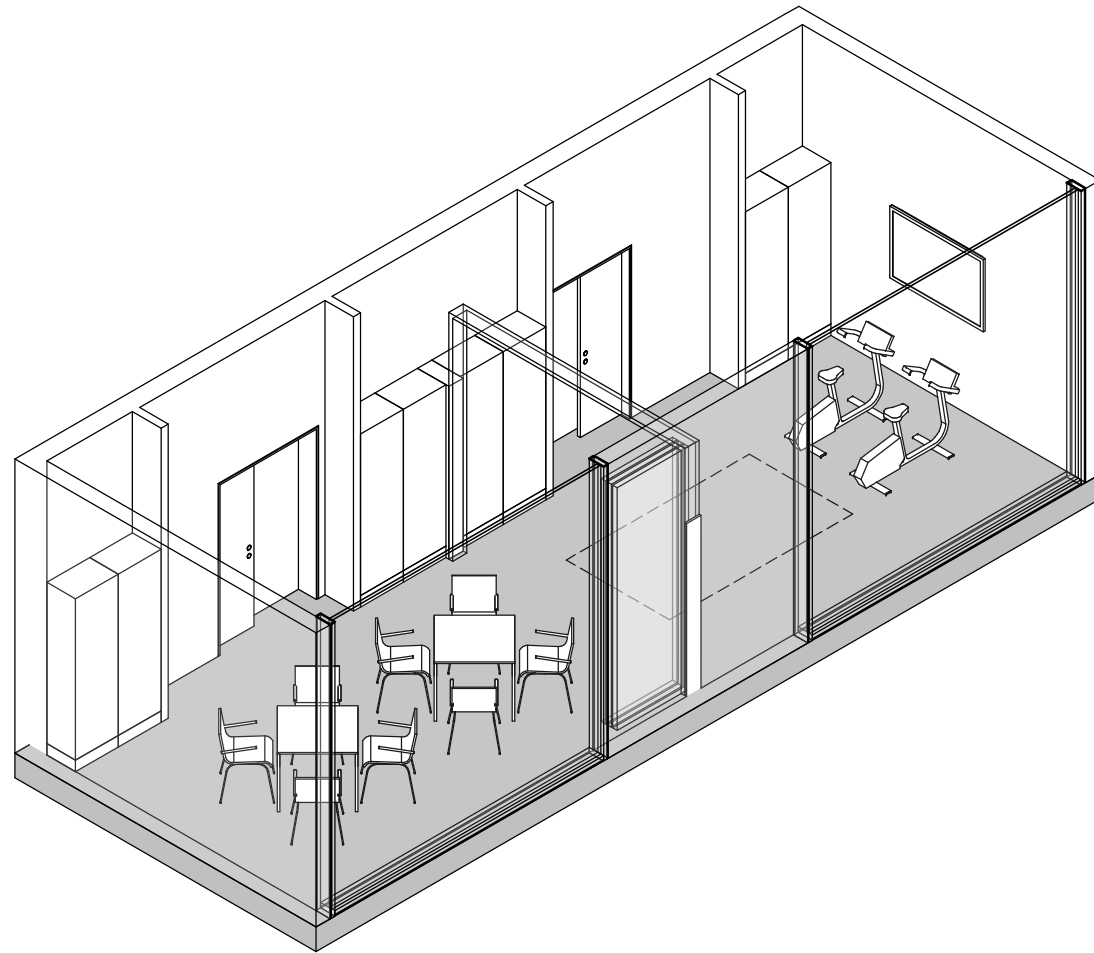

Standardrom: Aktivitetsrom, PHA

Areal: 40.00



Utstyr i rom				
Artikkelnr	Artikkelnavn	Antall	Skal modelleres	Ansvar
062.001.8	Avfallsmodul for kildesortering	1	Nei	HF
092.001.5	AV-pakke, aktivitetsrom	1	Ja	RIKT
GBA.005.5	Bord samtale b=800 d=800 h=700	2	Ja	IARK
FSA.069.4	Høyskap, generelt låsbart d=400 b=600 h=2100, robust	8	Ja	ARK
OAZ.004	Musikkanlegg, mindre	1	Nei	RIKT
NYZ.001	Servant	1	Ja	RIV
NYZ.008	Servantgarnityr	1	Ja	ARK
GPZ.001.6	Stol, robust, stablebar m/armlene	8	Ja	IARK

Eksempel på innredning:
Ergometersykkel og biljardbord

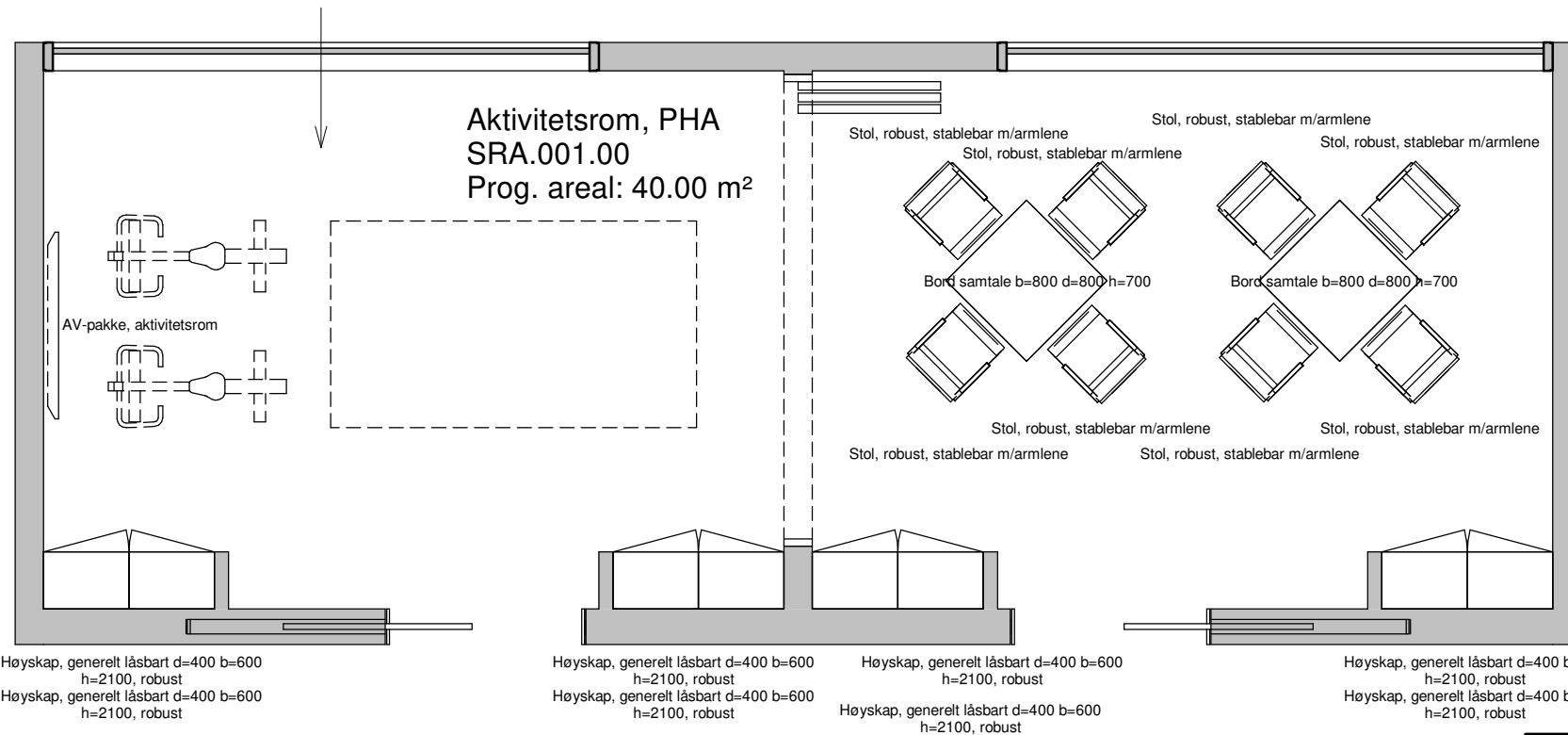

FORELØPIG TEGNING

Tegningsemne:

Tegningsnr.:

Revision:

SRA.001.00

Aktivitetsrom, PHA

Mål: 1 : 50

Dato: 13.08.21

Rev. nr.:

Rev. status:

fimy@arkitema.com, 16 Aug 2021

Generert fra dRofus © 2002-2021 dRofus

Side: 1



Standardrom: Arbeidsstasjon, PHA

Areal: 18.00

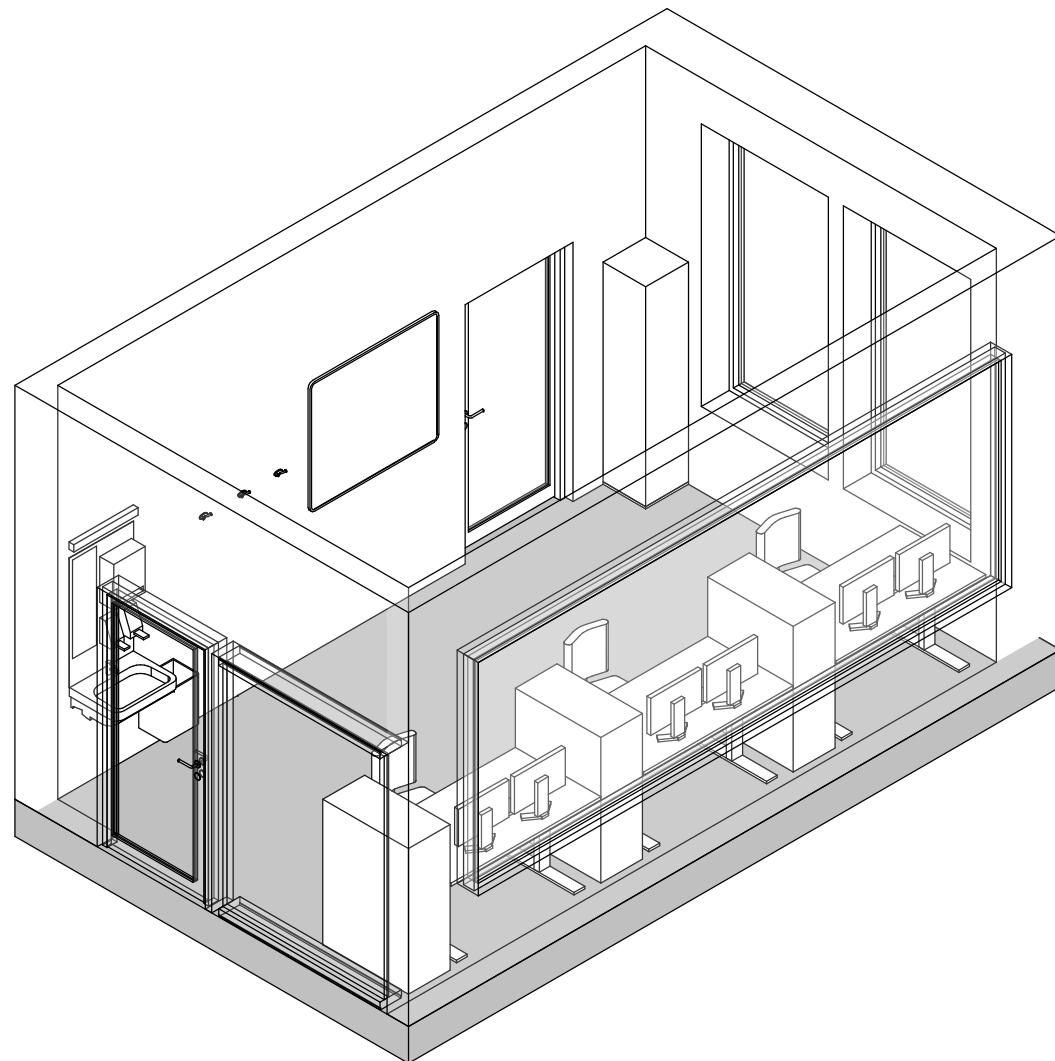
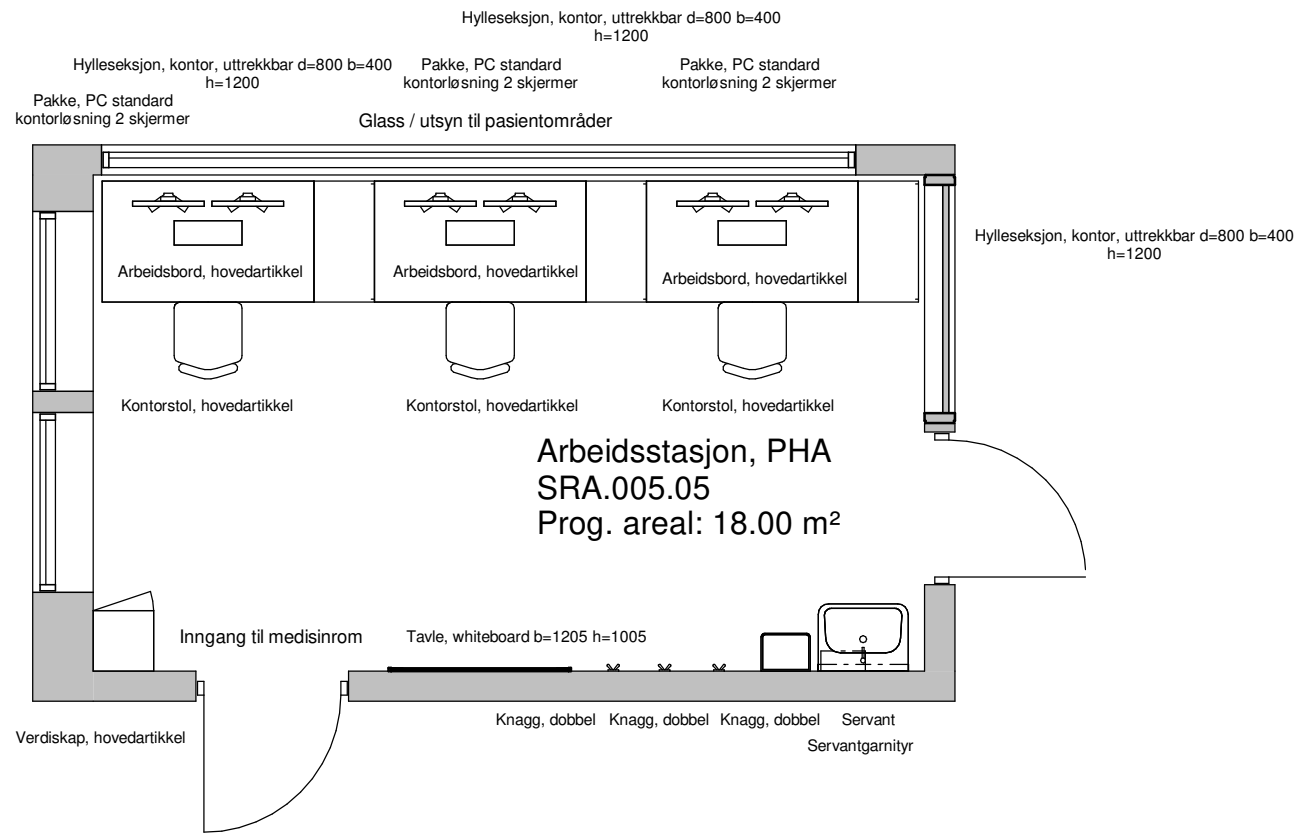

Utstyr i rom				
Artikkelnr	Artikkelnavn	Antall	Skal modelleres	Ansvar
GBA.006.3	Arbeidsbord hev/senk d=800 b=1400	3	Ja	IARK
062.001.8	Avfallsmodul for kildesortering	1	Nei	HF
GHA.001.2	Hylleseksjon, kontor, uttrekkbar d=800 b=400 h=1200	3	Ja	IARK
FXB.003.1	Knagg, dobbel	3	Ja	ARK
GPZ.005	Kontorstol, hovedartikkel	3	Ja	IARK
FSF.008	Laderack for personsøker	1	Nei	RIKT
090.001	PC	3	Ja	RIKT
NYZ.001	Servant	1	Ja	RIV
NYZ.008	Servantgarnityr	1	Ja	ARK
FBB.001.1	Tavle, whiteboard b=1205 h=1005	1	Ja	ARK
FSA.061.1	Verdiskap, 5-delt d=400 b=400 h=1800	1	Ja	ARK

FORELØPIG TEGNING

Tegningsemne:

Tegningsnr.:

Revision:

Arbeidsstasjon, PHA

SRA.005.05

Mål: 1 : 50

Dato: 13.08.21

Rev. nr.:

Rev. status:



Standardrom: Arbeidsrom, tverrfaglig/team 2 plasser, PHA

Areal: 12.00

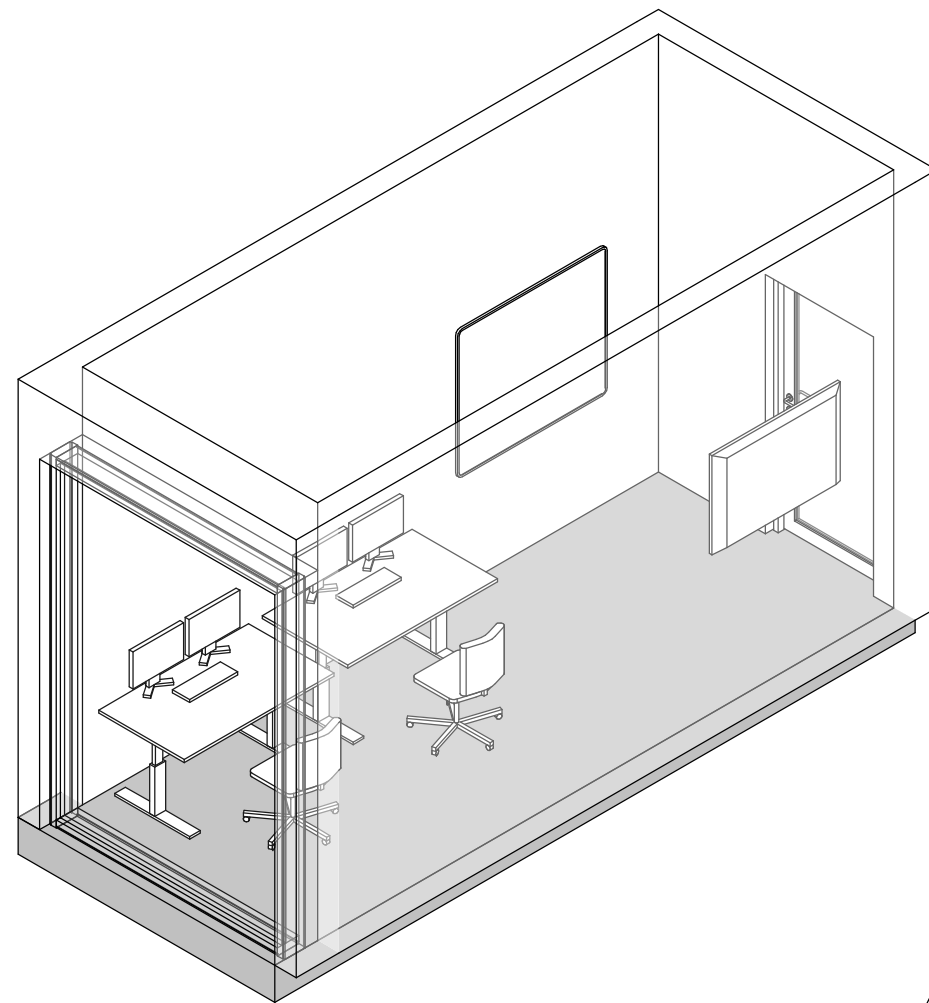

Utstyr i rom				
Artikkelnr	Artikkelnavn	Antall	Skal modelleres	Ansvar
GBA.006.3	Arbeidsbord hev/senk d=800 b=1400	2	Ja	IARK
062.001.8	Avfallsmodul for kildesortering	1	Nei	HF
GPZ.005	Kontorstol, hovedartikkel	2	Ja	IARK
090.001	PC	2	Ja	RIKT
090.006	Skjerm, vegghengt	1	Ja	IKT
FBB.001	Tavle, hovedartikkel	1	Ja	ARK

Arbeidsrom, tverrfaglig/team 2
plasser, PHA
SRA.006.03
Prog. areal: 12.00 m²

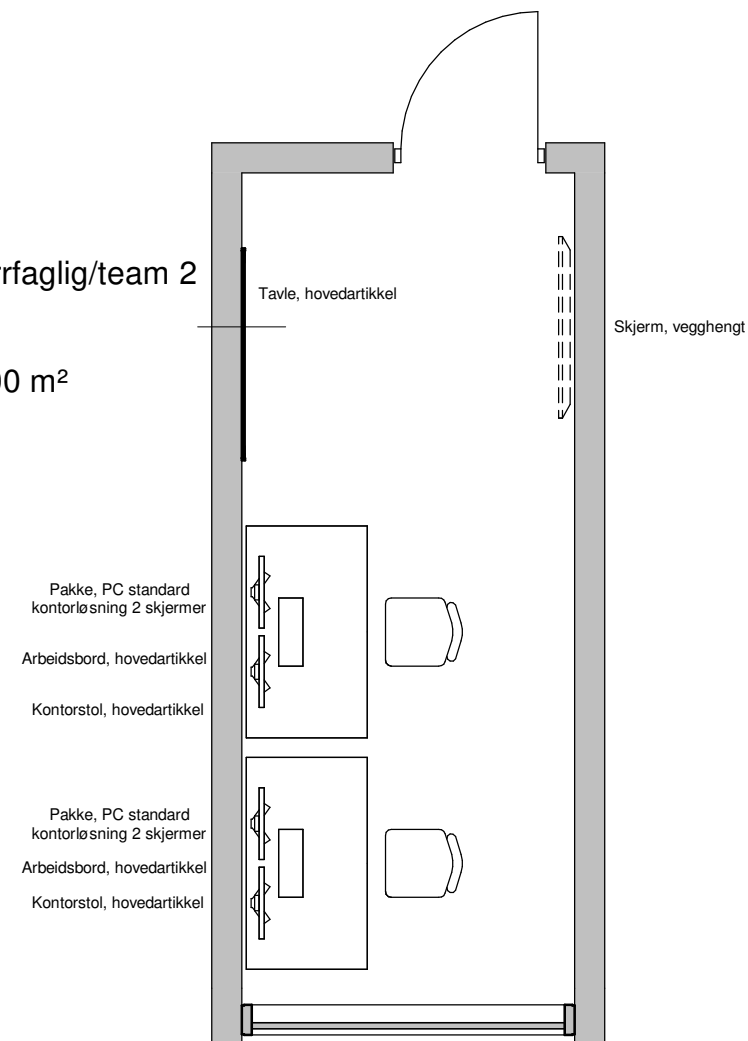

FORELØPIG TEGNING

Tegningsemne:

Tegningsnr.:

Revision:

SRA.006.03

Arbeidsstasjon, tverrfaglig/team, 2 plasser, PHA

Dato: 13.08.21

Rev. nr.:

Rev. status:



Standardrom: Bad, HC, PHA

Areal: 6.00

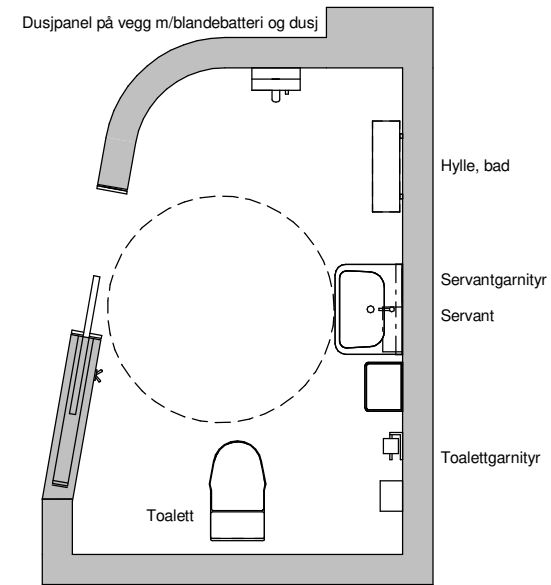

Utstyr i rom				
Artikkelnr	Artikkelnavn	Antall	Skal modelleres	Ansvar
UZH.008	Dusjgarnityr	1	Nei	ARK
FIZ.004	Dusjpanel på vegg m/blandebatteri og dusj	1	Ja	RIV
FHA.001	Hylle, bad	1	Ja	ARK
FXB.003	Knagg, hovedartikkel	1	Ja	ARK
NYZ.001	Servant	1	Ja	RIV
NYZ.008	Servantgarnityr	1	Ja	ARK
NXZ.011	Toalett	1	Ja	RIV
NXZ.010	Toalettgarnityr	1	Ja	ARK

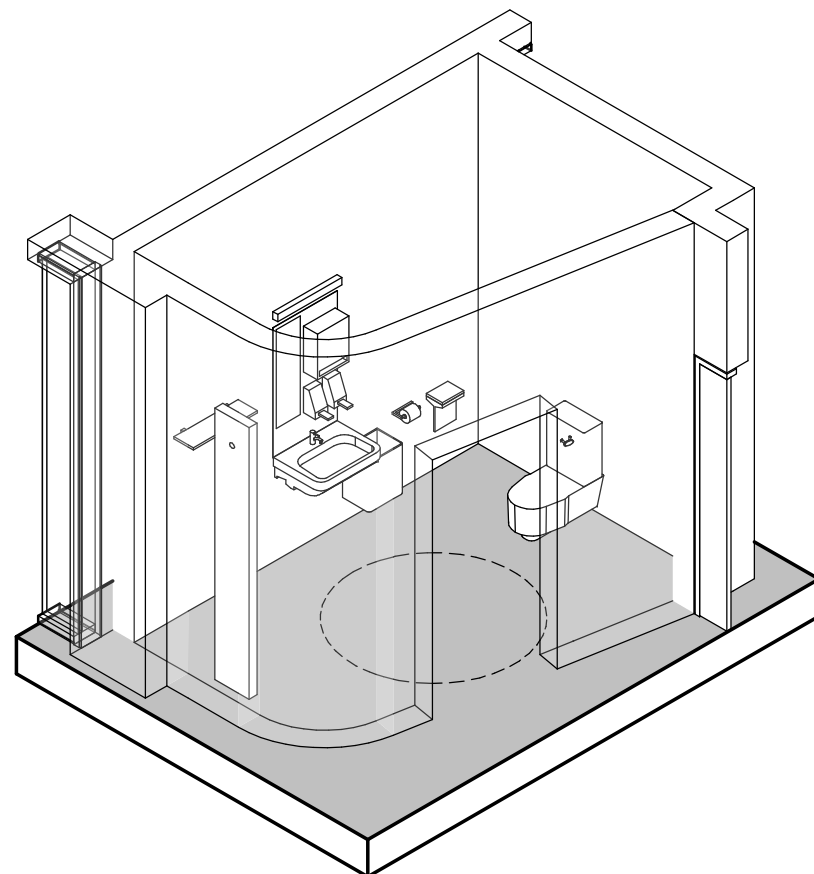

FORELØPIG TEGNING

Tegningsemne:

Tegningsnr.:

Revision:

Bad, HC, PHA

SRA.011.08

Mål: 1 : 50

Dato: 13.08.21

Rev. nr.:

Rev. status:



Standardrom: Bad, PHA

Areal: 4.00

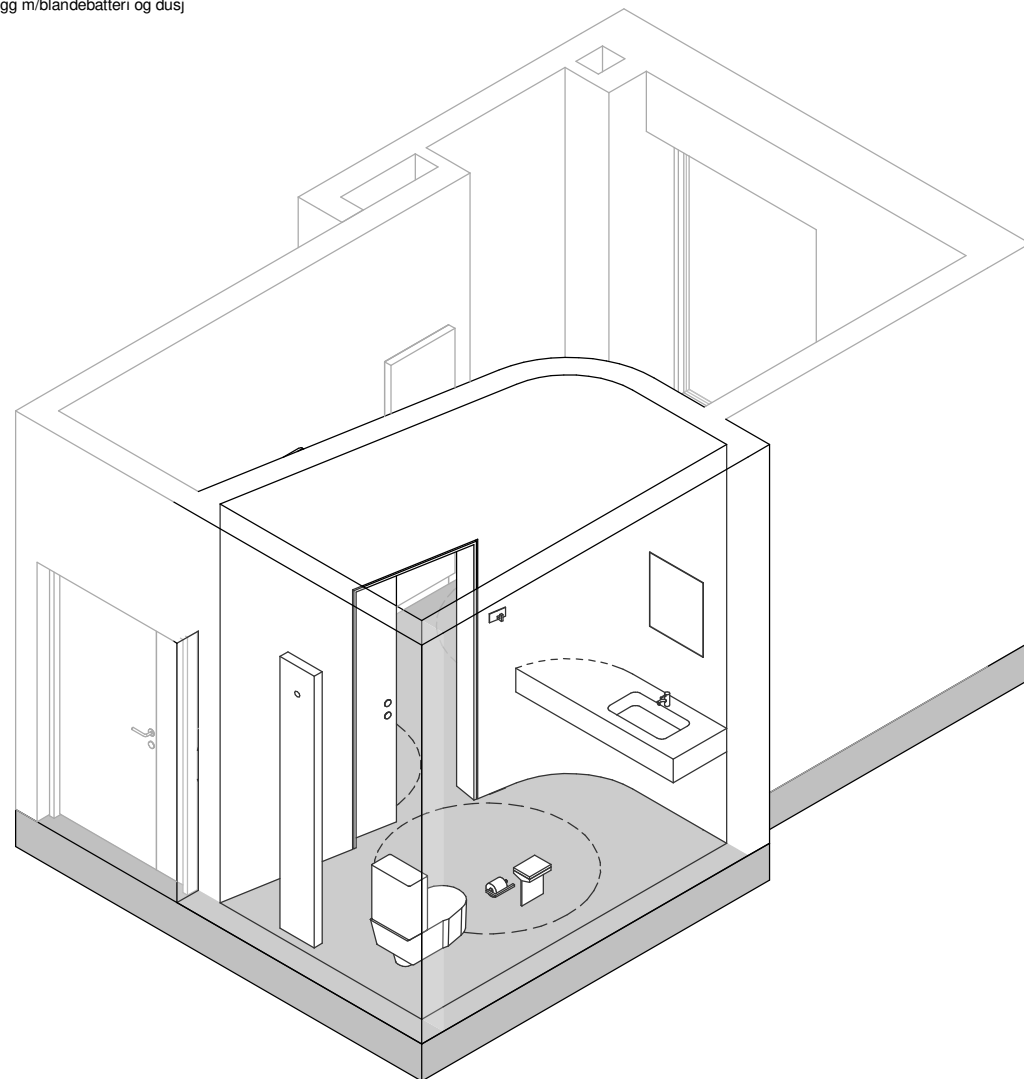
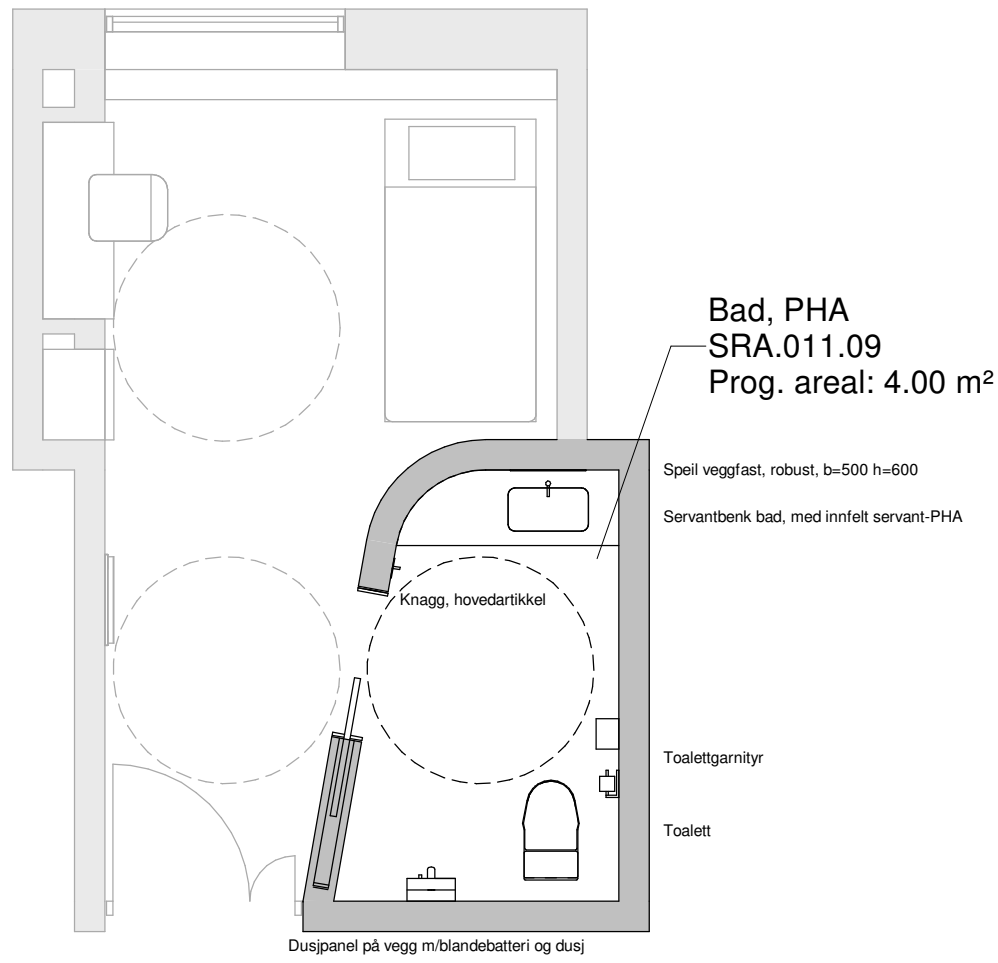

Utstyr i rom				
Artikkelnr	Artikkelnavn	Antall	Skal modelleres	Ansvar
UZH.008	Dusjgarnityr	1	Nei	ARK
FIZ.004	Dusjpanel på vegg m/blandebatteri og dusj	1	Ja	RIV
FXB.003.4	Knagg, robust	1	Ja	ARK
FBC.004.1	Servantbenk bad, med innfelt servant-PHA	1	Ja	ARK
FTZ.001.3	Speil veggfast, robust, b=500 h=600	1	Ja	ARK
NXZ.011	Toalett	1	Ja	RIV
NXZ.010	Toalettgarnityr	1	Ja	ARK

FORELØPIG TEGNING

Tegningsemne:

Tegningsnr.:

Revision:

Bad, PHA

SRA.011.09

Mål: 1 : 50

Dato: 13.08.21

Rev. nr.:

Rev. status:



Standardrom: Desinfeksjon, PHA

Areal: 8.00

Desinfeksjon, PHA
SRA.028.01
Prog. areal: 8.00 m²

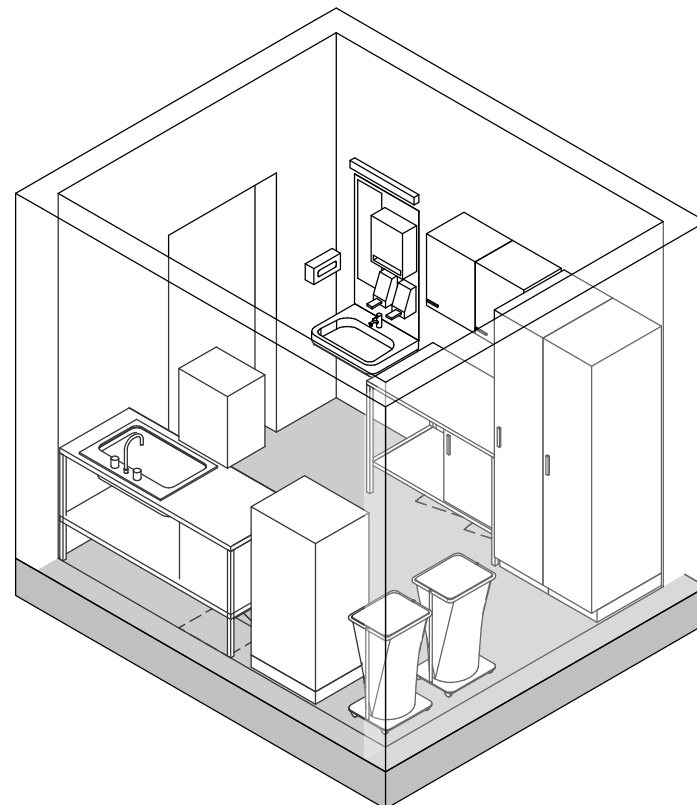
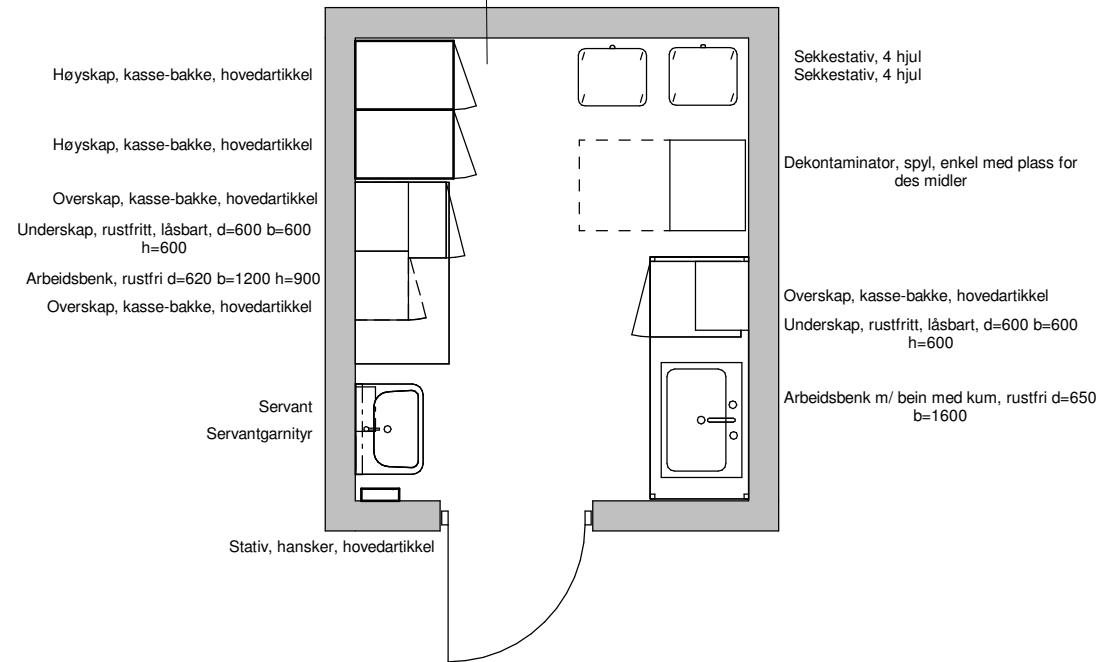

Utstyr i rom				
Artikkelnr	Artikkelnavn	Antall	Skal modelleres	Ansvar
FBA.045.2	Arbeidsbenk, rustfri d=620 b=1200 h=900	1	Ja	ARK
FBC.003.1	Arbeidsbenk m/ bein med kum, rustfri d=650 b=1600	1	Ja	ARK
062.001.8	Avfallsmodul for kildesortering	1	Nei	HF
054.052.3	Dekontaminator, spyl, enkel med plass for des midler	1	Ja	RUT
FSH.001	Høyskap, kasse-bakke, hovedartikkel	2	Ja	ARK
FSH.002	Overskap, kasse-bakke, hovedartikkel	3	Ja	ARK
062.015.2	Sekkestativ, 4 hjul	2	Ja	RUT
NYZ.001	Servant	1	Ja	RIV
NYZ.008	Servantgarnityr	1	Ja	ARK
FXB.002	Stativ, hansker, hovedartikkel	1	Ja	ARK
FSA.011.1	Underskap, rustfritt, låsbart, d=600 b=600 h=600	2	Ja	ARK

FORELØPIG TEGNING

Tegningsemne:

Tegningsnr.:

Revision:

Desinfeksjon, PHA

SRA.028.01

Mål: 1 : 50

Dato: 13.08.21

Rev. nr.:

Rev. status:



Standardrom: Frontdesk (Torg), PHA

Areal: 24.00

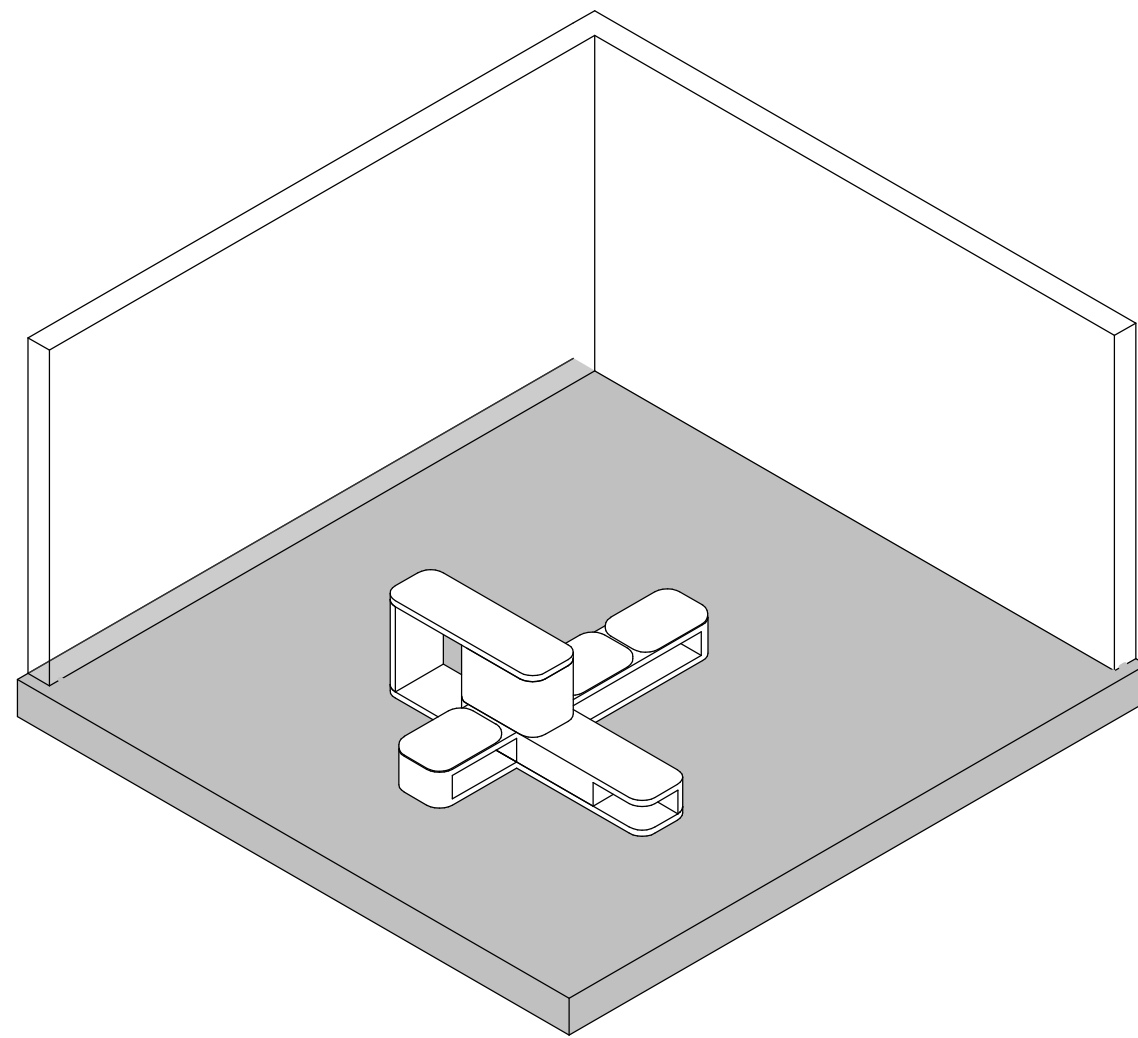

Utstyr i rom				
Artikkelnr	Artikkelnavn	Antall	Skal modelleres	Ansvar
FDB.004	Frontdesk, Spesial, hovedartikkel	1	Ja	ARK
090.001	PC	2	Ja	RIKT

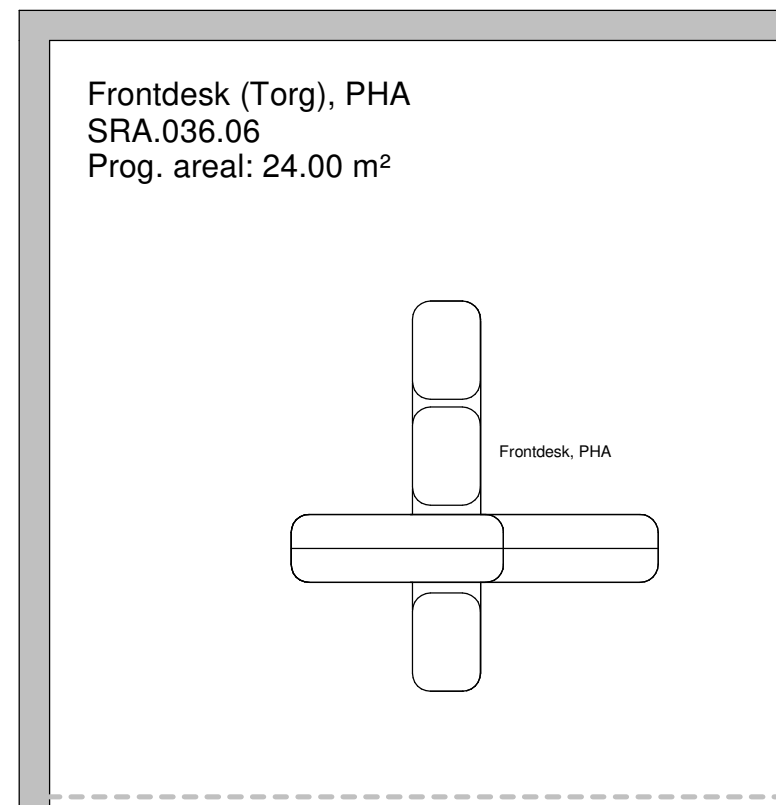

FORELØPIG TEGNING

Tegningsemne:

Tegningsnr.:

Revision:

Frontdesk (Torg), PHA

SRA.036.06

Mål: 1 : 50

Dato: 13.08.21

Rev. nr.:

Rev. status:



Standardrom: Forrom, skjerming, PHA

Areal: 5.00

Utstyr i rom				
Artikkelnr	Artikkelnavn	Antall	Skal modelleres	Ansvar
FBA.069	Benk, skjerming, hovedartikkel	1	Ja	ARK

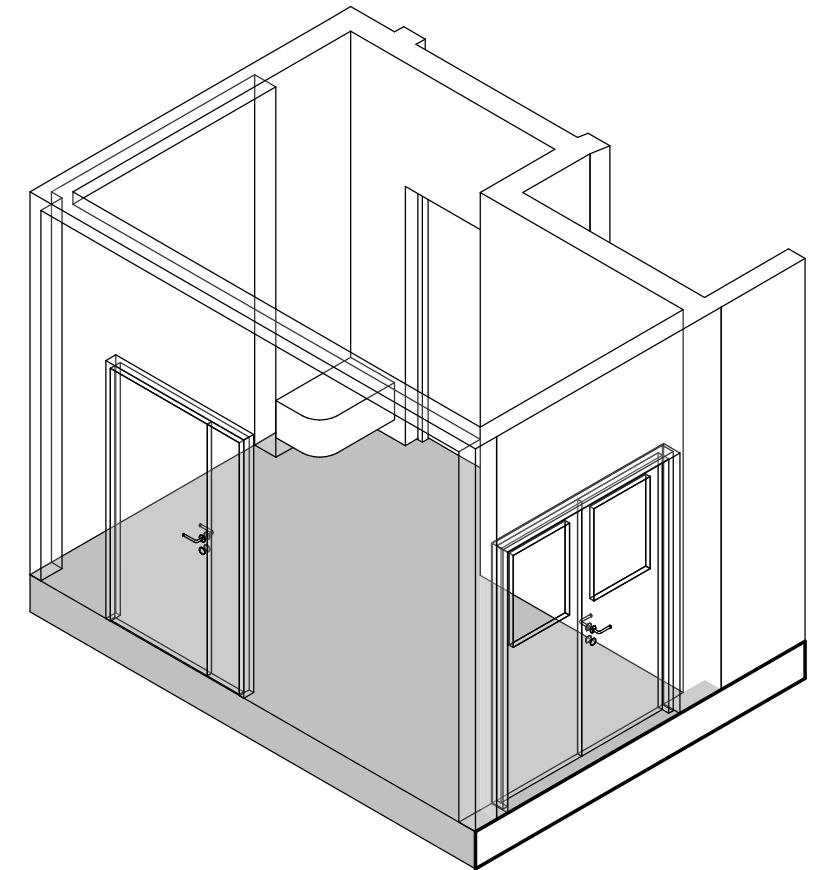
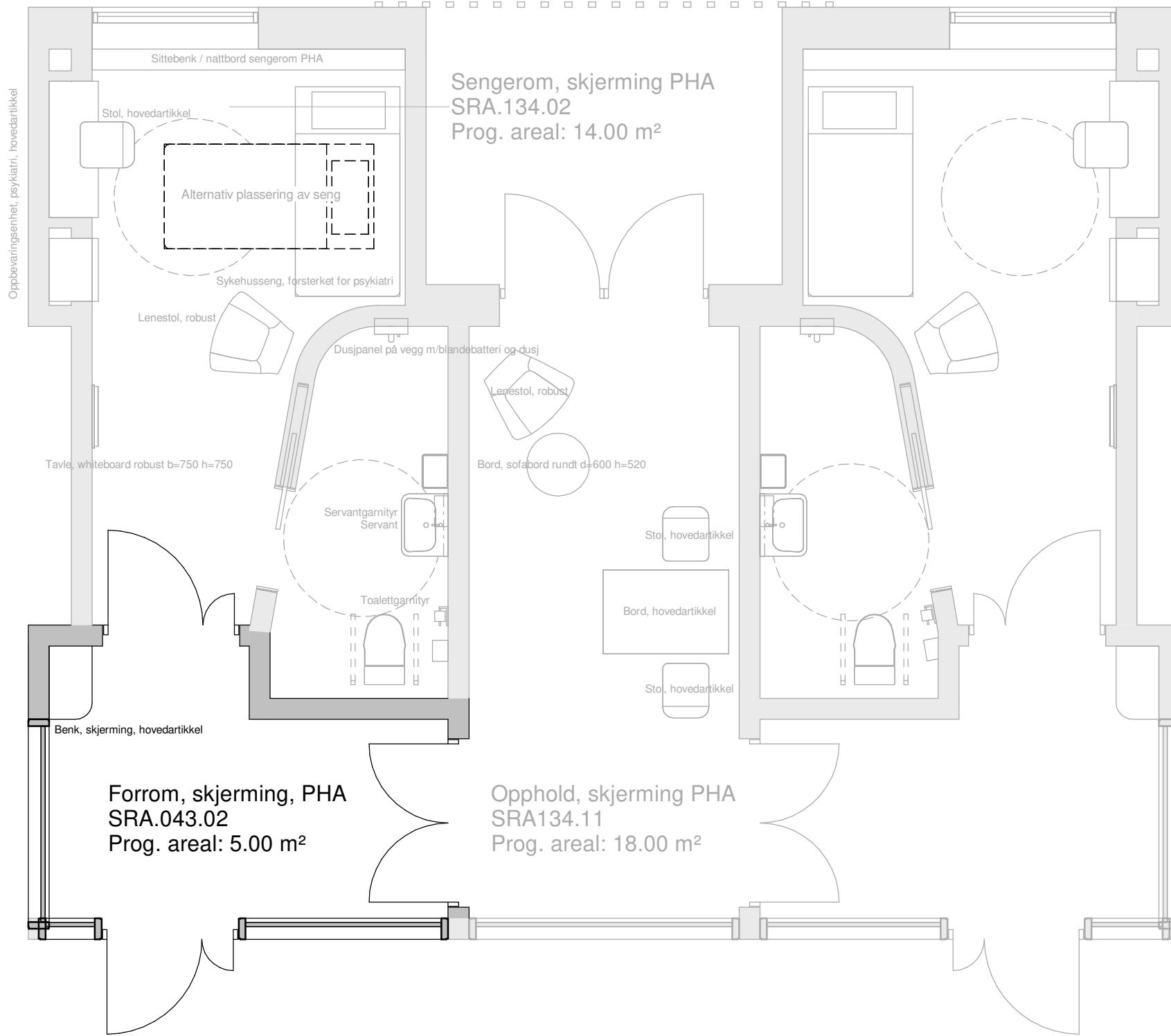

FORELØPIG TEGNING

Tegningsemne:

Tegningsnr.:

Revision:

Forrom, skjerming, PHA

SRA.043.02

Mål: 1 : 50

Dato: 13.08.21

Rev. nr.:

Rev. status:



Standardrom: Garderobe, personal PHA

Areal: 5.00

Utstyr i rom				
Artikkelnr	Artikkelnavn	Antall	Skal modelleres	Ansvar
FHA.006.1	Garderobestativ, ensidig m skohylle d=380 b=1050	3	Ja	ARK
FXB.003.3	Knaggerekke, 7 lange kroker, b=1050	2	Ja	ARK

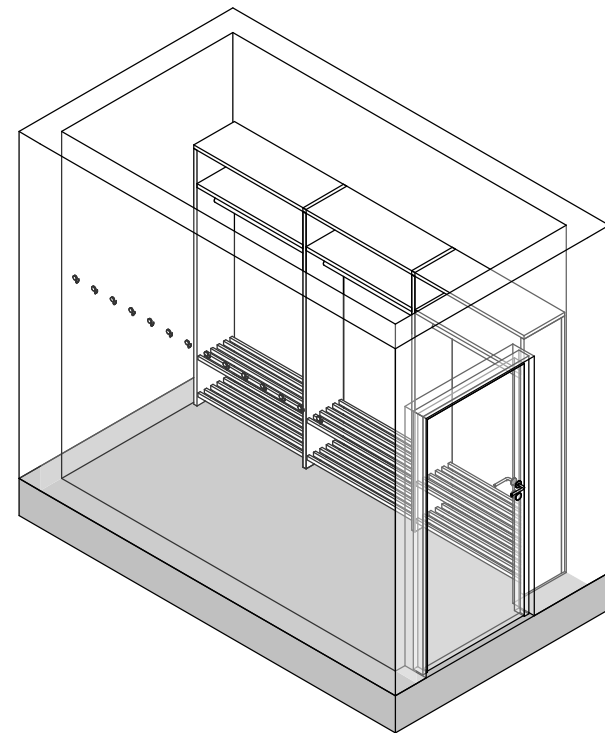
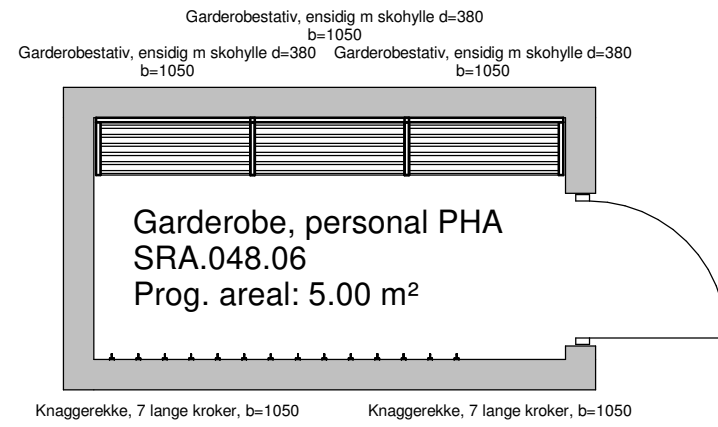

FORELØPIG TEGNING

Tegningsemne:

Tegningsnr.:

Revision:

Garderobe, personal, PHA

SRA.048.06

Mål: 1 : 50

Dato: 13.08.21

Rev. nr.:

Rev. status:



Standardrom: Lager, bagasje, PHA

Areal: 12.00

Utstyr i rom				
Artikkelnr	Artikkelnavn	Antall	Skal modelleres	Ansvar
FHB.001.2	Hyllereol, laminat d=400 b=800 h=2100	4	Ja	ARK

Hyllereol, laminat d=400 b=800 h=2100
Hyllereol, laminat d=400 b=800 h=2100
Hyllereol, laminat d=400 b=800 h=2100
Hyllereol, laminat d=400 b=800 h=2100

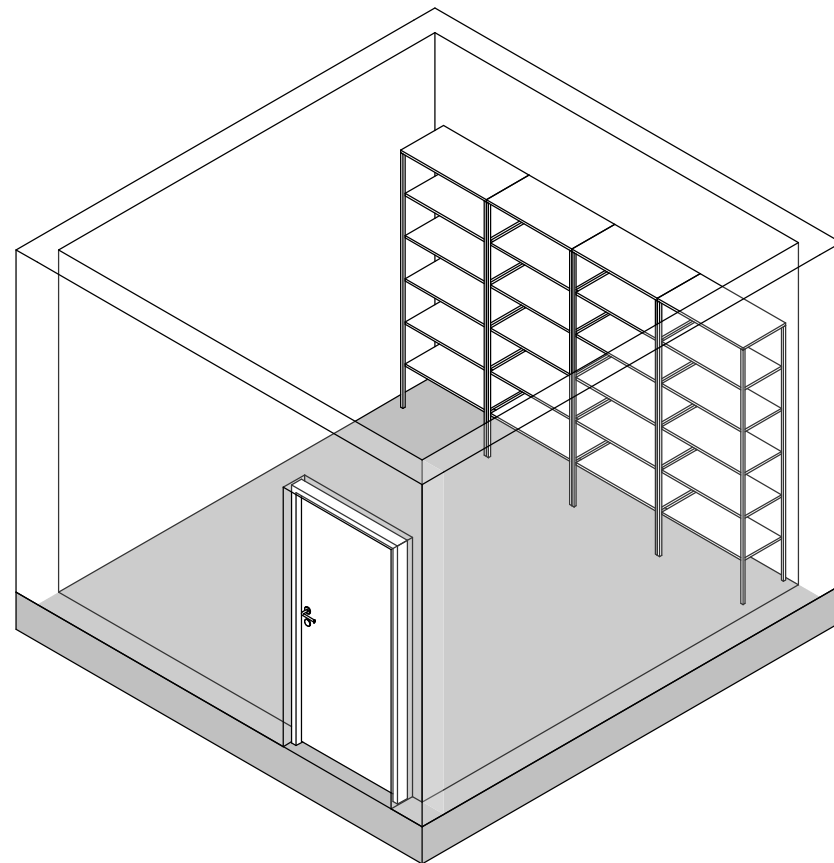
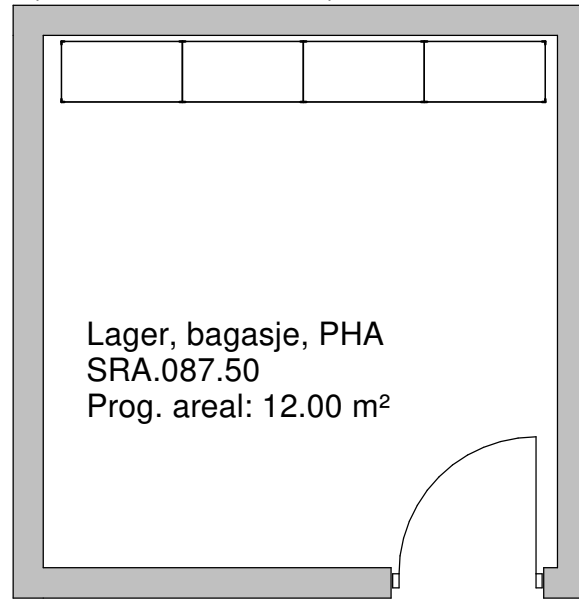

FORELØPIG TEGNING

Tegningsemne:

Tegningsnr.:

Revision:

Lager, bagasje, PHA

SRA.087.50

Mål: 1 : 50

Dato: 13.08.21

Rev. nr.:

Rev. status:



Standardrom: Opphold, PHA

Areal: 25.00

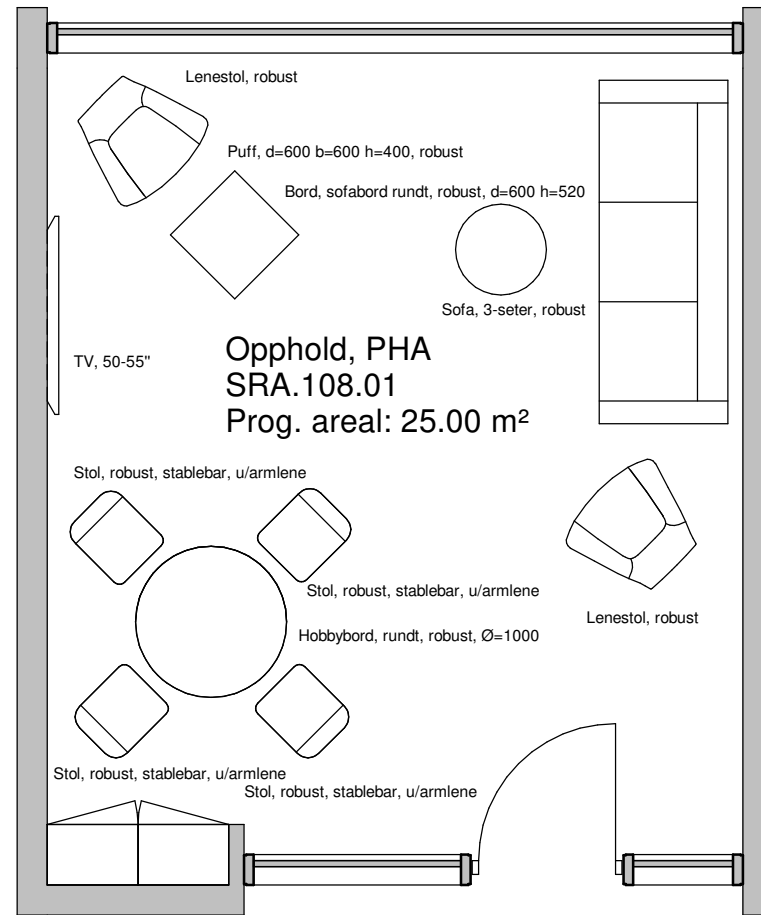

Høyskap, generelt låsbart d=400 b=600
h=2100, robust
Høyskap, generelt låsbart d=400 b=600
h=2100, robust

Utstyr i rom				
Artikkelnr	Artikkelnavn	Antall	Skal modelleres	Ansvar
062.001.8	Avfallsmodul for kildesortering	1	Nei	HF
GBA.005.9	Bord, sofabord rundt, robust, d=600 h=520	1	Ja	IARK
GBA.005.8	Hobbybord, rundt, robust, Ø=1000	1	Ja	IARK
FSA.069.4	Høyskap, generelt låsbart d=400 b=600 h=2100, robust	2	Ja	ARK
GPZ.006.3	Lenestol, robust	2	Ja	IARK
GPZ.009.2	Puff, d=600 b=600 h=400, robust	1	Ja	IARK
GOZ.008.6	Sofa, 3-seter, robust	1	Ja	IARK
GPZ.001.8	Stol, robust, stablebar, u/armle	4	Ja	IARK
090.037	TV, 50-55"	1	Ja	IKT

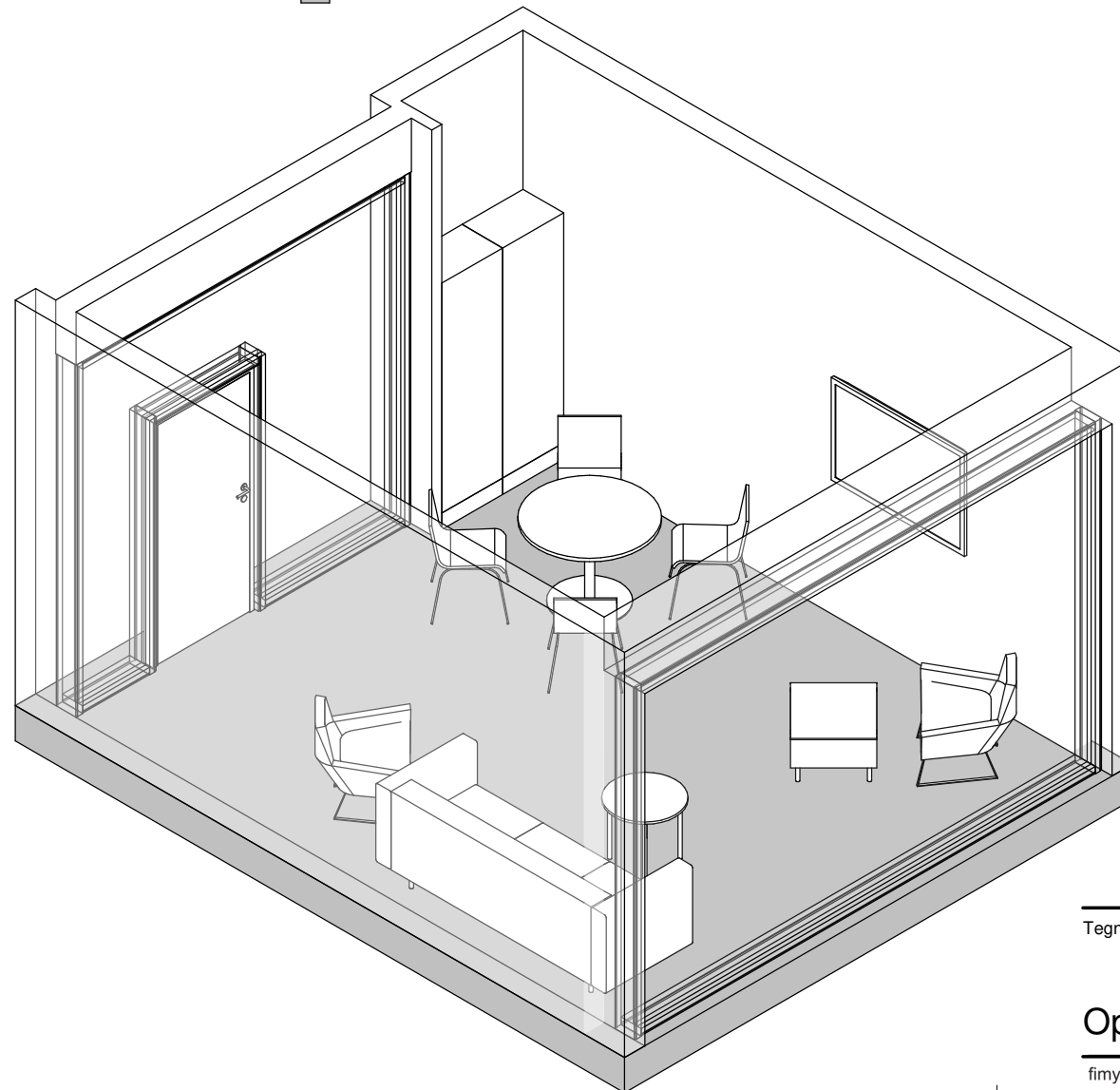

FORELØPIG TEGNING

Tegningsemne:

Tegningsnr.:

Revision:

Opphold, PHA

SRA.108.01

Mål: 1 : 50

Dato: 13.08.21

Rev. nr.:

Rev. status:



Standardrom: Opphold/spis, PHA

Areal: 30.00

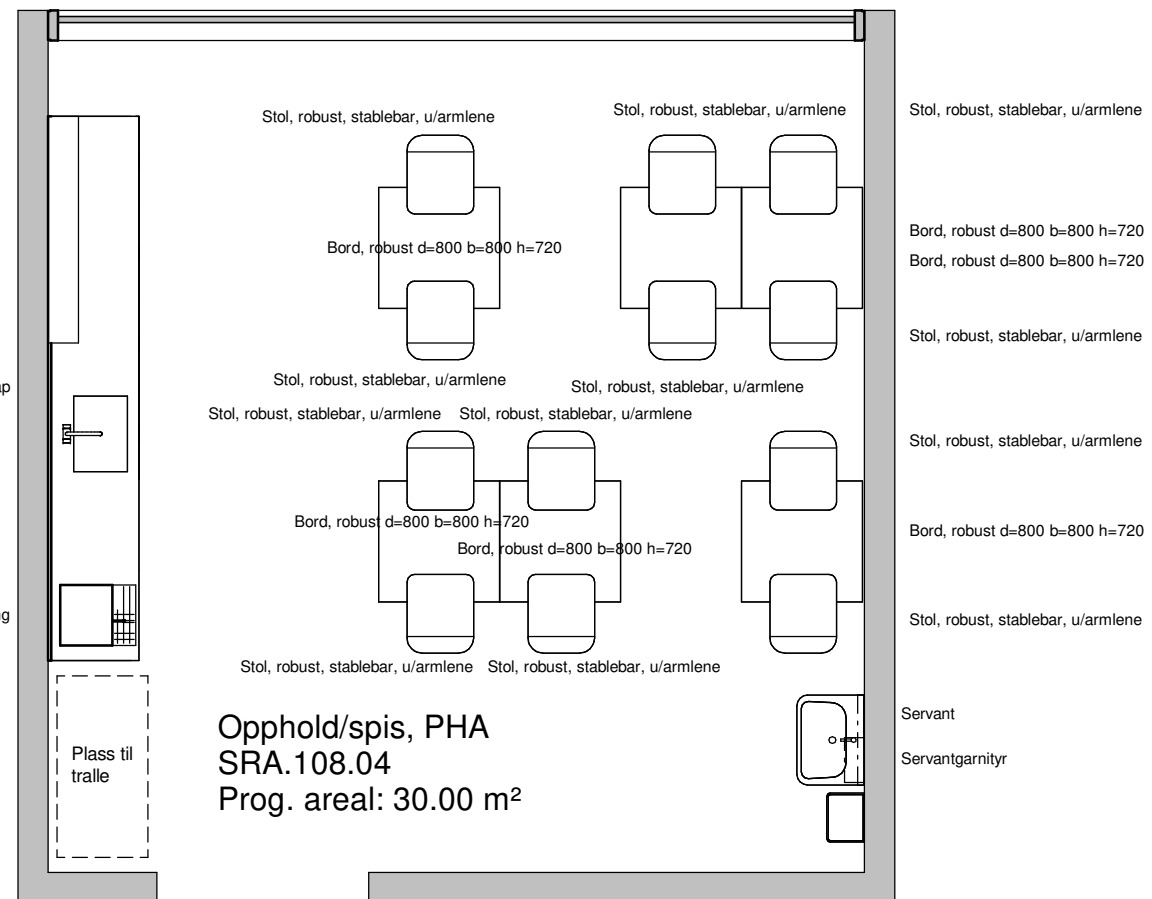

Utstyr i rom				
Artikkelnr	Artikkelnavn	Antall	Skal modelleres	Ansvar
FBB.002.3	Bakplate tekjøkken, b=3600	1	Ja	ARK
FBC.002.11	Benkeplate med kum d=620 b=3600	1	Ja	ARK
GBA.005.14	Bord, robust d=800 b=800 h=720	6	Ja	IARK
FHA.003.3	Hylle, vegghengt enkel, d=200 b=1500	1	Ja	ARK
NYZ.001	Servant	1	Ja	RIV
NYZ.008	Servantgarnityr	1	Ja	ARK
FSI.002.2	Skuffeseksjon, kjøkken, tre skuffer, d=600 b=600 h=900	3	Ja	ARK
GPZ.001.8	Stol, robust, stablebar, u/armlene	12	Ja	IARK
FSI.015.4	Tekjøkken, 6x600-moduler, lavt kjøleskap	1	Ja	ARK
FSI.003.2	Underskap kjøkken b=600 for innbygging, kjøleskap	1	Ja	ARK
FSI.003.1	Underskap kjøkken b=600 for innbygging, oppvaskmaskin	1	Ja	ARK
FSI.003.4	Underskap kjøkken for innbygging, b=600, vaskeskap	1	Ja	ARK

Tekjøkken, 6x600-moduler, lavt kjøleskap

Kaffemaskin, med vanntilkobling

Plass til
tralle

Opphold/spis, PHA
SRA.108.04
Prog. areal: 30.00 m²

Servant
Servantgarnityr

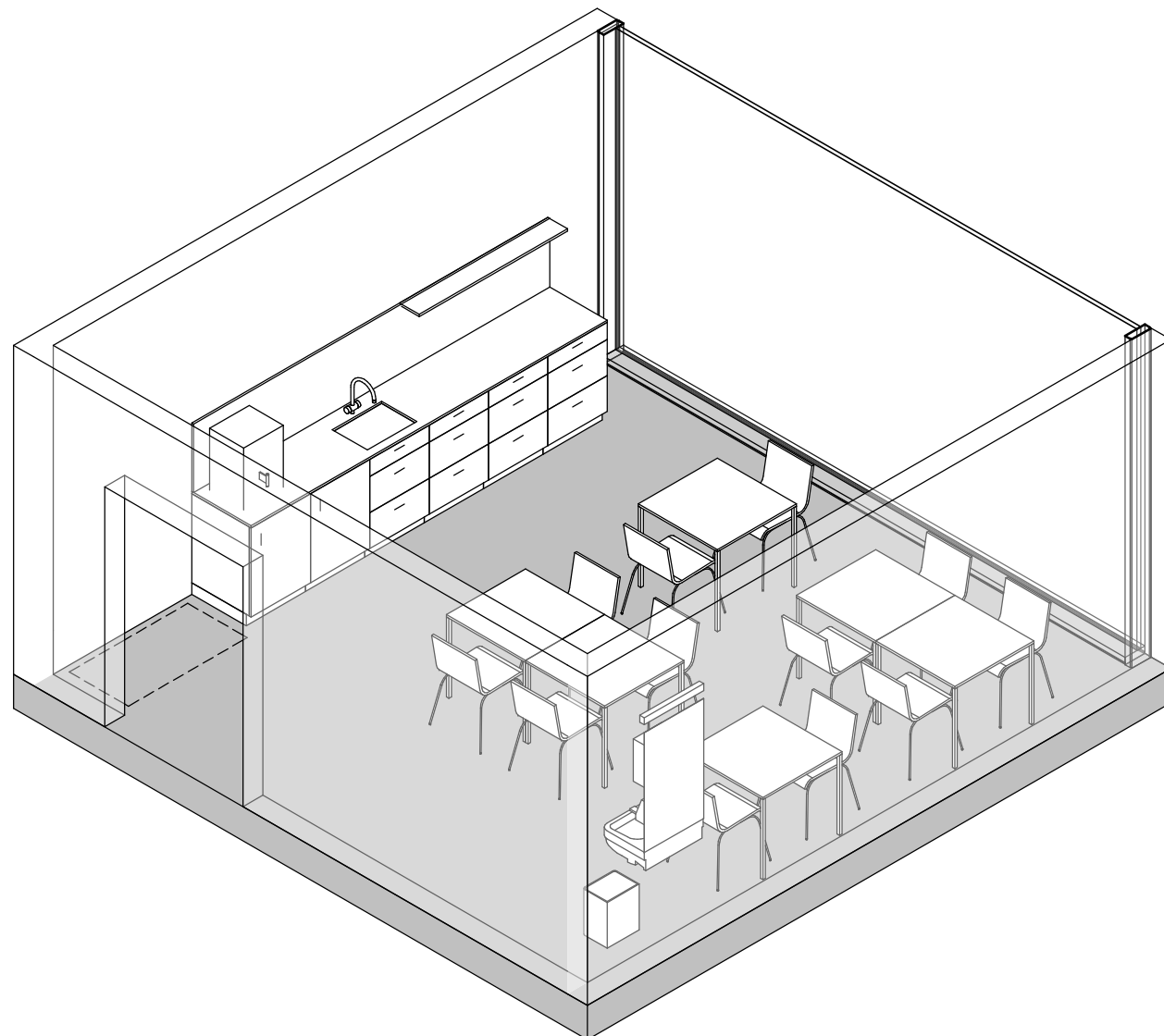

FORELØPIG TEGNING

Tegningsemne:

Tegningsnr.:

Revision:

Opphold/spis, PHA

SRA.108.04

Mål: 1 : 50

Dato: 13.08.21

Rev. nr.:

Rev. status:



Standardrom: Samtale, PHA

Areal: 12.00

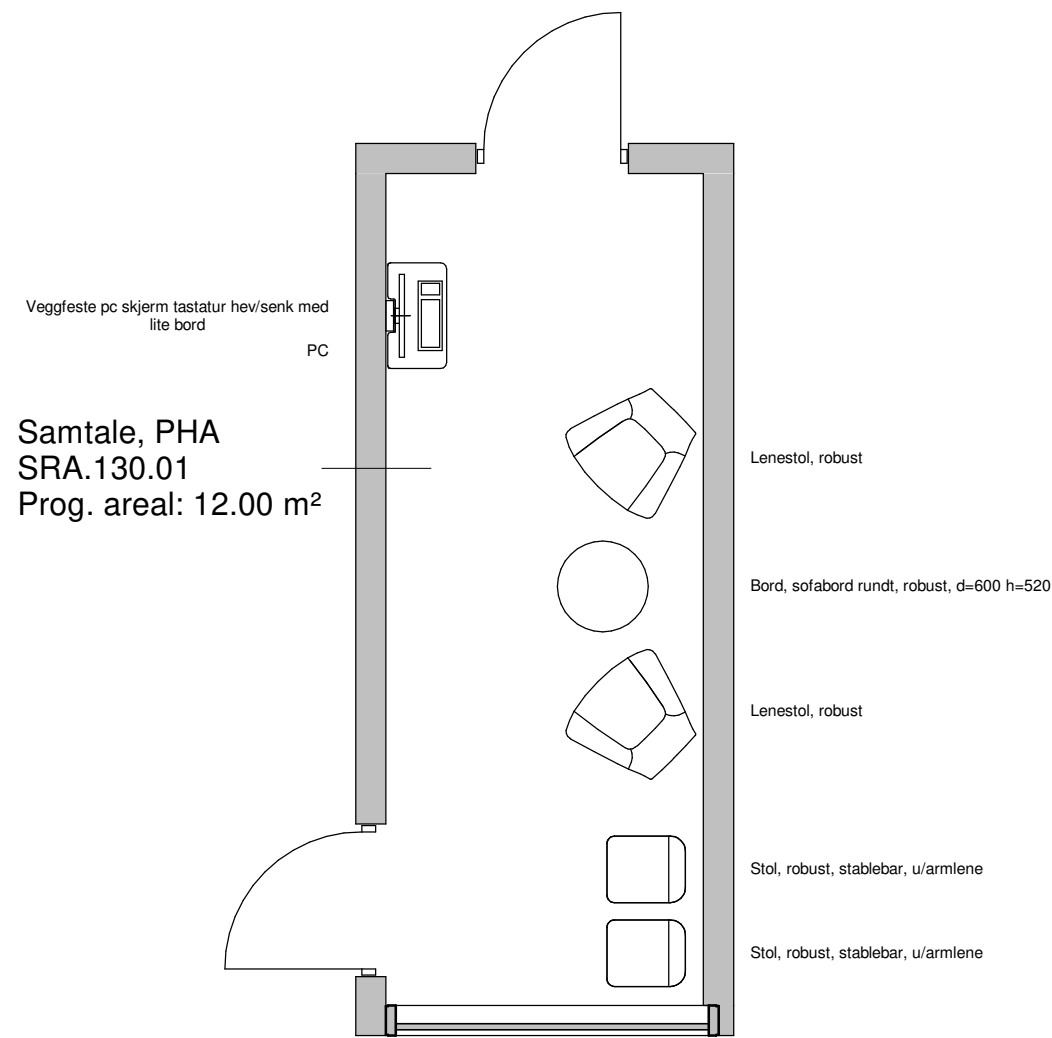

Utstyr i rom				
Artikkelnr	Artikkelnavn	Antall	Skal modelleres	Ansvar
GBA.005.9	Bord, sofabord rundt, robust, d=600 h=520	1	Ja	IARK
GPZ.006.3	Lenestol, robust	2	Ja	IARK
090.001	PC	1	Ja	RIKT
GPZ.001.8	Stol, robust, stablebar, u/armle	2	Ja	IARK
FBA.068.2	Veggfeste pc skjerm tastatur hev/senk med lite bord	1	Ja	ARK

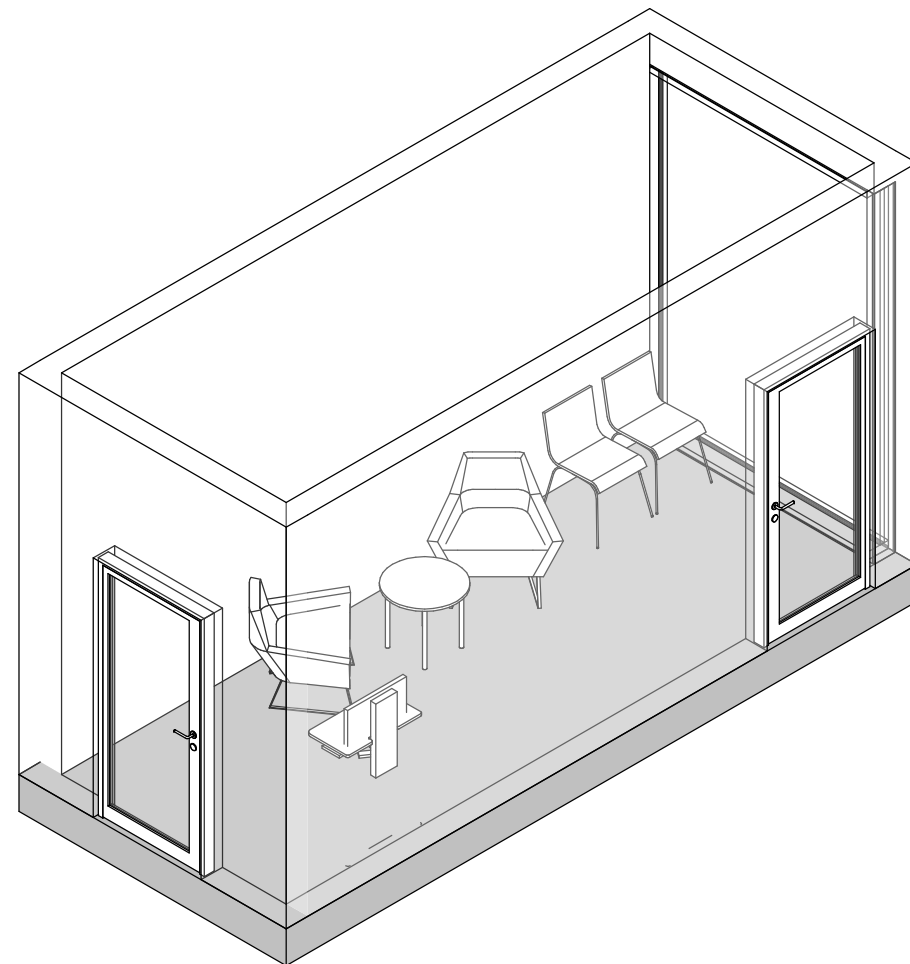

FORELØPIG TEGNING

Tegningsemne:

Tegningsnr.:

Revision:

Samtale, PHA

SRA.130.01

Mål: 1 : 50

Dato: 13.08.21

Rev. nr.:

Rev. status:



Standardrom: Sengerom, skjerming PHA

Areal: 14.00

Utstyr i rom				
Artikkelnr	Artikkelnavn	Antall	Skal modelleres	Ansvar
062.001.8	Avfallsmodul for kildesortering	1	Nei	HF
GPZ.006.3	Lenestol, robust	1	Ja	IARK
FSA.080	Oppbevaringsenhet, psykiatri, hovedartikkel	1	Ja	ARK
FOA.001.5	Sittebenk / nattbord sengerom PHA	1	Ja	ARK
GPZ.001.8	Stol, robust, stablebar, u/armlene	1	Ja	IARK
031.007.6	Sykehusseng, forsterket for psykiatri	1	Ja	RUT
FBB.001.3	Tavle, whiteboard robust b=750 h=750	1	Ja	ARK

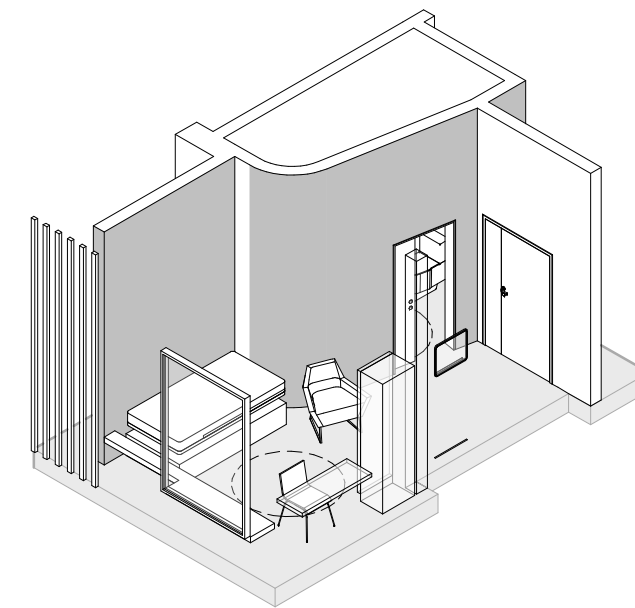
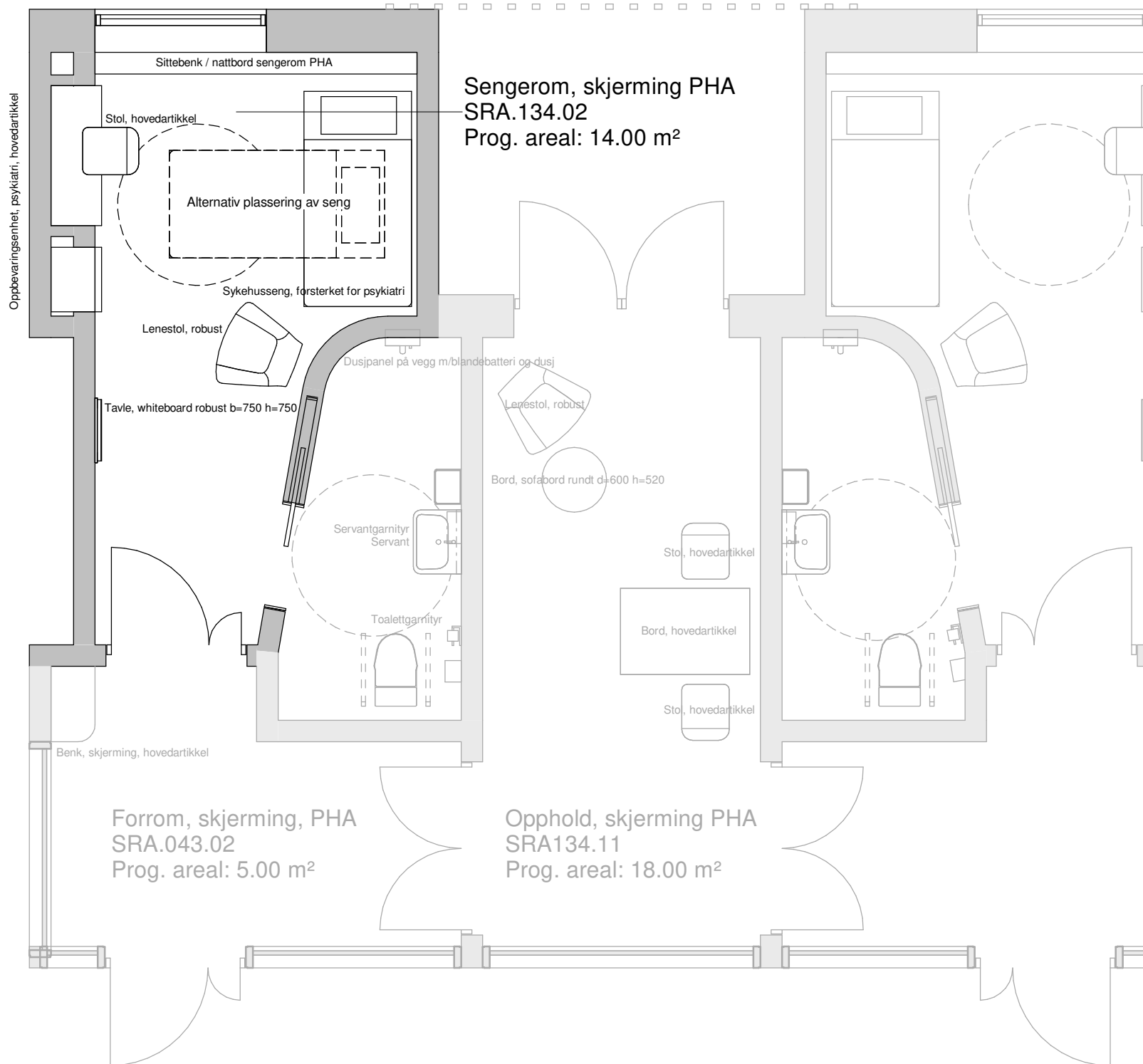

FORELØPIG TEGNING

Tegningsemne:

Tegningsnr.:

Revision:

Sengerom, skjerming, PHA

SRA.134.02

Mål: 1 : 50

Dato: 13.08.21

Rev. nr.:

Rev. status:

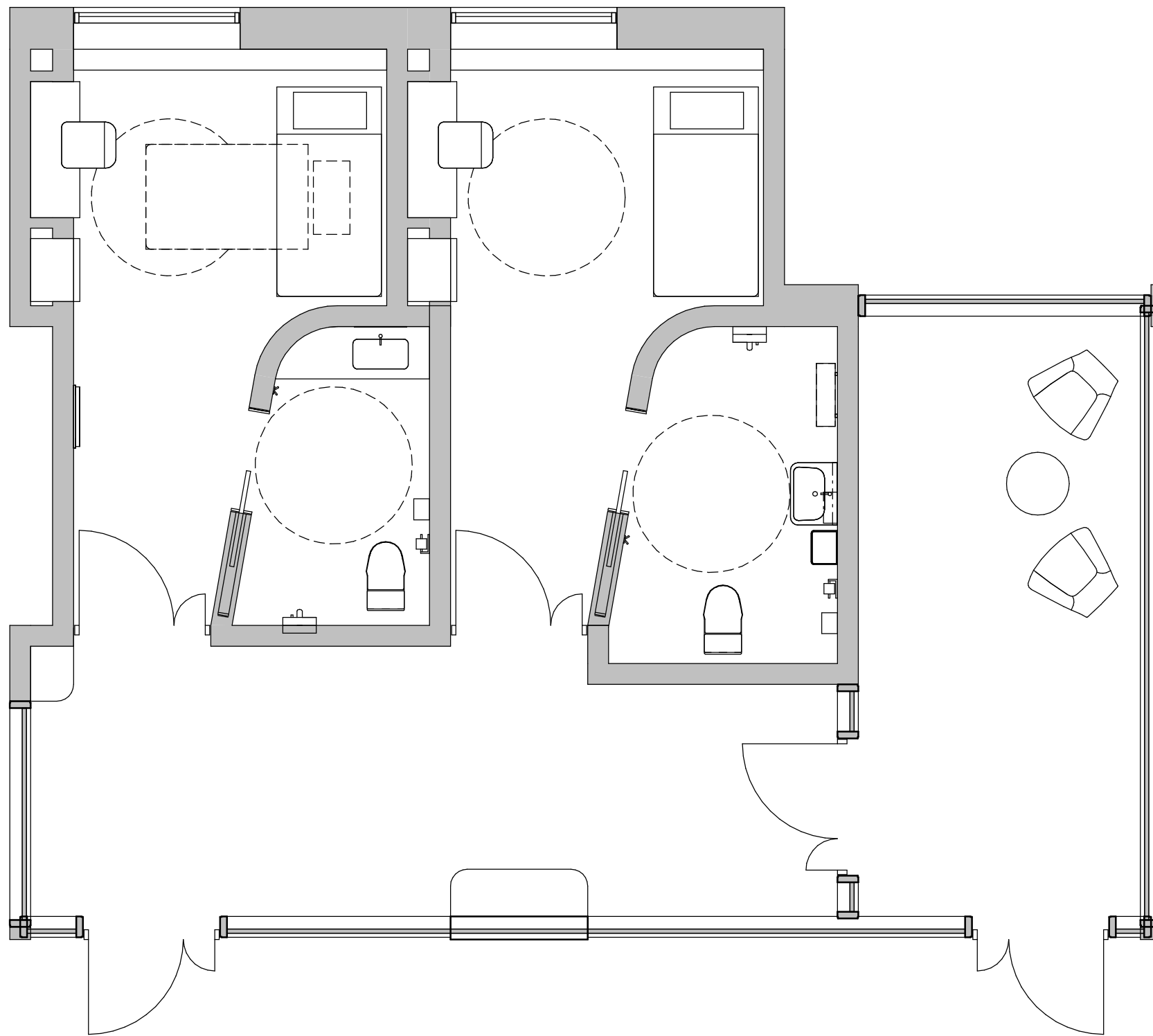

SRA.134.02_1 - Studie 1, Sengerom skjerming

Studie sengerom skjerming:

- Opphold ligger i ende (ikke mellom sengerommene).
- Forrom ligger i front av begge sengerom.
- Ett av badene kan lages større,

FORELØPIG TEGNING

Tegningsemne:

Tegningsnr.:

Revision:

Studie 1, Sengerom skjerming

SRA.134.02_1

Mål: 1 : 50

Dato: 13.08.21

Rev. nr.:

Rev. status:



Standardrom: Sengerom, PHA

Areal: 14.00

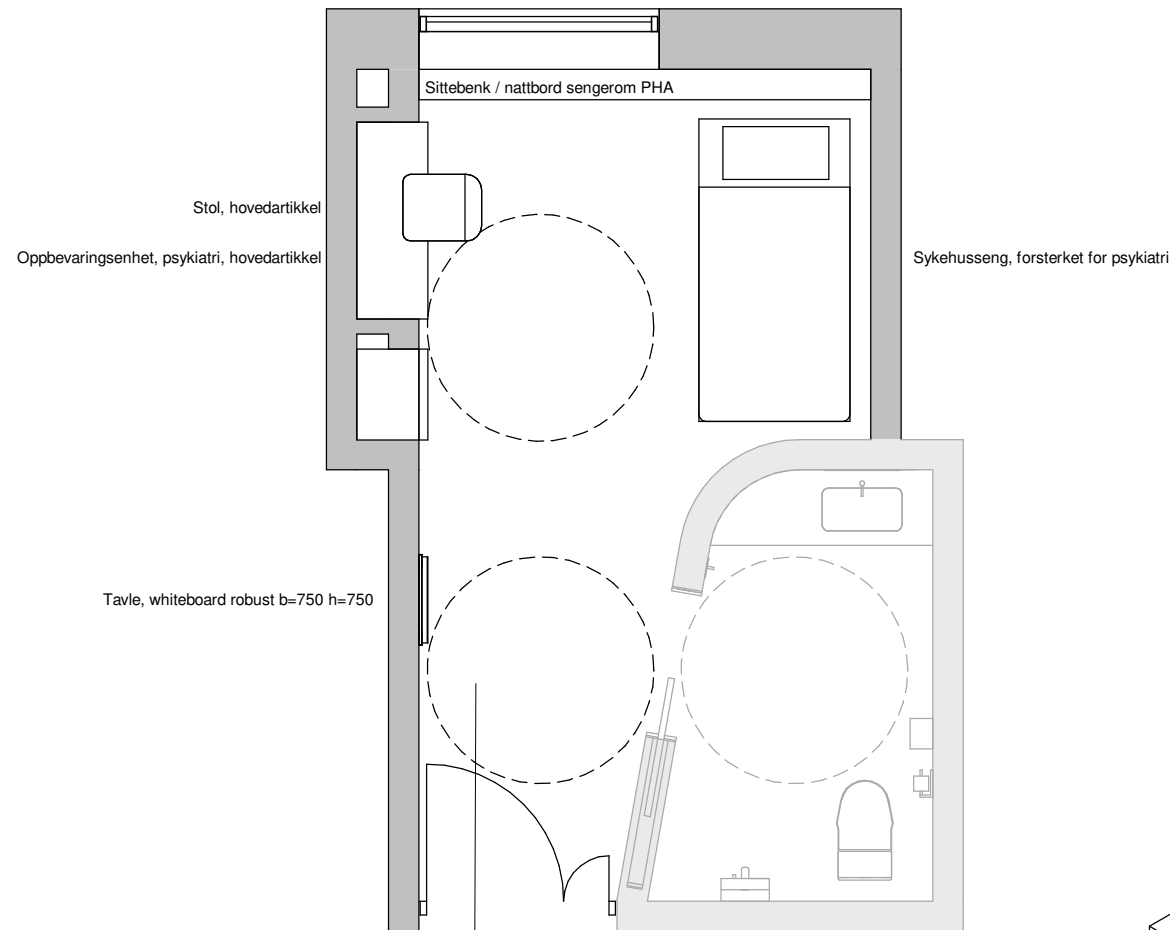

Sengerom, PHA
SRA.134.05
Prog. areal: 14.00 m²

Utstyr i rom				
Artikkelnr	Artikkelnavn	Antall	Skal modelleres	Ansvar
062.001.8	Avfallsmodul for kildesortering	1	Nei	HF
GPZ.006.3	Lenestol, robust	1	Ja	IARK
FSA.080	Oppbevaringsenhet, psykiatri, hovedartikkel	1	Ja	ARK
FOA.001.5	Sittebenk / nattbord sengerom PHA	1	Ja	ARK
GPZ.001.8	Stol, robust, stablebar, u/armlene	1	Ja	IARK
031.007.6	Sykehusseng, forsterket for psykiatri	1	Ja	RUT
FBB.001.3	Tavle, whiteboard robust b=750 h=750	1	Ja	ARK

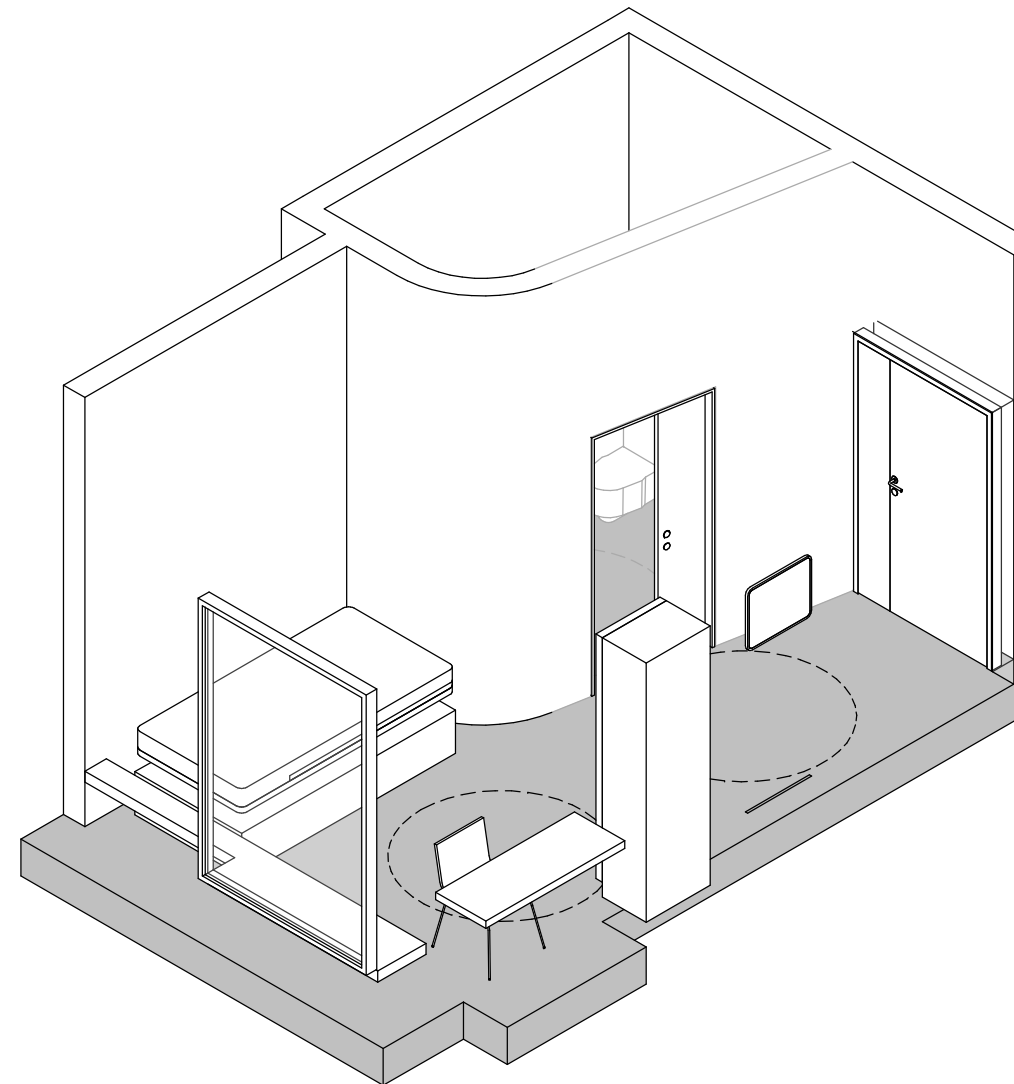

FORELØPIG TEGNING

Tegningsemne:

Tegningsnr.:

Revision:

Sengerom, PHA

SRA.134.05

Mål: 1 : 50

Dato: 13.08.21

Rev. nr.:

Rev. status:



SRA134.11 Opphold, skjerming PHA

Standardrom: Opphold, skjerming PHA

Areal: 18.00

Utstyr i rom				
Artikkelnr	Artikkelnavn	Antall	Skal modelleres	Ansvar
GBA.005	Bord, hovedartikkel	1	Ja	IARK
GBA.005.9	Bord, sofabord rundt, robust, d=600 h=520	1	Ja	IARK
GPZ.006.3	Lenestol, robust	1	Ja	IARK
GPZ.001.8	Stol, robust, stablebar, u/armlene	2	Ja	IARK

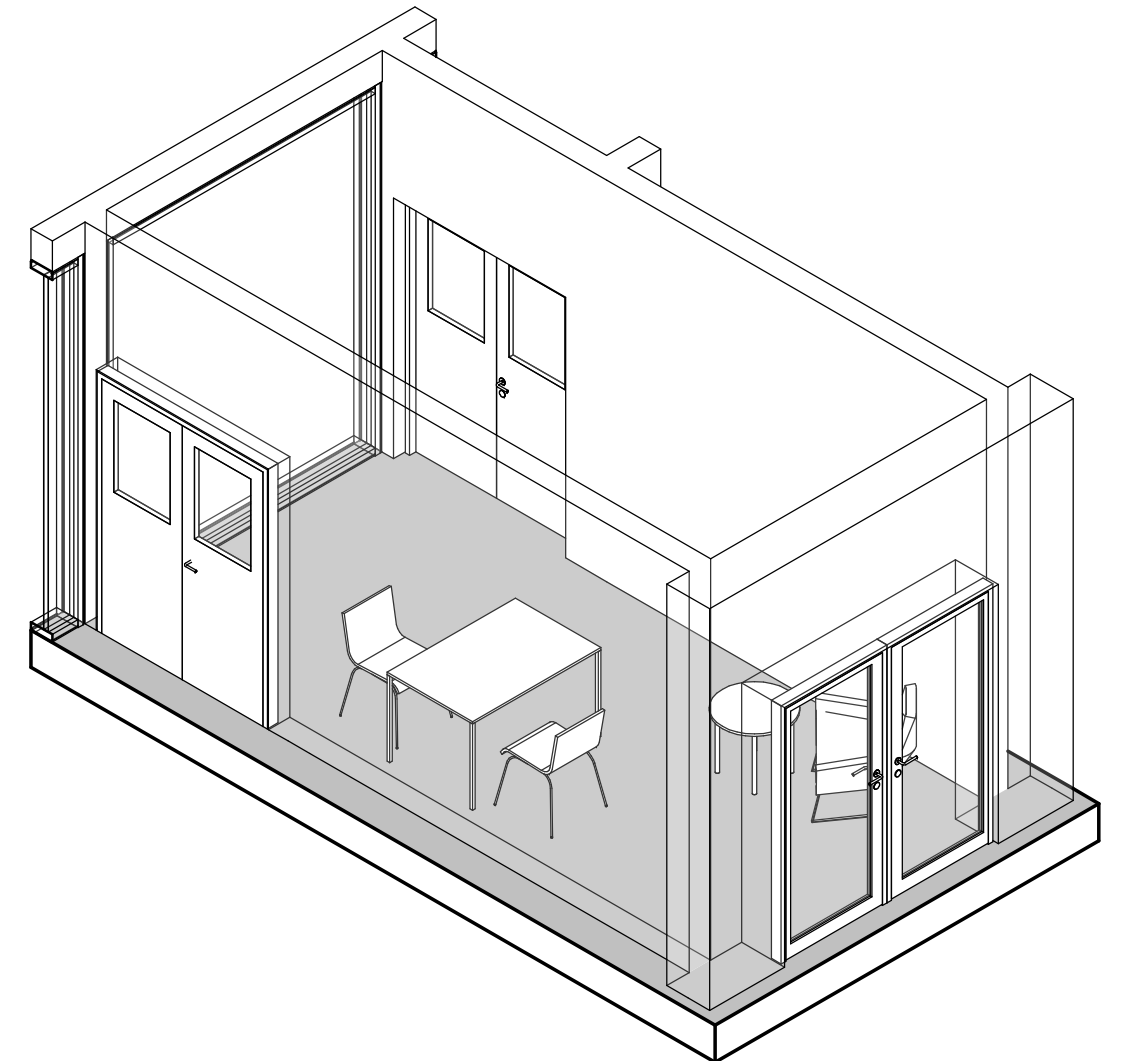
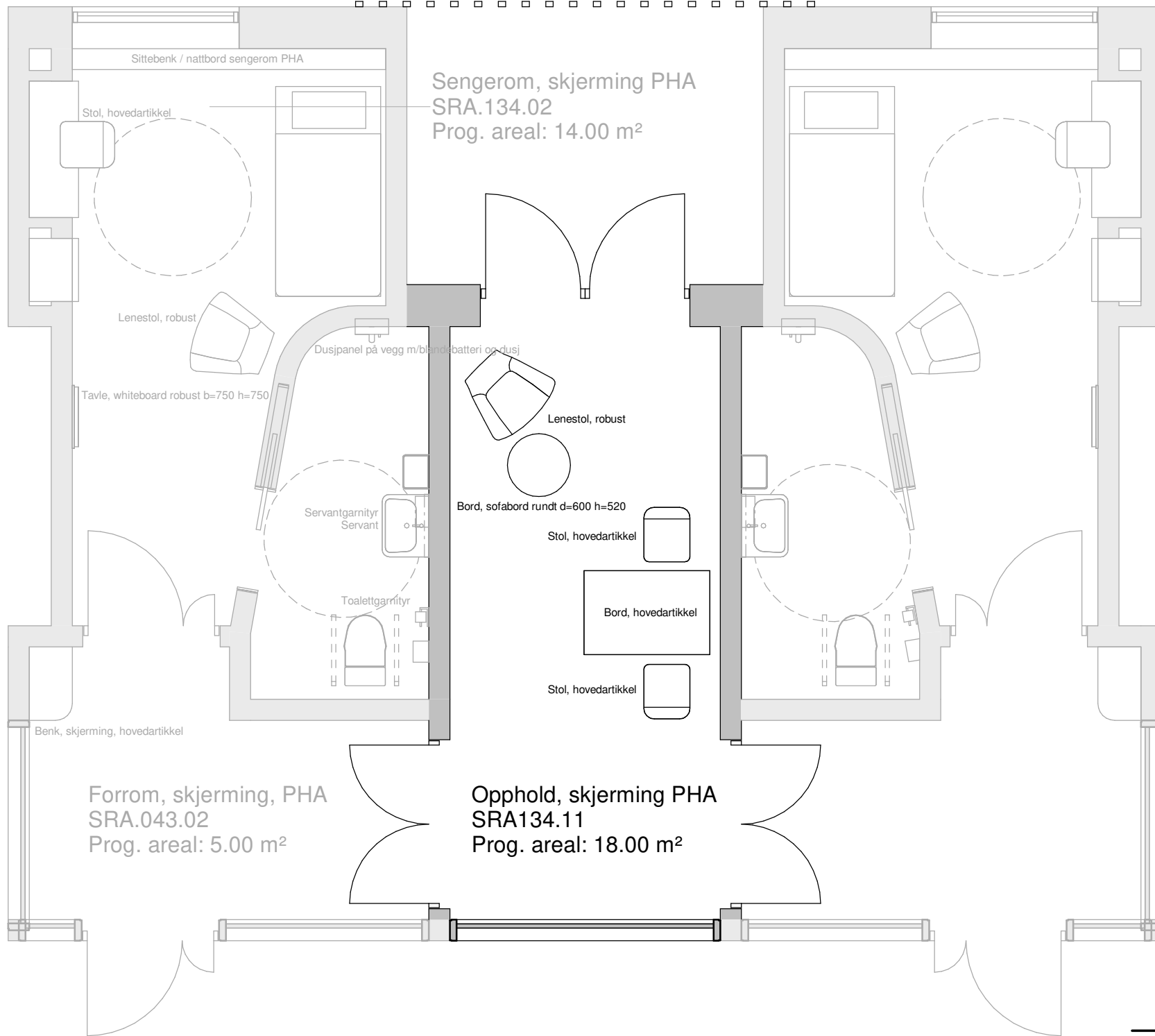

FORELØPIG TEGNING

Tegningsemne:

Tegningsnr.:

Revision:

Opphold, skjerming, PHA

SRA.134.11

Mål: 1 : 50

Dato: 13.08.21

Rev. nr.:

Rev. status:



Standardrom: Vaskerom, pasienttøy, PHA

Areal: 8.00

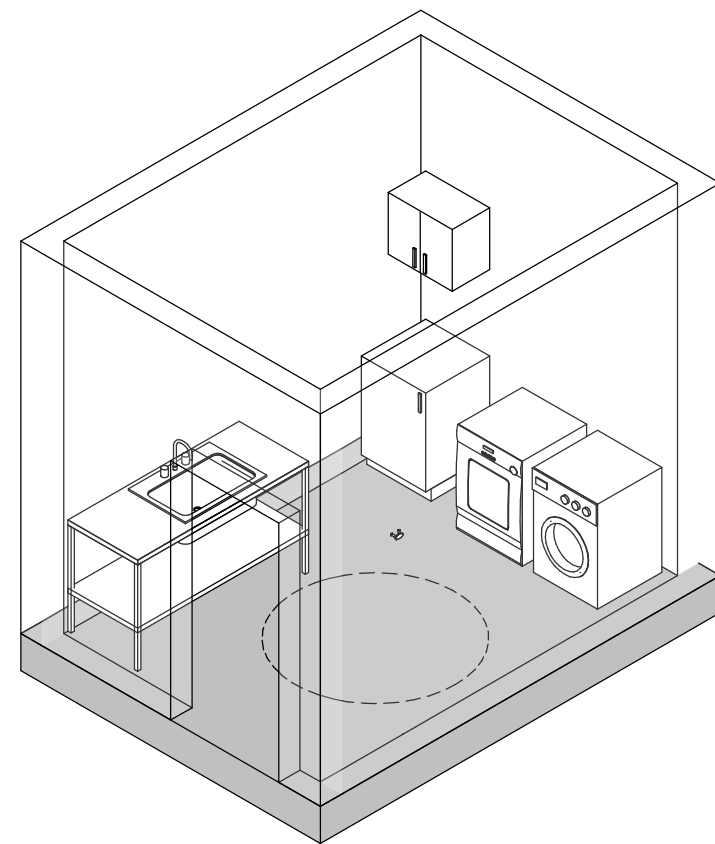

Utstyr i rom				
Artikkelnr	Artikkelnavn	Antall	Skal modelleres	Ansvar
FBC.003.1	Arbeidsbenk m/ bein med kum, rustfri d=650 b=1600	1	Ja	ARK
FXB.003.1	Knagg, dobbel	1	Ja	ARK
FSA.013	Overskap, generell, hovedartikkel	1	Ja	ARK
053.009	Tørketrommel, tekstiler	1	Ja	RUT
FSA.011	Underskap, generelt, hovedartikkel	1	Ja	ARK
053.008	Vaskemaskin, tekstiler	1	Ja	RUT

FORELØPIG TEGNING

Tegningsemne:

Tegningsnr.:

Revision:

SRA.186.02

Vaskerom, pasienttøy, PHA

Mål: 1 : 50

Dato: 13.08.21

Rev. nr.:

Rev. status:



Standardrom: WC, HC, pasient, PHA

Areal: 5.00

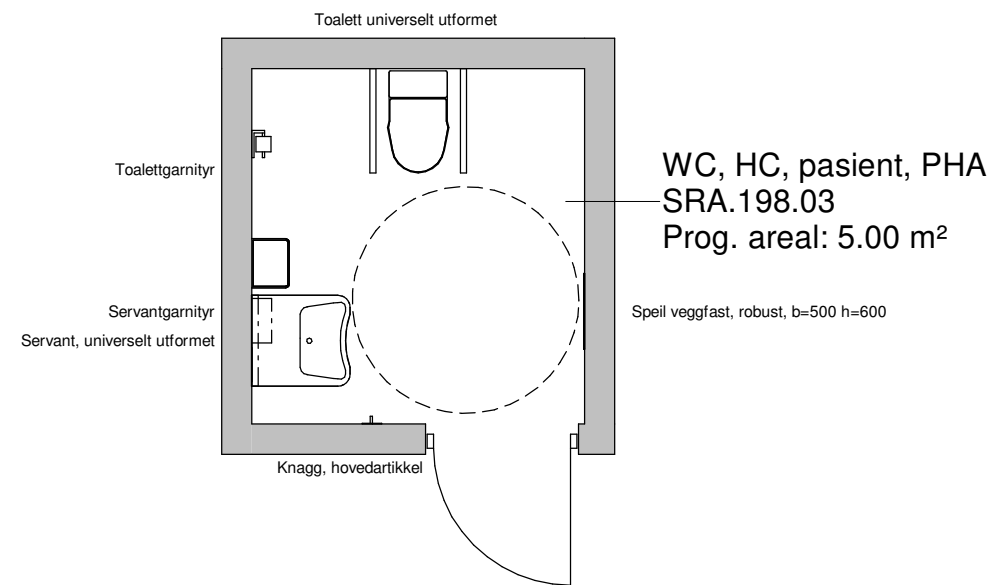

Utstyr i rom				
Artikkelnr	Artikkelnavn	Antall	Skal modelleres	Ansvar
GXZ.012	Avfallsstativ, vegghengt lukket	1	Ja	ARK
FXB.003.4	Knagg, robust	1	Ja	ARK
NYZ.002	Servant, universelt utformet	1	Ja	RIV
NYZ.008	Servantgarnityr	1	Ja	ARK
FTZ.001.3	Speil veggfast, robust, b=500 h=600	1	Ja	ARK
FXC.001	Støttehåndtak toalett, vegghengt, hovedartikkel	1	Ja	ARK
NXZ.010	Toalettgarnityr	1	Ja	ARK
NXZ.008	Toalett universelt utformet	1	Ja	RIV

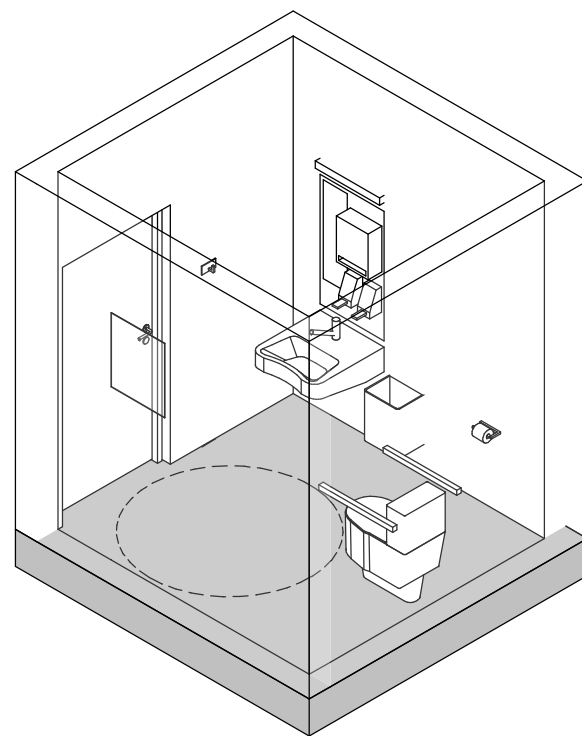

FORELØPIG TEGNING

Tegningsemne:

Tegningsnr.:

Revision:

WC, HC, pasient, PHA

SRA.198.03

Mål: 1 : 50

Dato: 13.08.21

Rev. nr.:

Rev. status:



Utvalg

Romgruppetype: Forprosjekt aktivitet B

Gruppe: 02A PHA døgnområde

Kode: SRA.001.00

Navn Aktivitetsrom, PHA
Sist endret Sæthre, Fanny, 4. august 2021 11:59

Detaljer		Grupper / Klassifiseringer / Status	
Programmert areal	40,00	Forprosjekt aktivitet B	02A PHA døgnområde
Beskrivelse	Psykisk helsevern og rus.	PG ansvar standardomskatalog -	NSA - prosjekteringsgruppe
Kapasitetsbærende rom	0	forprosjektfase ARH	

Beskrivelse

Beskrivelse av aktiviteter og funksjoner

Aktivitetsrom for pasienter fra et døgnområde á 20 pasienter.

Mulighet for terapeutisk trening og fysisk aktivitet.

Ulike aktiviteter, hobby, data, spill, trening osv.

Brukes også til utredning av funksjonsnivå hos pasienter.

Personbelastning (underlag for møblering og areal)	Verdi	Spesifikasjon
--	-------	---------------

Personer, normalt	4	
Brukstid, normalt	07	til 19 7 d/u
Personer, maksimalt	6	
Varig arbeidsplass	<input type="checkbox"/>	

Nærhet/sambruk	Verdi	Spesifikasjon
----------------	-------	---------------

Nærhet/avstand til andre funksjoner

Utforming/bygg

Vegger	Verdi	Spesifikasjon
--------	-------	---------------

Skjerming mot innsyn fra utearealer

Vinduer og Dører

Dører	Verdi	Spesifikasjon
-------	-------	---------------

Spesielle krav til døråpning Se merknad i kommentarfeltet
Glass i dør
Automatisk døråpner

Vinduer	Verdi	Spesifikasjon
---------	-------	---------------

Dagslys

Vinduer	Verdi	Spesifikasjon
---------	-------	---------------

IKT

Kommunikasjon og overvåking	Verdi	Spesifikasjon
-----------------------------	-------	---------------

Pasientsignalanlegg

Lyd og bilde	Verdi	Spesifikasjon
--------------	-------	---------------

Teleslynge/hjelp for hørselshemmede



Vann og sanitær

Sanitær	Verdi	Spesifikasjon
Håndvask	<input type="checkbox"/>	

Varme, ventilasjon og inneklime

Varme, kjøling, luftfuktighet	Verdi	Spesifikasjon
Spesiell romtemperatur	<input type="checkbox"/>	

Gasser

Inn til rommet	Verdi	Spesifikasjon	Ut fra rommet	Verdi	Spesifikasjon
Medisinsk luft, 400 kPa	0		Gassutløp fra sug	0	
Instrumentluft, (800 kPa)	0				
Teknisk trykkluft	0				
Oksygen	0				
Lystgass	0				
CO2	0				
Argon	0				
Nitrogen	0				
Flytende nitrogen	0				
Propan	0				
Hydrogen	0				
Andre gasser	0				



Navn	Arbeidsstasjon, PHA
Sist endret	Sønnichsen, tina, 12. august 2021 14:25

Detaljer		Grupper / Klassifiseringer / Status	
Programmert areal	18,00	Forprosjekt aktivitet B	02A PHA døgnområde
Beskrivelse	Psykisk helsevern og rus.	PG ansvar standardomskatalog - forprosjektfase ARH	NSA - prosjekteringsgruppe
Kapasitetsbærende rom	0	Romklassifisering	1B - Opphold, psykiatri og rus

Beskrivelse**Beskrivelse av aktiviteter og funksjoner**

Tre arbeidsplasser for personell i avlåst arbeidsstasjon, med utsyn til visuell kontakt med korridor og pasientenes spise- og oppholdsrom.

Arbeidsplasser for kortvarig arbeid ved pc, telefon (bærbart/trådløst).

Ikke-planlagte samtaler mellom fagpersonale, 2-3 personer.

Laderack for overfallsalarmer

Spesielle hensyn til sikkerhet og robusthet gjelder i psykisk helsevern og rus, se rommets robusthetsnivå.

Personbelastning (underlag for møblering og areal)

Personbelastning (underlag for møblering og areal)	Verdi	Spesifikasjon
Personer, normalt	3	
Brukstid, normalt		
Personer, maksimalt	4	
Varig arbeidsplass	<input type="checkbox"/>	

Nærhet/sambruk

Nærhet/sambruk	Verdi	Spesifikasjon
Nærhet/avstand til andre funksjoner	Direkte atkomst til medisinerom og i umiddelbar nærhet til personalets pause/møteareal og tverrfaglige arbeidsrom	

Utforming/bygg

Vegger	Verdi	Spesifikasjon
Skjerming mot innsyn	<input checked="" type="checkbox"/>	Hindre innsyn på PC skjermer og eventuelle tavler

Vinduer og Dører

Dører	Verdi	Spesifikasjon
Spesielle krav til døråpning	<input type="checkbox"/>	
Glass i dør	<input type="checkbox"/>	
Automatisk døråpner	<input type="checkbox"/>	

Vinduer	Verdi	Spesifikasjon
Dagslys	<input type="checkbox"/>	

Vinduer	Verdi	Spesifikasjon
---------	-------	---------------

IKT

Kommunikasjon og overvåking	Verdi	Spesifikasjon
Pasientsignalanlegg	<input type="checkbox"/>	

Lyd og bilde	Verdi	Spesifikasjon
Teleslynge/hjelp for hørselshemmede	<input type="checkbox"/>	

Vann og sanitær

Sanitær	Verdi	Spesifikasjon
Håndvask	<input checked="" type="checkbox"/>	Armaturløsning med lang hendel



Varme, ventilasjon og inneklime

Varme, kjøling, luftfuktighet	Verdi	Spesifikasjon
-------------------------------	-------	---------------

Spesiell romtemperatur	<input type="checkbox"/>	
------------------------	--------------------------	--

Gasser

Inn til rommet	Verdi	Spesifikasjon	Ut fra rommet	Verdi	Spesifikasjon
Medisinsk luft, 400 kPa	0		Gassutløp fra sug	0	
Instrumentluft, (800 kPa)	0				
Teknisk trykkluft	0				
Oksygen	0				
Lystgass	0				
CO2	0				
Argon	0				
Nitrogen	0				
Flytende nitrogen	0				
Propan	0				
Hydrogen	0				
Andre gasser	0				



Navn Arbeidsrom, tverrfaglig/team 2 plasser, PHA
Sist endret Sæthre, Fanny, 5. august 2021 09:27

Detaljer		Grupper / Klassifiseringer / Status	
Programmert areal	12,00	Forprosjekt aktivitet B	02A PHA døgnområde
Beskrivelse	Psykisk helsevern og rus. Tverrfaglig arbeidsrom med 2 arbeidsplasser.	PG ansvar standardomskatalog - forprosjektfase ARH	NSA - prosjekteringsgruppe
Kapasitetsbærende rom	0		

Beskrivelse**Beskrivelse av aktiviteter og funksjoner**

Møte-/arbeidsplass for flere faggrupper.

Dimensjonert for 2 arbeidsplasser.

Kortvarig arbeidsplass for ulike faggrupper.

Dokumentasjon, møter mellom ansatte.

Personbelastning (underlag for møblering og areal)

Personbelastning (underlag for møblering og areal)	Verdi	Spesifikasjon
Personer, normalt	2	
Brukstid, normalt		
Personer, maksimalt	5	
Varig arbeidsplass	<input type="checkbox"/>	

Nærhet/sambruk

Nærhet/sambruk	Verdi	Spesifikasjon
Nærhet/avstand til andre funksjoner		

Utforming/bygg**Vegger**

Vegger	Verdi	Spesifikasjon
Skjerming mot innsyn	<input type="checkbox"/>	

Vinduer og Dører**Dører**

Dører	Verdi	Spesifikasjon
Spesielle krav til døråpning	<input type="checkbox"/>	
Glass i dør	<input type="checkbox"/>	
Automatisk døråpner	<input type="checkbox"/>	

Vinduer

Vinduer	Verdi	Spesifikasjon
Dagslys	<input checked="" type="checkbox"/>	

Vinduer

Vinduer	Verdi	Spesifikasjon
---------	-------	---------------

IKT**Kommunikasjon og overvåking**

Kommunikasjon og overvåking	Verdi	Spesifikasjon
Pasientsignalanlegg	<input type="checkbox"/>	

Lyd og bilde

Lyd og bilde	Verdi	Spesifikasjon
Teleslynge/hjelp for hørselshemmede	<input type="checkbox"/>	

Vann og sanitær**Sanitær**

Sanitær	Verdi	Spesifikasjon
Håndvask	<input type="checkbox"/>	



Varme, ventilasjon og inneklima

Varme, kjøling, luftfuktighet	Verdi	Spesifikasjon
-------------------------------	-------	---------------

Spesiell romtemperatur	<input type="checkbox"/>	
------------------------	--------------------------	--

Gasser

Inn til rommet	Verdi	Spesifikasjon	Ut fra rommet	Verdi	Spesifikasjon
Medisinsk luft, 400 kPa	0		Gassutløp fra sug	0	
Instrumentluft, (800 kPa)	0				
Teknisk trykkluft	0				
Oksygen	0				
Lystgass	0				
CO2	0				
Argon	0				
Nitrogen	0				
Flytende nitrogen	0				
Propan	0				
Hydrogen	0				
Andre gasser	0				



Navn	Bad, HC, PHA
Sist endret	Sæthre, Fanny, 4. august 2021 09:42

Detaljer	Grupper / Klassifiseringer / Status		
Programmert areal	6,00	Forprosjekt aktivitet B	02A PHA døgnområde
Beskrivelse	Psykisk helsevern og rus. Utformet med tanke på sikkerhet og robusthet	PG ansvar standardomskatalog - forprosjektfase ARH	NSA - prosjekteringsgruppe
Kapasitetsbærende rom	0		

Beskrivelse**Beskrivelse av aktiviteter og funksjoner**

Toalett, håndvask og dusj for pasienter. Universell utforming
Oppbevaring av hygieneartikler. Plass til urent tøy.

Spesielle hensyn til sikkerhet og robusthet gjelder i psykisk helsevern og rus, se rommets robusthetsnivå.

Personbelastning (underlag for møblering og areal)

Personbelastning (underlag for møblering og areal)	Verdi	Spesifikasjon
Personer, normalt	1	
Brukstid, normalt		
Personer, maksimalt	3	
Varig arbeidsplass	<input type="checkbox"/>	

Nærhet/sambruk

Nærhet/avstand til andre funksjoner

Utforming/bygg**Vegger**

Skjerming mot innsyn

Vinduer og Dører**Dører**

Spesielle krav til døråpning
Glass i dør
Automatisk døråpner

Vinduer

Dagslys

Vinduer**Verdi Spesifikasjon****IKT****Kommunikasjon og overvåking**

Pasientsignalanlegg

Lyd og bilde

Teleslynge/hjelp for hørselshemmede

Verdi Spesifikasjon**Vann og sanitær****Sanitær**

Håndvask

Verdi Spesifikasjon

Berøringsfritt armatur



Varme, ventilasjon og inneklima

Varme, kjøling, luftfuktighet	Verdi	Spesifikasjon
-------------------------------	-------	---------------

Spesiell romtemperatur	<input type="checkbox"/>	
------------------------	--------------------------	--

Gasser

Inn til rommet	Verdi	Spesifikasjon	Ut fra rommet	Verdi	Spesifikasjon
Medisinsk luft, 400 kPa	0		Gassutløp fra sug	0	
Instrumentluft, (800 kPa)	0				
Teknisk trykkluft	0				
Oksygen	0				
Lystgass	0				
CO2	0				
Argon	0				
Nitrogen	0				
Flytende nitrogen	0				
Propan	0				
Hydrogen	0				
Andre gasser	0				



Navn	Bad, PHA
Sist endret	Sæthre, Fanny, 4. august 2021 09:27

Detaljer		Grupper / Klassifiseringer / Status	
Programmert areal	4,00	Forprosjekt aktivitet B	02A PHA døgnområde
Beskrivelse	Psykisk helsevern og rus. Utformet med tanke på sikkerhet og robusthet	PG ansvar standardomskatalog - forprosjektfase ARH	NSA - prosjekteringsgruppe
Kapasitetsbærende rom	0	Romklassifikasjon	1B.6 - Sikring

Beskrivelse**Beskrivelse av aktiviteter og funksjoner**

Toalett, håndvask og dusj for pasienter.
Oppbevaring av hygieneartikler. Plass til urent tøy.

Spesielle hensyn til sikkerhet og robusthet gjelder i psykisk helsevern og rus, se rommets robusthetsnivå.

Personbelastning (underlag for møblering og areal)

Personbelastning (underlag for møblering og areal)	Verdi	Spesifikasjon
Personer, normalt	1	
Brukstid, normalt		
Personer, maksimalt	3	
Varig arbeidsplass	<input type="checkbox"/>	

Nærhet/sambruk

Nærhet/avstand til andre funksjoner

Utforming/bygg**Vegger**

Skjerming mot innsyn

Vinduer og Dører**Dører**

Spesielle krav til døråpning
Glass i dør
Automatisk døråpner

Vinduer

Dagslys

Vinduer**IKT****Kommunikasjon og overvåking**

Pasientsignalanlegg

Lyd og bilde

Teleslynge/hjelp for hørselshemmede

Vann og sanitær**Sanitær**

Håndvask Berøringsfritt armatur



Varme, ventilasjon og inneklime

Varme, kjøling, luftfuktighet

Verdi	Spesifikasjon
-------	---------------

Spesiell romtemperatur	<input type="checkbox"/>
------------------------	--------------------------

Gasser

Inn til rommet	Verdi	Spesifikasjon	Ut fra rommet	Verdi	Spesifikasjon
Medisinsk luft, 400 kPa	0		Gassutløp fra sug	0	
Instrumentluft, (800 kPa)	0				
Teknisk trykkluft	0				
Oksygen	0				
Lystgass	0				
CO2	0				
Argon	0				
Nitrogen	0				
Flytende nitrogen	0				
Propan	0				
Hydrogen	0				
Andre gasser	0				



Navn	Desinfeksjon, PHA
Sist endret	Sønnichsen, tina, 12. august 2021 14:37

Detaljer	Grupper / Klassifiseringer / Status		
Programmert areal	8,00	Forprosjekt aktivitet B	02A PHA døgnområde
Beskrivelse	Psykisk helsevern og rus. Rengjøring / desinfisering av utstyr og instrumenter i dekontaminator. Oppbevaring av rent utstyr.	PG ansvar standardomskatalog - forprosjektfase ARH	NSA - prosjekteringsgruppe
Kapasitetsbærende rom	0	Romklassifisering	1B - Opphold, psykiatri og rus

Beskrivelse

Beskrivelse av aktiviteter og funksjoner

Rengjøring/desinfisering av pasientutstyr og instrumenter i dekontaminator.

Tømming av organisk materiale.

Mellomlagring av avfall og urent tøy, før det fraktes til avfallsrom med avfallssug eller sjakt.

Oppbevaring av vaskemidler/desinfeksjonsvæsker til dekontaminatorene i låsbart rustfritt skap under benk med kum.

Ev. oppbevaring av rengjøringsutstyr til sengevask.

Oppbevaring av rent utstyr:

- Bekken og urinflasker oppbevares i skap.
- Diverse utstyr i høyskap med kasse/bakker

Rommet skal innredes i en ren og en uren sone. Det må være tilstrekkelig bredde på rommet til at ren og uren sone kan opprettholdes, samt at dør til dekontaminator kan åpnes i rommet, og betjenes ergonomisk.

HMS utstyr i rommet knyttet til datablad for produkter til maskiner og flekkdesinfeksjon.

Spesielle hensyn til sikkerhet og robusthet gjelder i psykisk helsevern og rus, se rommets robusthetsnivå.

Personbelastning (underlag for møblering og areal)

Personer, normalt	Verdi	Spesifikasjon
Personer, normalt	1	
Bruktid, normalt		
Personer, maksimalt	2	
Varig arbeidsplass	<input type="checkbox"/>	

Nærhet/sambruk

Nærhet/avstand til andre funksjoner	Verdi	Spesifikasjon
Nærhet/avstand til andre funksjoner		

Utforming/bygg

Vegger

Skjerming mot innsyn	Verdi	Spesifikasjon
Skjerming mot innsyn	<input type="checkbox"/>	



Vinduer og Dører

Dører	Verdi	Spesifikasjon	Vinduer	Verdi	Spesifikasjon
Spesielle krav til døråpning	<input type="checkbox"/>				
Glass i dør	<input checked="" type="checkbox"/>				
Automatisk døråpner	<input checked="" type="checkbox"/>				
Vinduer	Verdi	Spesifikasjon	Vinduer	Verdi	Spesifikasjon
Dagslys	<input type="checkbox"/>				

IKT

Kommunikasjon og overvåking	Verdi	Spesifikasjon	Lyd og bilde	Verdi	Spesifikasjon
Pasientsignalanlegg	<input type="checkbox"/>		Teleslynge/hjelp for hørselshemmede	<input type="checkbox"/>	

Vann og sanitær

Sanitær	Verdi	Spesifikasjon
Håndvask	<input checked="" type="checkbox"/>	Armaturløsning med lang hendel, samt utslagsvask og tappested

Varme, ventilasjon og inneklime

Varme, kjøling, luftfuktighet	Verdi	Spesifikasjon
Spesiell romtemperatur	<input type="checkbox"/>	

Gasser

Inn til rommet	Verdi	Spesifikasjon	Ut fra rommet	Verdi	Spesifikasjon
Medisinsk luft, 400 kPa	0		Gassutløp fra sug	0	
Instrumentluft, (800 kPa)	0				
Teknisk trykkluft	0				
Oksygen	0				
Lystgass	0				
CO2	0				
Argon	0				
Nitrogen	0				
Flytende nitrogen	0				
Propan	0				
Hydrogen	0				
Andre gasser	0				



Navn	Frontdesk (Torg), PHA
Sist endret	Sæthre, Fanny, 25. may 2021 17:37

Detaljer		Grupper / Klassifiseringer / Status	
Programmert areal	24,00	Forprosjekt aktivitet B	02A PHA døgnområde
Beskrivelse	Psyisk helsevern og rus. Åpent område sentralt ved ankomst til enhet, møteplass for personell og pasienter.	PG ansvar standardomskatalog - forprosjektfase ARH	NSA - prosjekteringsgruppe
Kapasitetsbærende rom	0		

Beskrivelse**Beskrivelse av aktiviteter og funksjoner**

Området er åpen sone i korridor/avdelingen, sentralt og nærhet til ankomst. Møteplass for personell og pasienter.

Med mulighet for arbeidsstasjon tilpasset funksjonen

Personbelastning (underlag for møblering og areal)

Personbelastning (underlag for møblering og areal)	Verdi	Spesifikasjon
Personer, normalt	2	
Bruktid, normalt		
Personer, maksimalt	3	
Varig arbeidsplass	<input type="checkbox"/>	

Nærhet/sambruk

Nærhet/sambruk	Verdi	Spesifikasjon
Nærhet/avstand til andre funksjoner		

Utforming/bygg**Vegger**

Vegger	Verdi	Spesifikasjon
Skjerming mot innsyn	<input type="checkbox"/>	

Vinduer og Dører**Dører**

Dører	Verdi	Spesifikasjon
Spesielle krav til døråpning	<input type="checkbox"/>	
Glass i dør	<input type="checkbox"/>	
Automatisk døråpner	<input type="checkbox"/>	

Vinduer

Vinduer	Verdi	Spesifikasjon
Dagslys	<input type="checkbox"/>	

Vinduer

Vinduer	Verdi	Spesifikasjon

IKT**Kommunikasjon og overvåking**

Kommunikasjon og overvåking	Verdi	Spesifikasjon
Pasientsignalanlegg	<input type="checkbox"/>	

Lyd og bilde

Lyd og bilde	Verdi	Spesifikasjon
Teleslynge/hjelp for hørselshemmede	<input type="checkbox"/>	

Vann og sanitær**Sanitær**

Sanitær	Verdi	Spesifikasjon
Håndvask	<input type="checkbox"/>	



Varme, ventilasjon og inneklime

Varme, kjøling, luftfuktighet	Verdi	Spesifikasjon
-------------------------------	-------	---------------

Spesiell romtemperatur	<input type="checkbox"/>	
------------------------	--------------------------	--

Gasser

Inn til rommet	Verdi	Spesifikasjon	Ut fra rommet	Verdi	Spesifikasjon
Medisinsk luft, 400 kPa	0		Gassutløp fra sug	0	
Instrumentluft, (800 kPa)	0				
Teknisk trykkluft	0				
Oksygen	0				
Lystgass	0				
CO2	0				
Argon	0				
Nitrogen	0				
Flytende nitrogen	0				
Propan	0				
Hydrogen	0				
Andre gasser	0				



Navn	Forrom, skjerming, PHA
Sist endret	Sæthre, Fanny, 12. august 2021 14:43

Detaljer		Grupper / Klassifiseringer / Status	
Programmert areal	5,00	Forprosjekt aktivitet B	02A PHA døgnområde
Beskrivelse	Forrom til sengerom, skjermet	PG ansvar standardomskatalog -	NSA - prosjekteringsgruppe
Kapasitetsbærende rom	0	forprosjektfase ARH	

Beskrivelse**Beskrivelse av aktiviteter og funksjoner**

Rommet har to funksjoner:

Forrom til sengerom skjermet, for personell som sitter "fastvakt", og som observerer og følger opp pasient i sengerom og oppholdsrom i skjermet enhet. Plass til stol for personal.

Forrom ved kontaktsmitte for oppbevaring av- og omkledding til / fra vernetøy og -utstyr.

Personbelastning (underlag for møblering og areal)

Personbelastning (underlag for møblering og areal)	Verdi	Spesifikasjon
Personer, normalt	1	
Brukstid, normalt		
Personer, maksimalt	2	
Varig arbeidsplass	<input type="checkbox"/>	

Nærhet/sambruk

Nærhet/sambruk	Verdi	Spesifikasjon
Nærhet/avstand til andre funksjoner		

Utforming/bygg**Vegger**

Vegger	Verdi	Spesifikasjon
Skjerming mot innsyn	<input type="checkbox"/>	

Vinduer og Dører**Dører**

Dører	Verdi	Spesifikasjon
Spesielle krav til døråpning	<input checked="" type="checkbox"/>	Se merknad i kommentarfeltet
Glass i dør	<input checked="" type="checkbox"/>	mot sengerom og korridor
Automatisk døråpner	<input type="checkbox"/>	

Vinduer

Vinduer	Verdi	Spesifikasjon
Dagslys	<input type="checkbox"/>	

Vinduer**Verdi Spesifikasjon****IKT****Kommunikasjon og overvåking**

Kommunikasjon og overvåking	Verdi	Spesifikasjon
Pasientsignalanlegg	<input type="checkbox"/>	

Lyd og bilde

Lyd og bilde	Verdi	Spesifikasjon
Teleslynge/hjelp for hørselshemmede	<input type="checkbox"/>	

Vann og sanitær**Sanitær**

Sanitær	Verdi	Spesifikasjon
Håndvask	<input type="checkbox"/>	



Varme, ventilasjon og inneklime

Varme, kjøling, luftfuktighet	Verdi	Spesifikasjon
-------------------------------	-------	---------------

Spesiell romtemperatur	<input type="checkbox"/>	
------------------------	--------------------------	--

Gasser

Inn til rommet	Verdi	Spesifikasjon	Ut fra rommet	Verdi	Spesifikasjon
Medisinsk luft, 400 kPa	0		Gassutløp fra sug	0	
Instrumentluft, (800 kPa)	0				
Teknisk trykkluft	0				
Oksygen	0				
Lystgass	0				
CO2	0				
Argon	0				
Nitrogen	0				
Flytende nitrogen	0				
Propan	0				
Hydrogen	0				
Andre gasser	0				



Navn Garderobe, personal PHA
Sist endret Sæthre, Fanny, 5. august 2021 11:27

Detaljer

Programmert areal 5,00
Beskrivelse Garderobe for yttertøy og sko til personale i døgnområder, PHA.

Grupper / Klassifiseringer / Status

Forprosjekt aktivitet B 02A PHA døgnområde
PG ansvar standardomskatalog - NSA - prosjekteringsgruppe
forprosjektfase ARH

Beskrivelse

Beskrivelse av aktiviteter og funksjoner

Personalgarderobe for yttertøy og sko til personale som jobber i døgnområder.
Av/påkledning av yttertøy og sko. Oppbevaring av privat yttertøy og sko.

Personbelastning (underlag for møblering og areal)

Personbelastning (underlag for møblering og areal)	Verdi	Spesifikasjon
Personer, normalt	1	
Brukstid, normalt	00	til 24 7 d/u
Personer, maksimalt	2	
Varig arbeidsplass	<input type="checkbox"/>	

Nærhet/sambruk

Nærhet/sambruk	Verdi	Spesifikasjon
Nærhet/avstand til andre funksjoner	Personaltoalett	

Utforming/bygg

Vegger

Vegger	Verdi	Spesifikasjon
Skjerming mot innsyn	<input type="checkbox"/>	

Vinduer og Dører

Dører

Dører	Verdi	Spesifikasjon
Spesielle krav til døråpning	<input type="checkbox"/>	
Glass i dør	<input type="checkbox"/>	
Automatisk døråpner	<input type="checkbox"/>	

Vinduer

Vinduer	Verdi	Spesifikasjon
Dagslys	<input type="checkbox"/>	

Vinduer

Verdi Spesifikasjon

IKT

Kommunikasjon og overvåking

Kommunikasjon og overvåking	Verdi	Spesifikasjon
Pasientsignalanlegg	<input type="checkbox"/>	

Lyd og bilde

Lyd og bilde	Verdi	Spesifikasjon
Teleslynge/hjelp for hørselshemmede	<input type="checkbox"/>	

Vann og sanitær

Sanitær

Sanitær	Verdi	Spesifikasjon
Håndvask	<input type="checkbox"/>	

Varme, ventilasjon og inneklimate

Varme, kjøling, luftfuktighet

Varme, kjøling, luftfuktighet	Verdi	Spesifikasjon
Spesiell romtemperatur	<input type="checkbox"/>	



Gasser

Inn til rommet	Verdi	Spesifikasjon	Ut fra rommet	Verdi	Spesifikasjon
Medisinsk luft, 400 kPa	0		Gassutløp fra sug	0	
Instrumentluft, (800 kPa)	0				
Teknisk trykkluft	0				
Oksygen	0				
Lystgass	0				
CO2	0				
Argon	0				
Nitrogen	0				
Flytende nitrogen	0				
Propan	0				
Hydrogen	0				
Andre gasser	0				



Navn Lager, bagasje, PHA
Sist endret Sæthre, Fanny, 5. august 2021 11:41

Detaljer		Grupper / Klassifiseringer / Status	
Programmert areal	12,00	Forprosjekt aktivitet B	02A PHA døgnområde
Beskrivelse	Lager for oppbevaring av pasienteiendeler	PG ansvar standardomskatalog - forprosjektfase ARH	NSA - prosjekteringsgruppe
Kapasitetsbærende rom	0		

Beskrivelse**Beskrivelse av aktiviteter og funksjoner**

Lager for pasientbagasje og pasienteiendeler, f.eks. for pasienter som midlertidig har opphold i skjermet avsnitt

Personbelastning (underlag for møblering og areal)

Personbelastning (underlag for møblering og areal)	Verdi	Spesifikasjon
Personer, normalt	0	
Brukstid, normalt		
Personer, maksimalt	1	
Varig arbeidsplass	<input type="checkbox"/>	

Nærhet/sambruk

Nærhet/sambruk	Verdi	Spesifikasjon
Nærhet/avstand til andre funksjoner		

Utforming/bygg

Vegger	Verdi	Spesifikasjon
Skjerming mot innsyn	<input type="checkbox"/>	

Vinduer og Dører**Dører**

Spesielle krav til døråpning	<input type="checkbox"/>
Glass i dør	<input type="checkbox"/>
Automatisk døråpner	<input type="checkbox"/>

Vinduer

Dagslys	<input type="checkbox"/>
---------	--------------------------

Vinduer**Verdi Spesifikasjon****IKT****Kommunikasjon og overvåking**

Pasientsignalanlegg	<input type="checkbox"/>
---------------------	--------------------------

Lyd og bilde

Teleslynge/hjelp for hørselshemmede	<input type="checkbox"/>
-------------------------------------	--------------------------

Vann og sanitær**Sanitær**

Håndvask	<input type="checkbox"/>
----------	--------------------------

Varme, ventilasjon og inneklime**Varme, kjøling, luftfuktighet**

Spesiell romtemperatur	<input type="checkbox"/>
------------------------	--------------------------



Gasser

Inn til rommet	Verdi	Spesifikasjon	Ut fra rommet	Verdi	Spesifikasjon
Medisinsk luft, 400 kPa	0		Gassutløp fra sug	0	
Instrumentluft, (800 kPa)	0				
Teknisk trykkluft	0				
Oksygen	0				
Lystgass	0				
CO2	0				
Argon	0				
Nitrogen	0				
Flytende nitrogen	0				
Propan	0				
Hydrogen	0				
Andre gasser	0				



Navn	Opphold, PHA
Sist endret	Sæthre, Fanny, 4. august 2021 13:25

Detaljer		Grupper / Klassifiseringer / Status	
Programmert areal	25,00	Forprosjekt aktivitet B	02A PHA døgnområde
Beskrivelse	Psykisk helsevern og rus. Oppholdsrom for pasienter.	PG ansvar standardomskatalog - forprosjektfase ARH	NSA - prosjekteringsgruppe
Kapasitetsbærende rom	0		

Beskrivelse**Beskrivelse av aktiviteter og funksjoner**

Oppholdsrom for pasienter i ett døgnområde á 10 pasienter.
Diverse rolige aktiviteter, spill, TV.

Pasienter må kunne regulere sosial interaksjon og rommet skal tilrettelegge for flere soner og fleksible sittemuligheter.

Rommet skal være oversiktlig.

Spesielle hensyn til sikkerhet og robusthet gjelder i psykisk helsevern og rus, se rommets robusthetsnivå.

Rommet skal også kunne brukes til morgenmøter for xx antall personer.

Personbelastning (underlag for møblering og areal)

Personbelastning (underlag for møblering og areal)	Verdi	Spesifikasjon
Personer, normalt	5	
Brukstid, normalt		
Personer, maksimalt	10	
Varig arbeidsplass	<input type="checkbox"/>	

Nærhet/sambruk

Nærhet/sambruk	Verdi	Spesifikasjon
Nærhet/avstand til andre funksjoner		

Utforming/bygg

Vegger	Verdi	Spesifikasjon
Skjerming mot innsyn	<input checked="" type="checkbox"/>	fra utearealer

Vinduer og Dører

Dører	Verdi	Spesifikasjon
Spesielle krav til døråpning	<input checked="" type="checkbox"/>	Se merknad i kommentarfeltet
Glass i dør	<input type="checkbox"/>	
Automatisk døråpner	<input type="checkbox"/>	

Vinduer	Verdi	Spesifikasjon	Vinduer	Verdi	Spesifikasjon
Dagslys	<input checked="" type="checkbox"/>				

IKT

Kommunikasjon og overvåking	Verdi	Spesifikasjon	Lyd og bilde	Verdi	Spesifikasjon
Pasientsignalanlegg	<input type="checkbox"/>		Teleslynge/hjelp for hørselshemmede	<input type="checkbox"/>	



Vann og sanitær

Sanitær	Verdi	Spesifikasjon
Håndvask	<input type="checkbox"/>	

Varme, ventilasjon og inneklime

Varme, kjøling, luftfuktighet	Verdi	Spesifikasjon
Spesiell romtemperatur	<input type="checkbox"/>	

Gasser

Inn til rommet	Verdi	Spesifikasjon	Ut fra rommet	Verdi	Spesifikasjon
Medisinsk luft, 400 kPa	0		Gassutløp fra sug	0	
Instrumentluft, (800 kPa)	0				
Teknisk trykkluft	0				
Oksygen	0				
Lystgass	0				
CO2	0				
Argon	0				
Nitrogen	0				
Flytende nitrogen	0				
Propan	0				
Hydrogen	0				
Andre gasser	0				



Navn Opphold/spis, PHA
Sist endret Sæthre, Fanny, 4. august 2021 11:22

Detaljer		Grupper / Klassifiseringer / Status	
Programmert areal	30,00	Forprosjekt aktivitet B	02A PHA døgnområde
Beskrivelse	Oppholdsrom for pasienter innenfor psykisk helse og rus.	PG ansvar standardomskatalog - forprosjektfase ARH	NSA - prosjekteringsgruppe

Beskrivelse**Beskrivelse av aktiviteter og funksjoner**

Oppholdsrom med spiseplasser for pasienter og ansatte.

Flyttbare møbler som gjør det mulig å regulere avstand mellom pasienter, støtte positive interaksjoner og redusere aggressiv atferd

Kjøkkenbenk med vaskekum, for anretning av mat, forsyning av tørrvarer. Mulighet for oppbevaring av kaldt drikke.

Oppbevaring av dekketøy i låsbare skap, og plass for oppstilling av mat tralle og oppvask i retur til kjøkken.

Spesielle hensyn til sikkerhet og robusthet gjelder i psykisk helsevern og rus, se rommets robusthetsnivå.

Personbelastning (underlag for møblering og areal)

Personbelastning (underlag for møblering og areal)	Verdi	Spesifikasjon
Personer, normalt	6	
Brukstid, normalt		til 24
Personer, maksimalt	12	
Varig arbeidsplass	<input type="checkbox"/>	

Nærhet/sambruk

Nærhet/avstand til andre funksjoner

Utforming/bygg**Vegger**

Skjerming mot innsyn

Vinduer og Dører**Dører**

Spesielle krav til døråpning	<input checked="" type="checkbox"/>	Se merknad i kommentarfeltet
Glass i dør	<input type="checkbox"/>	
Automatisk døråpner	<input type="checkbox"/>	

Vinduer

Dagslys

Vinduer

Verdi Spesifikasjon

IKT**Kommunikasjon og overvåking**

Pasientsignalanlegg

Lyd og bilde

Teleslynge/hjelp for hørselshemmede

Verdi Spesifikasjon

Vann og sanitær**Sanitær**

Håndvask

Verdi Spesifikasjon

kum i kjøkkenbenk



Varme, ventilasjon og inneklima

Varme, kjøling, luftfuktighet	Verdi	Spesifikasjon
-------------------------------	-------	---------------

Spesiell romtemperatur	<input type="checkbox"/>	
------------------------	--------------------------	--

Gasser

Inn til rommet	Verdi	Spesifikasjon	Ut fra rommet	Verdi	Spesifikasjon
Medisinsk luft, 400 kPa	0		Gassutløp fra sug	0	
Instrumentluft, (800 kPa)	0				
Teknisk trykkluft	0				
Oksygen	0				
Lystgass	0				
CO2	0				
Argon	0				
Nitrogen	0				
Flytende nitrogen	0				
Propan	0				
Hydrogen	0				
Andre gasser	0				



Navn	Samtale, PHA
Sist endret	Haugan, Berit, 10. august 2021 14:46

Detaljer	Grupper / Klassifiseringer / Status		
Programmert areal	12,00	Forprosjekt aktivitet B	02A PHA døgnområde
Beskrivelse	Psykisk helsevern og rus. Rom til samtale.	PG ansvar standardomskatalog - forprosjektfase ARH	NSA - prosjekteringsgruppe
Kapasitetsbærende rom	0		

Beskrivelse**Beskrivelse av aktiviteter og funksjoner**

Samtale mellom behandler og pasient, og evt. pårørende, tolk eller annen behandler. Plass til inntil 4 personer

Av sikkerhetshensyn bør det være to utganger - med avstand fra hverandre, fra rommet

Spesielle hensyn til sikkerhet og robusthet gjelder i psykisk helsevern og rus, se rommets robusthetsnivå.

Personbelastning (underlag for møblering og areal)

Personbelastning (underlag for møblering og areal)	Verdi	Spesifikasjon
Personer, normalt	2	
Brukstid, normalt	07	til 19
Personer, maksimalt	4	
Varig arbeidsplass	<input type="checkbox"/>	

Nærhet/sambruk

Nærhet/avstand til andre funksjoner

Utforming/bygg**Vegger**

Skjerming mot innsyn

Vinduer og Dører**Dører**

Spesielle krav til døråpning
Glass i dør
Automatisk døråpner

Vinduer

Dagslys

Vinduer**Verdi Spesifikasjon****IKT****Kommunikasjon og overvåking**

Pasientsignalanlegg

Lyd og bilde

Teleslynge/hjelp for hørselshemmede

Verdi Spesifikasjon**Vann og sanitær****Sanitær**

Håndvask

Verdi Spesifikasjon



Varme, ventilasjon og inneklime

Varme, kjøling, luftfuktighet

Verdi	Spesifikasjon
	<input type="checkbox"/>

Spesiell romtemperatur

Gasser

Inn til rommet

Verdi	Spesifikasjon
0	Medisinsk luft, 400 kPa
0	Instrumentluft, (800 kPa)
0	Teknisk trykkluft
0	Oksygen
0	Lystgass
0	CO2
0	Argon
0	Nitrogen
0	Flytende nitrogen
0	Propan
0	Hydrogen
0	Andre gasser

Ut fra rommet

Verdi	Spesifikasjon
0	Gassutløp fra sug



Navn	Sengerom, skjerming PHA
Sist endret	Sæthre, Fanny, 4. august 2021 09:36

Detaljer	Grupper / Klassifiseringer / Status		
Programmert areal	14,00	Forprosjekt aktivitet B	02A PHA døgnområde
Beskrivelse	Døgnplass, i psykisk helsevern og rus.	PG ansvar standardomskatalog - forprosjektfase ARH	NSA - prosjekteringsgruppe
Kapasitetsbærende rom	1	Romklassifisering	1B - Opphold, psykiatri og rus

Beskrivelse**Beskrivelse av aktiviteter og funksjoner**

Sengerom for 1 pasient i døgnenhet psykiatri, som trenger skjerming fra resten av avdelingen.

Sengerom (skjerming), opphold (skjerming), forrom (skjerming) og bad (skjerming) skal fungere som én enhet.

Samtaler, observasjon, oppfølging og eventuell pleie av pasient, plass til 1-2 personell.

Begrenset oppbevaring av personlige eiendeler og utstyr.

Mulighet for oppstilling av seng ut fra vegg.

Pasienten skal ikke kunne gjemme seg i rommet, personalet skal kunne få umiddelbar oversikt over rommet, og også kunne se inn til pasient på natt med minst mulig forstyrrelse.

Rommet skal kunne fungere som kontaktsmitteisolat

Spesielle hensyn til sikkerhet og robusthet gjelder i psykisk helsevern og rus, se rommets robusthetsnivå.

Personbelastning (underlag for møblering og areal)

Personbelastning (underlag for møblering og areal)	Verdi	Spesifikasjon
Personer, normalt	1	
Brukstid, normalt	00	til 24
Personer, maksimalt	4	7 d/u
Varig arbeidsplass	<input type="checkbox"/>	

Nærhet/sambruk

Nærhet/sambruk	Verdi	Spesifikasjon
Nærhet/avstand til andre funksjoner	direkte atkomst til bad og forrom	

Utforming/bygg**Vegger**

Vegger	Verdi	Spesifikasjon
Skjerming mot innsyn	<input checked="" type="checkbox"/>	

Vinduer og Dører**Dører**

Dører	Verdi	Spesifikasjon
Spesielle krav til døråpning	<input checked="" type="checkbox"/>	Sengetransport
Glass i dør	<input checked="" type="checkbox"/>	
Automatisk døråpner	<input type="checkbox"/>	

Vinduer

Vinduer	Verdi	Spesifikasjon
Dagslys	<input checked="" type="checkbox"/>	

Vinduer**Verdi Spesifikasjon****IKT****Kommunikasjon og overvåking**

Kommunikasjon og overvåking	Verdi	Spesifikasjon
Pasientsignalanlegg	<input type="checkbox"/>	

Lyd og bilde

Lyd og bilde	Verdi	Spesifikasjon
Teleslynge/hjelp for hørselshemmede	<input type="checkbox"/>	



Vann og sanitær

Sanitær	Verdi	Spesifikasjon
Håndvask	<input type="checkbox"/>	

Varme, ventilasjon og inneklime

Varme, kjøling, luftfuktighet	Verdi	Spesifikasjon
Spesiell romtemperatur	<input type="checkbox"/>	

Gasser

Inn til rommet	Verdi	Spesifikasjon	Ut fra rommet	Verdi	Spesifikasjon
Medisinsk luft, 400 kPa	0		Gassutløp fra sug	0	
Instrumentluft, (800 kPa)	0				
Teknisk trykkluft	0				
Oksygen	0				
Lystgass	0				
CO2	0				
Argon	0				
Nitrogen	0				
Flytende nitrogen	0				
Propan	0				
Hydrogen	0				
Andre gasser	0				



Navn	Sengerom, PHA
Sist endret	Sæthre, Fanny, 4. august 2021 08:40

Detaljer		Grupper / Klassifiseringer / Status	
Programmert areal	14,00	Forprosjekt aktivitet B	02A PHA døgnområde
Beskrivelse	Sengerom til psykisk helsevern og rus	PG ansvar standardomskatalog - forprosjektfase ARH	NSA - prosjekteringsgruppe
Kapasitetsbærende rom	1	Romklassifisering	1B - Opphold, psykiatri og rus

Beskrivelse**Beskrivelse av aktiviteter og funksjoner**

Sengerom for 1 pasient i døgnenhet psykiatri. Ofte innleggelse over lang tid.

Samtaler, observasjon, oppfølging og eventuell pleie av pasient, plass til 1-2 personell.

Oppbevaring av personlige eiendeler og utstyr.

Pasient skal kunne spise og utføre aktiviteter ved bord i rommet.

Pasienten skal ikke kunne gjemme seg i rommet, personalet skal kunne få umiddelbar oversikt over rommet, og også kunne se inn til pasient på natt med minst mulig forstyrrelse.

Spesielle hensyn til sikkerhet og robusthet gjelder i psykisk helsevern og rus, se rommets robusthetsnivå.

Personbelastning (underlag for møblering og areal)	Verdi	Spesifikasjon
Personer, normalt	1	
Brukstid, normalt	00	til 24 7 d/u
Personer, maksimalt	4	
Varig arbeidsplass	<input type="checkbox"/>	

Nærhet/sambruk	Verdi	Spesifikasjon
Nærhet/avstand til andre funksjoner	Direkte atkomst til bad	

Utforming/bygg

Vegger	Verdi	Spesifikasjon
Skjerming mot innsyn	<input checked="" type="checkbox"/>	

Vinduer og Dører

Dører	Verdi	Spesifikasjon
Spesielle krav til døråpning	<input checked="" type="checkbox"/>	Sengetransport
Glass i dør	<input type="checkbox"/>	
Automatisk døråpner	<input type="checkbox"/>	

Vinduer	Verdi	Spesifikasjon	Vinduer	Verdi	Spesifikasjon
Dagslys	<input checked="" type="checkbox"/>				

IKT

Kommunikasjon og overvåking	Verdi	Spesifikasjon	Lyd og bilde	Verdi	Spesifikasjon
Pasientsignalanlegg	<input type="checkbox"/>		Teleslynge/hjelp for hørselshemmede	<input type="checkbox"/>	



Vann og sanitær

Sanitær	Verdi	Spesifikasjon
Håndvask	<input type="checkbox"/>	

Varme, ventilasjon og inneklime

Varme, kjøling, luftfuktighet	Verdi	Spesifikasjon
Spesiell romtemperatur	<input type="checkbox"/>	

Gasser

Inn til rommet	Verdi	Spesifikasjon	Ut fra rommet	Verdi	Spesifikasjon
Medisinsk luft, 400 kPa	0		Gassutløp fra sug	0	
Instrumentluft, (800 kPa)	0				
Teknisk trykkluft	0				
Oksygen	0				
Lystgass	0				
CO2	0				
Argon	0				
Nitrogen	0				
Flytende nitrogen	0				
Propan	0				
Hydrogen	0				
Andre gasser	0				



Navn	Opphold, skjerming PHA
Sist endret	Sæthre, Fanny, 4. august 2021 11:00

Detaljer	Grupper / Klassifiseringer / Status		
Programmert areal	18,00	Forprosjekt aktivitet B	O2A PHA døgnområde
Beskrivelse	Felles oppholdsrom for to pasienter i skjermede sengerom i psykisk helsevern og rus.	PG ansvar standardomskatalog - forprosjektfase ARH	NSA - prosjekteringsgruppe

Beskrivelse**Beskrivelse av aktiviteter og funksjoner**

Oppholdsrom med spiseplasser for to pasienter i døgnenhet psykiatri, som trenger skjerming fra resten av avdelingen. Pasientene har separate sengerom med tilhørende bad.

Samtaler, observasjon og oppfølging av pasientene, plass til 2 samtidige personell

Pasientene skal ikke kunne gjemme seg i rommet, og personalet skal kunne få umiddelbar oversikt over rommet

Av sikkerhetshensyn bør det være to utganger - med avstand fra hverandre, fra rommet

Spesielle hensyn til sikkerhet og robusthet gjelder i psykisk helsevern og rus, se rommets robusthetsnivå.

Personbelastning (underlag for møblering og areal)	Verdi	Spesifikasjon
Personer, normalt	1	
Brukstid, normalt	00	til 24 7 d/u
Personer, maksimalt	2	
Varig arbeidsplass	<input type="checkbox"/>	

Nærhet/sambruk	Verdi	Spesifikasjon
Nærhet/avstand til andre funksjoner		Rommet er tilknyttet to skjermede sengerom

Utforming/bygg

Vegger	Verdi	Spesifikasjon
Skjerming mot innsyn	<input checked="" type="checkbox"/>	

Vinduer og Dører

Dører	Verdi	Spesifikasjon
Spesielle krav til døråpning	<input type="checkbox"/>	
Glass i dør	<input checked="" type="checkbox"/>	Evt. frostet
Automatisk døråpner	<input type="checkbox"/>	

Vinduer	Verdi	Spesifikasjon	Vinduer	Verdi	Spesifikasjon
Dagslys	<input checked="" type="checkbox"/>				

IKT

Kommunikasjon og overvåking	Verdi	Spesifikasjon	Lyd og bilde	Verdi	Spesifikasjon
Pasientsignalanlegg	<input type="checkbox"/>		Teleslynge/hjelp for hørselshemmede	<input type="checkbox"/>	



Vann og sanitær

Sanitær	Verdi	Spesifikasjon
Håndvask	<input type="checkbox"/>	

Varme, ventilasjon og inneklime

Varme, kjøling, luftfuktighet	Verdi	Spesifikasjon
Spesiell romtemperatur	<input type="checkbox"/>	

Gasser

Inn til rommet	Verdi	Spesifikasjon	Ut fra rommet	Verdi	Spesifikasjon
Medisinsk luft, 400 kPa	0		Gassutløp fra sug	0	
Instrumentluft, (800 kPa)	0				
Teknisk trykkluft	0				
Oksygen	0				
Lystgass	0				
CO2	0				
Argon	0				
Nitrogen	0				
Flytende nitrogen	0				
Propan	0				
Hydrogen	0				
Andre gasser	0				



Navn	Vaskerom, pasienttøy, PHA
Sist endret	Haugan, Berit, 10. august 2021 14:48

Detaljer

Programmert areal	8,00
Beskrivelse	Vaskerom for pasienttøy
Kapasitetsbærende rom	0

Grupper / Klassifiseringer / Status

Forprosjekt aktivitet B	02A PHA døgnområde
PG ansvar standardomskatalog - forprosjektfase ARH	NSA - prosjekteringsgruppe

Beskrivelse

Beskrivelse av aktiviteter og funksjoner

Vask og tørk av pasient-tøy i maskin og håndvask.
Det bør være mulighet for 2 vaskemaskiner og 2 tørketromler.

Oppheng av vått tøy til tørk.

Oppbevaringsmulighet for vaskemidler og utstyr.

Ventilasjon tilpasset varme og fuktighet.

Personbelastning (underlag for møblering og areal)

Personbelastning (underlag for møblering og areal)	Verdi	Spesifikasjon
Personer, normalt	1	
Brukstid, normalt	07	til 19
Personer, maksimalt	3	
Varig arbeidsplass	<input type="checkbox"/>	

Nærhet/sambruk

Nærhet/sambruk	Verdi	Spesifikasjon
Nærhet/avstand til andre funksjoner		

Utforming/bygg

Vegger

Vegger	Verdi	Spesifikasjon
Skjerming mot innsyn	<input type="checkbox"/>	

Vinduer og Dører

Dører

Dører	Verdi	Spesifikasjon
Spesielle krav til døråpning	<input checked="" type="checkbox"/>	
Glass i dør	<input type="checkbox"/>	
Automatisk døråpner	<input type="checkbox"/>	

Vinduer

Vinduer	Verdi	Spesifikasjon
Dagslys	<input type="checkbox"/>	

Vinduer

Vinduer	Verdi	Spesifikasjon
---------	-------	---------------

IKT

Kommunikasjon og overvåking

Kommunikasjon og overvåking	Verdi	Spesifikasjon
Pasientsignalanlegg	<input type="checkbox"/>	

Lyd og bilde

Lyd og bilde	Verdi	Spesifikasjon
Teleslynge/hjelp for hørselshemmede	<input type="checkbox"/>	

Vann og sanitær

Sanitær

Sanitær	Verdi	Spesifikasjon
Håndvask	<input type="checkbox"/>	



Varme, ventilasjon og inneklima

Varme, kjøling, luftfuktighet

Verdi	Spesifikasjon
	<input type="checkbox"/>

Spesiell romtemperatur

Gasser

Inn til rommet

Verdi	Spesifikasjon
0	Medisinsk luft, 400 kPa
0	Instrumentluft, (800 kPa)
0	Teknisk trykkluft
0	Oksygen
0	Lystgass
0	CO2
0	Argon
0	Nitrogen
0	Flytende nitrogen
0	Propan
0	Hydrogen
0	Andre gasser

Medisinsk luft, 400 kPa

0

Instrumentluft, (800 kPa)

0

Teknisk trykkluft

0

Oksygen

0

Lystgass

0

CO2

0

Argon

0

Nitrogen

0

Flytende nitrogen

0

Propan

0

Hydrogen

0

Andre gasser

0

Ut fra rommet

Verdi	Spesifikasjon
0	Gassutløp fra sug

Gassutløp fra sug

0



Navn	WC, HC, pasient, PHA
Sist endret	Sæthre, Fanny, 12. august 2021 15:11

Detaljer	Grupper / Klassifiseringer / Status		
Programmert areal	5,00	Forprosjekt aktivitet B	02A PHA døgnområde
Beskrivelse	Psykisk helsevern og rus. Utformet med tanke på sikkerhet og robusthet.	PG ansvar standardomskatalog - forprosjektfase ARH	NSA - prosjekteringsgruppe
Kapasitetsbærende rom	0		

Beskrivelse**Beskrivelse av aktiviteter og funksjoner**

WC og håndvask. Primært for pasienter i poliklinikk PHA og besøkende i PHA døgn. Tilpasset brukere i rullestol. Egen hjelp, eller hjelp av pårørende/personalet. Plass for rullestol på begge sider WC.

Spesielle hensyn til sikkerhet og robusthet gjelder i psykisk helsevern og rus, se rommets robusthetsnivå.

Personbelastning (underlag for møblering og areal)

Personbelastning (underlag for møblering og areal)	Verdi	Spesifikasjon
Personer, normalt	1	
Brukstid, normalt	00	til 24
Personer, maksimalt	2	
Varig arbeidsplass	<input type="checkbox"/>	

Nærhet/sambruk

Nærhet/avstand til andre funksjoner

Utforming/bygg**Vegger**

Skjerming mot innsyn

Vinduer og Dører**Dører**

Spesielle krav til døråpning Se merknad i kommentarfeltet
Glass i dør
Automatisk døråpner

Vinduer

Dagslys

Vinduer

Verdi Spesifikasjon

IKT**Kommunikasjon og overvåking**

Pasientsignalanlegg

Lyd og bilde

Teleslynge/hjelp for hørselshemmede

Verdi Spesifikasjon

Vann og sanitær**Sanitær**

Håndvask

Verdi Spesifikasjon

Håndvask med HC krav



Varme, ventilasjon og inneklime

Varme, kjøling, luftfuktighet	Verdi	Spesifikasjon
-------------------------------	-------	---------------

Spesiell romtemperatur	<input type="checkbox"/>	
------------------------	--------------------------	--

Gasser

Inn til rommet	Verdi	Spesifikasjon	Ut fra rommet	Verdi	Spesifikasjon
Medisinsk luft, 400 kPa	0		Gassutløp fra sug	0	
Instrumentluft, (800 kPa)	0				
Teknisk trykkluft	0				
Oksygen	0				
Lystgass	0				
CO2	0				
Argon	0				
Nitrogen	0				
Flytende nitrogen	0				
Propan	0				
Hydrogen	0				
Andre gasser	0				