

# NYE AKER

MEDVIRKNING FUNKSJONSPROSJEKT - MØTE 2

Q - FORSKNING OG UNDERVISNING - OUS





# NYE AKER

## MEDVIRKNING FUNKSJONSPROSJEKT - MØTE 2

### Q - FORSKNING OG UNDERVISNING - OUS

Innholdfortegnelse	
Funksjonsfargeplan 1, hele etg	Funksjonsfargeplan 1, hele etg
Funksjonsfargeplan U1, hele etg	Funksjonsfargeplan 2, hele etg
Planutsnitt funksjonsområde forskningstun poliklinikk	Planutsnitt funksjonsområde auditorium OUS
Personal-, pasient-, og støttefunksjoner, forskningstun poliklinikk	Personal-, pasient-, og støttefunksjoner, auditorium OUS
Plantegning mulighetsrom forskningstun poliklinikk	Plantegning mulighetsrom auditorium OUS
Pasientflyt forskningstun poliklinikk plan U1	Personflyt auditorium OUS plan 1
Pasientflyt forskningstun poliklinikk plan 1	Personflyt auditorium OUS plan 2
Personalflyt forskningstun poliklinikk plan U1	
Personalflyt forskningstun poliklinikk plan 1	Mathåndteringsflyt auditorium OUS plan 1
Legemiddelflyt forskningstun poliklinikk	Mathåndteringsflyt auditorium OUS plan 2
Lagerflyt forskningstun poliklinikk	Lagerflyt auditorium OUS plan 1
Plantegning hvit plan 1	Plantegning hvit plan 1
Plantegning hvit plan U1	Plantegning hvit plan 2
Funksjonsfargeplan 4, hele etg	
Planutsnitt funksjonsområde forskningstun plan 4	
Personal-, pasient-, og støttefunksjoner, forskningstun plan 4	
Plantegning mulighetsrom forskningstun plan 4	
Pasientflyt forskningstun plan 4	
Personalflyt forskningstun plan 4	
Legemiddelflyt forskningstun plan 4	
Lagerflyt forskningstun plan 4	
Plantegning hvit plan 4	



FARGEKODER, FUNKSJONSOMRÅDER

- DØGNOMRADE SOMATIKK, VOKSE
- PSYKISK HELSEVERN OG AVHENGIGHET
- AKUTTfunksjoner
- OBSERVASJONSPASSER
- POLIKLINIK OG DAGBEHANDLING
- NYFØDT INTENSIV
- FØDE
- INTENSIV
- OPERASJON
- POST OPERATIV
- BILDEDIAGNOSTIKK
- LABORATORIEMEDISIN
- APOTEK
- KLINISK SERVICE
- IKKE-MEDISINSK SERVICE
- VAREMOTTAK
- FORSKNING OG UNDERVISNING, OUS
- FORSKNING OG UNDERVISNING, UIO
- KONTORARBEIDSPASSER OG MØTEROM
- KOMMUNIKASJONSAREALER

**Programmet areal (areal i parentes):** Rommets planlagte areal slik det er programmet innenfor arealrammen for å ivareta rommet funksjon.

**Prosjektet areal (areal uten parentes):** Rommets tegnede areal slik det er innpasset og tilpasset det enkelte bygg. Det prosjekterte arealet kan derfor avvike noe fra programmet areal, men kan fortsatt ivareta rommets funksjon.

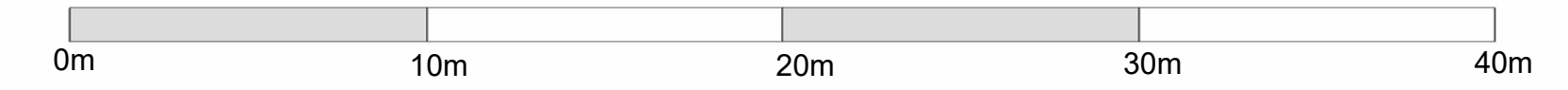



FARGEKODER, FUNKSJONSOMRÅDER

- DØGNOMRÅDE SOMATIKK, VOKSE
- PSYKISK HELSEVERN OG AVHENGIGHET
- AKUTT FUNKSJONER
- OBSERVASJONSPLASSE
- POLIKLINIK OG DAGBEHANDLING
- NYFØDT INTENSIV
- FØDE
- INTENSIV
- OPERASJON
- POST OPERATIV
- BILDEDIAGNOSTIKK
- LABRATORIEMEDISIN
- APOTEK
- KLINISK SERVICE
- IKKE-MEDISINSK SERVICE
- VAREMOTTAK
- FORSKNING OG UNDERVISNING, OUS
- FORSKNING OG UNDERVISNING, UIO
- KONTORARBEIDSPLASSE OG MØTEROM
- KOMMUNIKASJONSAREALER

**Programmert areal (areal i parentes):** Rommets planlagte areal slik det er programmert innenfor arealrammen for å ivareta rommets funksjon.

**Prosjektet areal (areal uten parentes):** Rommets tegnede areal slik det er innpassert og tilpasset det enkelte bygg. Det prosjekterte arealet kan derfor avvike noe fra programmert areal, men kan fortsatt ivareta rommets funksjon.





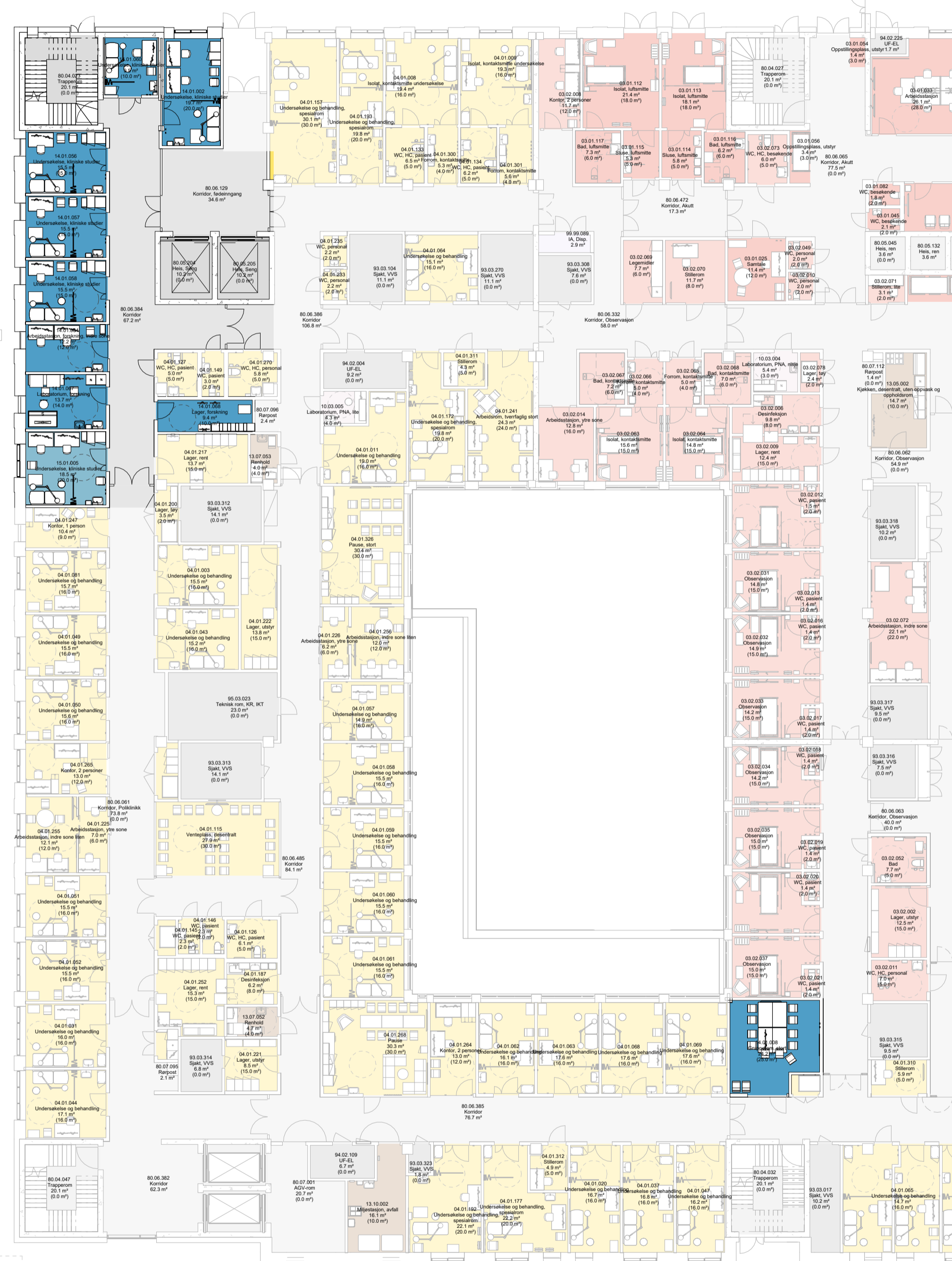

ETASJEPLAN MED FUNKSJONSFAKOR FORSKNINGSTUN PLAN U1

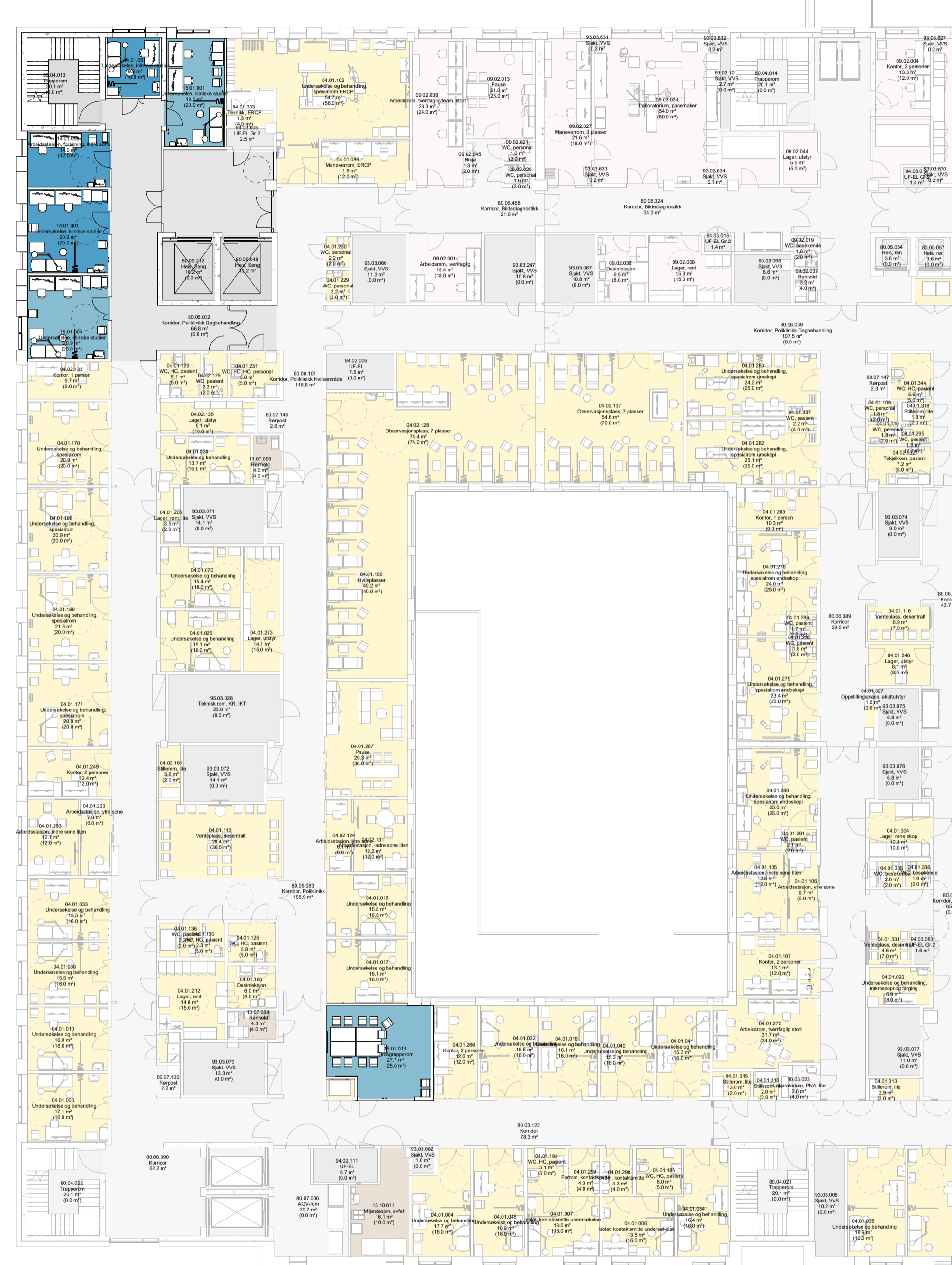

ETASJEPLAN MED FUNKSJONSFAKOR FORSKNINGSTUN PLAN 01

**FARGEKODER, FUNKSJONSOMRÅDER**

- DØGNOMRÅDE SOMATIKK, VOKSE
- PSYKISK HELSEVERN OG AVHENGIGHET
- AKUTTFAKOR
- OBSERVASJONSPLASSER
- POLIKLINIK OG DAGBEHANDLING
- NYFØDT INTENSIV
- FØDE
- INTENSIV
- OPERASJON
- POST OPERATIV
- BILDEDIAGNOSTIKK
- LABRATORIEMEDISIN
- APOTEK
- KLINISK SERVICE
- IKKE-MEDISINSK SERVICE
- VAREMOTTAK
- FORSKNING OG UNDERVISNING, OUS
- FORSKNING OG UNDERVISNING, UIO
- KONTORARBEIDSPASSER OG MØTEROM
- KOMMUNIKASJONSAREALER

**Programmert areal (areal i parentes):** Rommets planlagte areal slik det er programmert innenfor arealrammen for å ivareta rommets funksjon.

**Prosjektert areal (areal uten parentes):** Rommets tegnede areal slik det er innpassert og tipasset det enkelte bygg. Det prosjekterte arealet kan derfor avvike noe fra programmert areal, men kan fortsatt ivareta rommets funksjon.



Målepinne 1:200

Dato: 08.09.2023

Mål: 1 : 200

Nye Aker

M2 - Q04 - FUNKSJONSFAKORPLAN UTSNITT FORSKNINGSTUN POLIKLINIKK

Avvik mellom utstyrslister og vist innredning forekommer



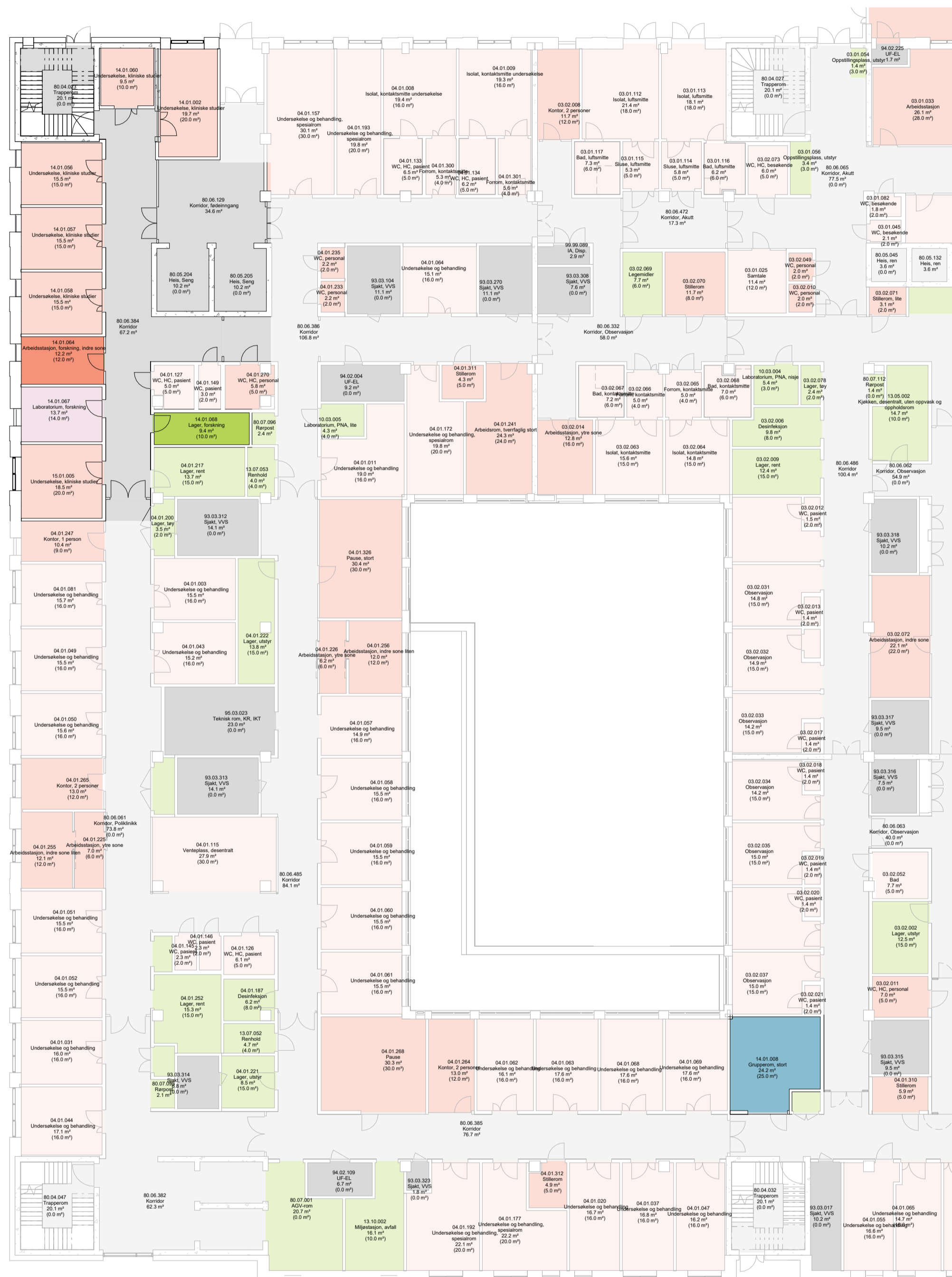

ETASJEPLAN MED PASIENT OG PERSONALFUNKSJONER FORSKNINGSTUN PLAN U1

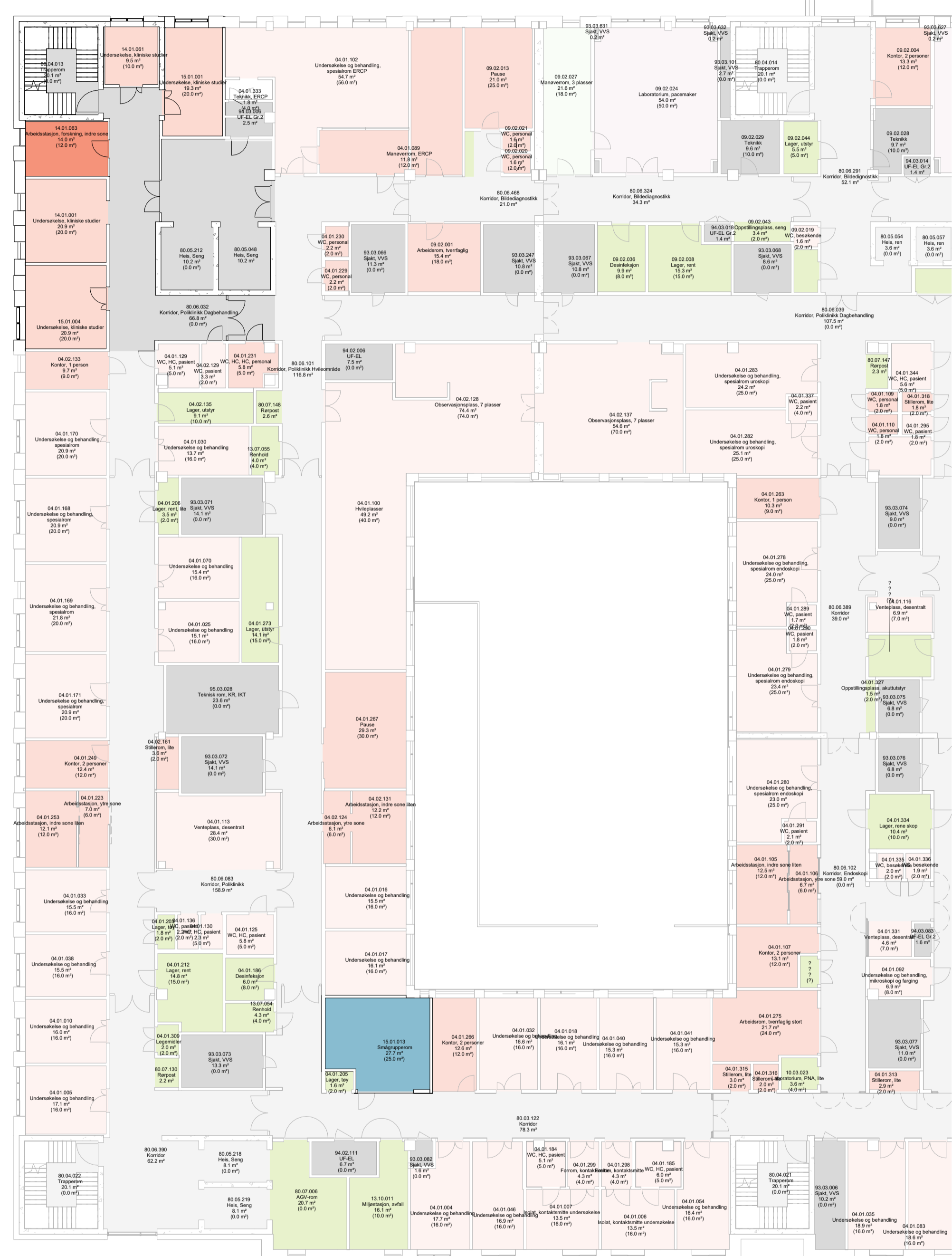

ETASJEPLAN MED PASIENT OG PERSONALFUNKSJONER FORSKNINGSTUN PLAN 01

FARGEKODER PASIENT, PERSONAL OG STØTTEFUNKSJONER

- PERSONAL
- PASIENT
- STØTTEFUNKSJONER
- APOTEK
- FORSKNING OG UNDERSVINGNING, OUS
- FORSKNING OG UNDERSVINGNING, UIO
- KOMMUNIKASJONSAREALER
- MILJØSTASJON
- TEKNISK

**Programmert areal (areal i parentes):** Rommets planlagte areal slik det er programmert innenfor arealrammen for å ivareta rommets funksjon.

**Prosjektert areal (areal uten parentes):** Rommets tegnede areal slik det er innplassert og tilpasset det enkelte bygg. Det prosjekterte arealet kan derfor avvike noe fra programmert areal, men kan fortsatt ivareta rommets funksjon.

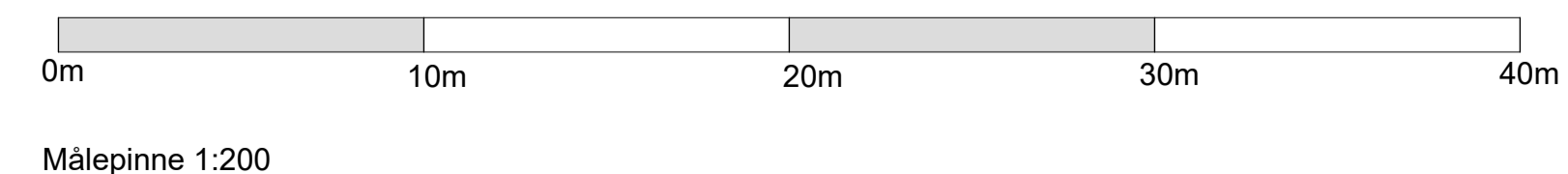

Avvik mellom utstyrslister og vist innredning forekommer



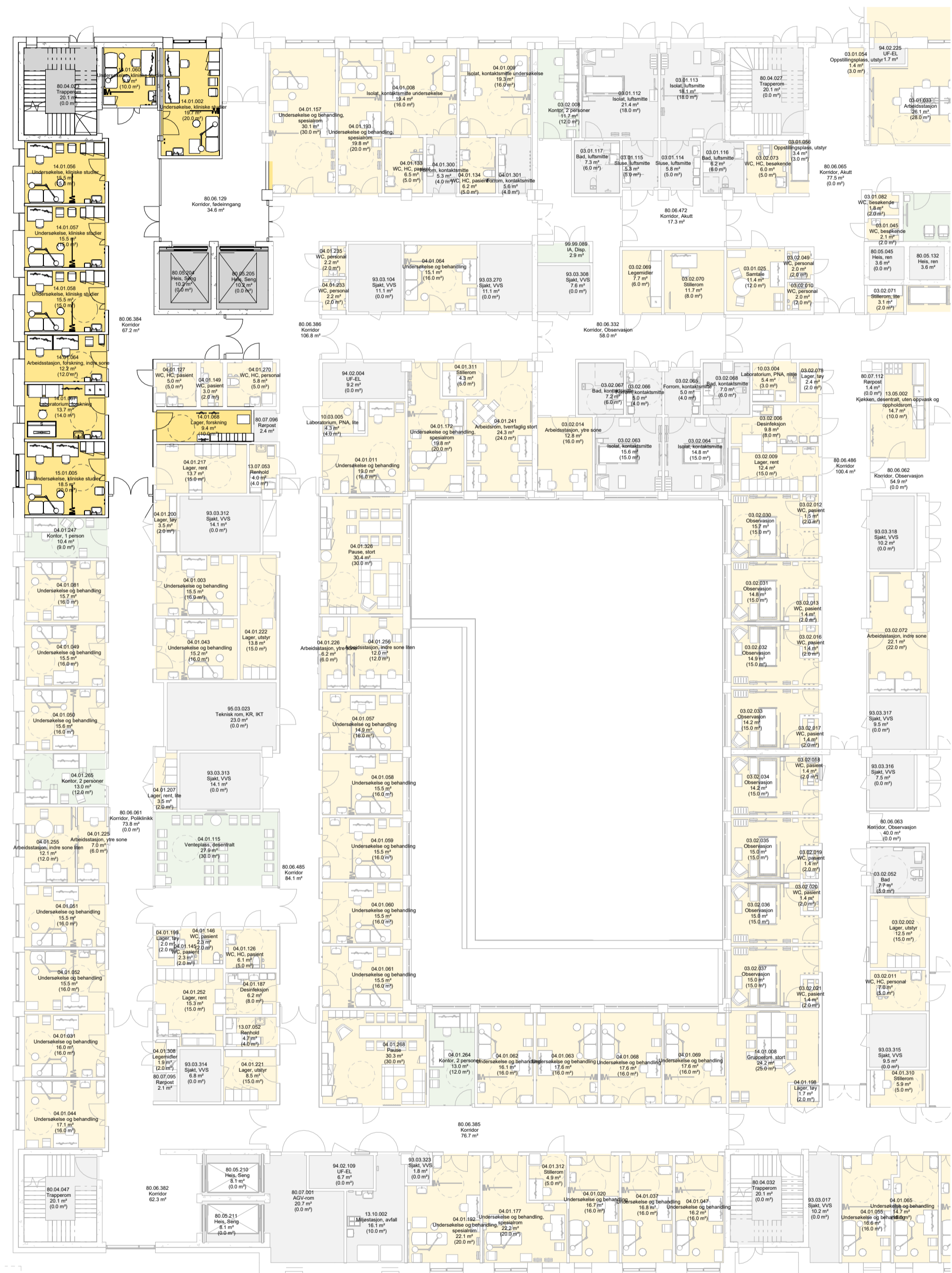

PLAN U1 MULIGHETSROM FORSKNINGSTUN

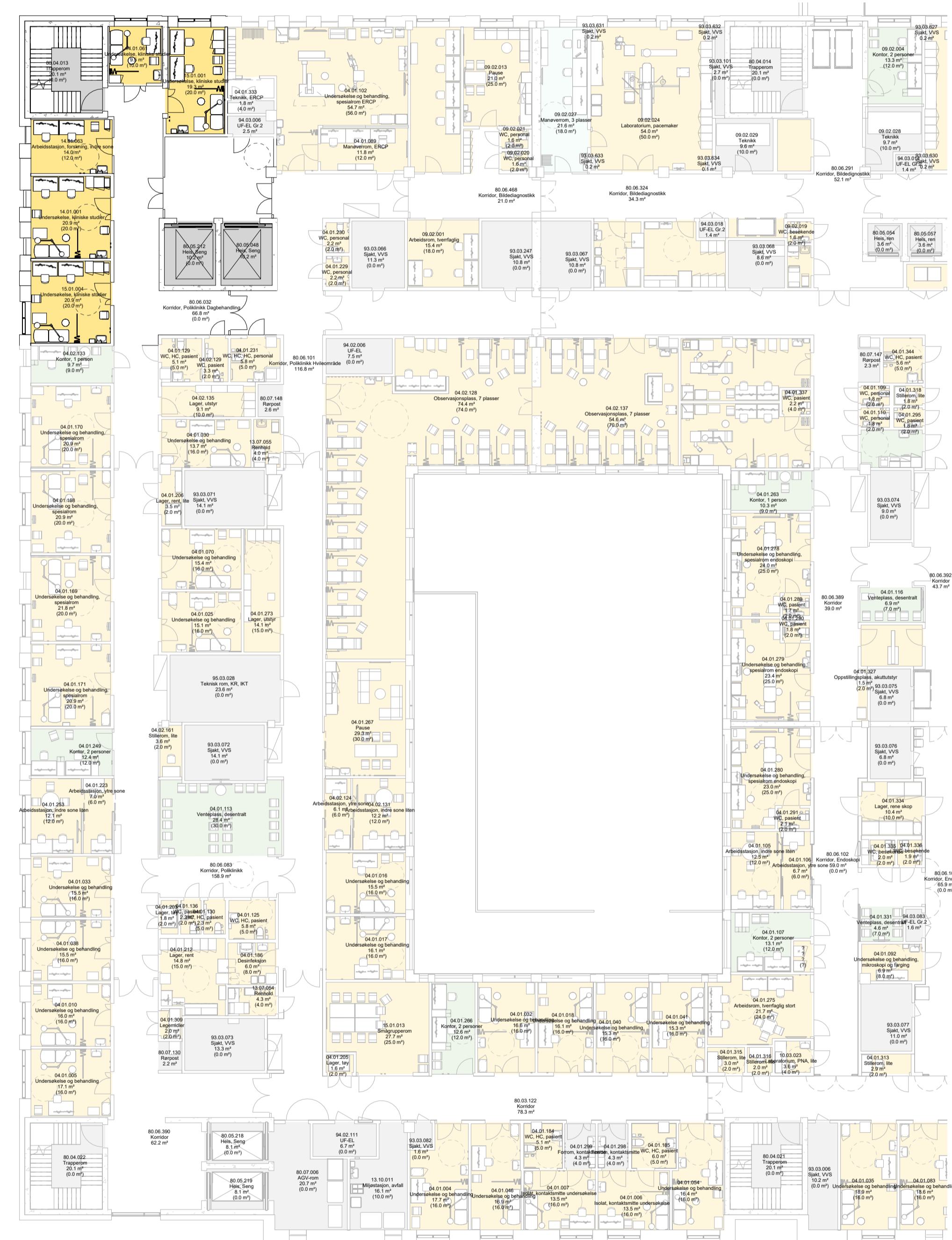

PLAN 01 MULIGHETSROM FORSKNINGSTUN

**MULIGHETSROM:**  
Målet med møtet er å få bekreftet at rommene innenfor funksjonen er riktig plassert, og at vare- og personflyt fungerer.

Innenfor de enkelte funksjonsområdene vil det være rom som er endelig plassert og som ikke kan flyttes (som for eksempel operasjonsrom og MR-laber).

- GRÅ:**  
Konstruksjoner og rom er endelig plassert og kan ikke flyttes.
- GUL:**  
Rom som er endelig plassert. Endringer og omdisponeringer kan vurderes, men har konsekvenser for prosjektet.
- GRØNN:**  
Rom som er plassert, men som kan flyttes uten større konsekvenser.

**Programmett areal (areal i parentes):** Rommets planlagte areal slik det er programmert innenfor arealrammen for å ivareta rommets funksjon.

**Prosjektet areal (areal uten parentes):** Rommets tegnede areal slik det er innplassert og tilpasset det enkelte bygg. Det prosjekterte arealet kan derfor avvike noe fra programmett areal, men kan fortsatt ivareta rommets funksjon.

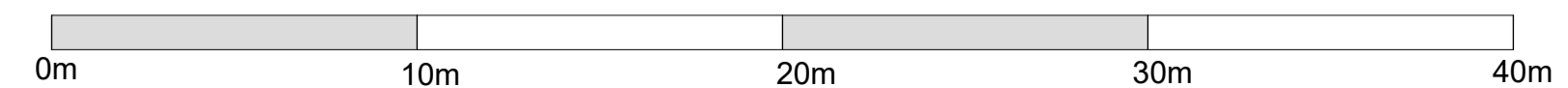

Målepinne 1:200

Avvik mellom utstyrslister og vist innredning forekommer



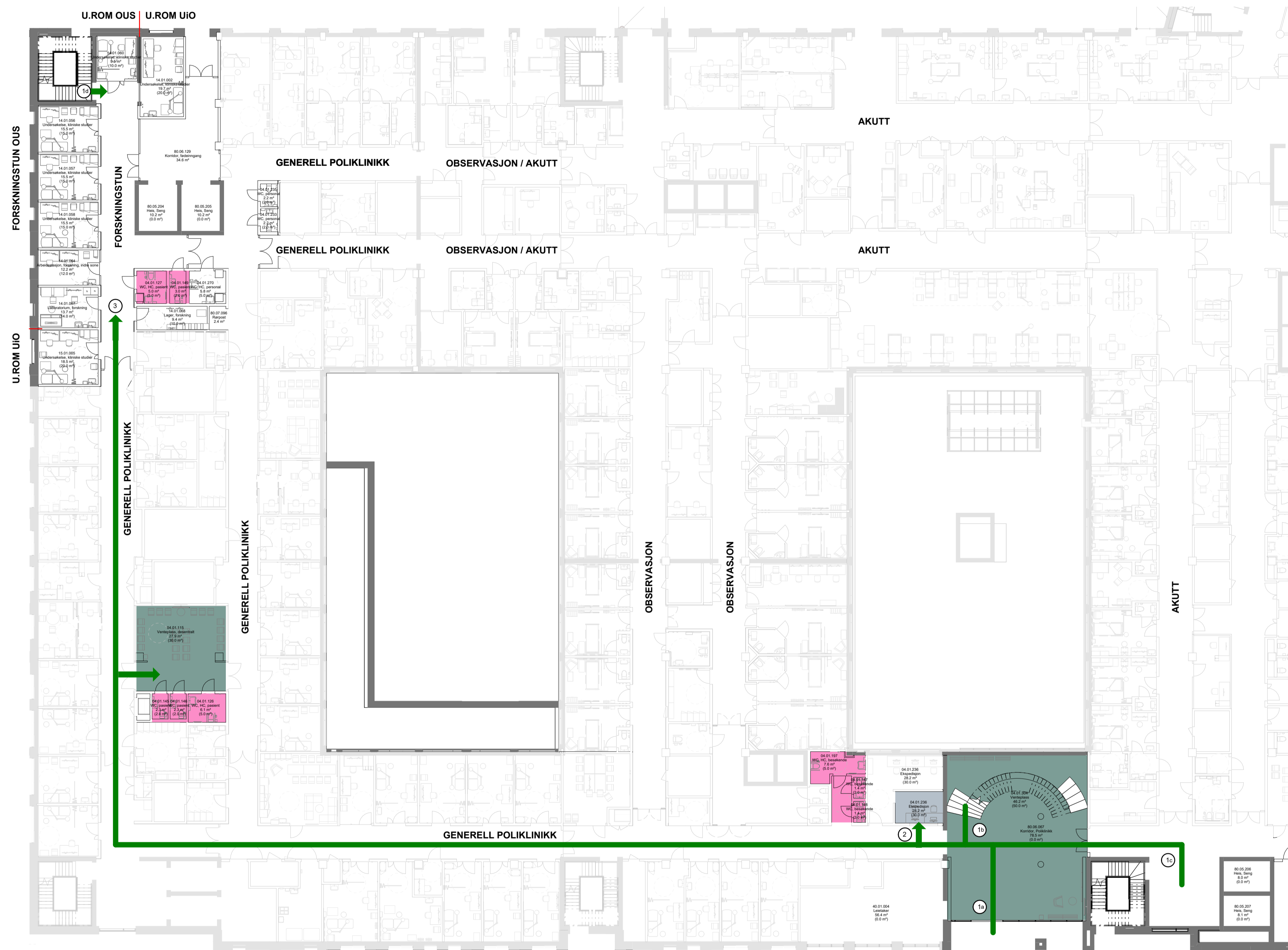

- Flyt**
- Avfallsrom
  - AGV
  - Akutt
  - Akutt tynn
  - Kantine
  - Kjøkken
  - Lager forbrugsvarer
  - Lager utstyr
  - Lager vasker
  - Legemidler
  - Medisin til Farmasitun
  - PCI
  - Personale
  - Påretnende
  - Renhold
  - Sterilforsyning
  - Lager rent
  - Senge
  - Sengeautomat
  - Tøy
  - Urent
  - Værer

- (1a) Inngang fra Sinsenaksen med venteområder
  - (1b) Trapp til/fra plan 01 (poliklinikk, bildediagnostikk og vestibyle/hovedinngang)
  - (1c) Heis til/fra plan 01 (poliklinikk, bildediagnostikk og vestibyle/hovedinngang)
  - (1d) Adkomst fra forskningstun plan U1
  - (2) Henvendelse ekspedisjon
  - (3) Adkomst forskningstun
- Avstand (2) til (3): ca 100 meter, ca 70 sek
- Toaletter pasient/besøkende
  - Ventesoner pasient
  - Ekspedisjoner

**Programmert areal (areal i parentes):** Rommets planlagte areal slik det er programmert innenfor arealrammen for å ivareta rommet funksjon.

**Prosjektert areal (areal uten parentes):** Rommets tegnede areal slik det er innpassert og tilpasset det enkelte bygg. Det prosjekterte arealet kan derfor avvike noe fra programmert areal, men kan fortsatt ivareta rommets funksjon.

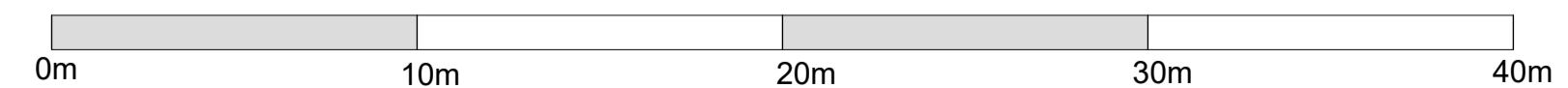

Målepinne 1:200

Avvik mellom utstyrslister og vist innredning forekommer



- Flyt
- Autokrønmiljøstasjon
  - ADV
  - Akutt
  - Akutt tynn
  - Kantine
  - Kjøkken
  - Lager forbruksvare
  - Lager utstyr
  - Lager vasker
  - Lageremåler
  - Medisin til Farmastun
  - PCI
  - Personale
  - Pårørende
  - Renhold
  - Sterilforsyning
  - Lager rent
  - Senge
  - Sengeautomat
  - Tøy
  - Ukent
  - Varer

- (1a) Adkomst pasient fra hovedinngang / resepsjon 1. etasje
  - (1b) Adkomst pasient fra trapp inngang U1 etasje (Sinsenaksen)
  - (1c) Adkomst pasient fra heis inngang U1 etasje (Sinsenaksen)
  - (1d) Adkomst pasient fra høyhus, trapp og heis
  - (1e) Adkomst pasient fra forskningstun U1
  - (2) Henvendelse ekspedisjon
  - (3) Adkomst forskningstun
- Avstand (1d) til (3): 155 meter, ca 2 min gange  
 Avstand (2) til (3): 120 meter, ca 1,5 min gange  
 Avstand (1a) til (3): 180 meter, ca 2,15 min gange
- Toaletter pasient/besøkende
  - Ventesoner pasient
  - Ekspedisjoner

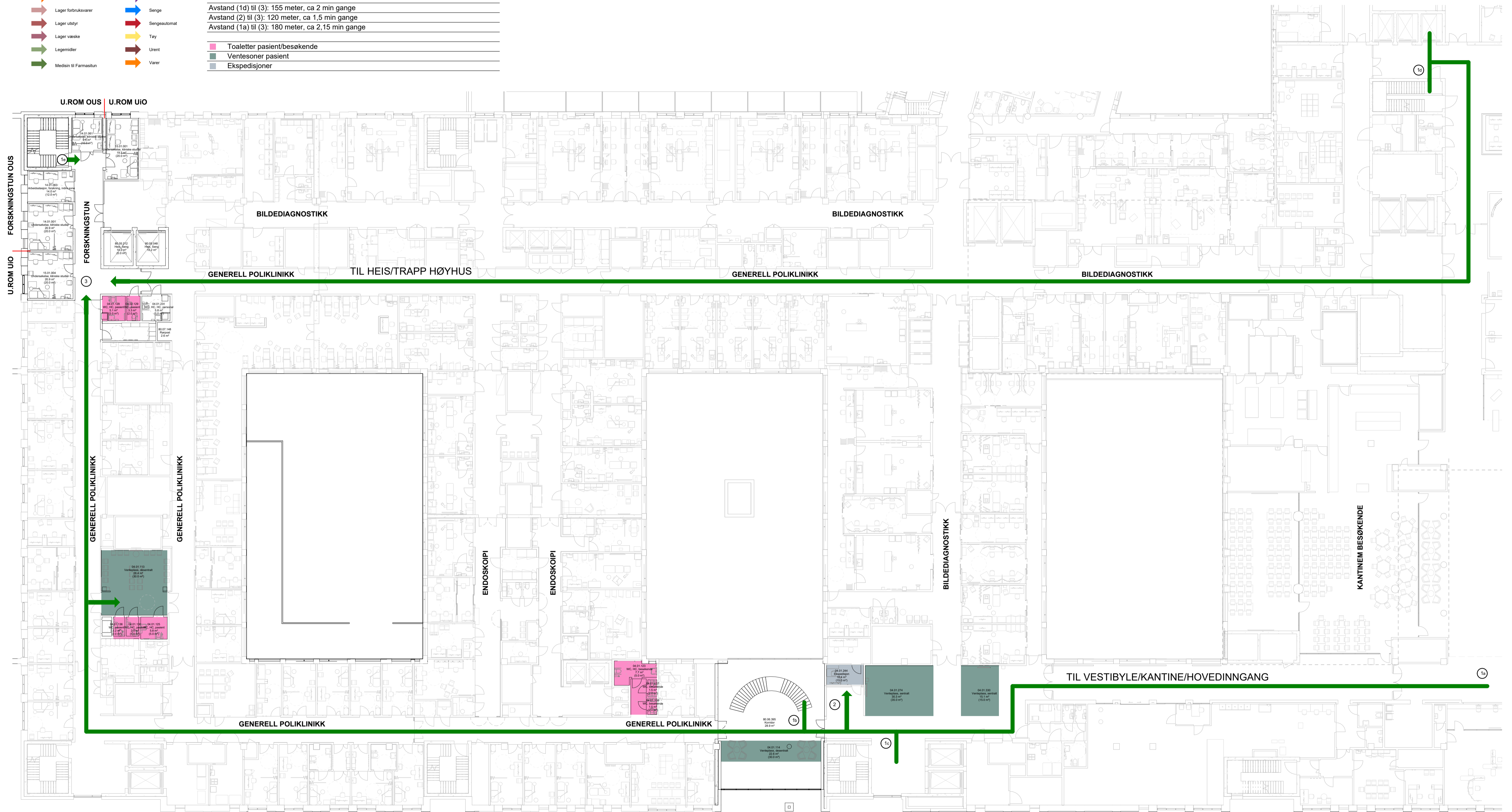

**Programmert areal (areal i parentes):** Rommets planlagte areal slik det er programmert innenfor arealrammen for å ivareta rommets funksjon.

**Prosjektert areal (areal uten parentes):** Rommets tegnede areal slik det er innplassert og tilpasset det enkelte bygg. Det prosjekterte arealet kan derfor avvike noe fra programmert areal, men kan fortsatt ivareta rommets funksjon.

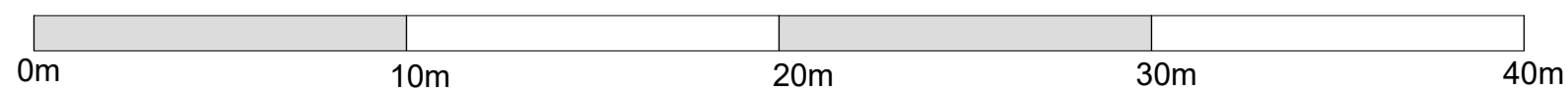

Målepinn 1:200

Avvik mellom utstyrslister og vist innredning forekommer



- Flyt
- Avfallsrom/møstasjon
- ADV
- Akutt
- Akutt tynn
- Kantine
- Kjøkken
- Lager forbruksvare
- Lager utstyr
- Lager væske
- Legemidler
- Medisin til Farmastun
- PCI
- Personale
- Pårørende
- Renhold
- Sterilisering
- Lager rent
- Senge
- Sengeautomat
- Tøy
- Ukent
- Vare

- (1a) Inngang fra Sinsenaksen med venteområder
- (1b) Trapp til/fra plan 01 (poliklinikk, bildediagnostikk og vestbyle/kantine/hovedinngang)
- (1c) Heis til/fra plan 01 (poliklinikk, bildediagnostikk og vestbyle/kantine/hovedinngang)
- (1d) Adkomst fra forskningstun plan U1
- (2) Adkomst forskningstun

Avstand (1a) til (2): ca 105 meter, ca 80 sek gange  
 Avstand (1d) til (2): ca 160 meter, ca 2 min gange

- Toaletter ansatte
- Grupperom UiO
- Grupperom OUS

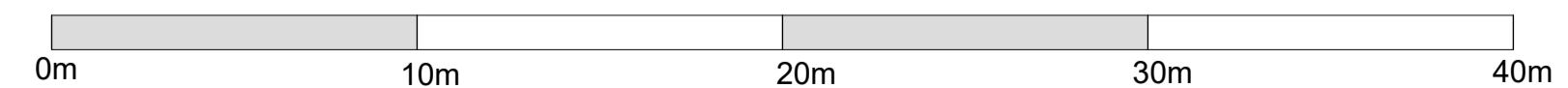
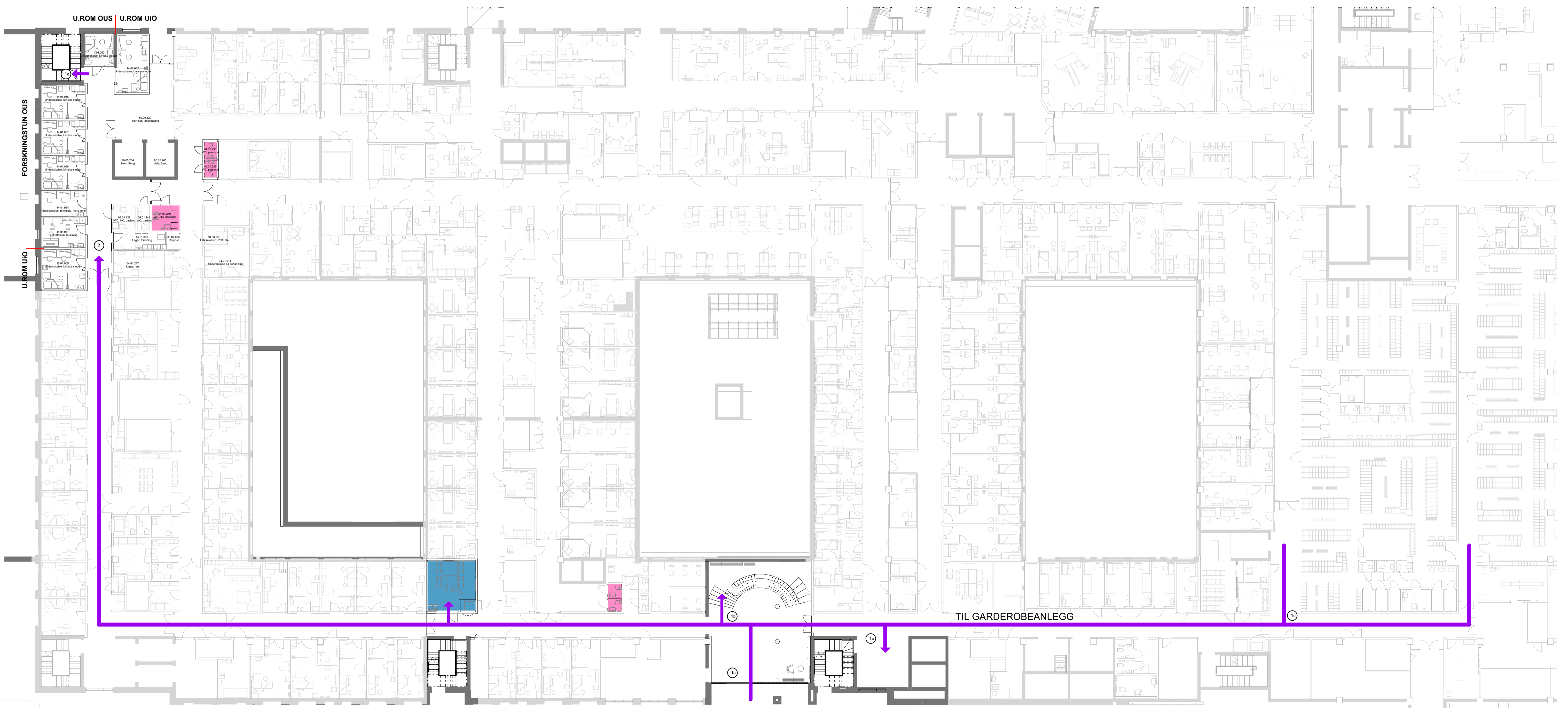

Målepinn 1:200

**Programmert areal (areal i parentes):** Rommets planlagte areal slik det er programmert innenfor arealrammen for å ivareta rommets funksjon.

**Prosjektert areal (areal uten parentes):** Rommets tegnede areal slik det er innpassert og tilpasset det enkelte bygg. Det prosjekterte arealet kan derfor avvike noe fra programmert areal, men kan fortsatt ivareta rommets funksjon.

Avvik mellom utstyrslister og vist innredning forekommer



- Flyt**
- Avfallsrom/miljøstasjon
  - ADV
  - Akutt
  - Akutt tynn
  - Kantine
  - Kjøkken
  - Lager forbruksvarer
  - Lager utstyr
  - Lager værskje
  - Legemidler
  - Medisin til Farmastun

- PCI
- Personale
- Pårørende
- Renhold
- Sterilforsyning
- Lager rent
- Senge
- Sengautomat
- Tøy
- Ukent
- Varer

- (1a) Adkomst personale fra høyhus/base, trapp og heis
- (1b) Adkomst personale fra inngang U1 etasje (Sinsenaksen) og garderobe via trapp
- (1c) Adkomst personale fra inngang U1 etasje (Sinsenaksen) og garderobe via heis
- (1d) Adkomst personale fra hovedinngang / resepsjon 1. etasje
- (1e) Adkomst personale fra forskningstun U1 via trapp
- (1f) Adkomst personale fra forskningstun U1 via heis
- (2) Adkomst forskningstun

- Avstand (1a) til (2): ca 150 meter, 2 min gange
- Avstand (1b) til (2): ca 120 meter, 1,5 min gange
- Avstand (1d) til (2): ca 180 meter, 2,15 min gange

- Toaletter ansatte
- Grupperom UIO
- Grupperom OUS

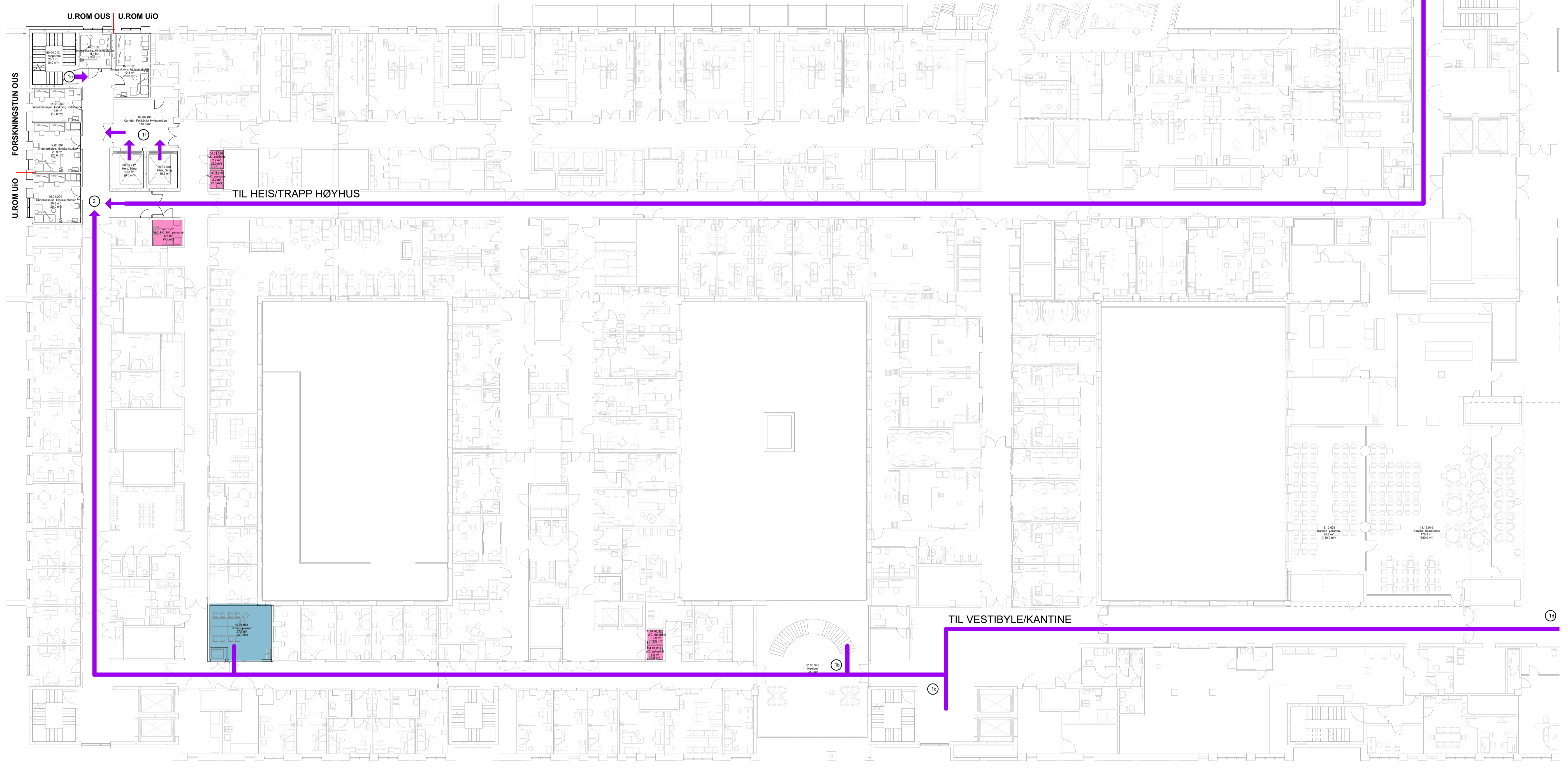

**Programmert areal (areal i parentes):** Rommets planlagte areal slik det er programmert innenfor arealrammen for å ivareta rommets funksjon.

**Prosjektert areal (areal uten parentes):** Rommets tegnede areal slik det er innplassert og tilpasset det enkelte bygg. Det prosjekterte arealet kan derfor avvike noe fra programmert areal, men kan fortsatt ivareta rommets funksjon.

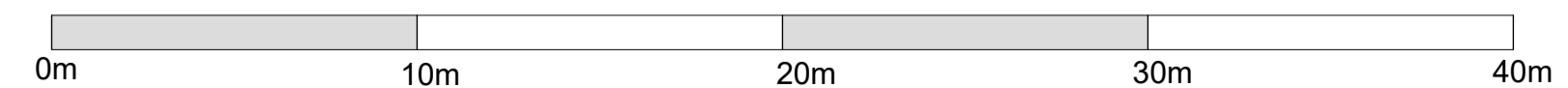

Målepinn 1:200

Avvik mellom utstyrslister og vist innredning forekommer



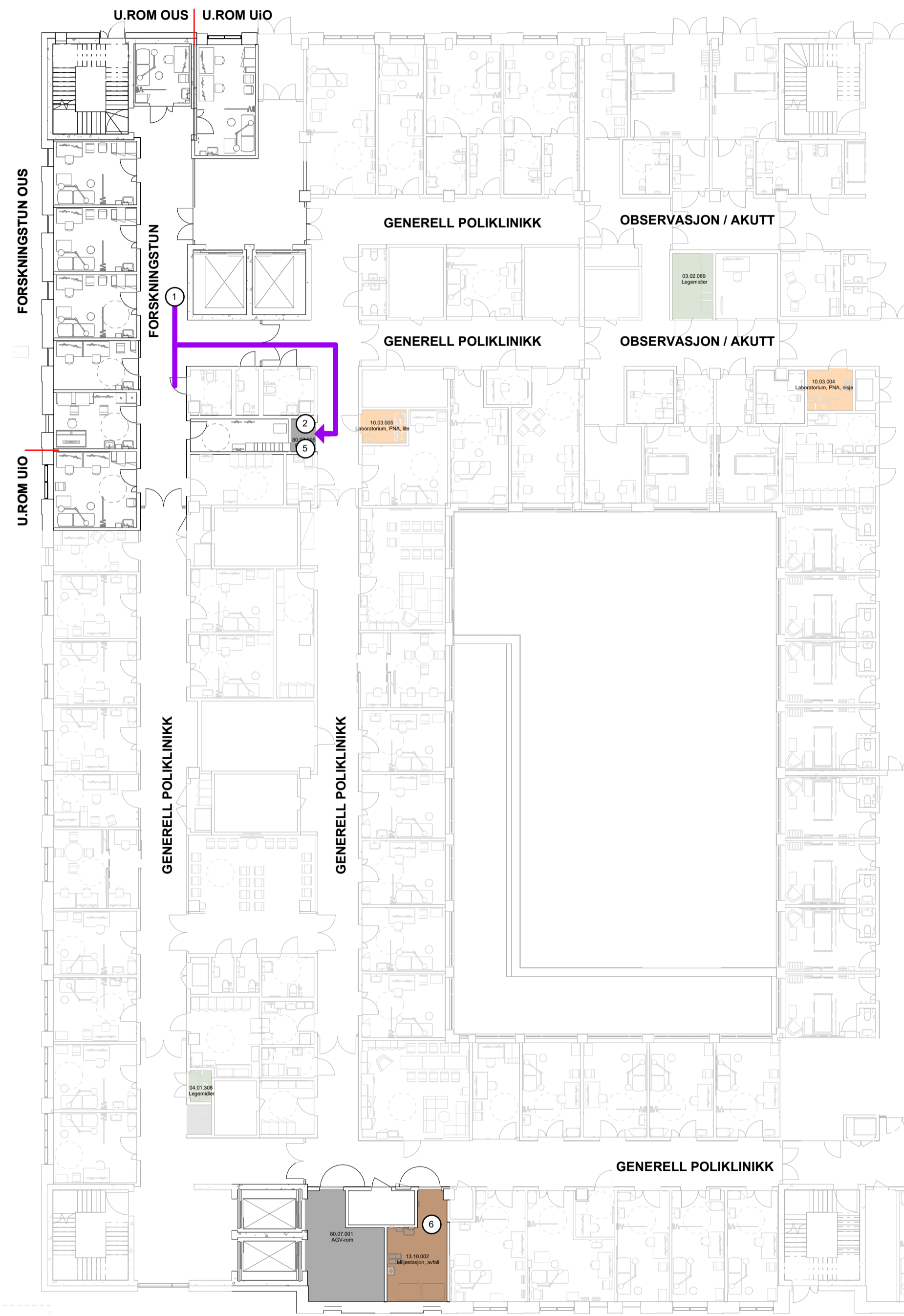

FLYTSKJEMA LEGEMIDLER FORSKNINGSTUN PLAN U1

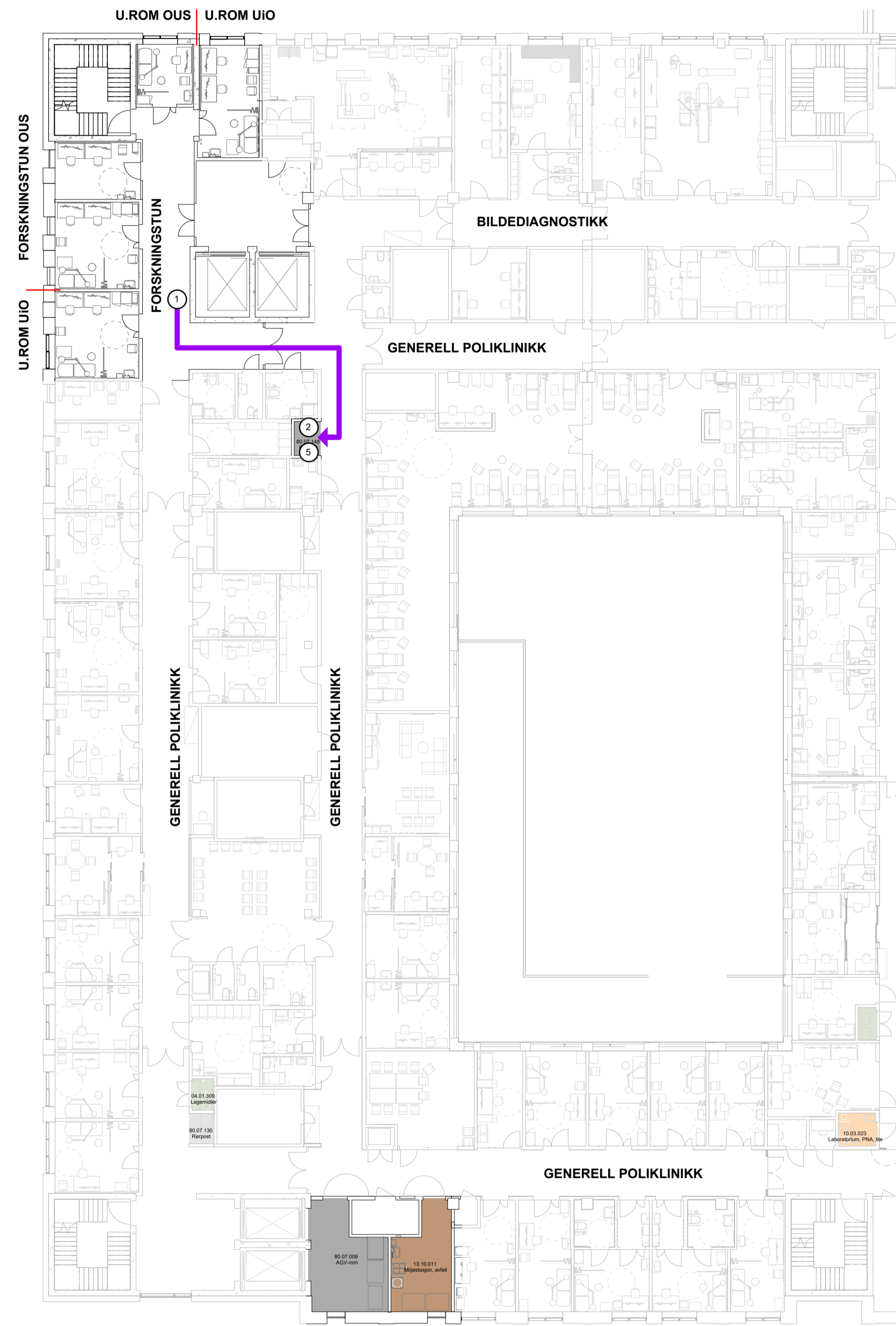

FLYTSKJEMA LEGEMIDLER FORSKNINGSTUN PLAN 01

- Flyt**
- Avfallsrom
  - AGV
  - Akutt
  - Akutt tynn
  - Kantine
  - Kjøkken
  - Lager forbruksvarer
  - Lager utstyr
  - Lager væske
  - Legemidler
  - Medisin til Farmasitun
  - PCI
  - Personale
  - Påvarende
  - Renhold
  - Sterilforsyning
  - Lager rent
  - Senge
  - Sengeautomat
  - Toy
  - Urant
  - Varer

**RØRPOST**

- (1) Forskningstun
- (2) Rørpost

Avstand fra forskningstun (1) til rørpost (2): ca 25 meter, ca 20 sek gange

**LEGEMIDDELFlyt**

- (1) Forsyning av legemidler fra VDS til Farmasitun leveres til AGV-rommet
- (2) Forsyning av legemidler fra AGV-rom til farmasitun
- (3) Forsyning av legemidler fra farmasitun til rom for legemidler
- (4) Fra rom for legemidler til pasientrom, behandlingsrom eller undersøkelsesrom
- (5) Direkteleveranse via rørpost fra farmasitun til spesifikke destinasjoner
- (6) Medisnavfall og emballasje fra farmasitun og rom for legemidler til miljøstasjon
- (7) Returvogn fra farmasitun til AGV-rom

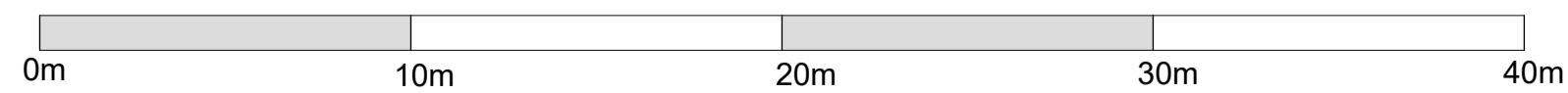

Målepinn 1:200

Avvik mellom utstyrslister og vist innredning forekommer





FLYTSKJEMA LAGERFLYTT FORSKNINGSTUN PLAN U1



FLYTSKJEMA LAGERFLYTT FORSKNINGSTUN PLAN 1

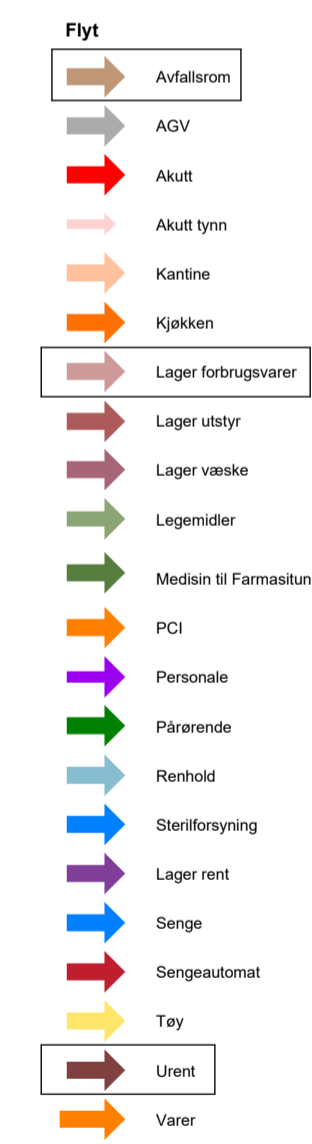

**AVFALLSFLYTT FRA MILJØSTASJON TIL SENTRAL AVFALLSHÅNDTERING**  
 (1) Avfall som ikke går i avfallssug, fra miljøstasjon til AGV-rom til sentral avfallshåndtering.

**AVFALLSFLYTT FRA FORSKNINGSTUN TIL MILJØSTASJON**  
 (1) Fra enhet til miljøstasjon og kildesortering, via avfallssug til sentral avfallshåndtering.

**LAGERFLYTT**  
 (1) Regelmessige forsyninger av forbruksvarer fra VDS til AGV-rom  
 (2) Forsyninger av forbruksvarer fra AGV-rom til rent lager og rent lager, lite  
 (3) Forbruksvarer fra rent lager og rent lager, lite til kliniske rom

Avstand fra lager (2) til AGV-rom og miljøstasjon (1): ca 50 meter, ca 40 sek gange

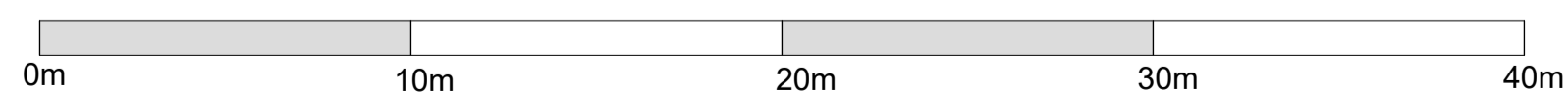

Målepinne 1:200

Avvik mellom utstyrslister og vist innredning forekommer





Gruppen gjennomgår ulike flyter innenfor sitt funksjonsområde.  
Dette som grunnlag for å verifisere rommenes plassering.

Avvik mellom utstyrlister og vist innredning forekommer



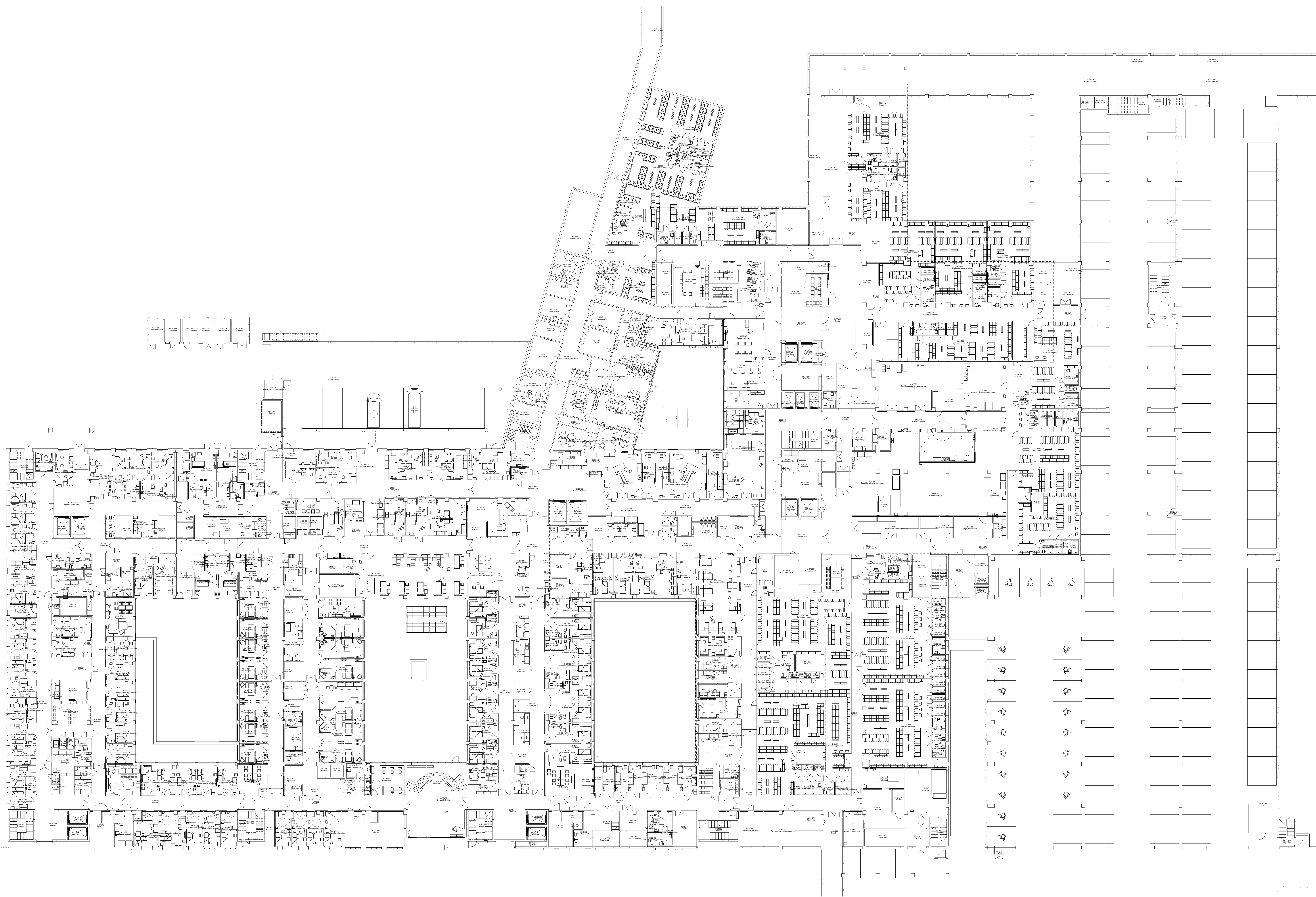

Gruppen gjennomgår ulike flyter innenfor sitt funksjonsområde.  
Dette som grunnlag for å verifisere rommenes plassering.

Avvik mellom utstyrslister og vist innredning forekommer



FARGEKODER, FUNKSJONSOMRÅDER

- DØGNOMRÅDE SOMATIKK, VOKSE
- PSYKISK HELSEVERN OG AVHENGIGHET
- AKUTTfunksjoner
- OBSERVASJONSPLASER
- POLIKLINIKK OG DAGBEHANDLING
- NYFØDT INTENSIV
- FØDE
- INTENSIV
- OPERASJON
- POST OPERATIV
- BILDEDIAGNOSTIKK
- LABORATORIEMEDISIN
- APOTEK
- KLINISK SERVICE
- IKKE-MEDISINSK SERVICE
- VAREMOTTAK
- FORSKNING OG UNDERVISNING, OUS
- FORSKNING OG UNDERVISNING, UIO
- KONTORARBEIDSPLASER OG MØTEROM
- KOMMUNIKASJONSAREALER

**Programmert areal (areal i parentes):** Rommets planlagte areal slik det er programmert innenfor arealrammen for å ivareta rommet funksjon.

**Prosjektet areal (areal uten parentes):** Rommets tegnede areal slik det er innplassert og tilpasset det enkelte bygg. Det prosjekterte arealet kan derfor avvike noe fra programmert areal, men kan fortsatt ivareta rommets funksjon.

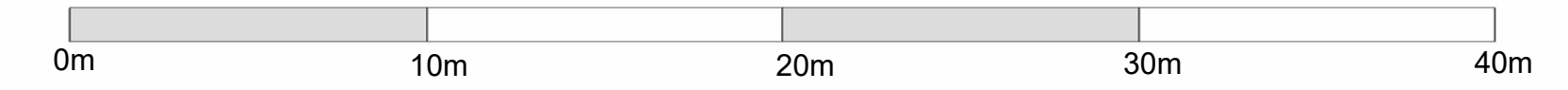
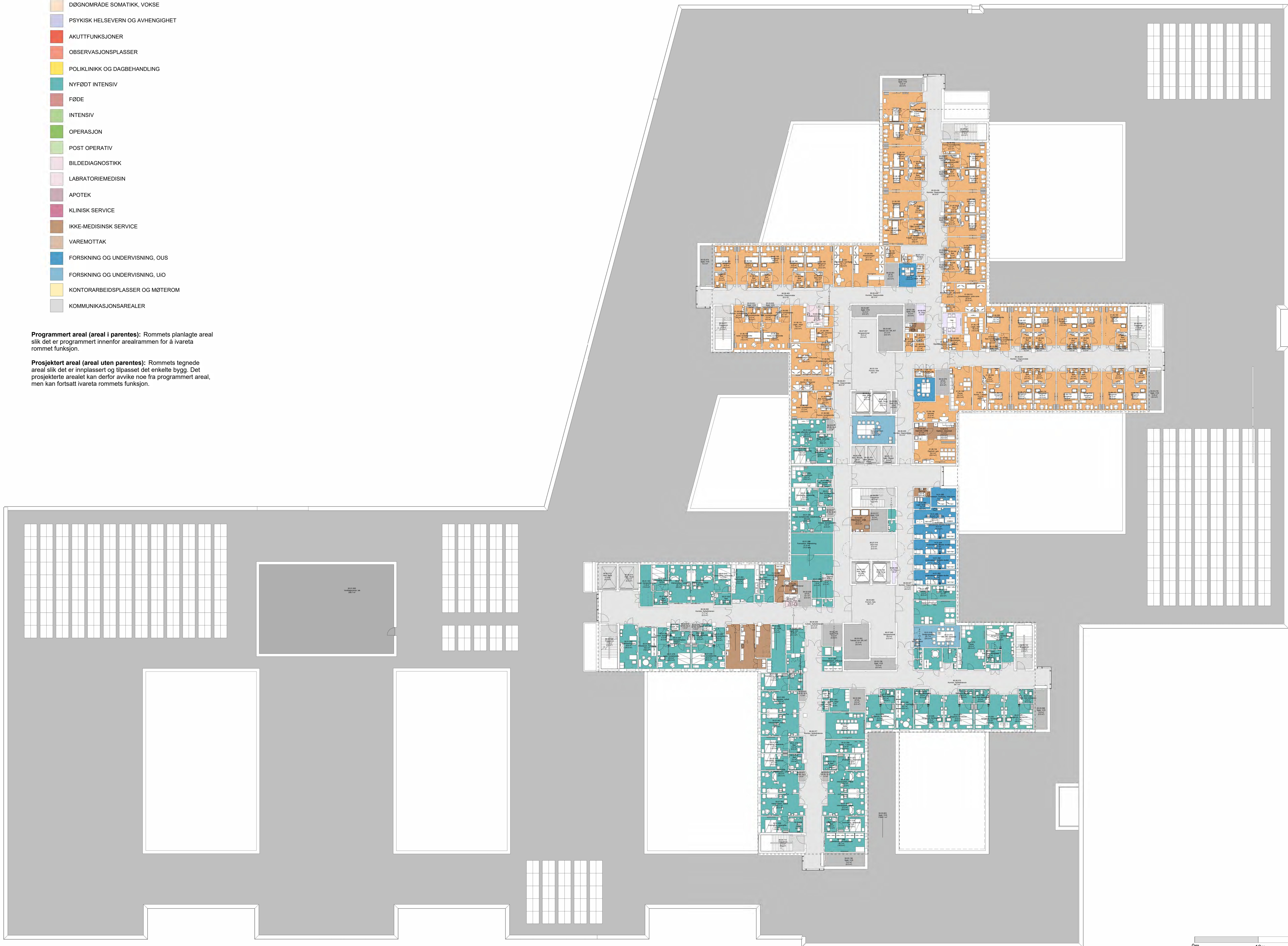



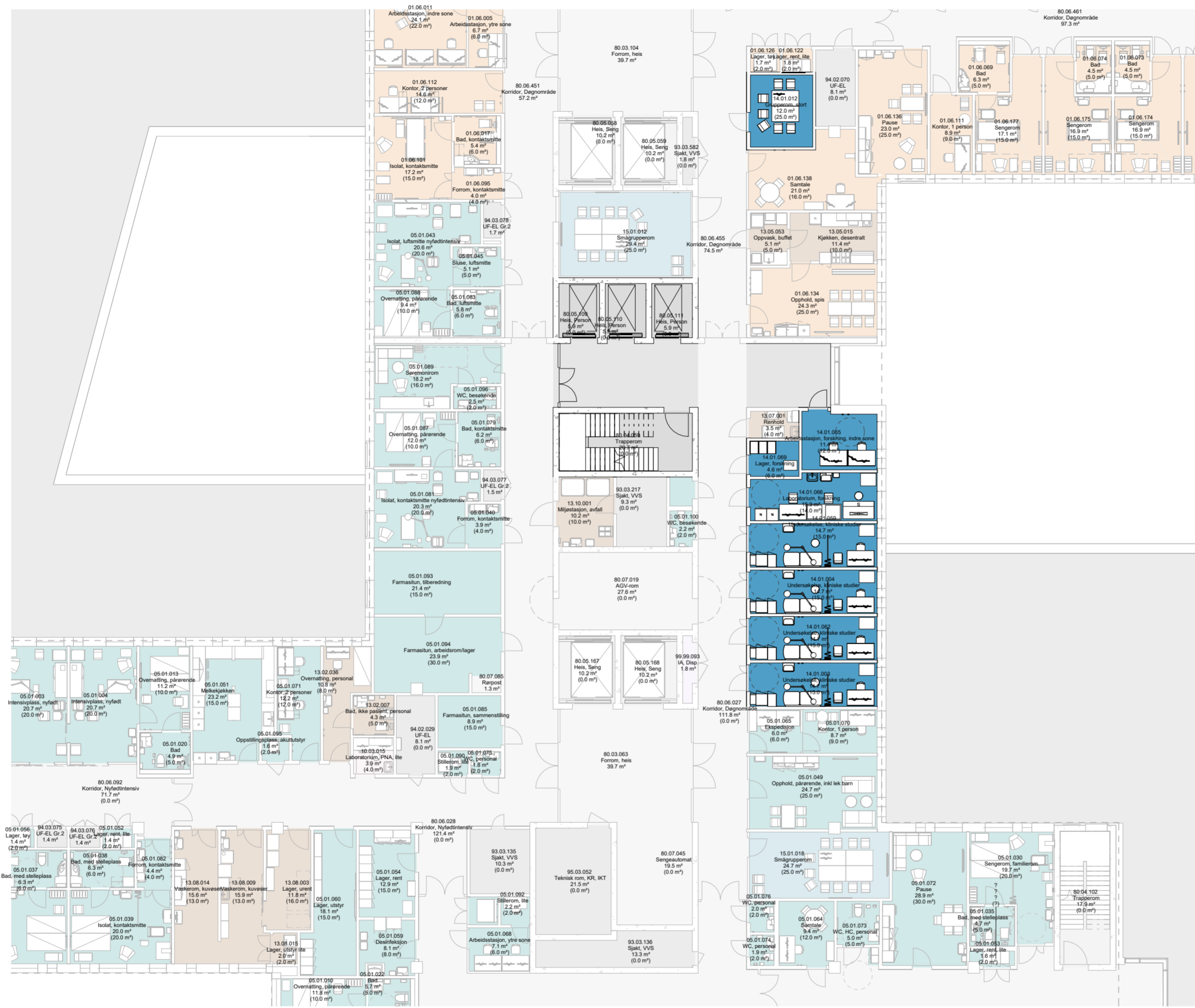

### FARGEKODER, FUNKSJONSOMRÅDER

- DØGNOMRÅDE SOMATIKK, VOKSE
- PSYKISK HELSEVERN OG AVHENGIGHET
- AKUTTFUNKSJONER
- OBSERVASJONSPASSER
- POLIKLINIKK OG DAGBEHANDLING
- NYFØDT INTENSIV
- FØDE
- INTENSIV
- OPERASJON
- POST OPERATIV
- BILDEDIAGNOSTIKK
- LABRATORIEMEDISIN
- APOTEK
- KLINISK SERVICE
- IKKE-MEDISINSK SERVICE
- VAREMOTTAK
- FORSKNING OG UNDERVISNING, OUS
- FORSKNING OG UNDERVISNING, UiO
- KONTORARBEIDSPASSER OG MØTEROM
- KOMMUNIKASJONSAREALER

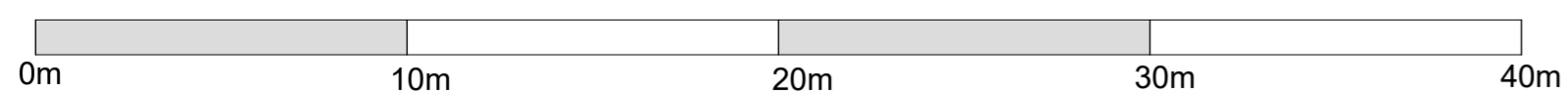

Målepinne 1:200

**Programmert areal (areal i parentes):** Rommets planlagte areal slik det er programmert innenfor arealrammen for å ivareta rommet funksjon.

**Prosjektet areal (areal uten parentes):** Rommets tegnede areal slik det er innplassert og tilpasset det enkelte bygg. Det prosjekterte arealet kan derfor avvike noe fra programmert areal, men kan fortsatt ivareta rommets funksjon.

Avvik mellom utstyrslister og vist innredning forekommer



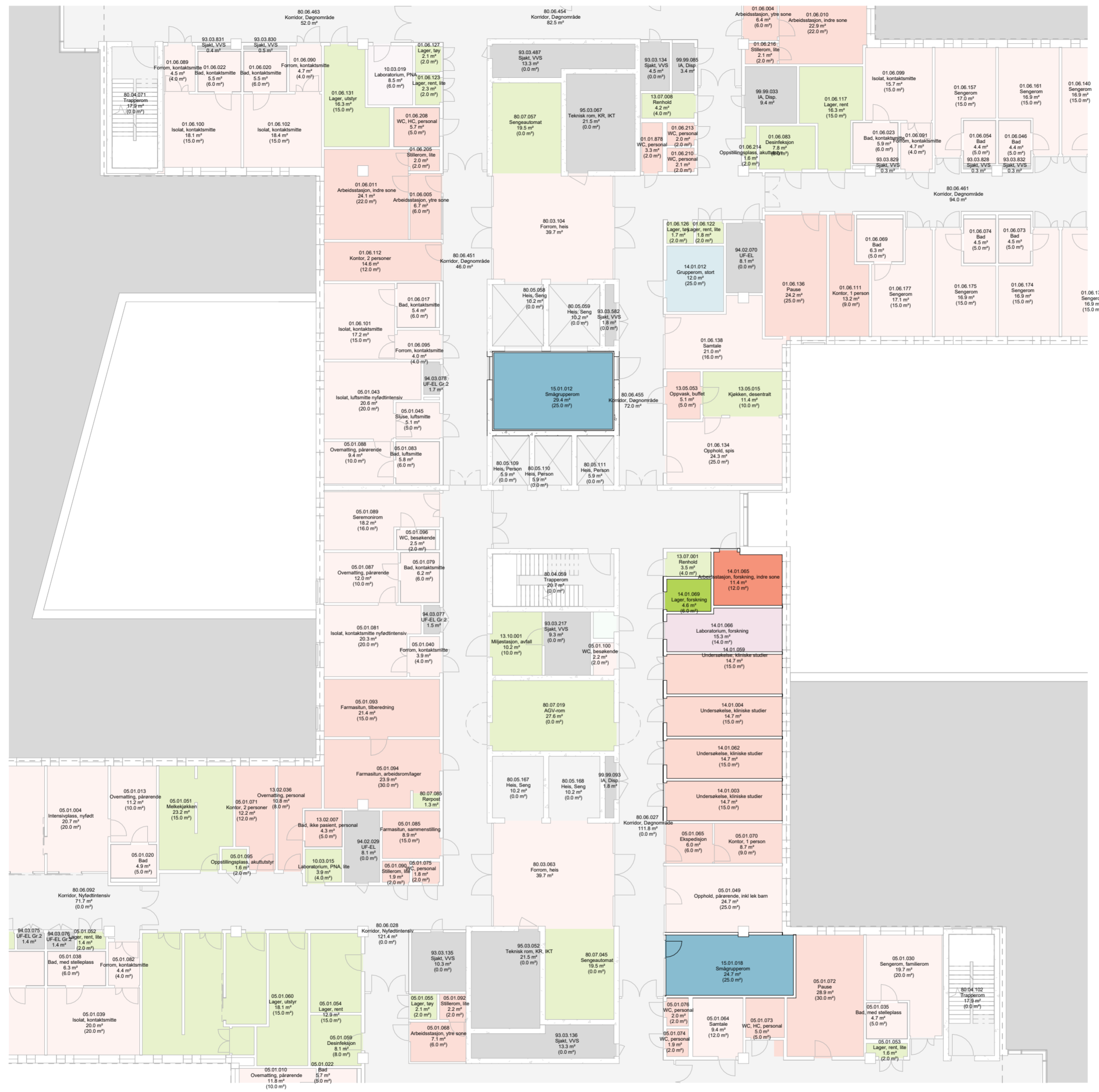

FARGEKODER PASIENT, PERSONAL OG STØTTEFUNKSJONER

- PERSONAL
- PASIENT
- STØTTEFUNKSJONER
- APOTEK
- FORSKNING OG UNDERVISNING, OUS
- FORSKNING OG UNDERVISNING, UIO
- KOMMUNIKASJONSAREALER
- MILJØSTASJON
- TEKNIKK

**Programmert areal (areal i parentes):** Rommets planlagte areal slik det er programmert innenfor arealrammen for å ivareta rommets funksjon.

**Prosjektet areal (areal uten parentes):** Rommets tegnede areal slik det er innplassert og tilpasset det enkelte bygg. Det prosjekterte arealet kan derfor avvike noe fra programmert areal, men kan fortsatt ivareta rommets funksjon.

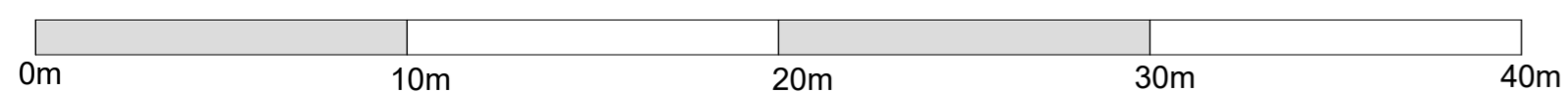

Målepinne 1:200

Avvik mellom utstyrlister og vist innredning forekommer

Dato: 08.09.2023

Mål: 1 : 200

Nye Aker  
M2 - Q15 - STØTTEFUNKSJONER FORSKNINGSTUN PLAN 4



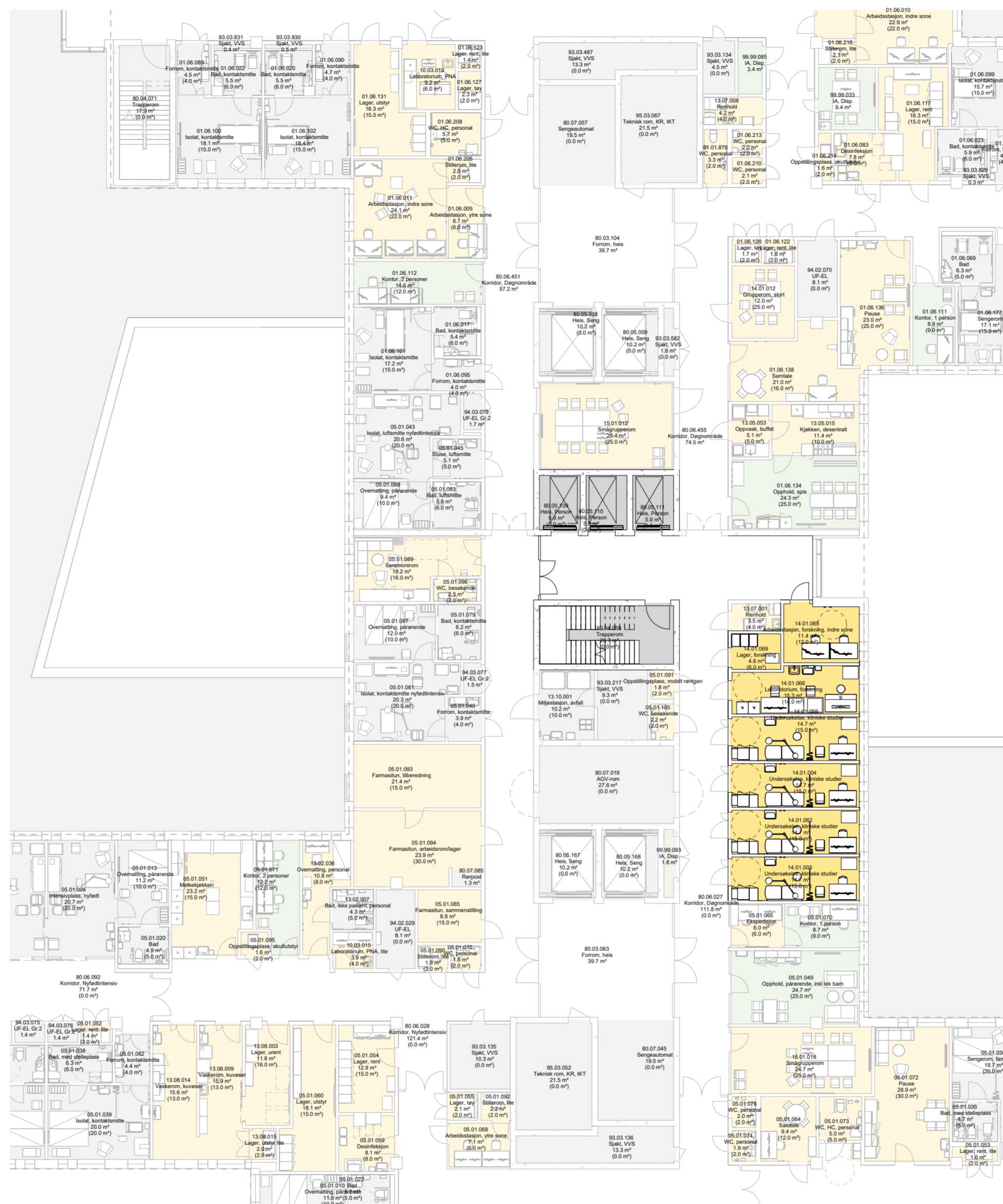

**MULIGHETSROM:**

Målet med møtet er å få bekreftet at rommene innenfor funksjonen er riktig plassert, og at vare- og personflyt fungerer.

Innenfor de enkelte funksjonsområdene vil det være rom som er endelig plassert og som ikke kan flyttes (som for eksempel operasjonsrom og MR-laber).

- GRÅ:**  
Konstruksjoner og rom er endelig plassert og kan ikke flyttes.
- GUL:**  
Rom som er endelig plassert. Endringer og om Disposeringer kan vurderes, men har konsekvenser for prosjektet.
- GRØNN:**  
Rom som er plassert, men som kan flyttes uten større konsekvenser.

**Programmert areal (areal i parentes):** Rommets planlagte areal slik det er programmert innenfor arealrammen for å ivareta rommet funksjon.

**Prosjektet areal (areal uten parentes):** Rommets tegnede areal slik det er innplassert og tilpasset det enkelte bygg. Det prosjekterte arealet kan derfor avvike noe fra programmert areal, men kan fortsatt ivareta rommets funksjon.

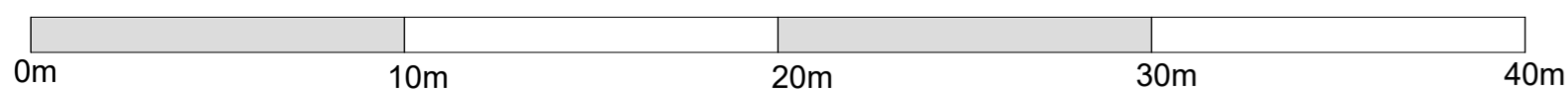

Målepinne 1:200

Avvik mellom utstyrslister og vist innredning forekommer



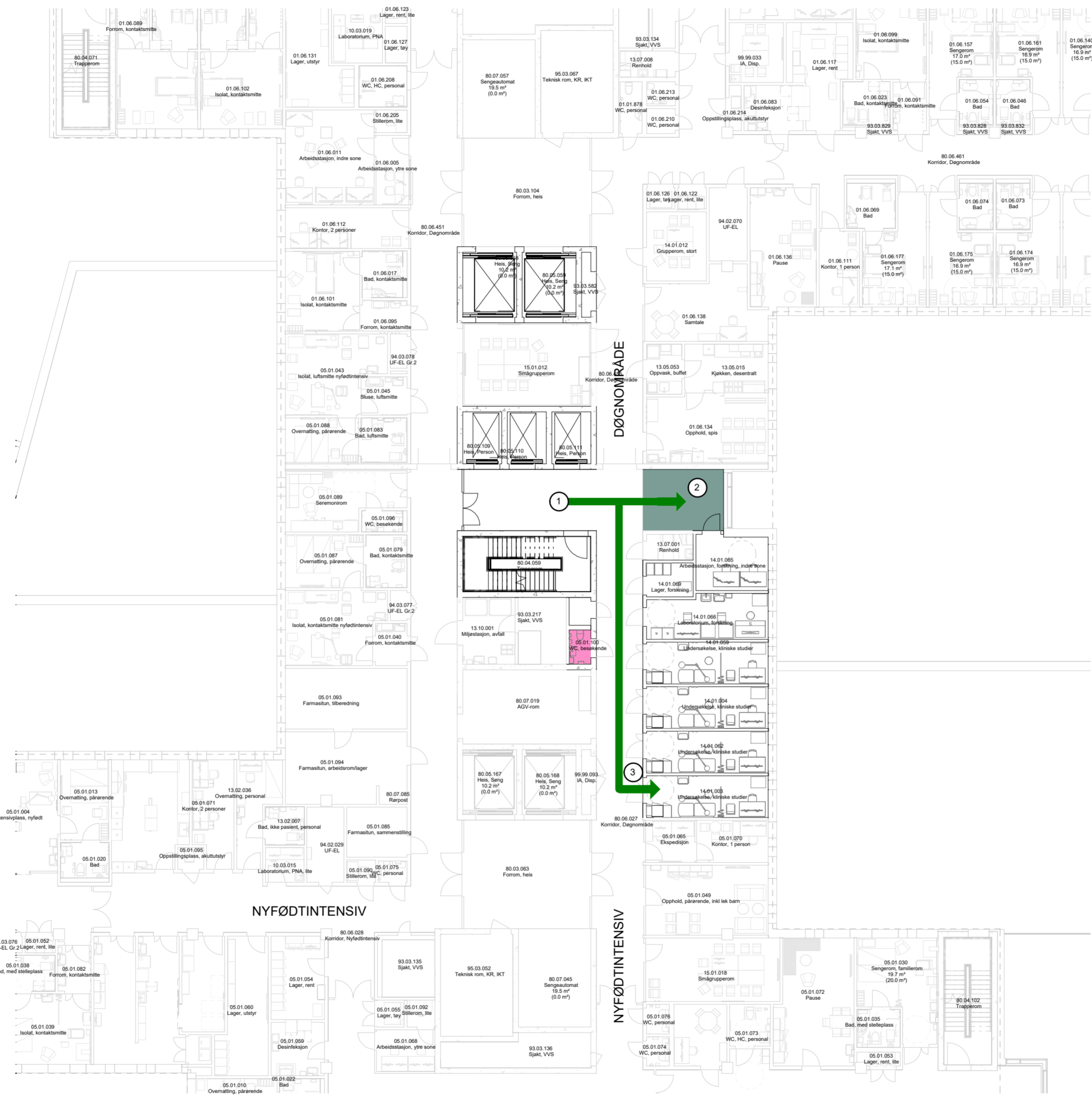

- Flyt**
- |  |                         |  |                 |
|--|-------------------------|--|-----------------|
|  | Avfallsrom/miljøstasjon |  | PCI             |
|  | AGV                     |  | Personale       |
|  | Akutt                   |  | Pårørende       |
|  | Akutt tynn              |  | Renhold         |
|  | Kantine                 |  | Sterilforsyning |
|  | Kjøkken                 |  | Lager rent      |
|  | Lager forbruksvarer     |  | Senge           |
|  | Lager utstyr            |  | Sengeautomat    |
|  | Lager væske             |  | Tøy             |
|  | Legemidler              |  | Urent           |
|  | Medisin til Farmasitun  |  | Varer           |

- (1) Adkomst pasient fra alle etasjer
- (2) Ventesone
- (3) Inngang undersøkelsesrom forskningstun
- (4) Til toalett pasient/besøkende

Avstand (1) til (3): ca 16 meter, ca 12 sek gange

- Toaletter pasient/besøkende
- Ventesoner pasient

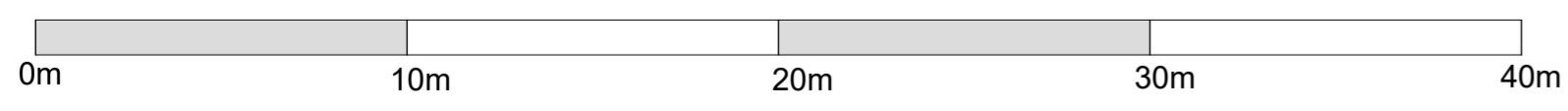

Målepinn 1:200

Avvik mellom utstyrlister og vist innredning forekommer

Dato: 08.09.2023  
Mål: As indicated

Nye Aker  
M2 - Q17 - FLYTSKJEMA PASIENTER FORSKNINGSTUN PLAN 4





- |  |                         |  |                 |
|--|-------------------------|--|-----------------|
|  | Flyt                    |  | PCI             |
|  | Avfallsrom/miljøstasjon |  | Personale       |
|  | AGV                     |  | Pårørende       |
|  | Akutt                   |  | Renhold         |
|  | Akutt tynn              |  | Sterilforsyning |
|  | Kantine                 |  | Lager rent      |
|  | Kjøkken                 |  | Senge           |
|  | Lager forbruksvarer     |  | Sengeautomat    |
|  | Lager utstyr            |  | Tøy             |
|  | Lager vasker            |  | Urent           |
|  | Legemidler              |  | Varer           |
|  | Medisin til Farmasitun  |  |                 |

- (1) Adkomst personale fra alle etasjer
- (2) Inngang arbeidsrom
- (3) Inngang undersøkelsesrom forskningstun

Avstand (1) til (3): ca 16 meter, ca 12 sek gange  
 Avstand (1) til (4): ca 20 meter, ca 15 sek gange

- Toaletter personale
- Smågrupperom UiO
- Grupperom OUS

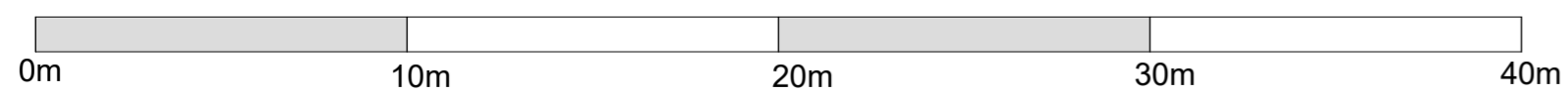

Målepinne 1:200

Avvik mellom utstyrlister og vist innredning forekommer

Dato: 08.09.2023

Nye Aker

Mål: As indicated

M2 - Q18 - FLYTSKJEMA PERSONALE FORSKNINGSTUN PLAN 4



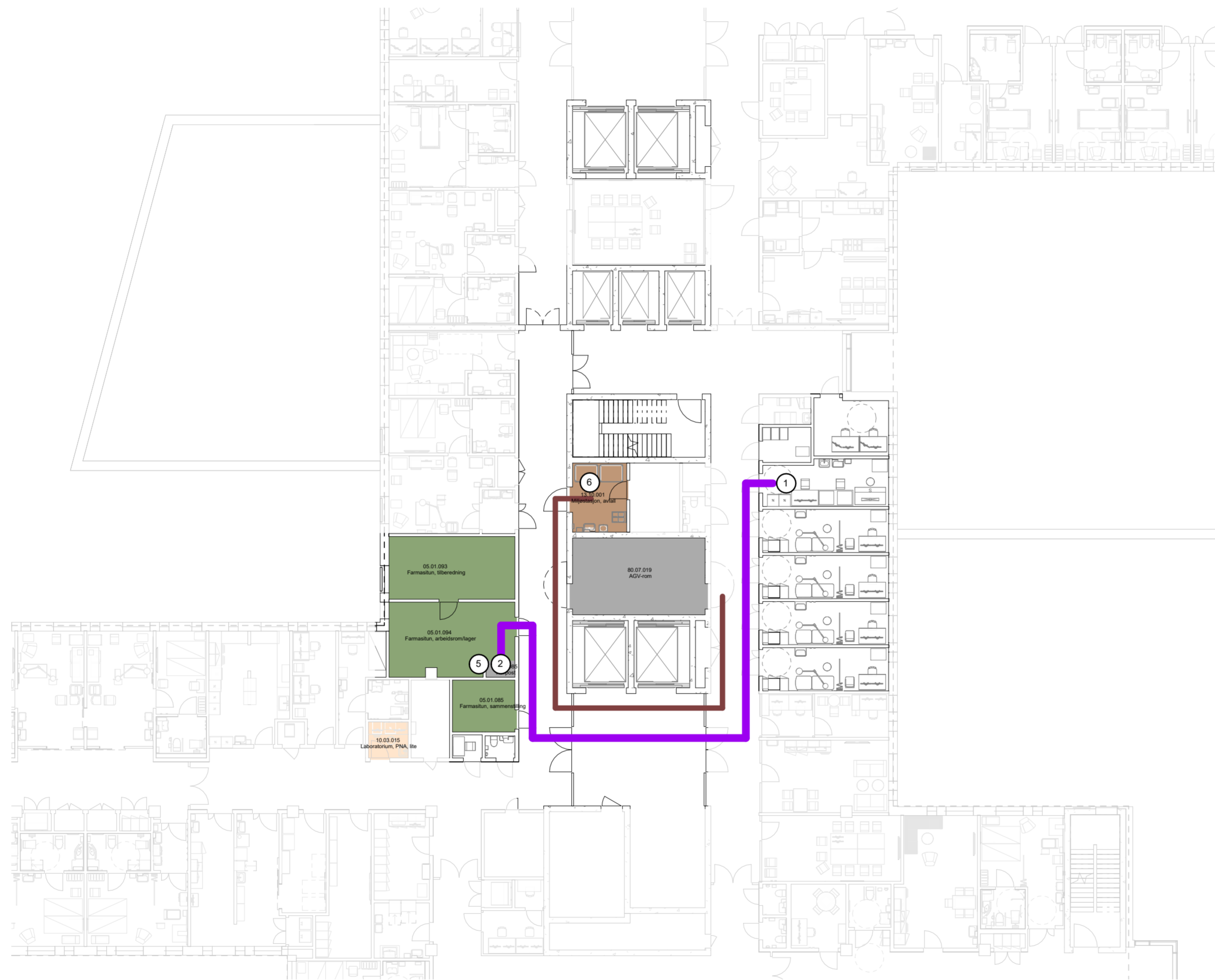

**Flyt**

- |                         |                 |
|-------------------------|-----------------|
| Avfallsrom/miljøstasjon | PCI             |
| AGV                     | Personale       |
| Akutt                   | Pårørende       |
| Akutt tynn              | Renhold         |
| Kantine                 | Sterilforsyning |
| Kjøkken                 | Lager rent      |
| Lager forbruksvarer     | Senge           |
| Lager utstyr            | Sengeautomat    |
| Lager væske             | Tøy             |
| Legemidler              | Urent           |
| Medisin til Farmasitun  | Varer           |

**RØRPOST**

- (1) Forskningstun
- (2) Rørpost

Avstand fra forskningstun (1) til rørpost (2): ca 25 meter, ca 20 sek gange

**LEGEMIDDELFlyt**

- (1) Forsyning av legemidler fra VDS til Farmasitun leveres til AGV-rommet
- (2) Forsyning av legemidler fra AGV-rom til farmasitun
- (3) Forsyning av legemidler fra farmasitun til rom for legemidler
- (4) Fra rom for legemidler til pasientrom, behandlingsrom eller undersøkelsesrom
- (5) Direkteleveranse via rørpost fra farmasitun til spesifikke destinasjoner
- (6) Medisnavfall og emballasje fra farmasitun og rom for legemidler til miljøstasjon
- (7) Returvogn fra farmasitun til AGV-rom

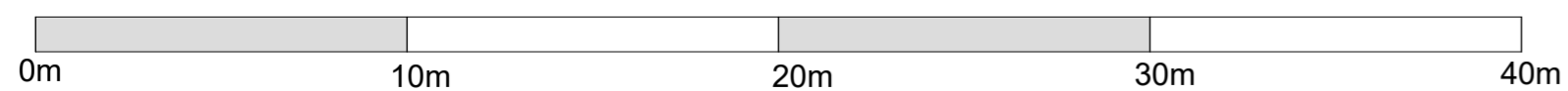

Målepinne 1:200

Avvik mellom utstyrlister og vist innredning forekommer



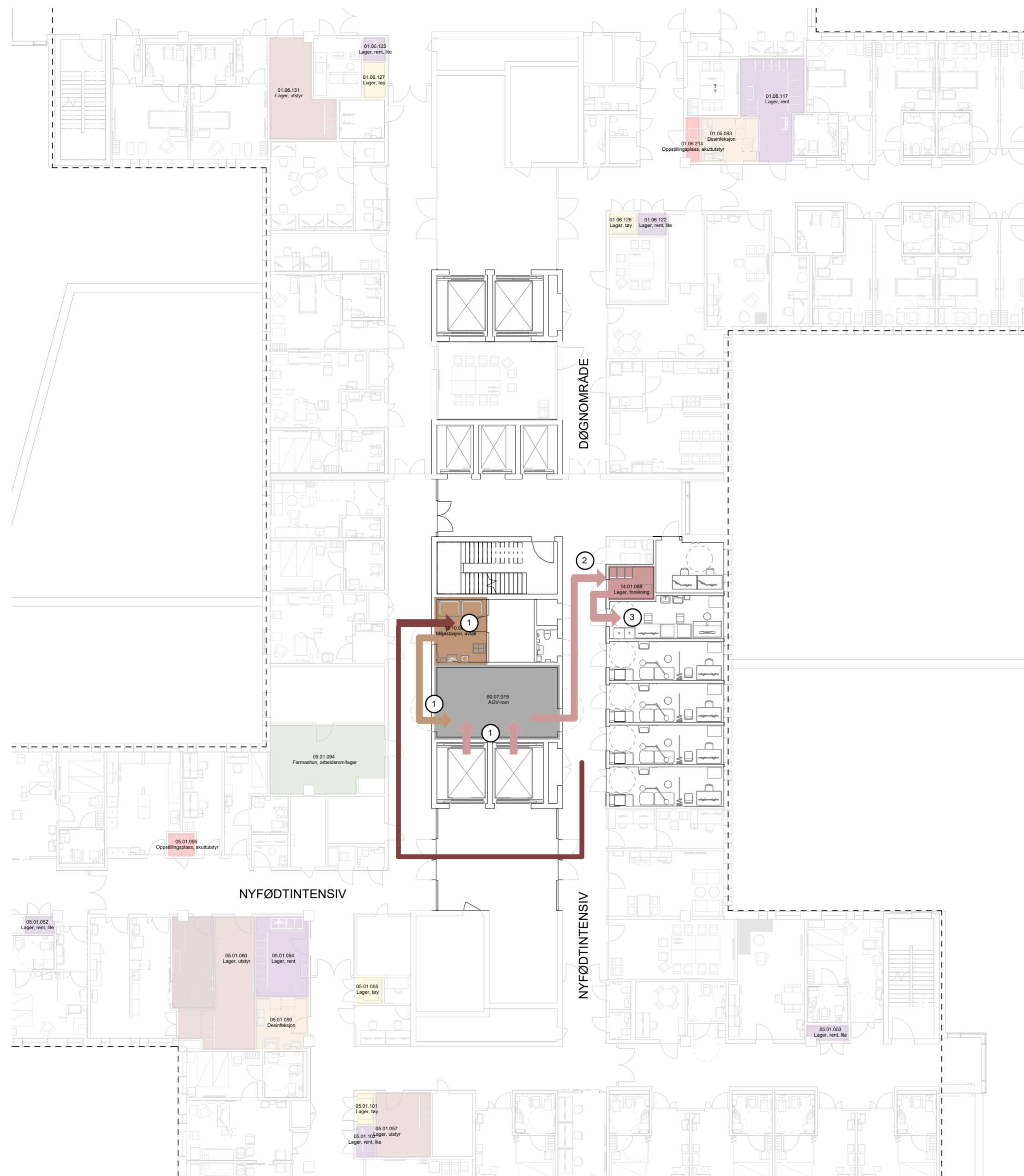

**Flyt**

	Avfallsrom/miljøstasjon		PCI
	AGV		Personale
	Akutt		Pårørende
	Akutt tynn		Renhold
	Kantine		Sterilforsyning
	Kjøkken		Lager rent
	Lager forbruksvarer		Senge
	Lager utstyr		Sengeautomat
	Lager vasker		Tøy
	Legemidler		Urent
	Medisin til Farmasitun		Varer

**AVFALLSFLYT TIL SENTRAL AVFALLSHÅNTERING**

(1) Avfall som ikke går i avfallssug, fra miljøstasjon til AGV-rom til sentral avfallshåndtering.

**AVFALLSFLYT FRA FORSKNINGSTUN TIL MILJØSTASJON**

(1) Fra enhet til miljøstasjon og kildesortering, via avfallssug til sentral avfallshåndtering.

Avstand fra forskningstun til miljøstasjon (1): ca 9 meter, ca 7 sek gange

**LAGERFLYT**

(1) Regelmessige forsyninger av forbruksvarer fra VDS til AGV-rom  
 (2) Forsyninger av forbruksvarer fra AGV-rom til rent lager og rent lager, lite  
 (3) Forbruksvarer fra rent lager og rent lager, lite til kliniske rom

Avstand fra AGV-rom (1) til lager (2): ca 25 meter, ca 20 sek gange



Målepinne 1:200

Avvik mellom utstyrlister og vist innredning forekommer



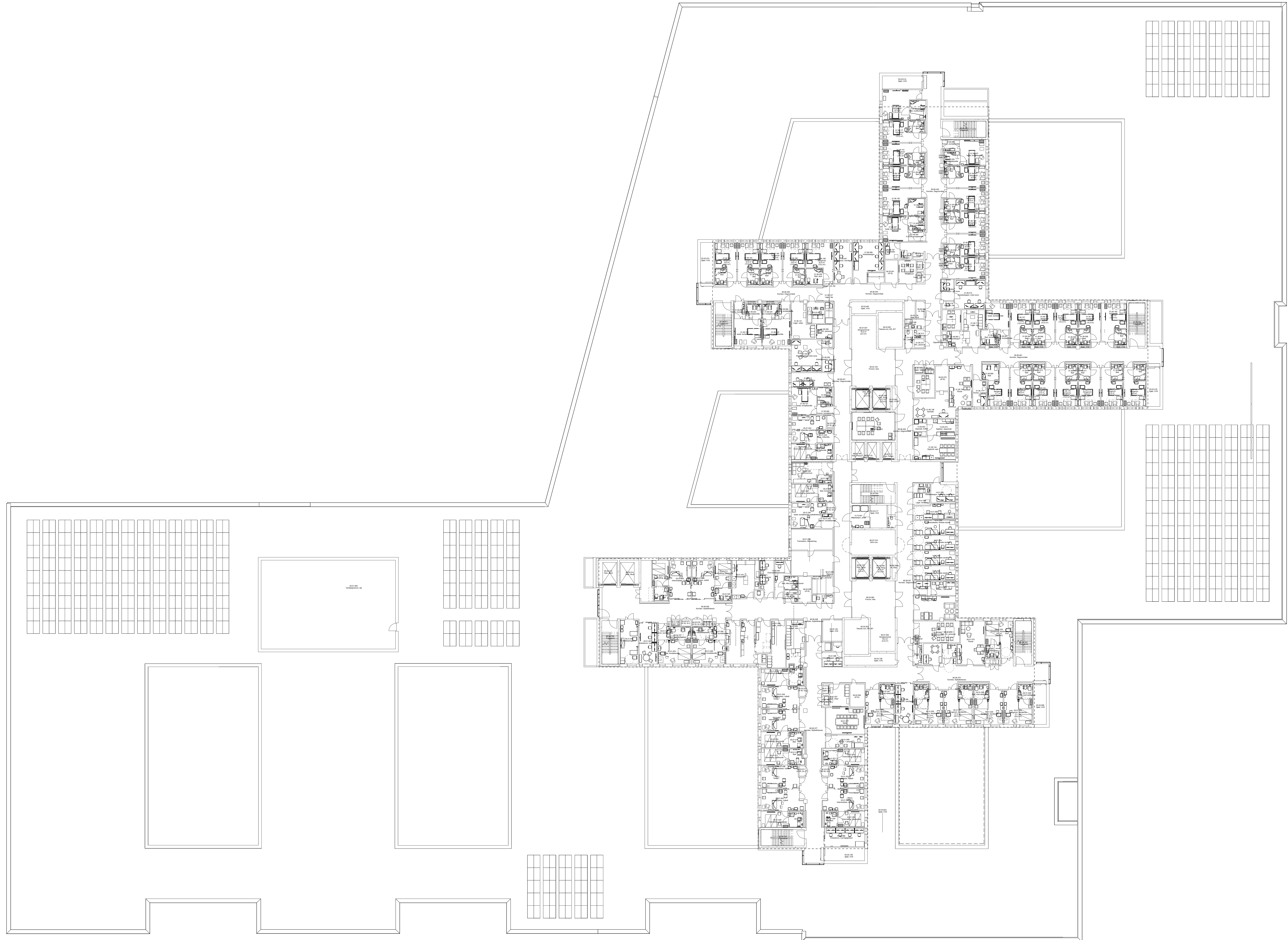

Gruppen gjennomgår ulike flyter innenfor sitt funksjonsområde.  
 Dette som grunnlag for å verifisere rommenes plassering.

Avvik mellom utstyrslister og vist innredning forekommer



FARGEKODER, FUNKSJONSOMRÅDER

- DØGNOMRADE SOMATIKK, VOKSE
- PSYKISK HELSEVERN OG AVHENGIGHET
- AKUTTfunksjoner
- OBSERVASJONSPLASSE
- POLIKLINIK OG DAGBEHANDLING
- NYFØDT INTENSIV
- FØDE
- INTENSIV
- OPERASJON
- POST OPERATIV
- BILDEDIAGNOSTIKK
- LABORATORIEMEDISIN
- APOTEK
- KLINISK SERVICE
- IKKE-MEDISINSK SERVICE
- VAREMOTTAK
- FORSKNING OG UNDERVISNING, OUS
- FORSKNING OG UNDERVISNING, UIO
- KONTORARBEIDSPLASSE OG MØTEROM
- KOMMUNIKASJONSAREALER

**Programmert areal (areal i parentes):** Rommets planlagte areal slik det er programmert innenfor arealrammen for å ivareta rommets funksjon.

**Prosjektet areal (areal uten parentes):** Rommets tegnede areal slik det er innpasset og tilpasset det enkelte bygg. Det prosjekterte arealet kan derfor avvike noe fra programmert areal, men kan fortsatt ivareta rommets funksjon.

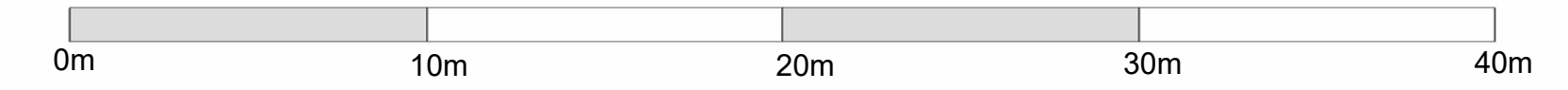



FARGEKODER, FUNKSJONSOMRÅDER

- DØGNOMRÅDE SOMATIKK, VOKSE
- PSYKISK HELSEVERN OG AVHENGIGHET
- AKUTT FUNKSJONER
- OBSERVASJONSPLASSE
- POLIKLINIKK OG DAGBEHANDLING
- NYFØDT INTENSIV
- FØDE
- INTENSIV
- OPERASJON
- POST OPERATIV
- BILDEDIAGNOSTIKK
- LABORATORIEMEDISIN
- APOTEK
- KLINISK SERVICE
- IKKE-MEDISINSK SERVICE
- VAREMOTTAK
- FORSKNING OG UNDERVISNING, OUS
- FORSKNING OG UNDERVISNING, UIO
- KONTORARBEIDSPLASSE OG MØTEROM
- KOMMUNIKASJONSAREALER

**Programmert areal (areal i parentes):** Rommets planlagte areal slik det er programmert innenfor arealrammen for å ivareta rommet funksjon.

**Prosjektort areal (areal uten parentes):** Rommets tegnede areal slik det er innplassert og tilpasset det enkelte bygg. Det prosjekterte arealet kan derfor avvike noe fra programmert areal, men kan fortsatt ivareta rommets funksjon.



0m 10m 20m 30m 40m



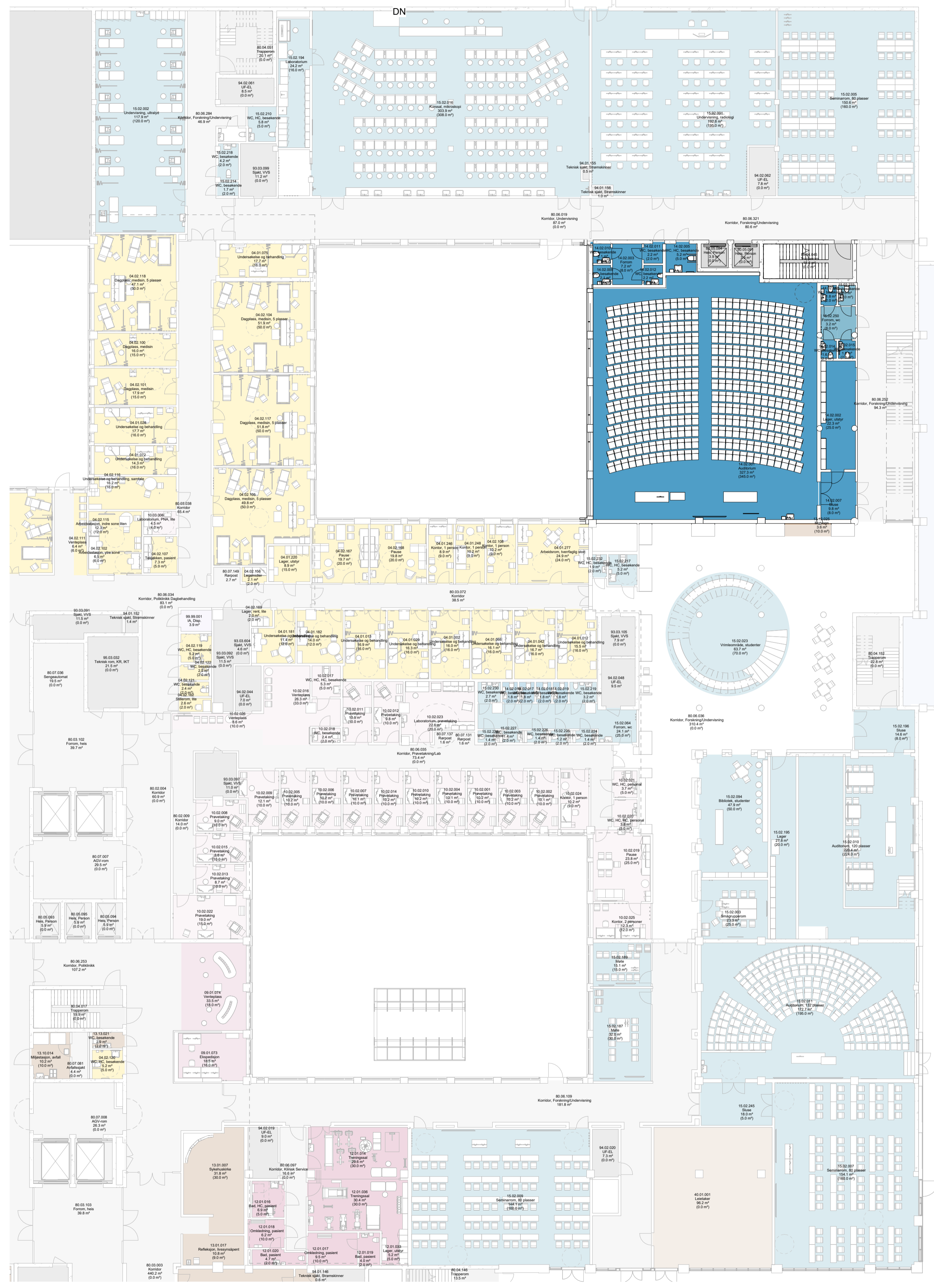

ETASJEPLAN MED FUNKSJONSFARVE AUDITORIUM OUS PLAN 01

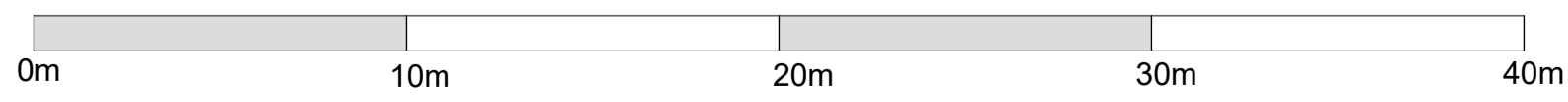

Målepinn 1:200

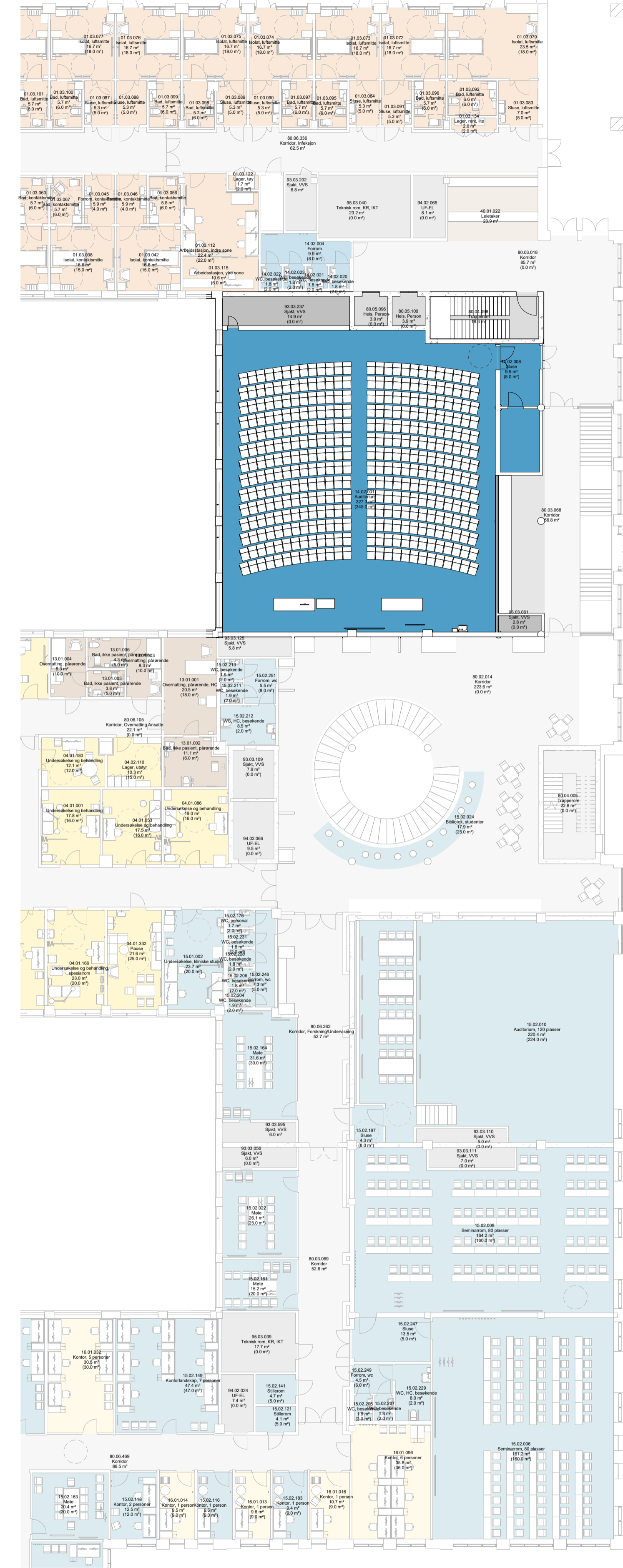

ETASJEPLAN MED FUNKSJONSFARVE AUDITORIUM OUS PLAN 02

**FARGEKODER, FUNKSJONSOMRÅDER**

- DØGNOMRÅDE SOMATIKK, VOKSE
- PSYKISK HELSEVERN OG AVHENGIGHET
- AKUTTFUNKSJONER
- OBSERVASJONSPLASSE
- POLIKLINIKK OG DAGBEHANDLING
- NYFØDT INTENSIV
- FØDE
- INTENSIV
- OPERASJON
- POST OPERATIV
- BILDEDIAGNOSTIKK
- LABRATORIEMEDISIN
- APOTEK
- KLINISK SERVICE
- IKKE-MEDISINSK SERVICE
- VAREMOTTAK
- FORSKNING OG UNDERVISNING, OUS
- FORSKNING OG UNDERVISNING, UIO
- KONTORARBEIDSPLASSE OG MØTEROM
- KOMMUNIKASJONSAREALER

**Programmert areal (areal i parentes):** Rommets planlagte areal slik det er programmert innenfor arealrammen for å ivareta rommet funksjon.

**Prosjektet areal (areal uten parentes):** Rommets tegnede areal slik det er innplassert og tilpasset det enkelte bygg. Det prosjekterte arealet kan derfor avvike noe fra programmert areal, men kan fortsatt ivareta rommets funksjon.

Avvik mellom utstyrslister og vist innredning forekommer



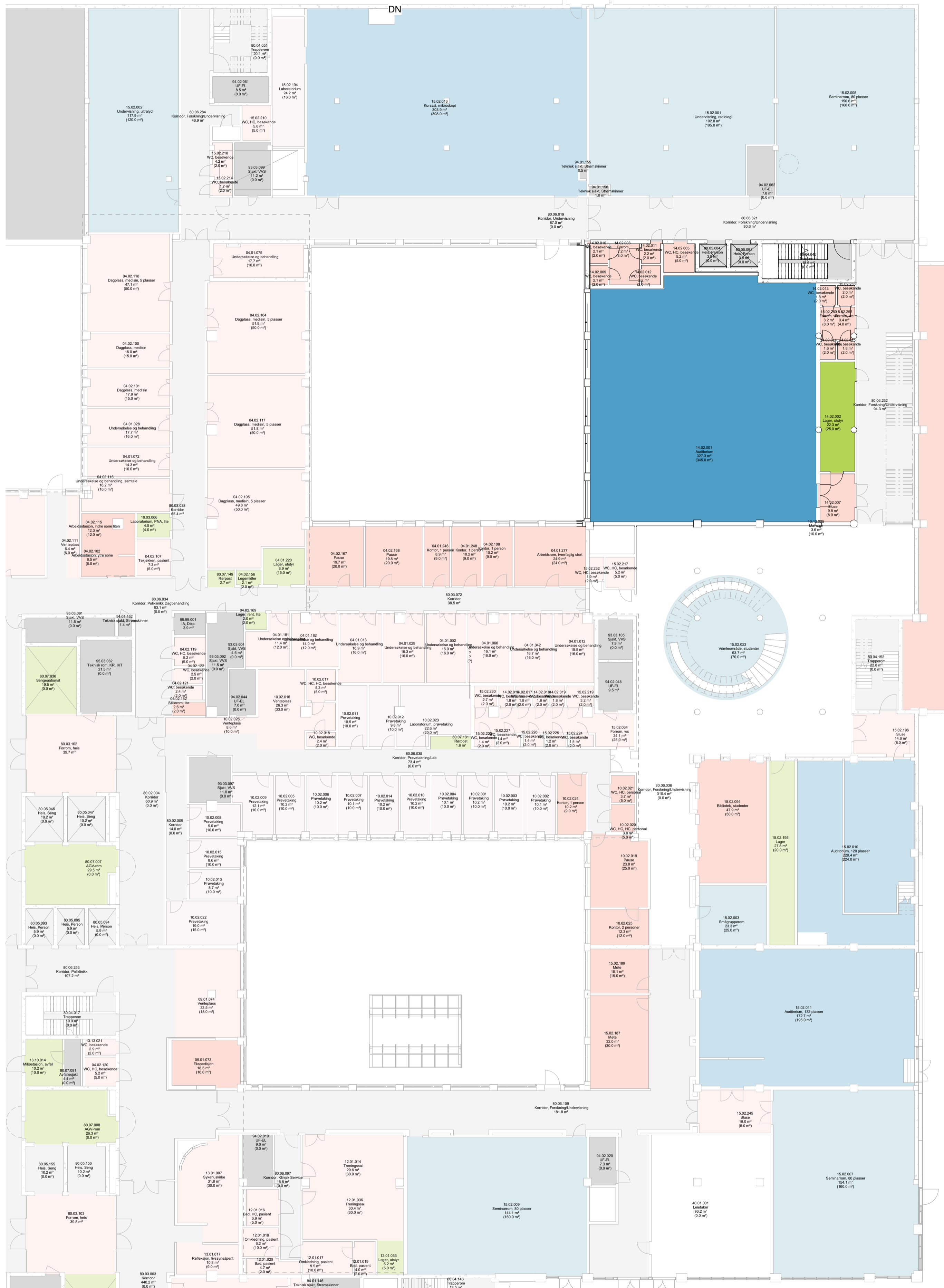

ETASJEPLAN MED PASIENT OG PERSONALFUNKSJONER AUDITORIUM PLAN 1

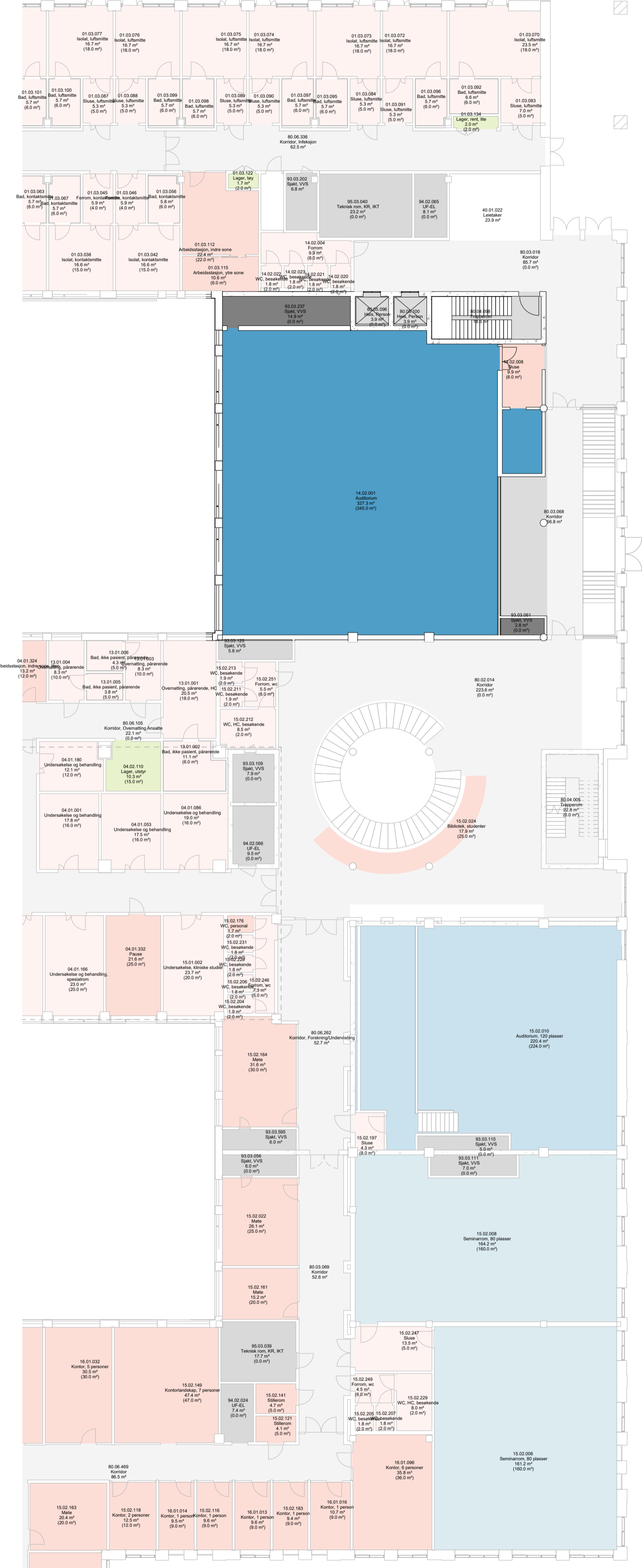
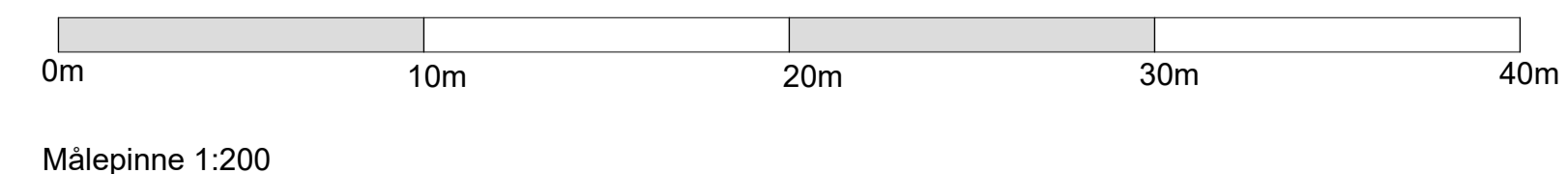

ETASJEPLAN MED PASIENT OG PERSONALFUNKSJONER AUDITORIUM PLAN 2

- FARGEKODER, PASIENT, PERSONAL OG STØTTEFUNKSJONER
- PERSONAL
  - PASIENT
  - STØTTEFUNKSJONER
  - APOTEK
  - FORSKNING OG UNDERSVING, OUS
  - FORSKNING OG UNDERSVING, UIO
  - KOMMUNIKASJONSAREALER
  - MILJØSTASJON
  - TEKNISK

**Programmert areal (areal i parentes):** Rommets planlagte areal slik det er programmert innenfor arealrammen for å ivareta rommets funksjon.

**Prosjektet areal (areal uten parentes):** Rommets tegnede areal slik det er innpassert og tilpasset det enkelte bygg. Det prosjekterte arealet kan derfor avvike noe fra programmert areal, men kan fortsatt ivareta rommets funksjon.

Avvik mellom utstyrslister og vist innredning forekommer



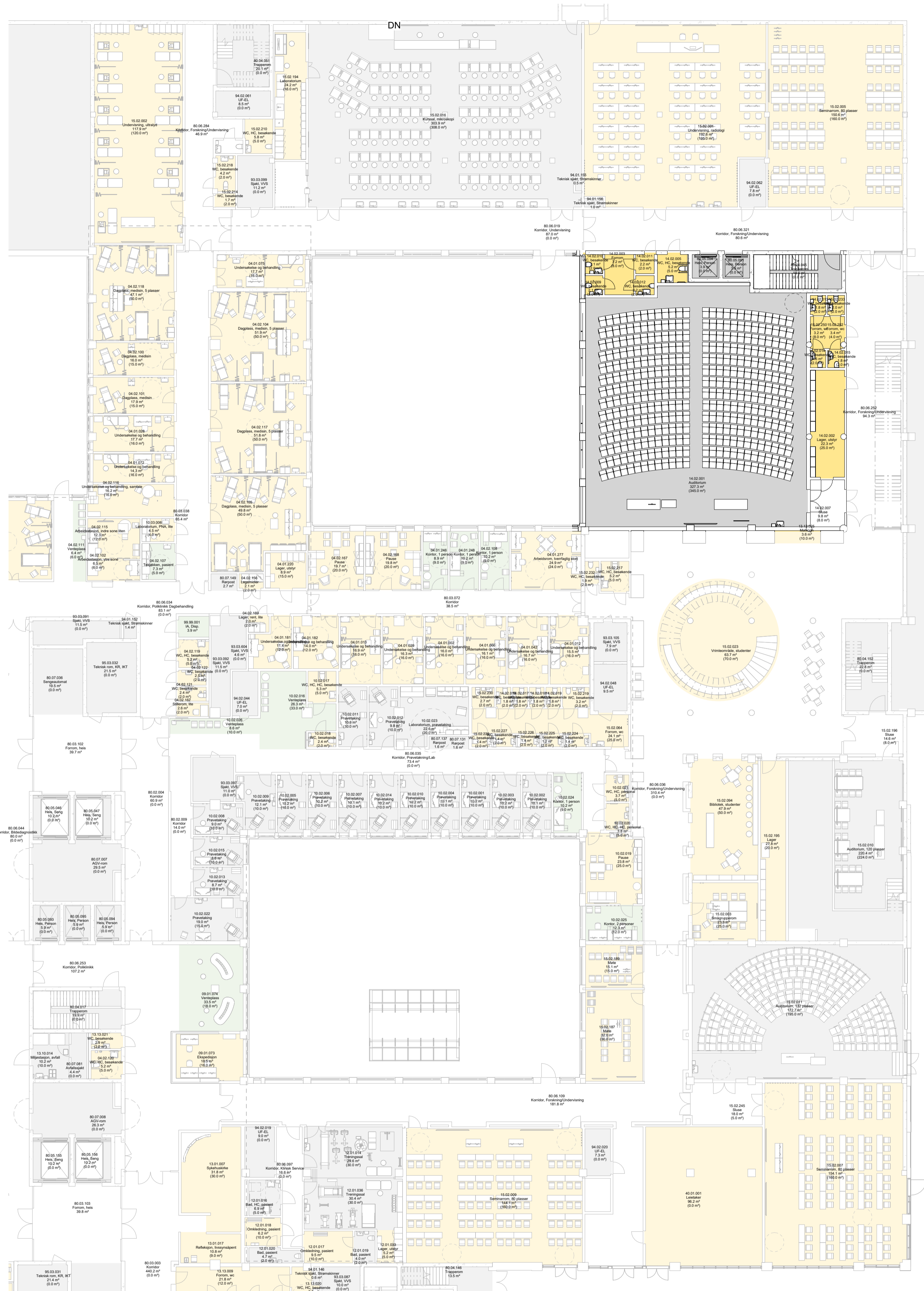

PLAN 01 MULIGHETSROM AUDITORIUM OUS

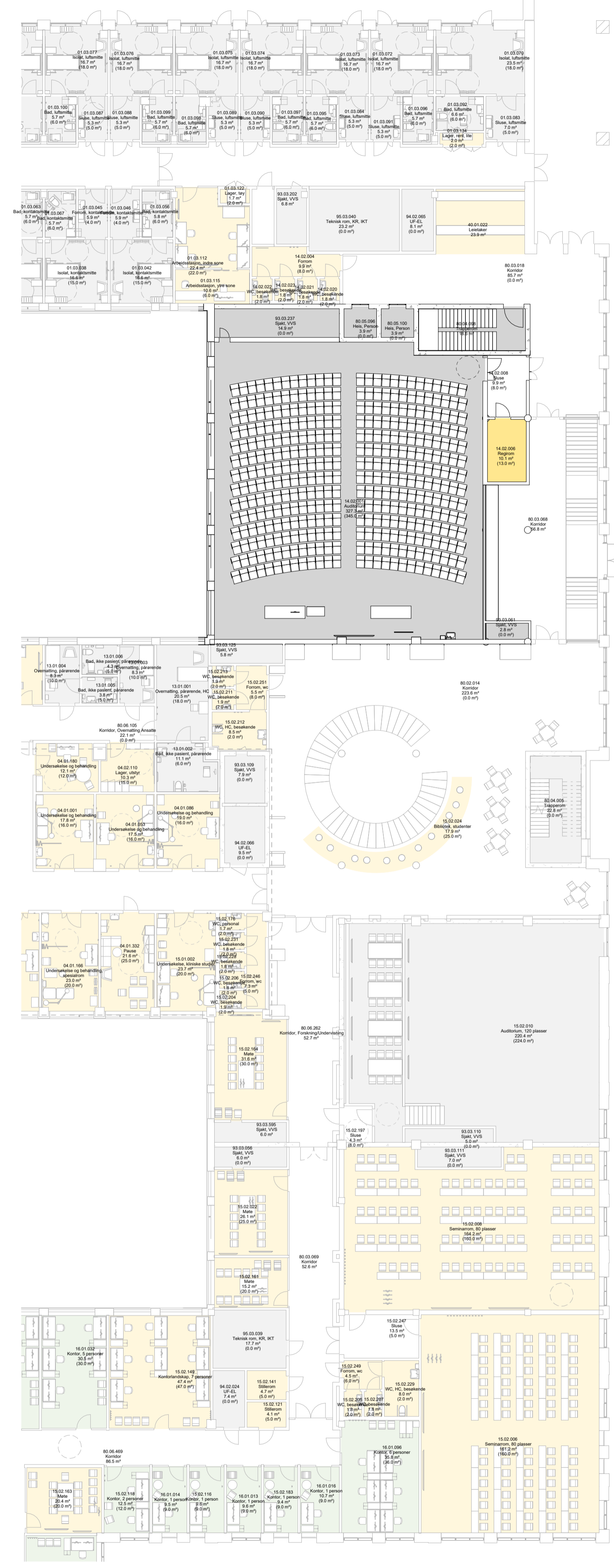

PLAN 02 MULIGHETSROM AUDITORIUM OUS

**MULIGHETSROM:**  
 Målet med møtet er å få bekreftet at rommene innenfor funksjonen er riktig plassert, og at vare- og personflyt fungerer.  
 Innenfor de enkelte funksjonsområdene vil det være rom som er endelig plassert og som ikke kan flyttes (som for eksempel operasjonsrom og MR-laber).

- GRÅ:  
Konstruksjoner og rom er endelig plassert og kan ikke flyttes.
- GUL:  
Rom som er endelig plassert. Endringer og omdisponeringer kan vurderes, men har konsekvenser for prosjektet.
- GRØNN:  
Rom som er plassert, men som kan flyttes uten større konsekvenser.

**Programmert areal (areal i parentes):** Rommets planlagte areal slik det er programmert innenfor arealrammen for å ivareta rommets funksjon.

**Prosjektet areal (areal uten parentes):** Rommets tegnede areal slik det er innplassert og tilpasset det enkelte bygg. Det prosjekterte arealet kan derfor avvike noe fra programmert areal, men kan fortsatt ivareta rommets funksjon.

Avvik mellom utstyrslister og vist innredning forekommer



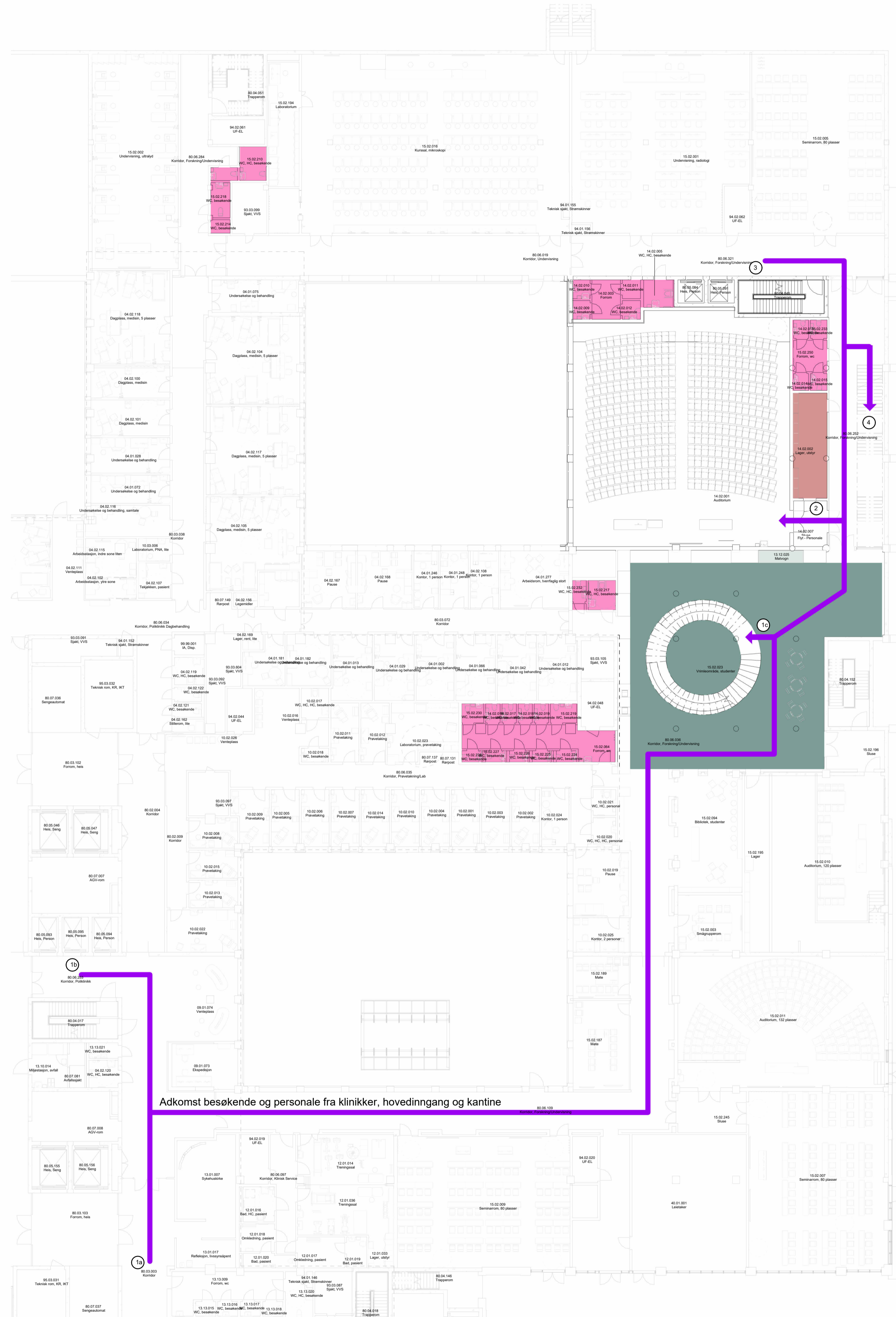
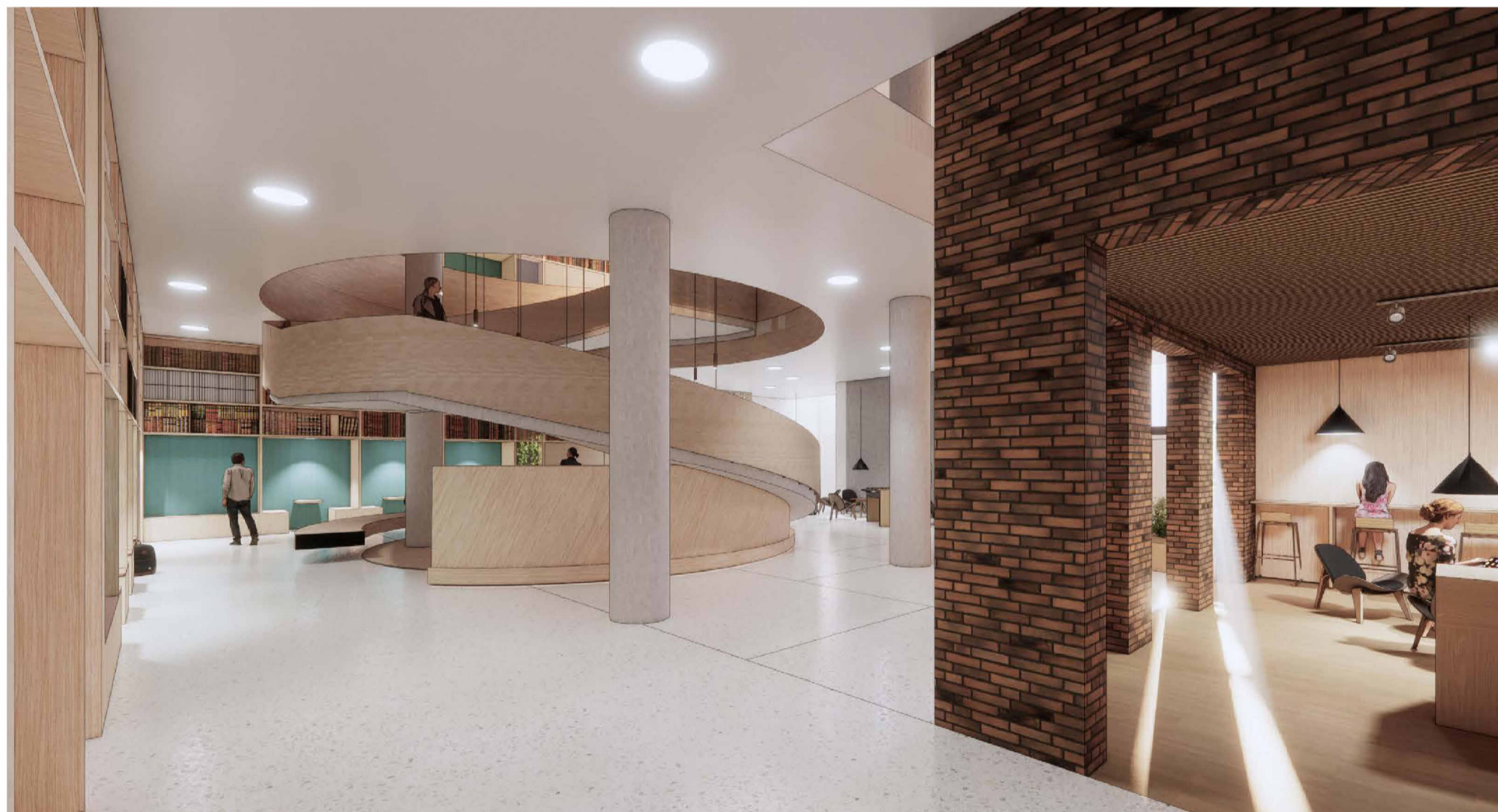

- Flyt**
- Avfallrom
  - AGV
  - Akutt
  - Akutt tynn
  - Kantine
  - Kjøkken
  - Lager fortløpsvarer
  - Lager stoffr
  - Lager vasker
  - Legemidler
  - Medisin til Farmasultun
  - PCI
  - Personale
  - Påretnende
  - Renhold
  - Sterilisering
  - Lager rent
  - Senge
  - Sengeautomat
  - Tøy
  - Urent
  - Varer

- (1a) Adkomst personale og besøkende fra hovedinngang og kantine
- (1b) Adkomst personale fra base og høyhus via trappheis
- (1c) Trapp opp til campusområde plan 2
- (2) Inngang 1 av 2 til auditorium
- (3) Heis og trapp fra garderobes og sykkelparkering i plan U1
- (4) Trapp opp til campusområde plan 2

Avstand (1a) til (2): ca 115 meter, 85 sek gange  
 Avstand (1b) til (2): ca 100 meter, 75 sek gange

- Toaletter
- Grupperom UIO
- Grupperom OUS
- Kafé/matvogn
- Vrimeareal/mulighet for oppdekning etc ved arrangement
- Lager



Målepinne 1:200

Avvik mellom utstyrslistes og vist innredning forekommer



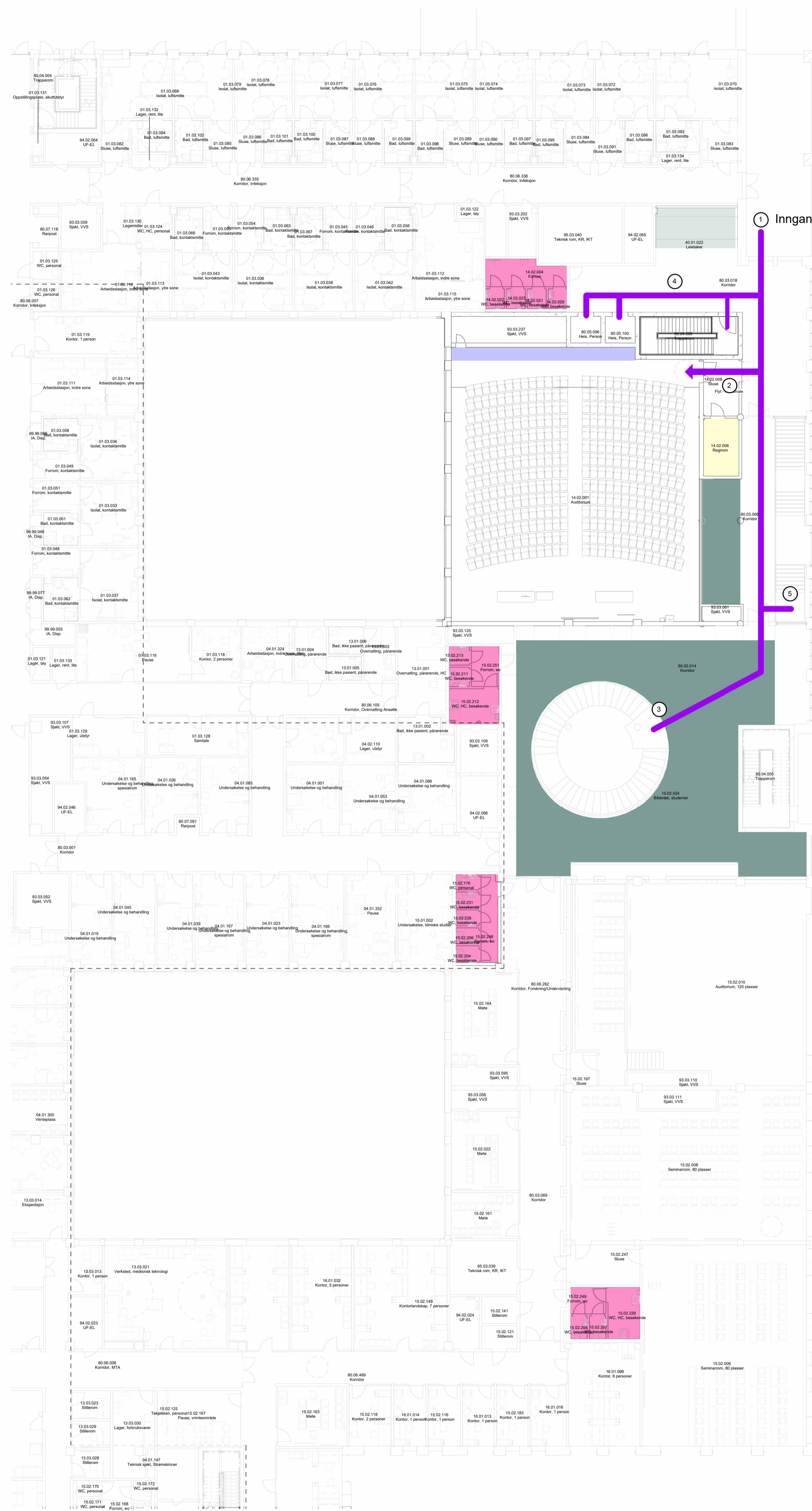

1 Inngang fra studenttorget

- Flyt**
- Avfallerom
  - AGV
  - Akutt
  - Akutt tynn
  - Kantine
  - Kjøkken
  - Lager forbrugsvarer
  - Lager utstyr
  - Lager vasker
  - Legemidler
  - Medisin til Farmasitum
  - PCI
  - Personale
  - Påreende
  - Renhold
  - Sterilforsyning
  - Lager rent
  - Senge
  - Sengeautomat
  - Tøy
  - Uhent
  - Varer

- (1) Adkomst personale og besøkende fra studenttorget
- (2) Inngang 2 av 2 auditorium
- (3) Trapp ned til vrimeareal og undervisningsrom plan 1
- (4) Heis og trapp fra garderobe og sykkelparkering i plan U1
- (5) Trapp ned til undervisningsrom plan 1

Avstand (1) til (3): ca 35 meter, 28 sek gange

- Toaletter
- Grupperom UiO
- Grupperom OUS
- Kafé/matvogn
- Vrimeareal/mulighet for oppdekning etc ved arrangement
- Garderobe/mulighet til å henge fra seg jakker
- Regirom tilknyttet auditorium

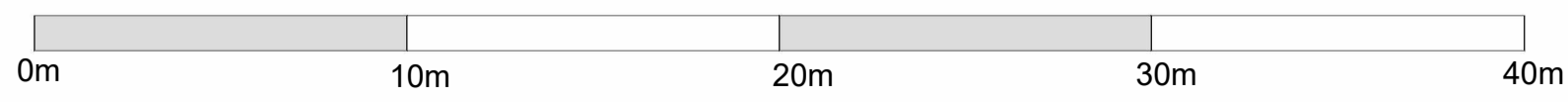

Målepinn 1:200

Avvik mellom utstyrslister og vist innredning forekommer



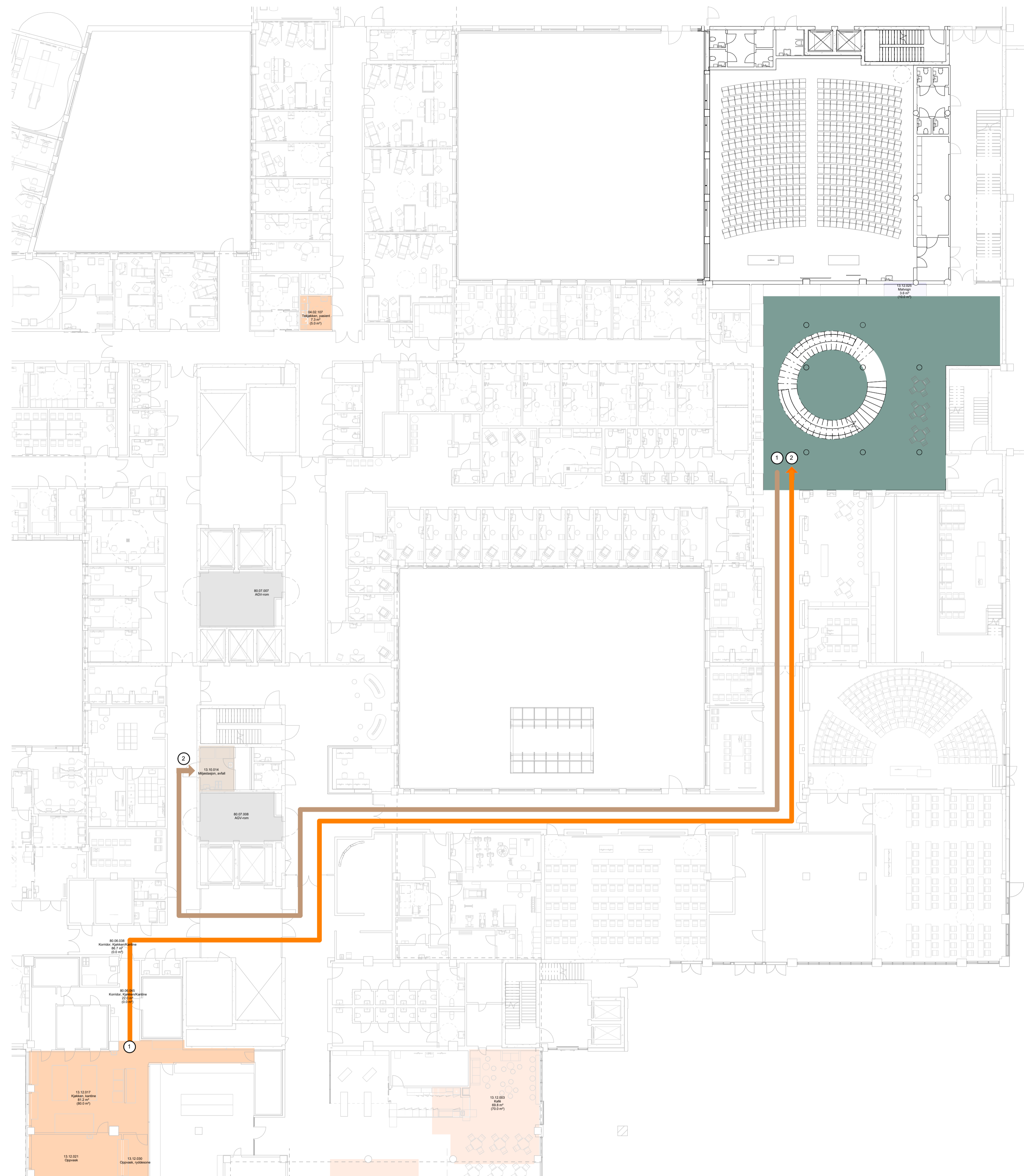

- Flyt**
- Avfallsrom
  - AGV
  - Akutt
  - Akutt tynn
  - Kantine
  - Kjøkken
  - Lager forbrukvarer
  - Lager utstyr
  - Lager væske
  - Legemidler
  - Medisin til Farmastun
  - PCI
  - Personale
  - Pårørende
  - Renhold
  - Sterilforsyning
  - Lager rent
  - Senge
  - Sengeautomat
  - Toy
  - Urert
  - Varer

**MATHÅNTERINGSFLYT**

- (1) Kantinekjøkken
- (2) Vrimeleområde campus: område for oppdekning ved arrangement o.l.

Avstand kantinekjøkken (1) til vrimeleområde campus (2): ca 95 meter, 70 sek gange

- Kantinekjøkken
- Vrimeleareal/mulighet for oppdekning etc ved arrangement
- Kafé/matvogn
- Miljøstasjon

**AVFALLSFLYTT FRA MILJØSTASJON**

- (1) Avfall som ikke går i avfallsug, fra miljøstasjon til AGV-rom til sentral avfallshåndtering.

**AVFALLSFLYTT FRA CAMPUSOMRÅDE TIL AVFALLSROM**

- (1) Fra enhet til miljøstasjon og kildesortering, via avfallsug til sentral avfallshåndtering.

Avstand fra vrimeleområde (1) til miljøstasjon (2): ca 95 meter, ca 70 sek gange



Målepinne 1:200

Avvik mellom utstyrslister og vist innredning forekommer



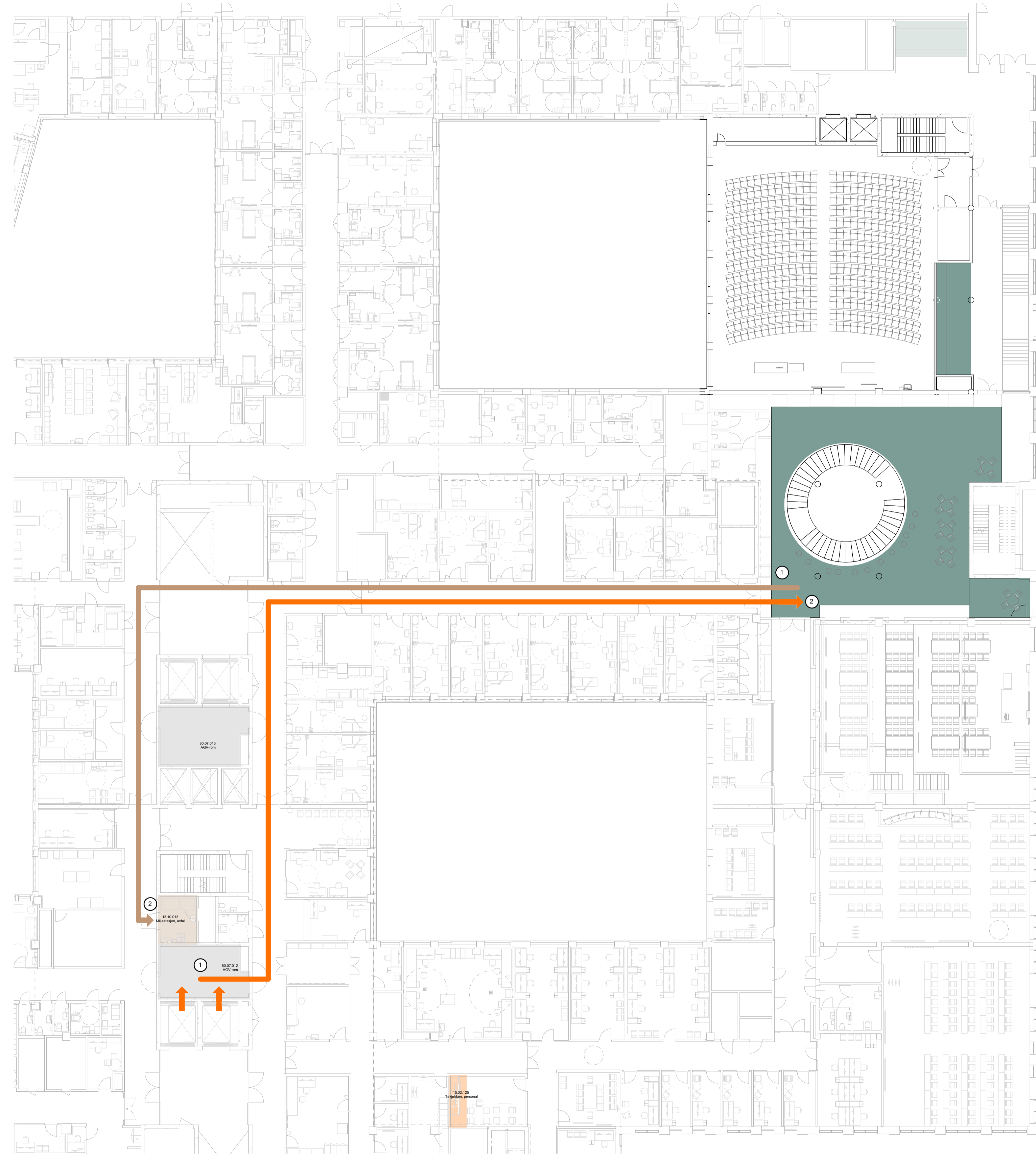

- Flyt**
- Avfallsrom
  - AGV
  - Akutt
  - Akutt tynn
  - Kantine
  - Kjøkken
  - Lager forbruksvare
  - Lager utstyr
  - Lager vasker
  - Legemidler
  - Medisin til Farmakologi
  - PCI
  - Personale
  - Pårørende
  - Renhold
  - Sterilforsyning
  - Lager rent
  - Senge
  - Sengeautomat
  - Tøy
  - Urent
  - Vann

**MATHÅNTERINGSFLYT**

(1) AGV-rom: mat leveres fra kantinekjøkken i plan 1 via heis til plan 2  
 (2) Vrimleområde campus: område for oppdekning til arrangement o.l.

Avstand AGV-rom (1) til vrimleområde campus (2): ca 75 meter, 55 sek gange

- Kantinekjøkken
- Vrimleareal/mulighet for oppdekning etc ved arrangement
- Kafé/matvogn
- Miljøstasjon

**AVFALLSFLYT FRA MILJØSTASJON**

(1) Avfall som ikke går i avfallsug, fra miljøstasjon til AGV-rom til sentral avfallshåndtering.

**AVFALLSFLYT FRA CAMPUSOMRÅDE TIL MILJØSTASJON**

(1) Fra enhet til miljøstasjon og kildesortering, via avfallsug til sentral avfallshåndtering.

Avstand fra vrimleområde (1) til miljøstasjon (2): ca 75 meter, ca 55 sek gange

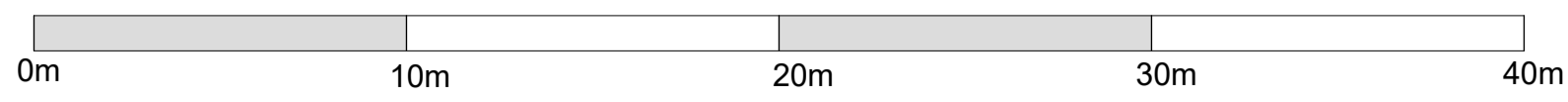

Målepinne 1:200

Avvik mellom utstyrlister og vist innredning forekommer



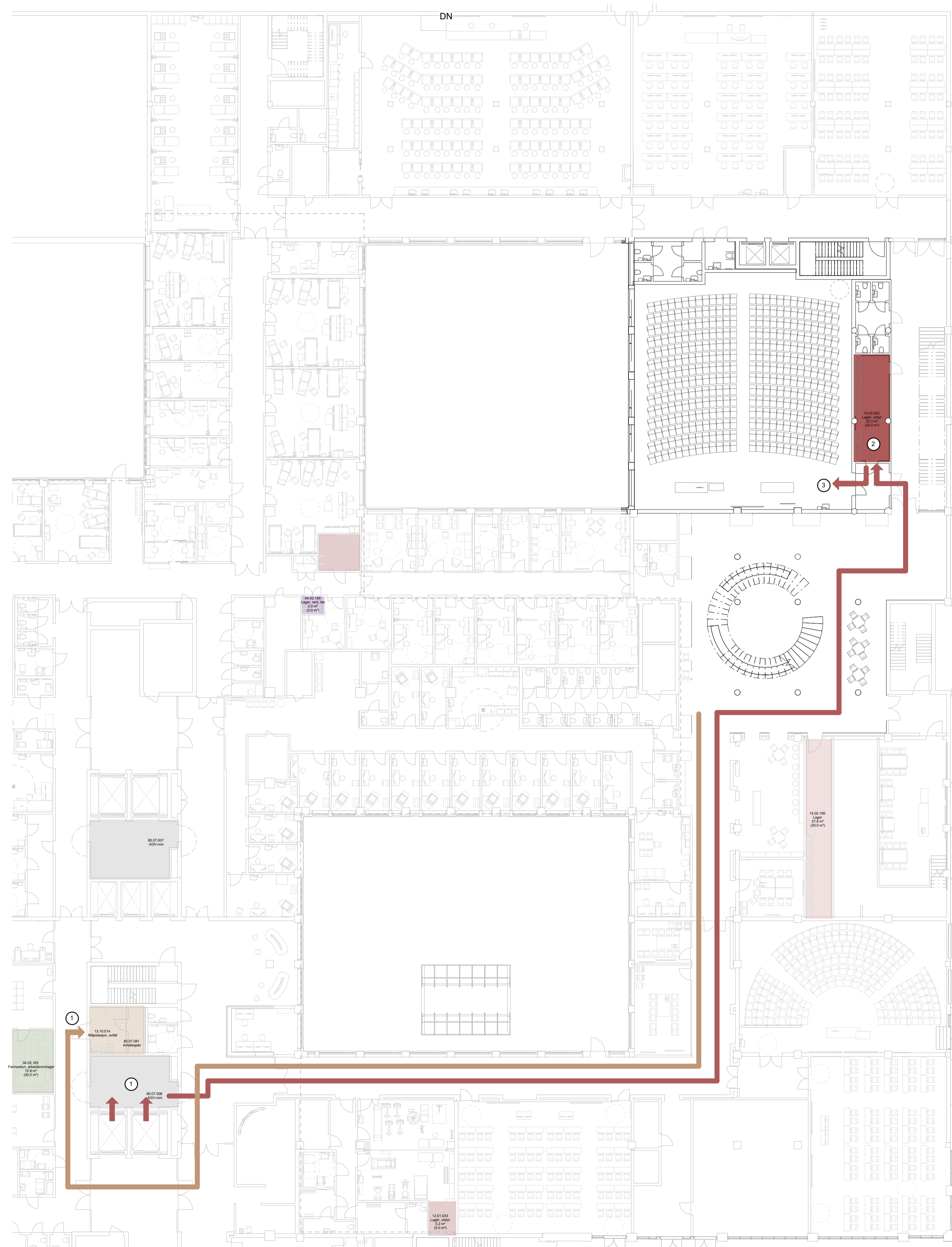

- Flyt**
- Avfallsson
  - AGV
  - Akutt
  - Akutt tynn
  - Kartene
  - Kjøkken
  - Lager forbrugsvarer
  - Lager utstyr
  - Lager væske
  - Legemidler
  - Medisin til Farmasitun
  - PCI
  - Personale
  - Plårende
  - Renhold
  - Sterilforsyning
  - Lager rent
  - Senge
  - Sengautomat
  - Tøy
  - Urent
  - Varer

**AVFALLSFLYTT FRA MILJØSTASJON TIL SENTRAL AVFALLSHÅNDTERING**

(1) Avfall som ikke går i avfallssug, fra miljøstasjon til AGV-rom til sentral avfallshåndtering.

**AVFALLSFLYTT FRA CAMPUSOMRÅDE TIL MILJØSTASJON**

(1) Fra enhet til miljøstasjon og kildesortering, via avfallssug til sentral avfallshåndtering.

Avstand fra vrirleområde campus til miljøstasjon (1): ca 95 meter, ca 70 sek gange

**LAGERFLYTT**

(1) Forsyninger av utstyr fra VDS til AGV-rom  
 (2) Forsyninger av utstyr fra AGV-rom til lager utstyr  
 (3) Forsyninger av utstyr fra lager utstyr til kliniske rom

Avstand fra lager (2) til AGV-rom (1): ca 95 meter, ca 70 sek gange



Målepinne 1:200

Avvik mellom utstyrslister og vist innredning forekommer





Gruppen gjennomgår ulike flyter innenfor sitt funksjonsområde.  
Dette som grunnlag for å verifisere rommenes plassering.

Avvik mellom utstyrlister og vist innredning forekommer





Gruppen gjennomgår ulike flyter innenfor sitt funksjonsområde.  
Dette som grunnlag for å verifisere rommenes plassering.

Avvik mellom utstyrlister og vist innredning forekommer