

<b>S2 Samhandling</b> <b>Særmøte Rokade C1, personalkantine i B1 1. etasje</b>		
Dato/tid: 06.09.2023 08:30	Lokasjon: Bergvillaen ved RH	
Ansvarlig Thea Ekren Koren		Klassifiseringskode Åpen
Beskrivelse		Neste møte i serien

Deltagere (avhuket = tilstede)

<input checked="" type="checkbox"/> Emilie Johanne Berge,	<input checked="" type="checkbox"/> Martin Lieungh,
<input checked="" type="checkbox"/> Stian Ilebrekke, HELSE SØR-ØST RHF	<input checked="" type="checkbox"/> Thea Ekren Koren, HELSE SØR-ØST RHF
<input type="checkbox"/> Erlend Franz Solvang,	

## Agenda

<b>001</b> <input type="checkbox"/>	<p><b>Velkommen presentasjon av deltakere i møtet</b></p> <p>Innkallingen ble godkjent og alle deltakere i møtet presenterte seg. Se liste med deltakere vedlagt her.</p> <table border="1"> <thead> <tr> <th>Klinikk og fagområde</th> <th>Deltaker</th> <th>Funksjon</th> <th>Tilstede i møtet</th> </tr> </thead> <tbody> <tr> <td colspan="4"><b>Faste representanter i gruppen</b></td> </tr> <tr> <td>DST, Nye OUS</td> <td>Martin Lieungh</td> <td>Fagkoordinator</td> <td>Ja</td> </tr> <tr> <td>OSS</td> <td>Nina Eriksen</td> <td>Fagperson</td> <td>Ja</td> </tr> <tr> <td>OSS</td> <td>Vidar Arnesen</td> <td>Fagperson</td> <td>Ja</td> </tr> <tr> <td>OSS</td> <td>Egil Brevik</td> <td>Fagperson</td> <td>Nei</td> </tr> <tr> <td>HLK</td> <td>Nils Einar Wilhelmsen</td> <td>Fagperson</td> <td>Ja</td> </tr> <tr> <td>HLK</td> <td>Arve Sundset</td> <td>Tillitsvalgt, DNLF</td> <td>Nei</td> </tr> <tr> <td>HLK</td> <td>Anne Gro Valla</td> <td>Verneombud</td> <td>Ja</td> </tr> <tr> <td>KLM</td> <td>Ole Andreas Gresholt</td> <td>Fagperson</td> <td>Nei</td> </tr> <tr> <td>KRN</td> <td>Arne Karlsen</td> <td>Fagperson</td> <td>Ja</td> </tr> <tr> <td>Bedriftshelsetjenesten</td> <td>Sindy Oksman</td> <td></td> <td>Ja</td> </tr> <tr> <td>DST, Nye OUS</td> <td>Per Oddvar Synnes</td> <td>Prosjektverneombud</td> <td>Ja</td> </tr> <tr> <td>HSØ PO</td> <td>Thea Koren</td> <td>Områdeleder samhandling, referent</td> <td>Ja</td> </tr> <tr> <td>HSØ PO</td> <td>Stian Ilebrekke</td> <td>Områdeleder Rokade C1</td> <td>Ja</td> </tr> <tr> <td>HSØ PO</td> <td>Emilie Berge</td> <td>Prosjektleder Rokade C1</td> <td>Ja</td> </tr> </tbody> </table>	Klinikk og fagområde	Deltaker	Funksjon	Tilstede i møtet	<b>Faste representanter i gruppen</b>				DST, Nye OUS	Martin Lieungh	Fagkoordinator	Ja	OSS	Nina Eriksen	Fagperson	Ja	OSS	Vidar Arnesen	Fagperson	Ja	OSS	Egil Brevik	Fagperson	Nei	HLK	Nils Einar Wilhelmsen	Fagperson	Ja	HLK	Arve Sundset	Tillitsvalgt, DNLF	Nei	HLK	Anne Gro Valla	Verneombud	Ja	KLM	Ole Andreas Gresholt	Fagperson	Nei	KRN	Arne Karlsen	Fagperson	Ja	Bedriftshelsetjenesten	Sindy Oksman		Ja	DST, Nye OUS	Per Oddvar Synnes	Prosjektverneombud	Ja	HSØ PO	Thea Koren	Områdeleder samhandling, referent	Ja	HSØ PO	Stian Ilebrekke	Områdeleder Rokade C1	Ja	HSØ PO	Emilie Berge	Prosjektleder Rokade C1	Ja	
Klinikk og fagområde	Deltaker	Funksjon	Tilstede i møtet																																																															
<b>Faste representanter i gruppen</b>																																																																		
DST, Nye OUS	Martin Lieungh	Fagkoordinator	Ja																																																															
OSS	Nina Eriksen	Fagperson	Ja																																																															
OSS	Vidar Arnesen	Fagperson	Ja																																																															
OSS	Egil Brevik	Fagperson	Nei																																																															
HLK	Nils Einar Wilhelmsen	Fagperson	Ja																																																															
HLK	Arve Sundset	Tillitsvalgt, DNLF	Nei																																																															
HLK	Anne Gro Valla	Verneombud	Ja																																																															
KLM	Ole Andreas Gresholt	Fagperson	Nei																																																															
KRN	Arne Karlsen	Fagperson	Ja																																																															
Bedriftshelsetjenesten	Sindy Oksman		Ja																																																															
DST, Nye OUS	Per Oddvar Synnes	Prosjektverneombud	Ja																																																															
HSØ PO	Thea Koren	Områdeleder samhandling, referent	Ja																																																															
HSØ PO	Stian Ilebrekke	Områdeleder Rokade C1	Ja																																																															
HSØ PO	Emilie Berge	Prosjektleder Rokade C1	Ja																																																															
<b>002</b> <input type="checkbox"/>	<p><b>Struktur, ansvar og roller for særmøtene</b></p> <p>Det ble gjennomgått og presentert struktur, ansvar og rollefordeling for særmøtene.</p> <p>Presentasjon og gjennomgang av samhandlingsstruktur og kontakt mellom deltakere i særgruppene.</p> <p>Kommunikasjon i OUS linje via Fagkoordinator Nye OUS.</p> <p>Kommunikasjon i HSØ PO linje via områdeleder samhandling HSØ PO.</p> <p>Ingen kommunikasjon mellom særmøtedeltakere og de som prosjekterer utenom særmøtene</p> <p>Hensikt med særmøtene og arbeidslogg etter møtene ble presentert.</p> <p><a href="#">Felles presentasjon særmøter 06.09.23.pdf</a></p>																																																																	
<b>003</b> <input type="checkbox"/>	<p><b>Status for personalkantine og kiosk</b></p> <p>Det er gjort justeringer i tilkobling og grensesnitt mellom byggeplass og eksisterende sykehus/bygg i området. Dette gir økt handlingsrom for området ved personalkantine og kiosk (inkl. området med dagens</p>																																																																	

	<p>ekspedisjon og vaktsentral). Forslaget med nye løsninger ble gjennomgått i møtet. Her kort oppsummering:</p> <p>Dagens sitteplasser, sum 416: kantine 342 sitteplasser og kiosk: 74 sitteplasser Forprosjektets løsning fase 1 (før B2-åpner), sum 145 plasser / løsning fase 2 (når B2 åpner), 368 plasser fordelt slik: kantine 80 sitteplasser / 184 sitteplasser i kantineareal + 110 sitteplasser i åpent areal, automatkantine 31 sitteplasser, kiosk 34 sitteplasser / 74 sitteplasser i B2 området. Ny presentert løsning fase 1 (før B2-åpner), sum ca 250 plasser / løsning fase 2 med mulighet for å ivareta dagens antall plasser med ca. 420 plasser.</p> <p>Det er en fordel at kantine og kiosk blir liggende i samme areal – automatkantine erstattes av kiosk og B2 ny midlertidig hovedinngang får automater og foodtruck, ikke kiosk i fase 2. Sitteplasser blir både i personalkantine eksisterende og i området utenfor eksisterende ekspedisjon hovedinngang, samt i deler av glassgate.</p> <p>Handlingsrommet er bedret for å ivareta oppfølgingspunktene som er gitt fra tidligere møter med medvirkning, der det skulle jobbes med å få etablert flere sitteplasser i områdene, dette var poengtert som særlig viktig fra vernetjenesten.</p> <p>Alle i møtet synes nytt forslag med økt antall sitteplasser både i fase 1 og 2 er veldig mye bedre enn tidligere presentert løsning. Det var ingen som ikke ønsket at ny løsning med flere sitteplasser og samling av kantine og kiosk, skal implementeres som løsning videre i prosjektet. Gruppen synes det var bra at det er funnet tiltak som sikrer flere sitteplasser for ansatte og besøkende i nærhet til kantine, kiosk og at hovedinngang ivaretar automatløsning for mat og drikke, med sitteplasser.</p>	
<p><b>004</b></p> <p><input type="checkbox"/></p>	<p><b>Byggeplass-skiller</b></p> <p>Særmøtet ønsker en presentasjon som viser hvordan det blir med byggeplass-skiller, hvordan blir det når det er lite dagslys og hvordan blir det med de løsningene som planlegges for lysinnslipp, fordelt over ulike tidsperioder, også inkludert påvirkning fra bygget via østsiden der C1 skal rives og nye bygg M/N skal bygges.</p>	
<p><b>005</b></p> <p><input type="checkbox"/></p>	<p><b>Pausefasiliteter for ansatte i kantine</b></p> <p>Det må jobbes videre med løsning for de ansatte i kantinen som skal ha mulighet for pauser med dagslys i den perioden kantine blir uten dagslys. Det bør vurderes om det finnes annet område der de ansatte kan ha pause, det gis innspill om at slikt areal kanskje kan plasseres i område som også har redusert støy fra byggeplass. Jobbrotasjon og kostnader for drift må følges opp internt i OUS.</p>	
<p><b>006</b></p>	<p><b>Personalkantine og mat for besøkende</b></p>	

<input type="checkbox"/>	<p>Særmøte ønsker at det skal jobbes videre med om kantine og spiseområder kan skilles slik at de ansatte har eget område for å ha pauser og spise mat, der besøkende ikke har adgang.</p>	
<p><b>007</b></p> <input type="checkbox"/>	<p><b>Flyt og logistikk</b></p> <p>Flyt og logistikk av varer og avfall inn og ut av områdene må planlegges.</p> <p>Det kommer også innspill om at det bør kunne opprettholdes å kunne sikre matforsyning til arrangementer, på en tilsvarende måte som det gjøres i dag. Eksempelvis når det er mange besøkende i auditorium, sikre mingleområde og serveringssoner for mat og drikke.</p>	
<p><b>008</b></p> <input type="checkbox"/>		
<p><b>009</b></p> <input type="checkbox"/>		
<p><b>010</b></p> <input type="checkbox"/>		
<p><b>011</b></p> <input type="checkbox"/>		

Klinikk og fagområde	Deltaker	Funksjon	Tilstede i møtet
<b>Faste representanter i gruppen</b>			
DST, Nye OUS	Martin Lieungh	Fagkoordinator	Ja
OSS	Nina Eriksen	Fagperson	Ja
OSS	Vidar Arnesen	Fagperson	Ja
OSS	Egil Brevik	Fagperson	Nei
HLK	Nils Einar Wilhelmsen	Fagperson	Ja
HLK	Arve Sundset	Tillitsvalgt, DNLF	Nei
HLK	Anne Gro Valla	Verneombud	Ja
KLM	Ole Andreas Gresholt	Fagperson	Nei
KRN	Arne Karlsen	Fagperson	Ja
Bedriftshelsetjenesten	Sindy Oksman		Ja
DST, Nye OUS	Per Oddvar Synnes	Prosjektverneombud	Ja
HSØ PO	Thea Koren	Områdeleder samhandling, referent	Ja
HSØ PO	Stian Ilebrekke	Områdeleder Rokade C1	Ja
HSØ PO	Emilie Berge	Prosjektleder Rokade C1	Ja

# Informasjon om struktur, ansvar og roller i prosjekt Rokade C1

Thea Koren, særmøter Rokade C1 06.09.23

HELSE  SØR-ØST

# Struktur, ansvar og roller

## Historikk:

Styret Helse Sør-Øst RHF godkjente 16.12.22 at prosjekt Rokade ved rivning av C1 på Rikshospitalet legges til grunn for den videre gjennomføringen av prosjektet. Helse Sør-Øst RHF overtar prosjekteierskapet og organiserer Rokade C1 videre som del av prosjektet Nye Rikshospitalet. OUS vil håndtere samhandling med HSØ PO i ulike akser, der Nye OUS har den koordinerende og overordnede rollen. Prosjektet vil følge «Prosedyre for samhandling mellom Oslo universitetssykehus HF og prosjektorganisasjonen til Helse Sør-Øst RHF» (HSØ PO).

Mandat for medvirkning Rokade C1 ved Rikshospitalet er utarbeidet. Rokade C1 er i gjennomføringsfasen og arbeidet er i full gang for flere av delprosjektene. **Arbeidet skal være gjennomført innen utgangen av 2024.**

Dokumentet beskriver organisering av medvirkning med

- Medvirkningsgruppe
- Særmøter

Medvirkning inkluderer detaljering av de ulike områdene som ikke er ferdig detaljprosjektert. Medvirkning er rådgivende.

Godkjent av:			
Navn	Rolle	Stilling	Dato
Just Ebbesen		Prosjektdirektor	06.06.2023

# Samhandlingsstruktur

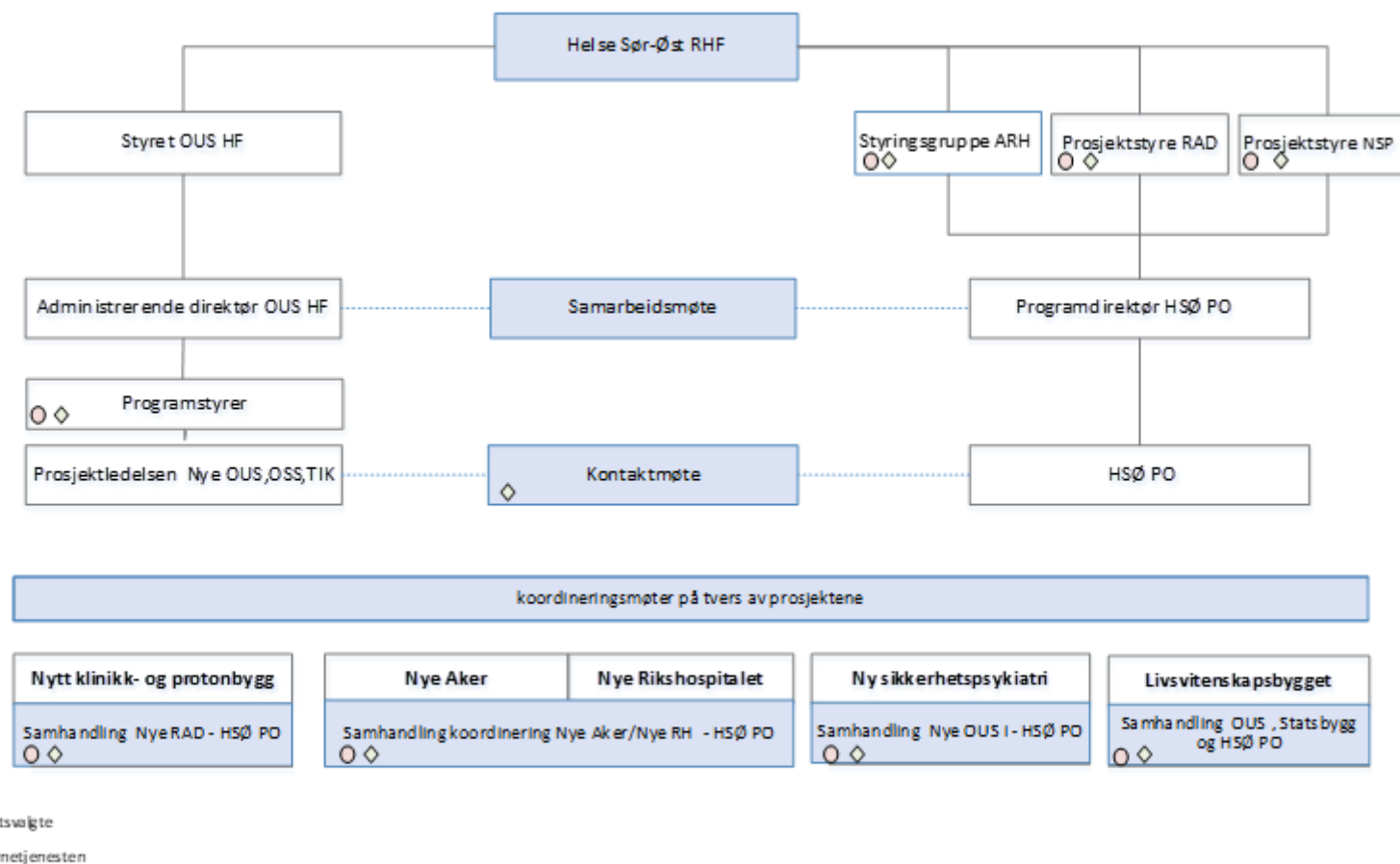

Figur 1 Prinsippskisse samhandlingsstruktur

# Deltakere og roller i særmøtene

- Deltakere i gruppen bør ha konkret kunnskap og kompetanse om de ulike tema som skal diskuteres/utredes.
- Deltakere fra OUS er fagpersoner og det er representanter invitert fra tillitsvalgte, vernetjeneste og bedriftshelsetjeneste i OUS.
  - Fra Nye OUS deltar fagkoordinator Martin Lieungh – han vil være møteleder i særmøtene og er ansvarlig for å koordinere alt fra deltakere i særmøter som skal kommuniseres til eller fra HSØ PO
- Fra prosjektorganisasjonen til Helse Sør-Øst (HSØ PO) deltar:
  - Prosjektleder i område U8 (rokade C1) for funksjonsområdet som behandles i møtet (her ulike deltakere i de ulike møtene)
  - Områdeleder U8 (rokade C1), Stian Ilebrekke, deltar i enkelte møter og har ansvaret for Rokade C1 og sikrer den operative koordineringen i samarbeid med OUS og andre parter.
  - Områdeleder samhandling S2, Thea Koren, ansvarlig for koordinering mellom HSØ-PO og OUS, er bindeleddet fra prosjektledere og prosjekterende i samhandling og medvirkning med OUS. Er i møtet ansvarlig for arbeidsloggen som skal skrives og sendes ut etter møtet med aksjonspunkter og avklaringer.
  - HSØ PO kan ta med ressurs som er ansvarlig for å prosjektere løsninger i Rokade C1, dette er ofte en arkitekt eller teknisk ingeniør, person vil variere i de ulike møtene.



# Hensikt

- skal sikre at funksjon og utstyr i de enkelte rom og funksjonsområder detaljeres slik at det kan danne grunnlag for prosjektering, anskaffelser og gjennomføring innenfor kostnadsrammen og i henhold til fremdriftsplan
- sikre at planer for rokadearealer kvalitetssikres tidlig i detaljprosjektering, med sikte på kostnadsoptimalisering
- forankre løsninger i organisasjonen på samme nivå som for resten av prosjektet NRH