

# NYE RIKSHOSPITALET

## MEDVIRKNING FUNKSJONSPROSJEKT - MØTE 2

Gruppe G Nyfødtintensiv



Gruppe G - Nyfødtintensiv - Medvirkning F2 2023

03001-F2-J0-G_a	Forside	
03001-F2-J0-G_b	Innhold	
03001-F2-J0-G_c	Handlingsrom etasje 06	
03001-F2-J0-G_d	Funksjoner etasje 06	
03001-J0-G_uff_109	Funksjonstyper Etasje 06	
X-420 - Etasje 06	Korridorbredder	Plan - Analyser
03001-J0-00-06-A-200-70-001	Avfall-renhold-flyt	Prinsippdiagrammer Flyt
03001-J0-00-06-A-200-70-002	Legemidler-PNA-Rørpost-flyt	Prinsippdiagrammer Flyt
03001-J0-00-06-A-200-70-003	Rent-utstyr-væske flyt	Prinsippdiagrammer Flyt
03001-J0-00-06-A-200-70-005	Tøy-flyt	Prinsippdiagrammer Flyt
03001-J0-00-06-A-200-70-006	Kuvøsevask	Prinsippdiagrammer Flyt
03001-J0-00-06-A-200-70-007	Flyt morsmelk	Prinsippdiagrammer Flyt
03001-J0-00-06-A-200-70-008	Flyt til operasjon	Prinsippdiagrammer Flyt
03001-J0-00-06-A-200-70-009	Flyt til bildediagnostikk	Prinsippdiagrammer Flyt
03001-J2-00-07-A-200-70-011	Flyt Føde - Akuttsectio	Prinsippdiagrammer Flyt
03001-J0-00-06-A-200-70-026	Hvit	Prinsippdiagrammer Flyt

**Målet med møtet** er å få bekreftet at rommene innenfor funksjonen er riktig plassert, og at vare- og personflyt fungerer. Innenfor de enkelte funksjonsområdene vil det være rom som er endelig plassert og som ikke kan flyttes (som for eksempel operasjonsrom og MR-laber).

**Programmert areal** (areal i parentes): Rommets planlagte areal slik det er programmert innenfor arealrammen for å ivareta rommet funksjon.

**Prosjektert areal** (areal uten parentes): Rommets tegnede areal slik det er innplassert og tilpasset det enkelte bygg. Det prosjekterte arealet kan derfor avvike noe fra programmert areal, men skal fortsatt ivareta rommets funksjon.



Oversiktstegning medvirkningsmateriale F2

- Konstruksjoner og rom som er endelig plassert og ikke kan flyttes.
- Rom som endelig er plassert. Endringer eller omdisponeringer kan vurderes men får konsekvenser for prosjektet.
- Rom som er plassert men kan fylles uten store konsekvenser.

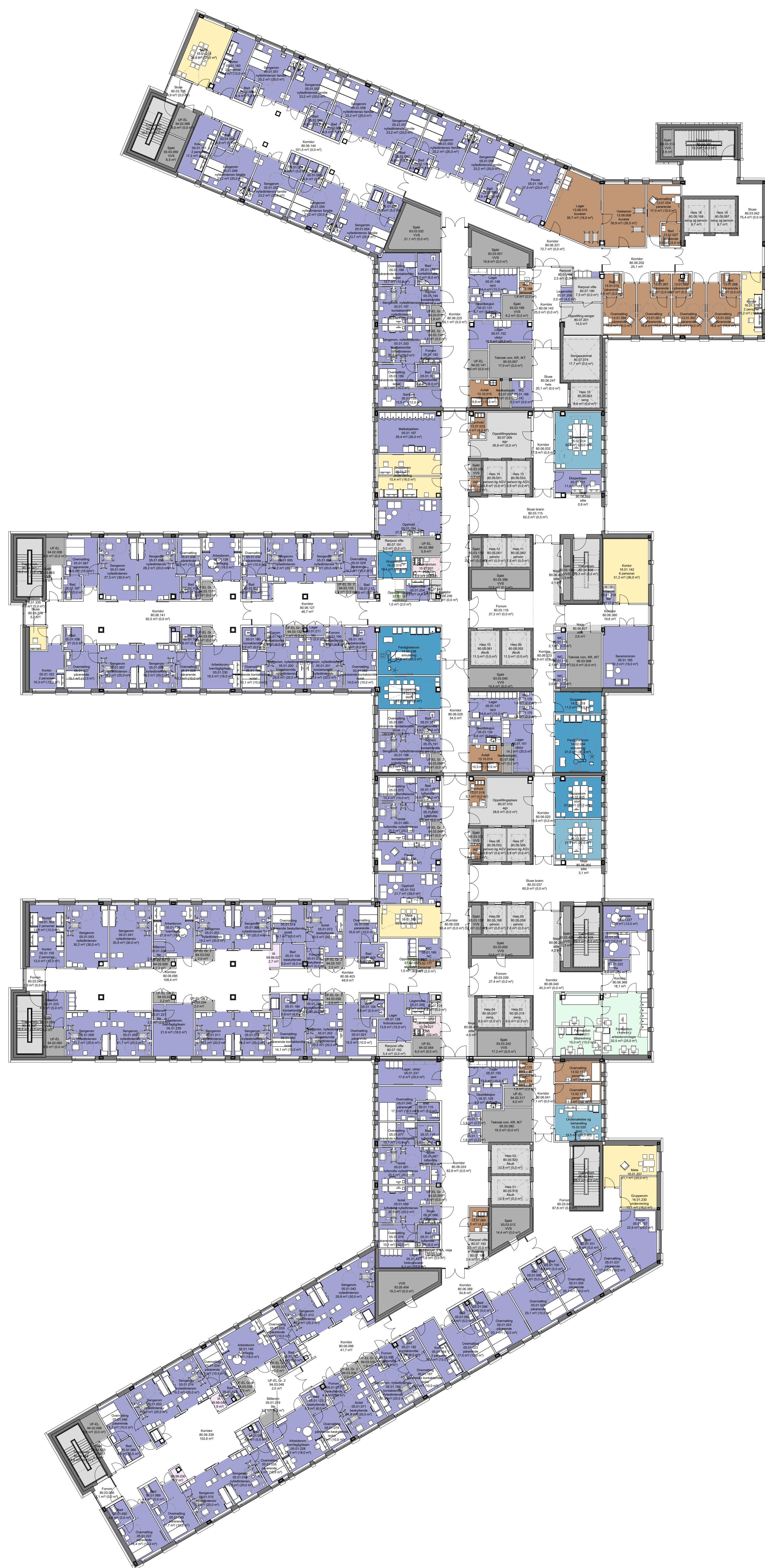

- Hovedfunksjon**
- Apotek
  - Barn og ungdom
  - Ikke-medisinsk service
  - Intensiv
  - Kontorarbeidsplasser og møterom
  - Kommunikasjonsarealer
  - Laboratoriemedisin
  - Midlertidig
  - UiO, forskning og undervisning
  - OUS, forskning og undervisning
  - Tekniske arealer VVS
  - Tekniske arealer EI
  - Tekniske arealer IKT

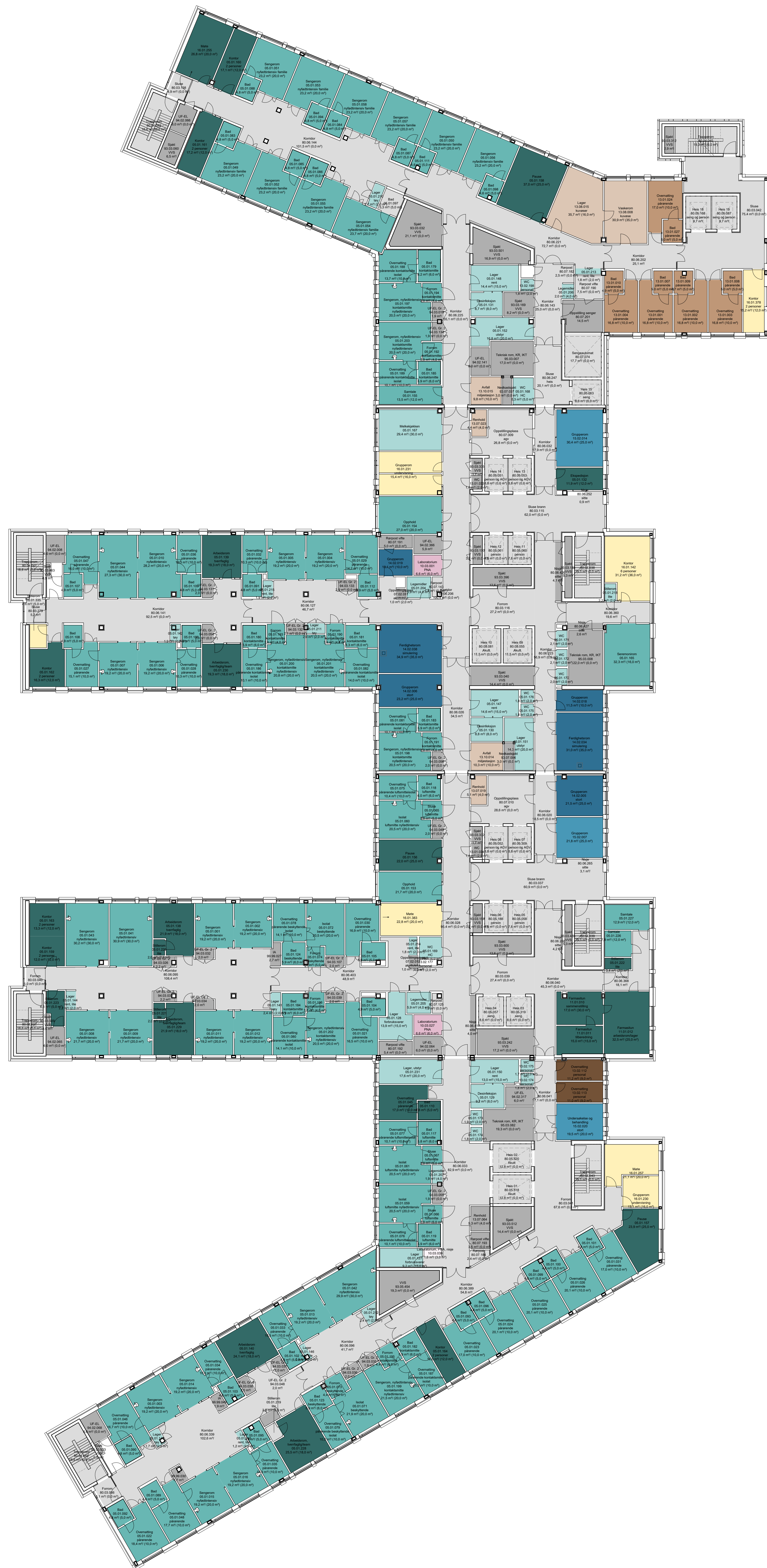

- Avdelinger**
- Personalfunksjoner Nyfødtintensiv
  - Pasientfunksjoner Nyfødtintensiv
  - Støttefunksjoner Nyfødtintensiv
  - Laboratoriemedisin
  - Støttefunksjon Laboratoriemedisin
  - Forskning og undervisning, OUS
  - Forskning og undervisning, UIO
  - Personalfunksjoner Ikke-medisinsk service
  - Pasientfunksjoner Ikke-medisinsk service
  - Støttefunksjoner Ikke-medisinsk service
  - Kontorarbeidsplasser og materom
  - Kommunikasjonsarealer
  - Teknikk

# Korridorbredder

Fri bredde i korridor

■ 2850 mm -	Akutt, bildediagnostik, operasjon
▨ 2700 mm -	Poliklinikk, senge, fødeavsnitt
■ 2550 mm -	Poliklinikk, senge, fødeavsnitt
■ 2400 mm -	U1 Obs.post
■ 2200 mm -	Sekundær korridor
■ 1800 mm -	Kontor + LAB
■ 1500 mm -	Kontor

Etasje 06

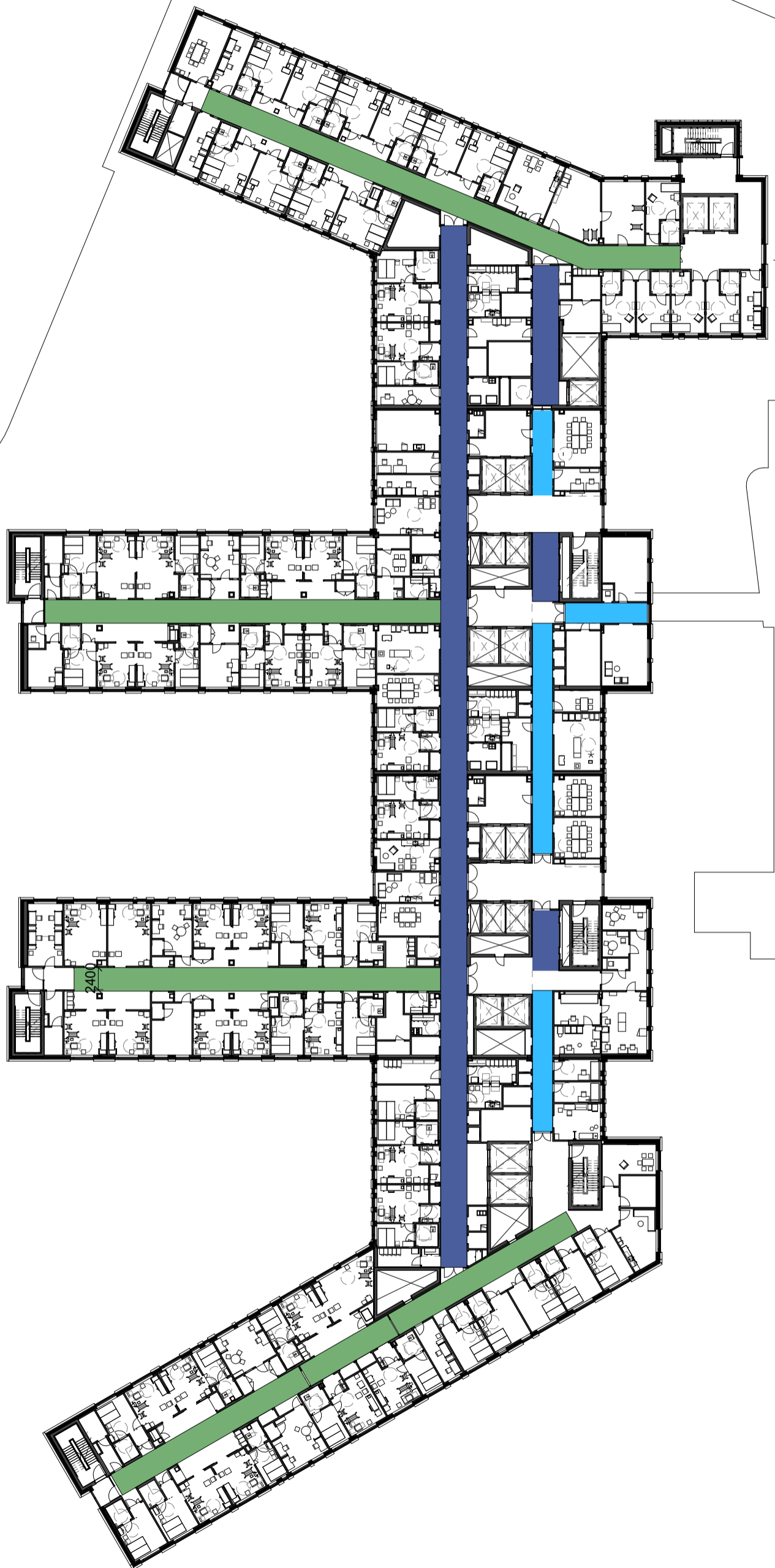

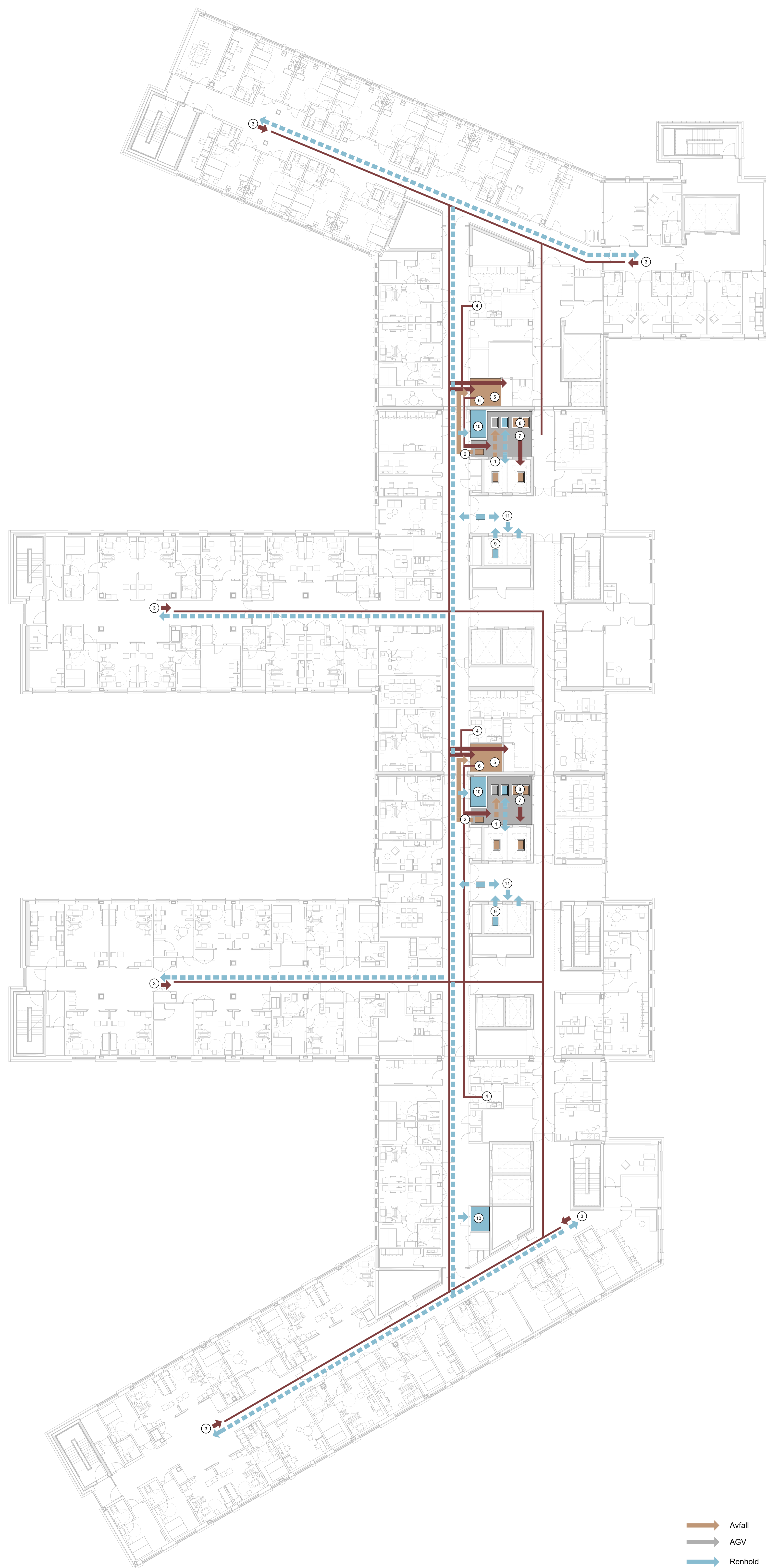

- Avfall
- AGV
- Renhold
- Urent - flyt

- (1) Ren container til avfallsrommet kommer til AGV oppstillingsplass
- (2) Forsyningsmedarbeidere bringer rene vogner til avfallsrommet
- (3) Personale henter avfall og urent tøy fra pasientrom, og øvrige funksjonsrom
- (4) Personale henter avfall og urent tøy til avfallsrommet
- (4a) Avfall skal kildesorteres på de enkelte avdelinger og bringes til miljøstasjoner. Dette ut fra prinsippet om at kildesortering starter «helt ut» i funksjonsområdet der avfall genereres.
- (5) I miljøstasjonen fordeles kildesortert avfall først i avfallsug (tre fraksjoner; - papir, plast og restavfall).
- (6) Øvrig avfall samles opp i miljøstasjonene. Forsyningsmedarbeidere bringer avfallet til AGV-rom for opplasting i tomme returvogner og transport til avfallsentral i VDS.
- (7) Smitteavfall behandles etter OUS sine retningslinjer, og transporteres i lukkede vogner til avfallsentralen og ozonator.
- (8) Noe avfall må bringes manuelt til avfallsentralen i VDS, f.eks. spesialavfall.
- (9) Rengjøringspersonale ankommer med renholdsvogn fra renholdssentral
- (10) Renholdspersonale går tilbake til renholdrommet for skift av vann og renholdsmidler
- (11) Renholdsvogn returneres til renholdssentral etter endt arbeidsdag



- Avfall
- AGV
- Legemidler
- Medisin
- Personale
- Urent - flyt

- (1) Forsyning av legemidler fra Farmasitun leveres til AGV-rommet
- (2) Forsyning av legemidler fra AGV-rom til rom for legemidler
- (3) Fra rom for legemidler til pasientrom, behandlingsrom eller undersøkelsesrom
- (4) Direkteleveranse via rørpost fra farmasitun til spesifikke destinasjoner
- (5) Medisnavfall og emballasje fra farmasitun og rom for legemidler til miljøstasjon



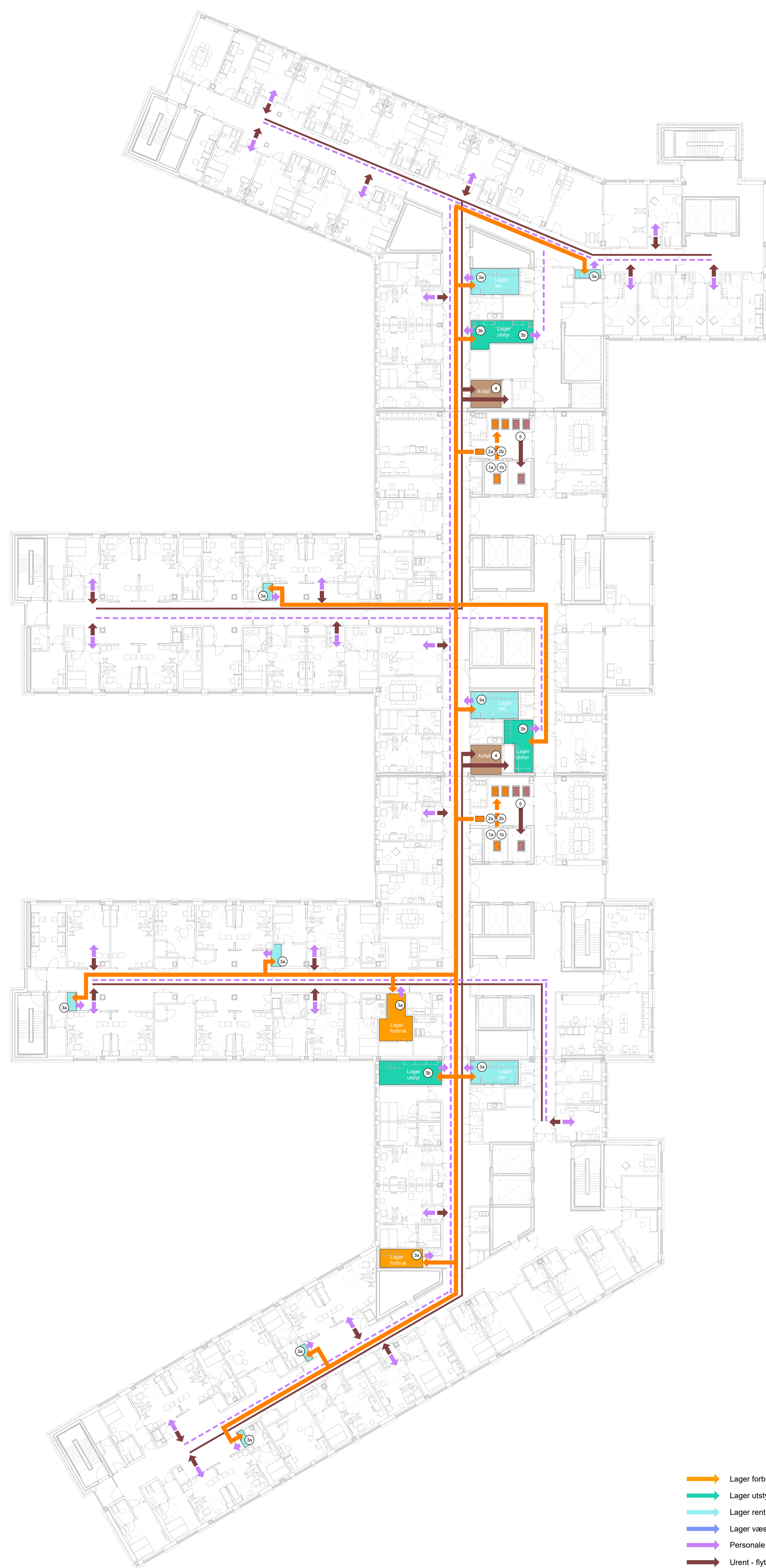

- Lager forbruksvarer
- Lager utstyr
- Lager rent
- Lager væske
- Personale
- Urent - flyt
- Varer - flyt

- (1a) Regelmessige forsyninger av forbruksvarer fra VDS til AGV-rom
- (1b) Forsyninger av utstyr fra VDS til AGV-rom
- (2a) Forsyninger av forbruksvarer fra AGV-rom til rent lager og rent lager, lite
- (2b) Forsyninger av utstyr fra AGV-rom til lager utstyr
- (3a) Forsyningsmedarbeidere fyller opp lager rent, lager forbruk og lager utstyr innenfor avtalte "time-slots"
- (3b) Forsyninger av utstyr fra lager utstyr til kliniske rom
- (4) Fra enhet til miljøstasjon og kildesortering, via avfallsug til sentral avfallshåndtering.
- (5) Avfall som ikke går i avfallsug, fra miljøstasjon til AGV-rom til sentral avfallshåndtering.



- Avfall
- AGV
- Personale
- Tøy - flyt
- Urent - flyt

- (1a) Personaltøy fra VDS til AGV-rom i U1
- (1b) Tøy fra VDS til AGV-rom i U1
- (2) Tøy fra AGV-rom til lager tøy i kliniske områder
- (3) Urent tøy fra kliniske områder til miljøstasjon og tøysug

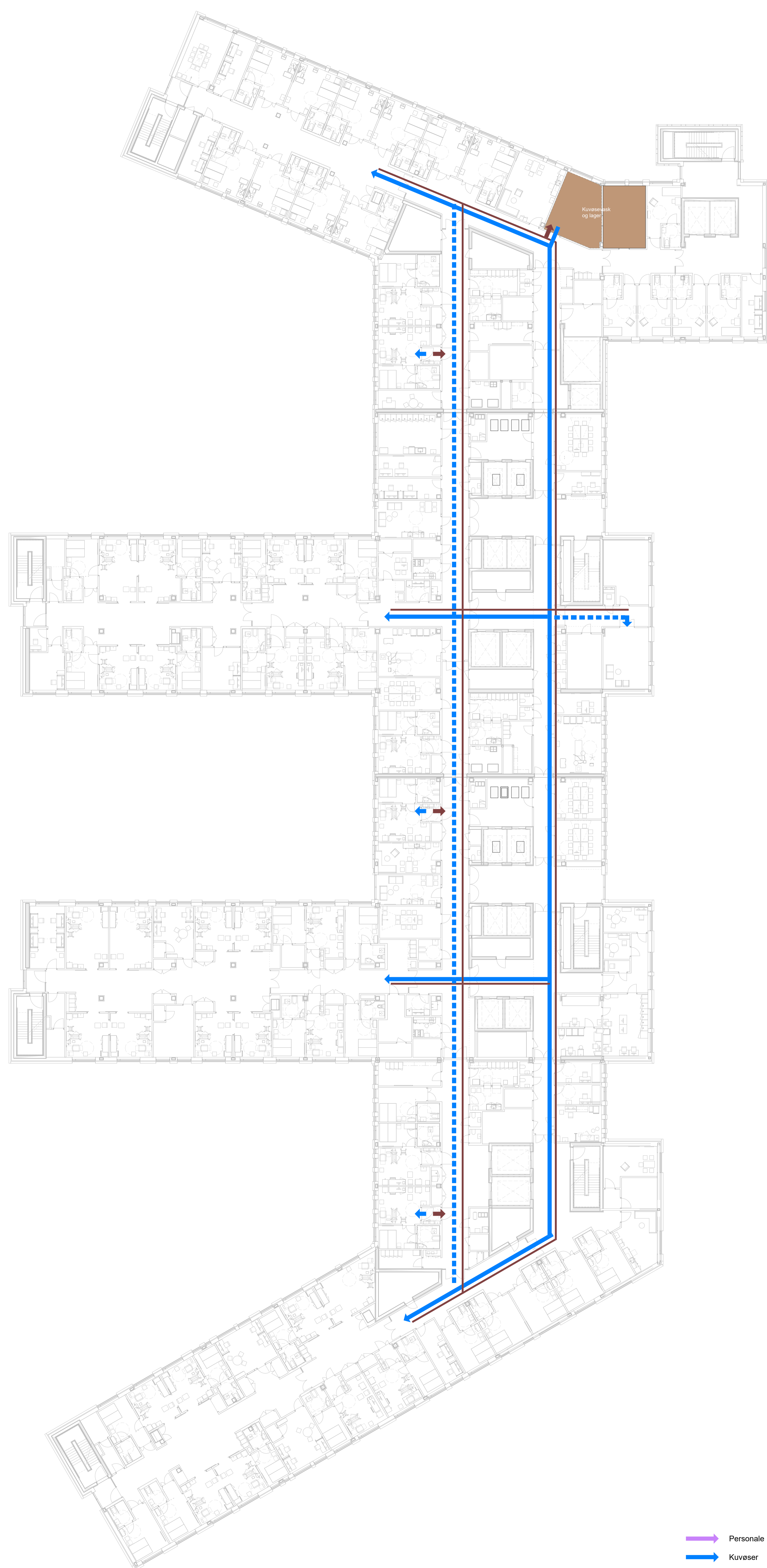

- Personale
- Kuvøser
- Urene kuvøser



→ Morsmelk  
→ Urent - fyt

Plan 03  
Operasjon

Plan 06  
Nyfødtintensiv



→ Pasienter

Plan 02  
Bildediagnostikk

Plan 06  
Nyfødtintensiv



Plan 03  
Operasjon

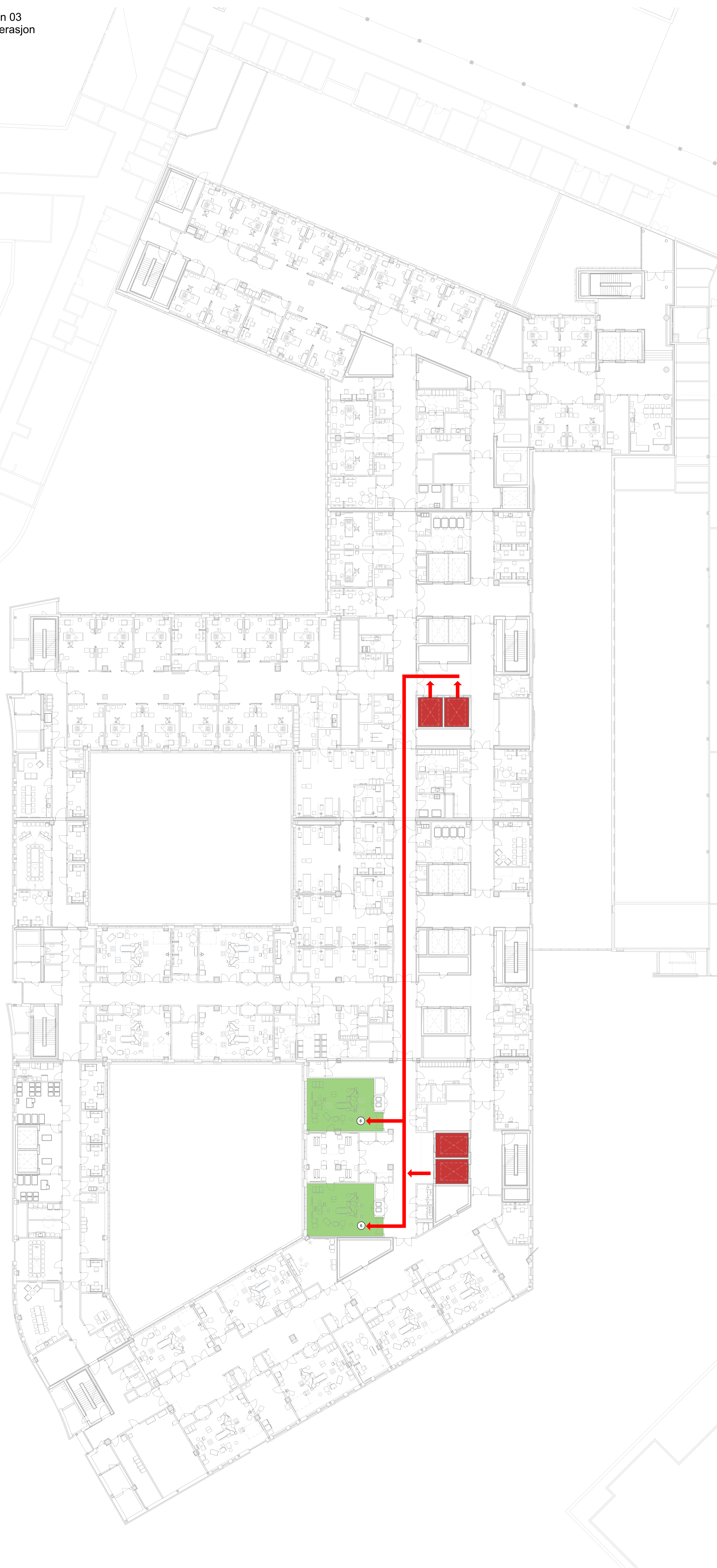

















Plan 07  
Føde og barsel



→ Pasienter  
→ Akutt

- (1) Gravid ankommer fødemottaket med heis fra fødemottak-inngang
- (2) Gravid møttes sin ankomst i ekspedisjonen
- (3) Undersøkelse og observasjon av den gravide for mistanke om for tidlig fødsel
- (4) Den gravide er konstatert å være i fødsel og innlegges på føderom.
- (5) Fødselen forløper ikke som forventet og et akutt sekte blir nødvendig. Den fødende kjøres i seng til akutt-heis med til operasjon.
- (6) I plan 3 operasjon blir den fødende kjørt rett inn på en av to sektestuer
- (7) Akutte tilfeller med helikopter ankommer operasjon med akutt-heiser fra heliplattform
- (8) Akutte tilfeller med helikopter ankommer operasjon med akutt-heiser fra heliplattform

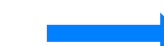

-  Pasienter
-  Akuttvogn
-  Avfall
-  AGV
-  Kjøkken
-  Lager forbruksvarer
-  Lager utstyr
-  Lager rent
-  Lager vasker
-  Legemidler
-  Medisin
-  Personale
-  Renhold
-  Senge
-  Tøy - flyt
-  Urent - flyt
-  Varer - flyt