

PHA NYE AKER

MEDVIRKNING FUNKSJONSPROSJEKT – AVSLUTNINGSPAKKE
A – Mottak og akutt voksen



27.08.2024

Nye Aker

HELSE  SØR-ØST

 Oslo
universitetssykehus

TEAM  AKER

PHA NYE AKER

MEDVIRKNING FUNKSJONSPROSJEKT – AVSLUTNINGSPAKKE A – Mottak og akutt voksen

Rom som er gjennomgått i medvirkning

<i>Romfnr</i>	<i>Romnavn</i>	<i>Spesifikasjon</i>	<i>RFP status</i>	<i>Medvirkning</i>	<i>Kontroll</i>
02.01.561	Torg		SRMAL.036.06	x	
02.07.063	Venteplass		avledet fra SRF.189.00	x	
02.07.076	Visitering		Unik	x	
70.01.055	Uterom	skjermet	SRMAL.070.04	x	

PHA NYE AKER

MEDVIRKNING FUNKSJONSPROSJEKT – AVSLUTNINGSPAKKE
A – Mottak og akutt voksen

ENDRINGER ETTER MEDVIRKNING

Ett kontor 02.05.047 er flyttet pga. dagslysforhold.

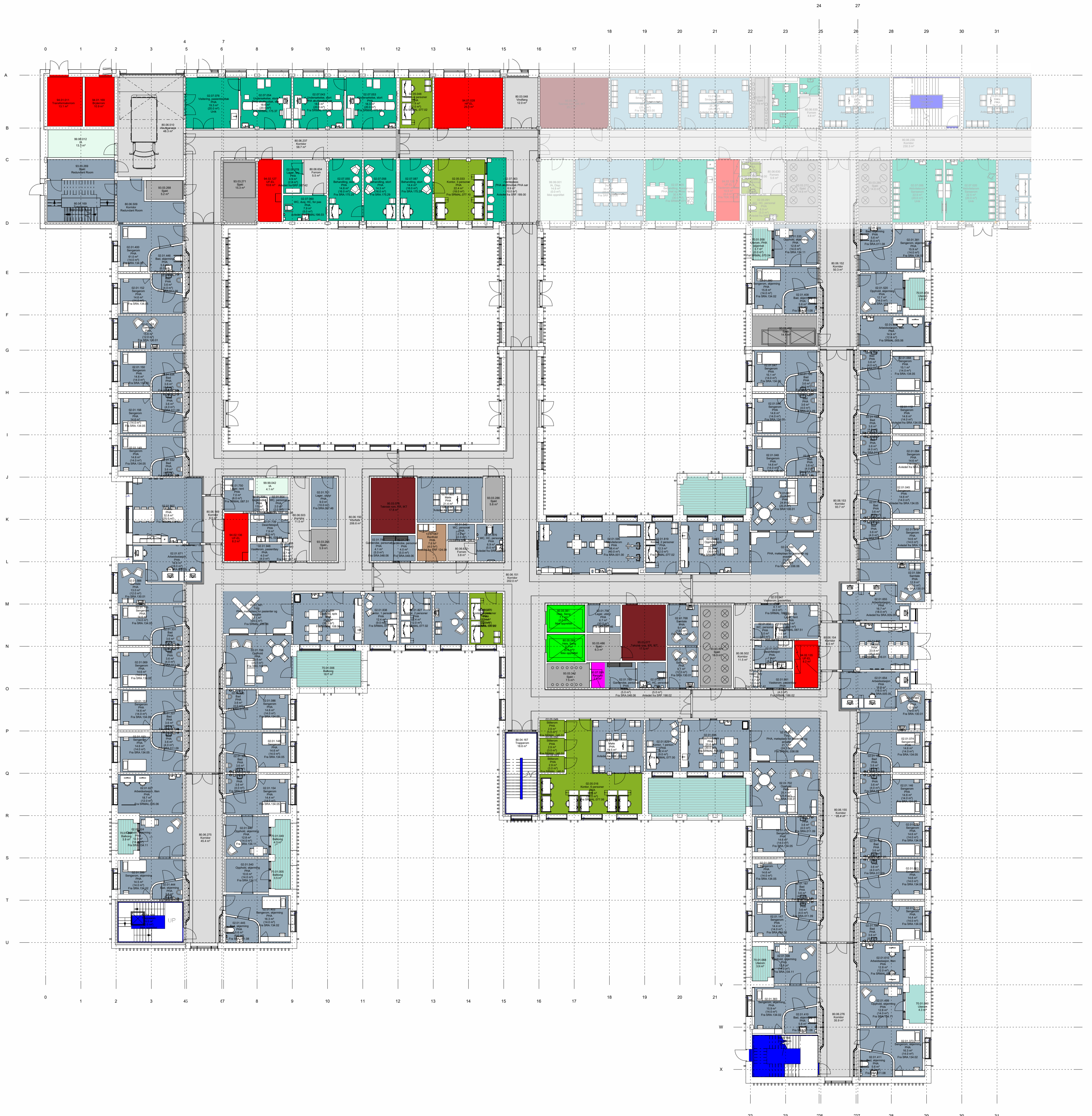

Funksjonsområder

- 02.01: Psykisk helsevern og avhengighet / Døgnrom PHA voksen
- 02.02: Psykisk helsevern og avhengighet / Poliklinikk PHA voksen
- 02.05: Psykisk helsevern og avhengighet / Kontorer og møterom
- 02.06: Psykisk helsevern og avhengighet / Kontorarbeidsplasser, administrasjon og ledelse
- 02.07: Psykisk helsevern og avhengighet / Fellesfunksjoner
- 13.02.03: Ikke-medisinsk service / Personalservice / Garderober ansatte
- 13.05: Ikke-medisinsk service / Mathåndtering
- 13.07.02: Ikke-medisinsk service / Renhold / Desentralt renhold
- 13.10.01: Ikke-medisinsk service / Avfallshåndtering / Desentral avfallshåndtering
- 13.12: Ikke-medisinsk service / Kantine
- 14.01: Forskning og undervisning, OUS / Klinikknære arealer
- 15.01: Forskning og undervisning UiO / Klinikknære arealer
- 15.02: Forskning og undervisning UiO / Fellesarealer/seminarrom
- 70.01: Uterom / Balkonger, verandaer, takterrasser
- 80.03: Kommunikasjonsarealer / Horisontale utenom avdelinger, vanlige korridorer, arealer foran heiser
- 80.03: Kommunikasjonsarealer / Horisontale, offentlige arealer
- 80.04: Kommunikasjonsarealer / Trapper
- 80.05: Kommunikasjonsarealer / Heiser
- 80.06: Kommunikasjonsarealer / Horisontale kommunikasjonsarealer internt i avdelinger
- 80.06: Kommunikasjonsarealer / Horisontale, generelle
- 80.07: Kommunikasjonsarealer / Logistikkarealer
- 93.01: Tekniske arealer VVS / Sentrale tekniske rom
- 93.03: Tekniske arealer VVS / Ordinære sjakter, rør for sugesystem
- 94.01: Tekniske arealer EI / EL sentrale tekniske rom
- 94.02: Tekniske arealer EI / EL underfordeling
- 95.03: Tekniske arealer IKT / IKT kommunikasjonsrom KR
- 99.99: Midlertidig / IA - ikke avklart (midlertidig delfunksjon)

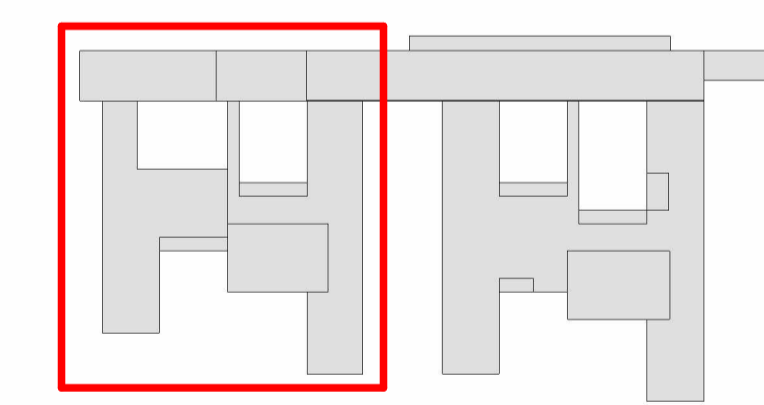

Rev.	Dato	Beskrivelse	Utf. av	Kontr. av	Godkj. av
GJELDER FOR ENTREPRISE:					

NYE AKER

BYGGHERRER: Helse Sør-Øst RHF

RÅDGIVER: TEAM AKER

HELSE SØR-ØST

PHA SØR
Mottak og akutt voksen - Plan U1

Egenkontroll:
Disiplinert:
Godkj.:

TEKFASE:	INTERNT TEKNISK	DATE: 2024.05.08
		MÅLESTOKK: 1:100
		FORMAT: A1

PROSJEKT-ID: NSA	TEGN-NR: GRUPPE A - 01	REVISJON/STATUS:
UTVEKSELKODE:	ENKOD: RYGG, FLØY, STUPE, PÅS, BYGGELINJE, TEKNISKE, LUPIN	

MODELLNR: Autodesk Docs//NO_10219631 Nye Aker Sykehus ACE/NSA_E0_A1_A1R_00_LKS.rvt

