

Agenda

- Velkommen og opprop
- Plan for medvirkningsprosessen
- Overordnet status i prosjektet
- Status funksjonsplassering
- Oppsummering av dagens møte og veien videre
- Eventuelt

MEDVIRKNING FORPROSJEKT NYE AKER SYKEHUS

MEDVIRKNINGSMØTE C4 / D1

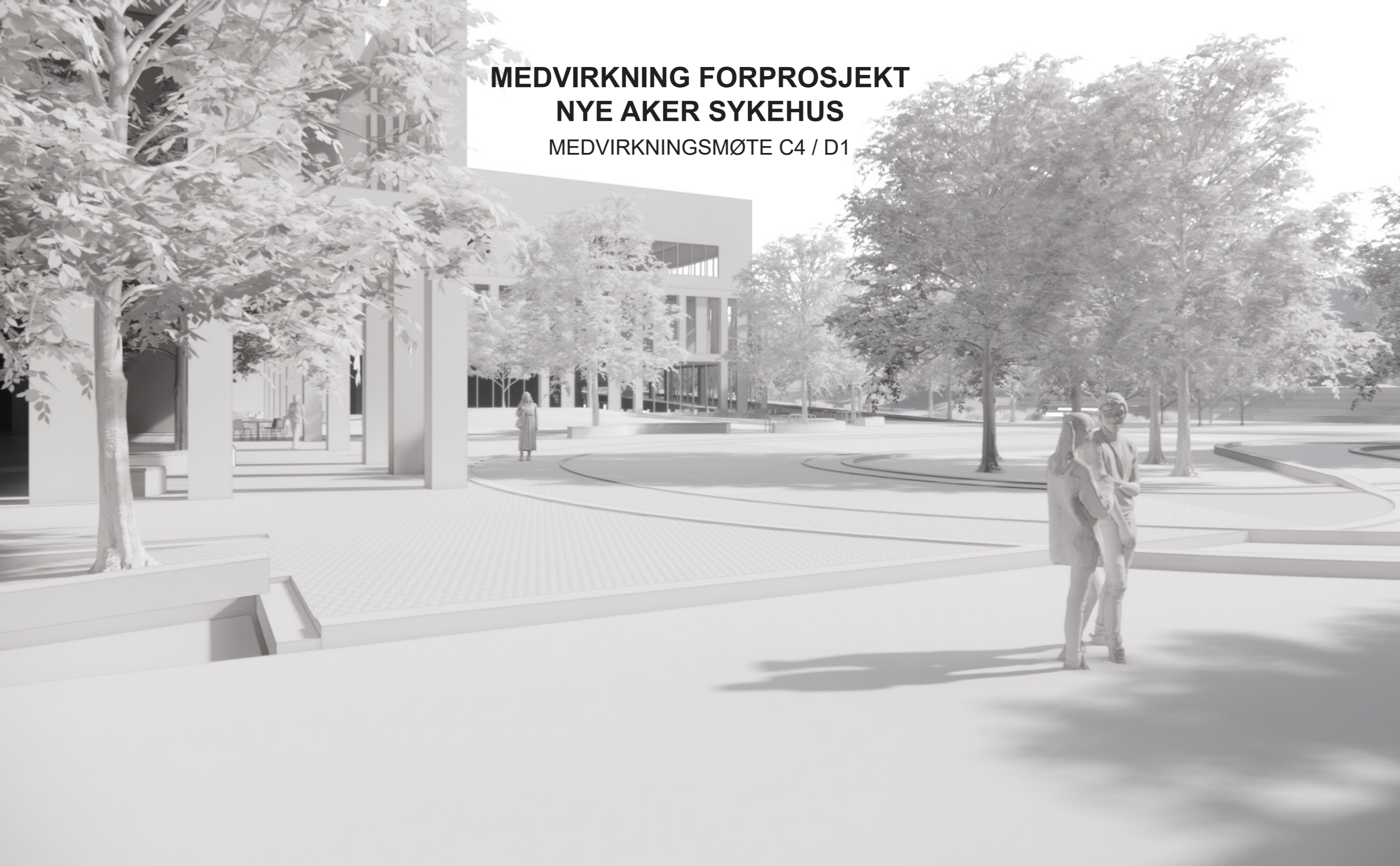

FORELØPIGE SKISSER

Medvirkning Forprosjekt // Aktivitet D
oktober 2021 til 2022



Nye Aker

Situasjonsplan



FORELØPIGE SKISSER

Medvirkning Forprosjekt // Aktivitet D
oktober 2021 til 2022



Langs Akerløperen - Studenttorget

FORELØPIGE SKISSER

Medvirkning Forprosjekt // Aktivitet D
oktober 2021 til 2022



Hovedtorget mot PHA

FORELØPIGE SKISSER

Medvirkning Forprosjekt // Aktivitet D
oktober 2021 til 2022

Nye Aker

Endringer fra hovedaktivitet C

Plassering av funksjoner møte C3



Plassering av funksjoner møte C4 / D1

Somatikkbygget:
Hovedgrepet for volumer ligger fast, kun interne endringer

PHA:
Nordkuben og areal tilhørende Sinsenveien 76 endret.

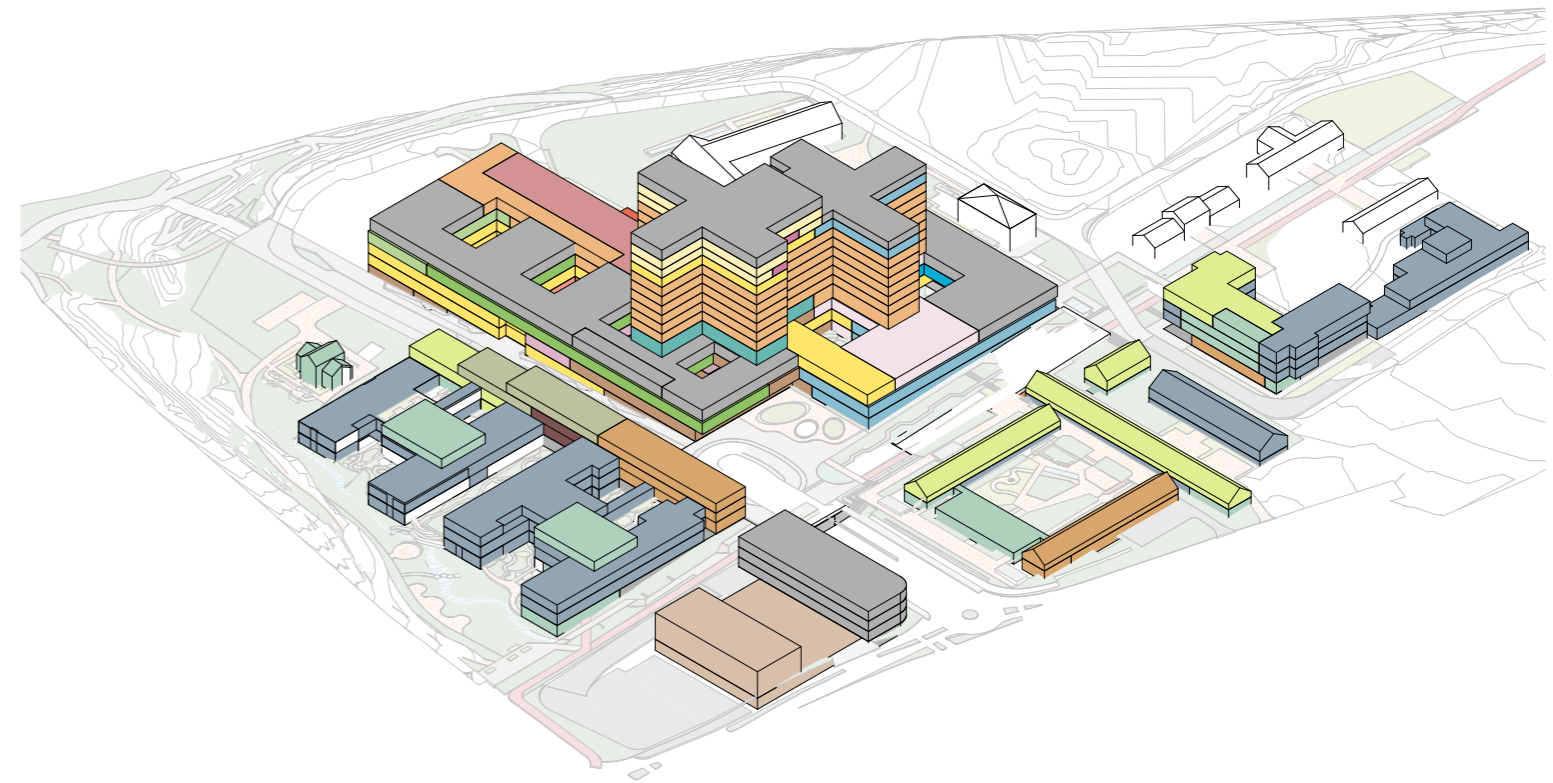

FORELØPIGE SKISSER

Medvirkning Forprosjekt // Aktivitet D
oktober 2021 til 2022

Nye Aker

Funksjonssnitt

Mål i meter

Mål i etasjen beskriver brutto høyde
mål fra overkant dekke til overkant dekke

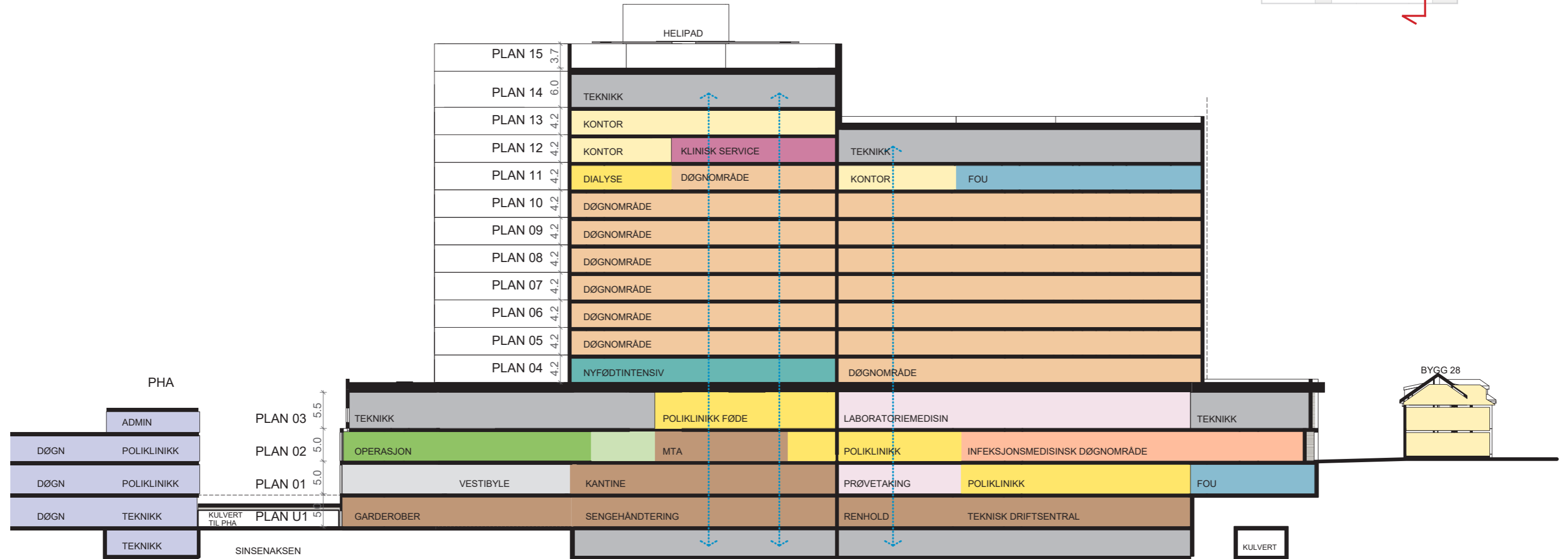
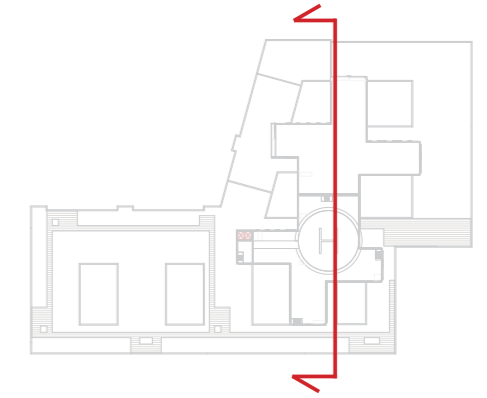

FORELØPIGE SKISSER

Medvirkning Forprosjekt // Aktivitet D
oktober 2021 til 2022

Nye Aker

Funksjonssnitt

Mål i meter

Mål i etasjen beskriver brutto høyde
mål fra overkant dekke til overkant dekke

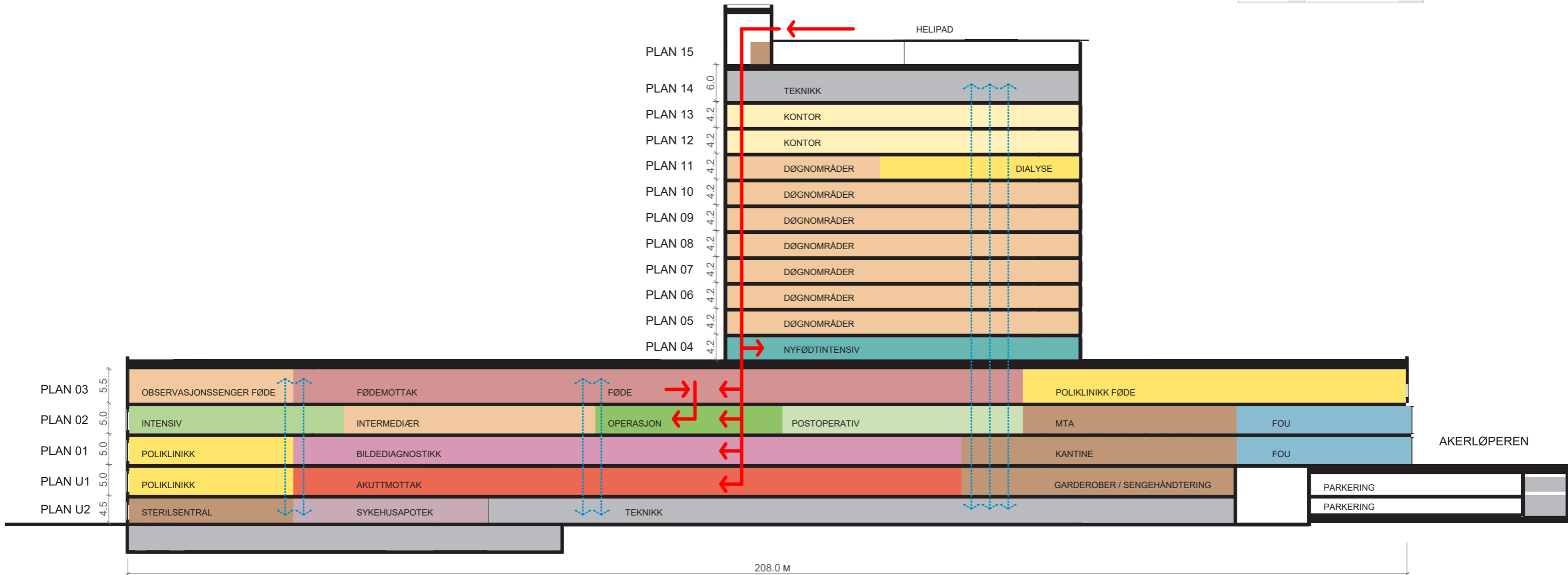
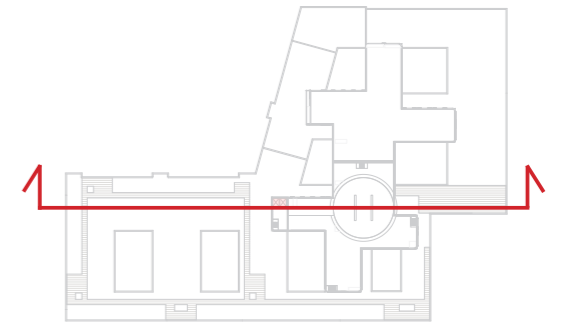

FORELØPIGE SKISSER

Medvirkning Forprosjekt // Aktivitet D
oktober 2021 til 2022

Nye Aker

Aksonometri funksjonsfordeling

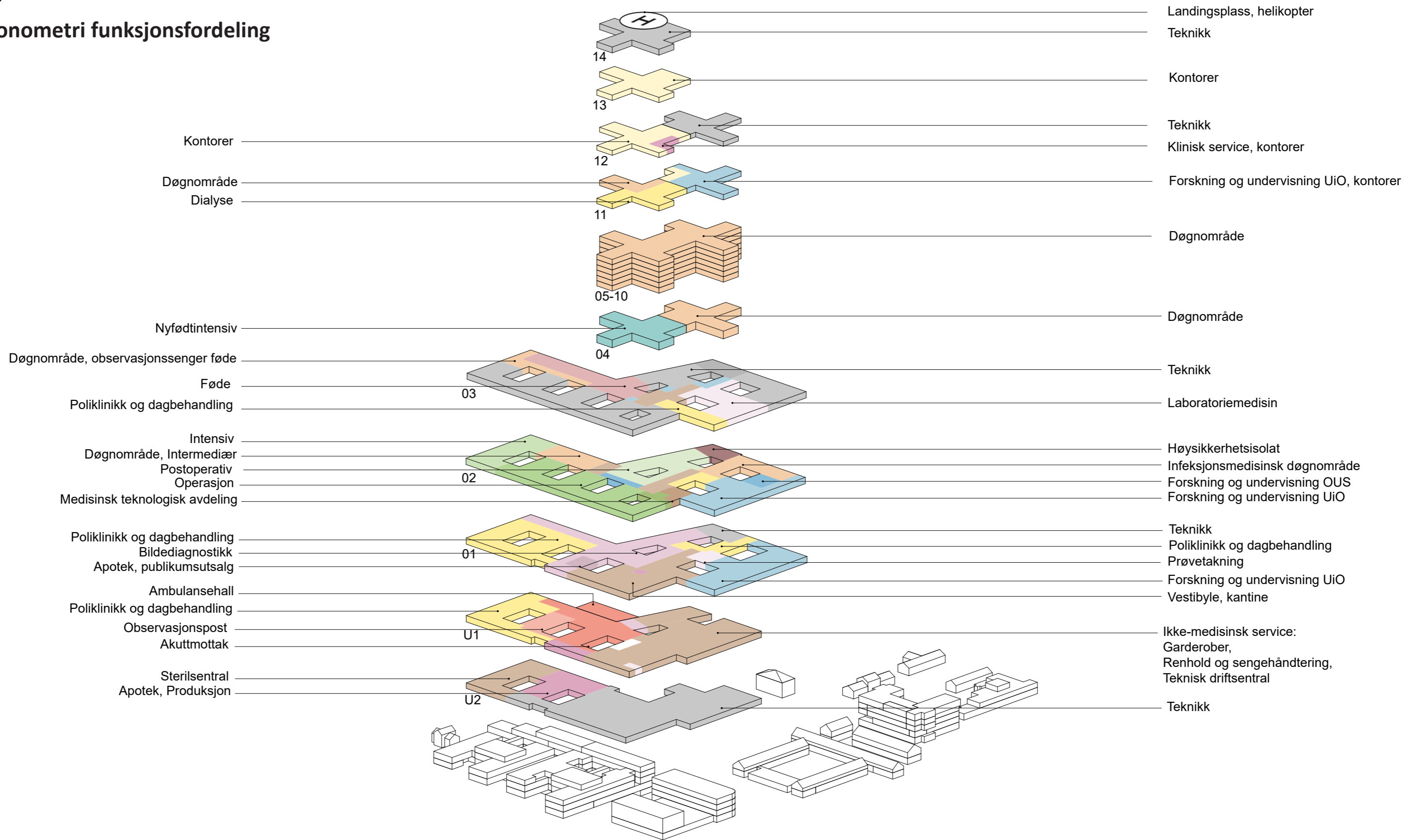

FORELØPIGE SKISSER

Medvirkning Forprosjekt // Aktivitet D
oktober 2021 til 2022

Nye Aker

PHA Aksonometri funksjonsfordeling

- PHA/BUP Døgnområde
- PHA Poliklinikk/ BUP Dagbehandling
- Kontor
- Fellesfunksjoner
- Administrasjon
- Takhage / Balkong
- Teknikk

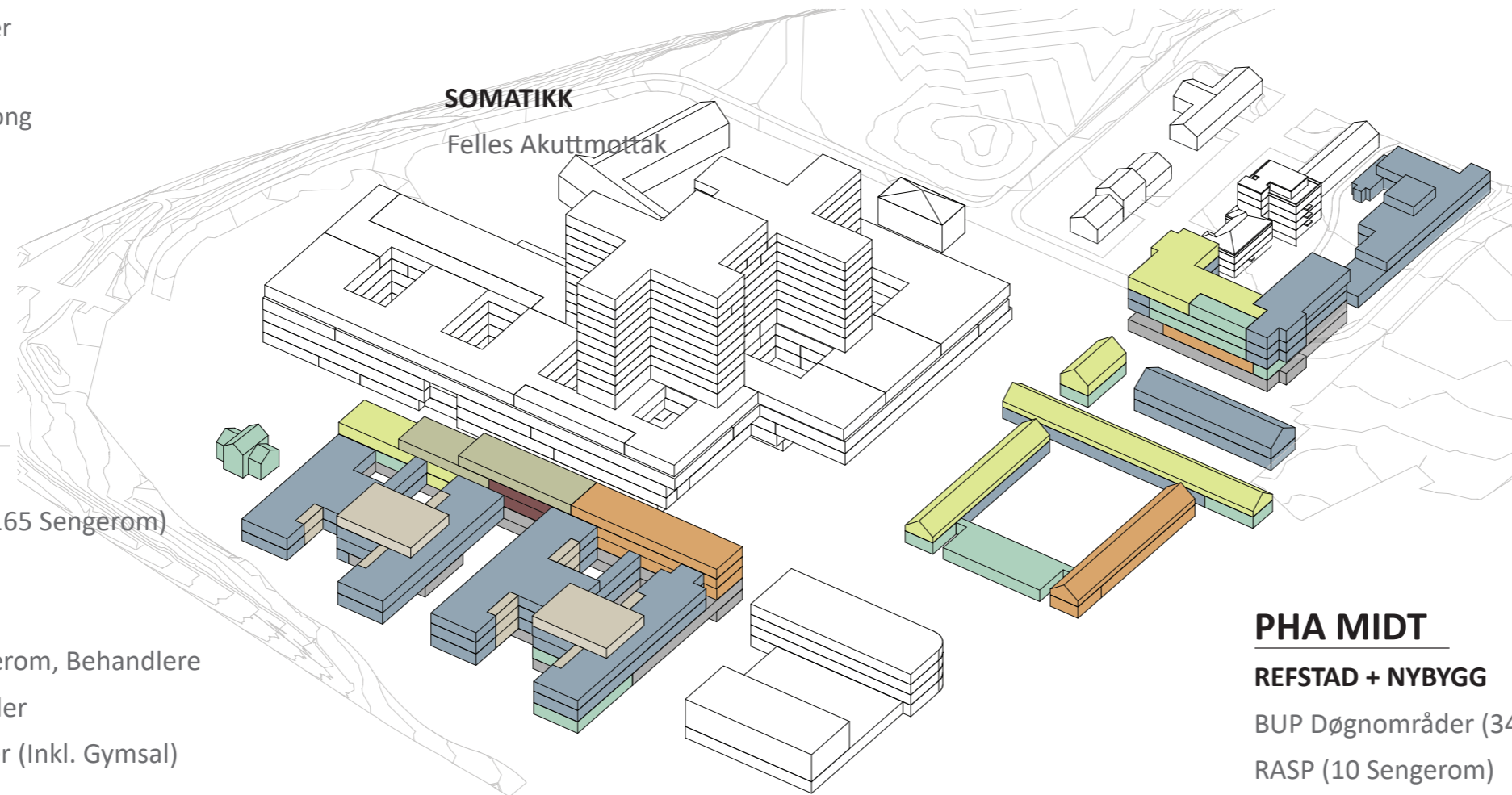

PHA SØR

NYBYGG

- Døgnområde (165 Sengerom)
- Poliklinikk
- Administrasjon
- Kontor og møterom, Behandlere
- Forskningsarealer
- Fellesfunksjoner (Inkl. Gymsal)

NORDRE SINSEN GÅRD

- Fellesfunksjoner

PHA NORD

NYBYGG

- Døgnområder (51 Sengerom)
- Fellesfunksjoner
- Forskningsarealer
- Poliklinikk
- Kontor og møterom, Behandlere

BYGG 12

- Døgnområder (43 Sengerom)

PHA MIDT

REFSTAD + NYBYGG

- BUP Døgnområder (34 Sengerom)
- RASP (10 Sengerom)
- BUP Dagbehandling
- Kontor og møterom, Behandlere
- Forskningsarealer
- Fellesfunksjoner (Inkl. lille gymsal)

FORELØPIGE SKISSER

Medvirkning Forprosjekt // Aktivitet D
oktober 2021 til 2022

Nye Aker

Trafikkplan

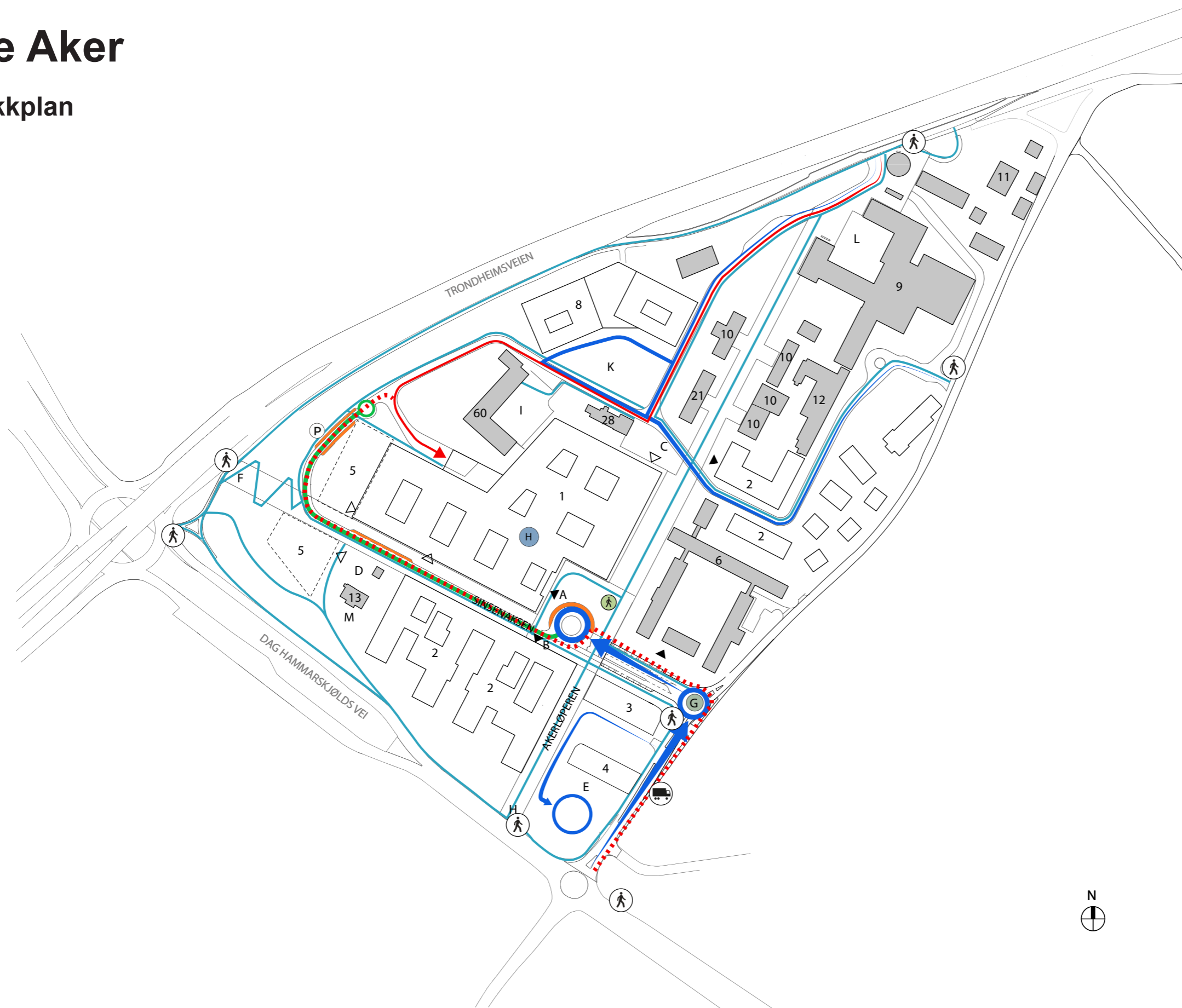

- 1 Nytt sykehusbygg, hovedbygg
 - 2 Nytt sykehusbygg, PHA
 - 3 Nytt sykehusbygg, teknisk sentral
 - 4 Nytt sykehusbygg, varemottak og distribusjonsentral
 - 5 Nytt sykehusbygg, etappe 2
 - 6 Sinsenveien 79 (Refstad transittmottak), PHA
 - 7 Nytt sykehusbygg, PHA
 - 8 Storbylegevakten
 - 9 Eksisterende sykehusbygninger
 - 10 Paviljongene
 - 11 Tonsen gård
 - 12 Bygg 12, PHA
 - 13 Nordre Sinsen gård m/ stabbur
 - 14 Nytt sykehusbygg, PHA
 - 28 Bygg 28
 - 60 Bygg 60
 - A Hovedadkomsttorget
 - B Adkomsttorg PHA
 - C Studenttorget
 - D Sinsentunet
 - E Øknonomigård
 - F Velkomsttorg vest/ kollektivpunkt
 - G Velkomstpunkt øst /rundkjøring
 - H Velkomstpunkt sør/ kollektivpunkt
 - I Atriumshagen
 - K Kollen
 - L Alléen (eksisterende)
 - M Nordre Sinsen gård hageanlegg
 - ▲ Hovedinngang
 - ▽ Annen inngang
 - P Parkering
 - ⤴ Gangvei
 - ⤴ Trappehus fotgjengere
 - 🚚 Varelevering
 - 🚁 Helipad
-
- Nye bygg
 - Eksisterende bygg
 - Kjøreadkomst
 - Myke trafikkanter
 - ⋯ Ambulanse-redudant
 - Fødegyn-adkomst
 - Akuttvei
 - Dropoff

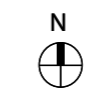

FORELØPIGE SKISSER

Medvirkning Forprosjekt // Aktivitet D
oktober 2021 til 2022

Funksjonsfordeling

Plan U2

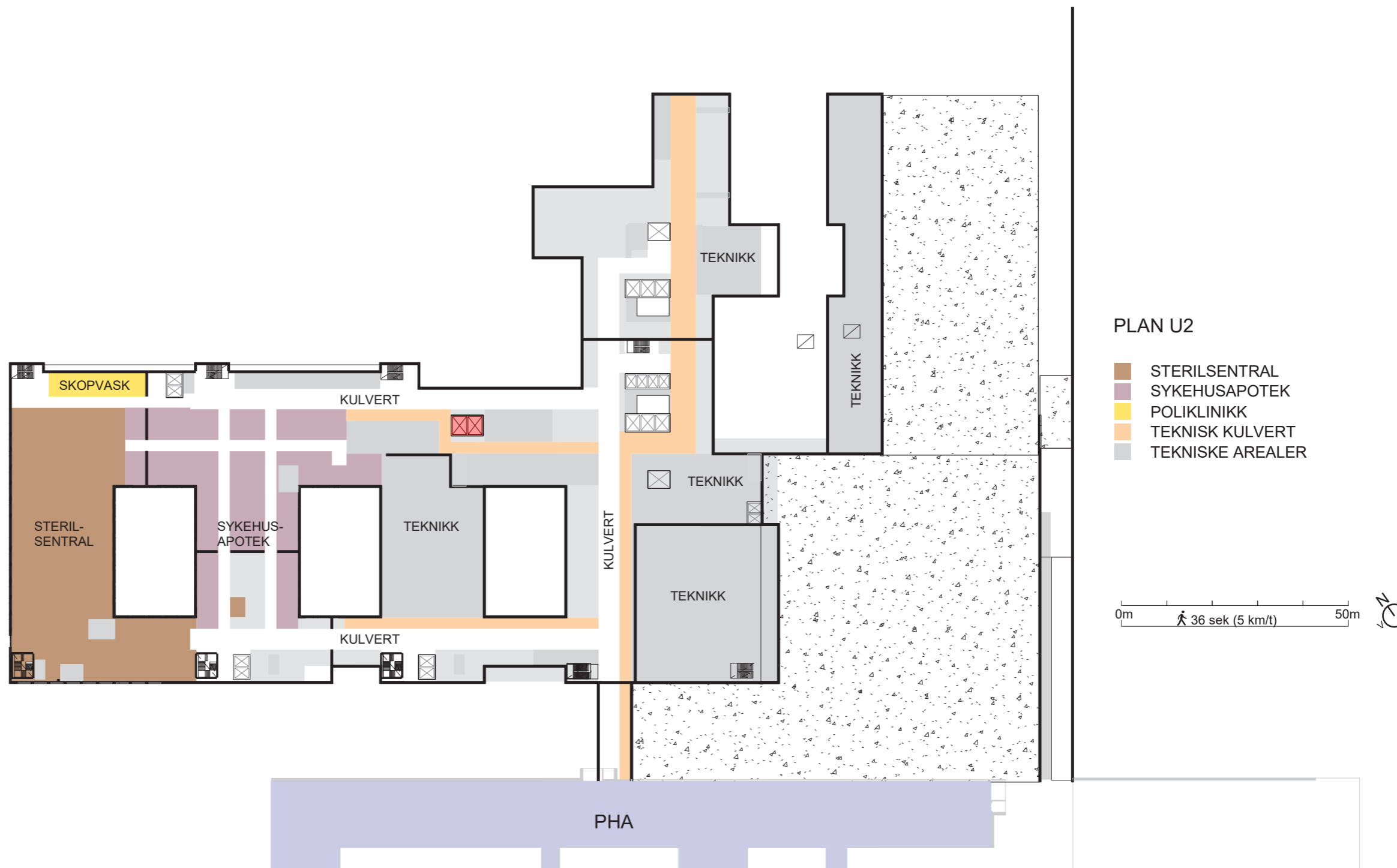

FORELØPIGE SKISSER

Medvirkning Forprosjekt // Aktivitet D
oktober 2021 til 2022

Funksjonsfordeling

Plan U1

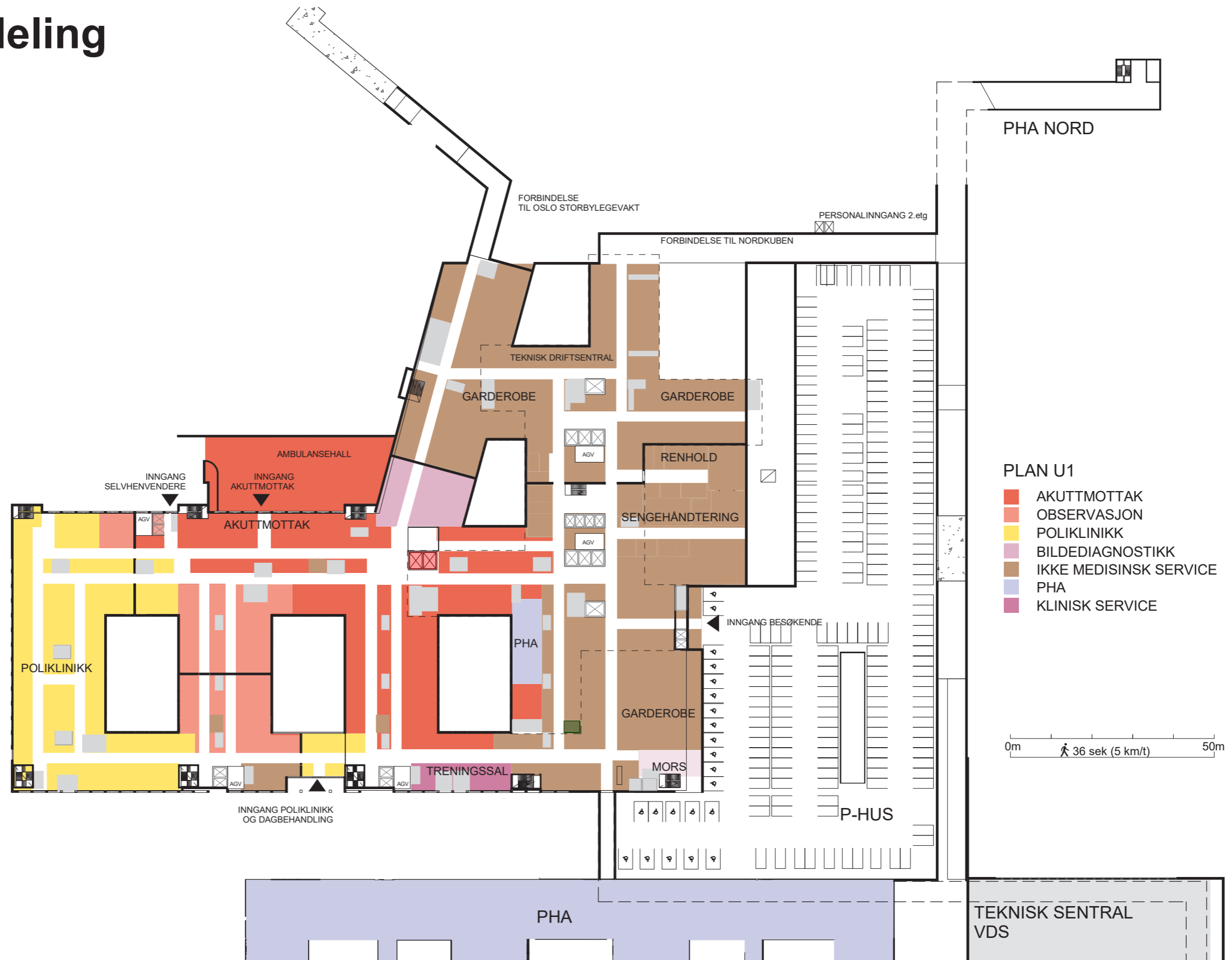

FORELØPIGE SKISSER

Medvirkning Forprosjekt // Aktivitet D
oktober 2021 til 2022

Funksjonsfordeling

Plan 01

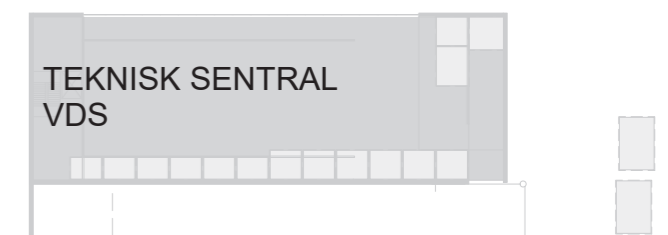
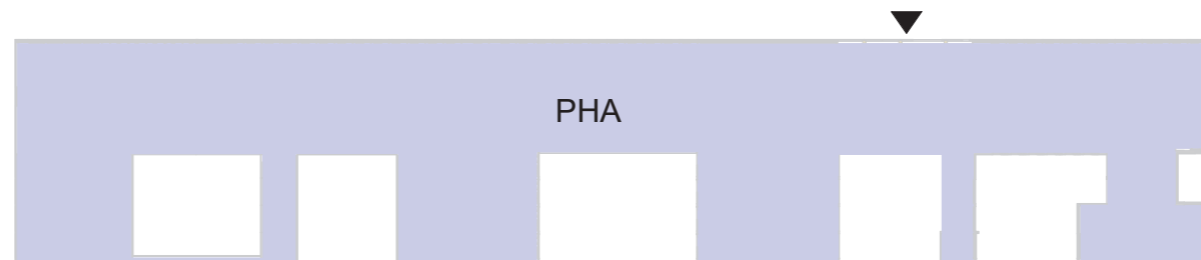
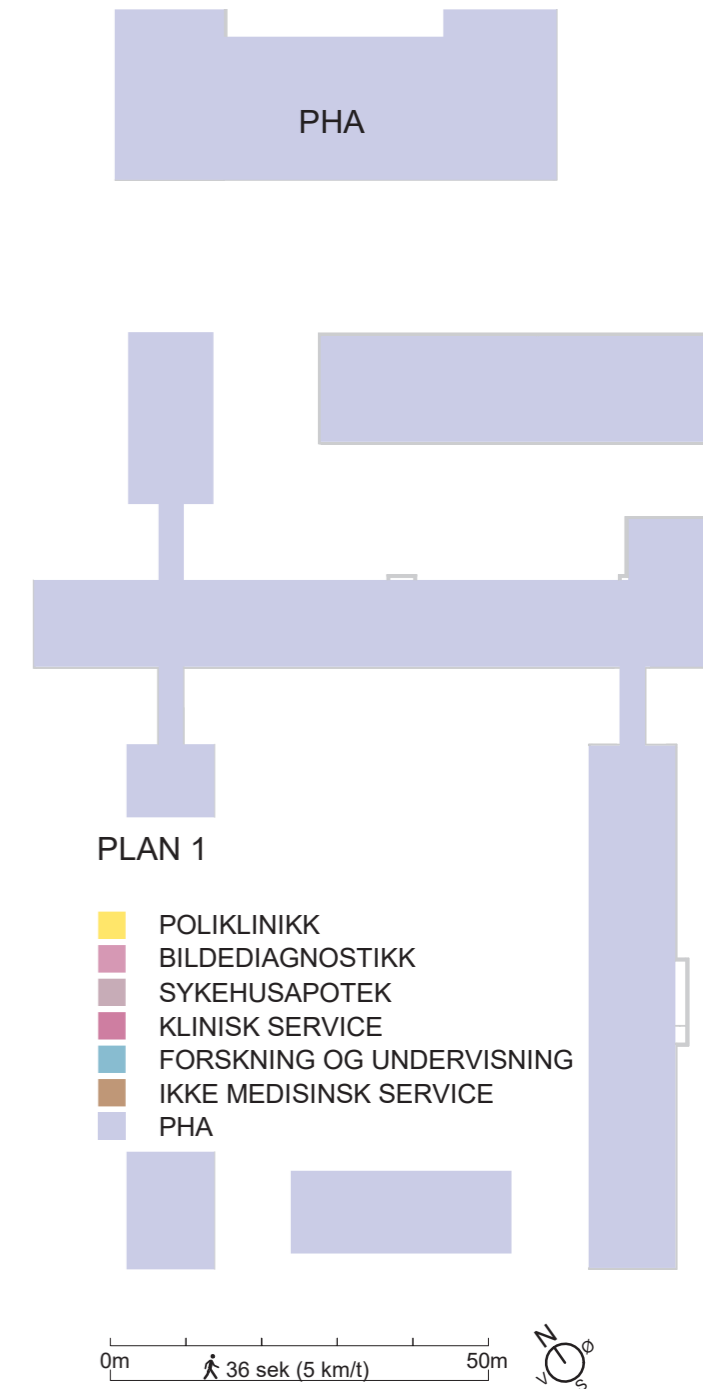
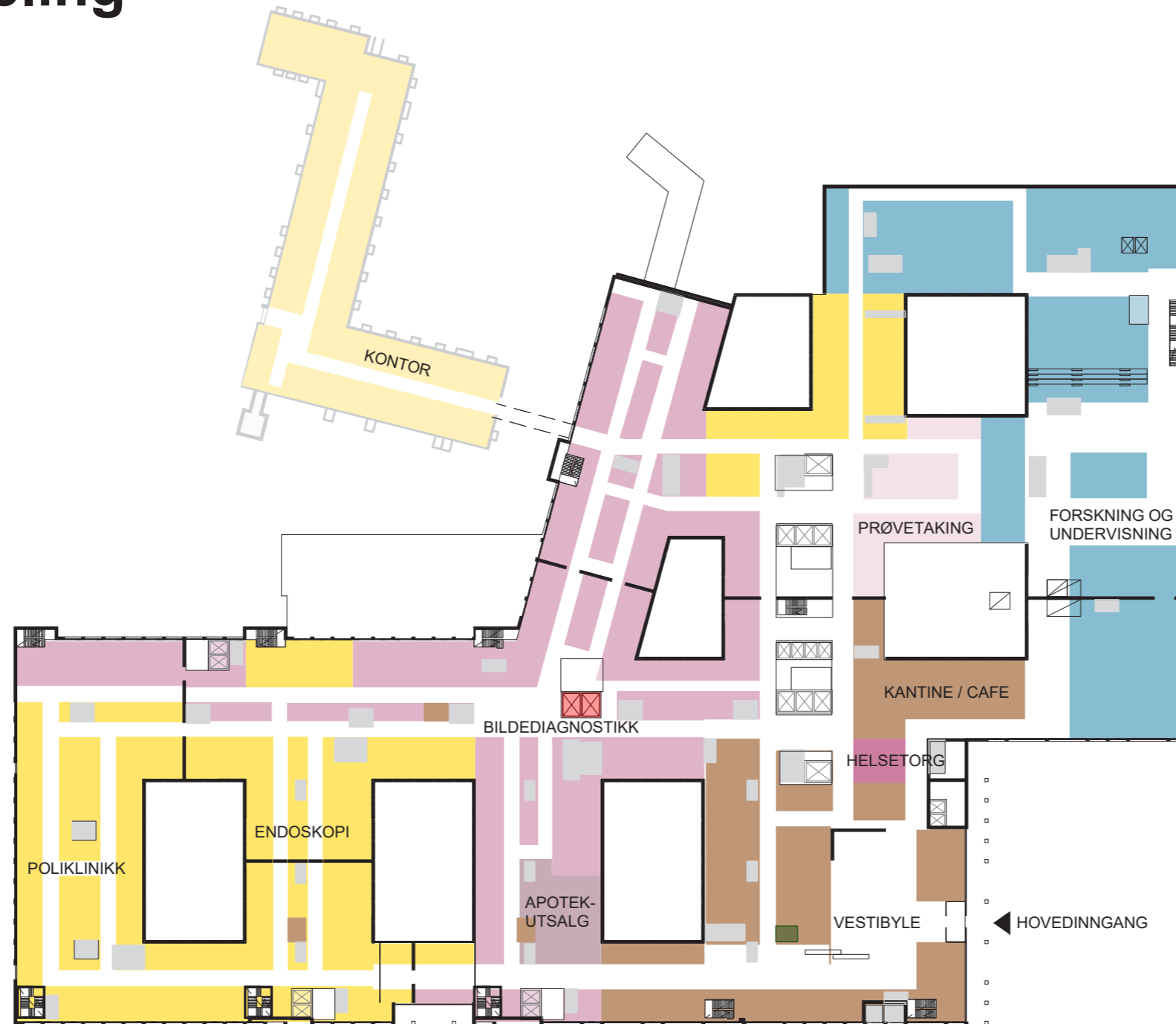

FORELØPIGE SKISSER

Medvirkning Forprosjekt // Aktivitet D
oktober 2021 til 2022

Funksjonsfordeling

Plan 02

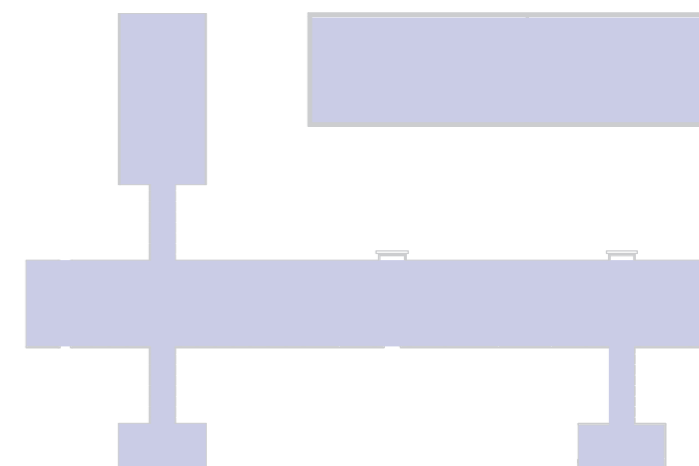
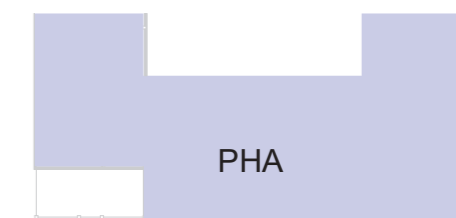
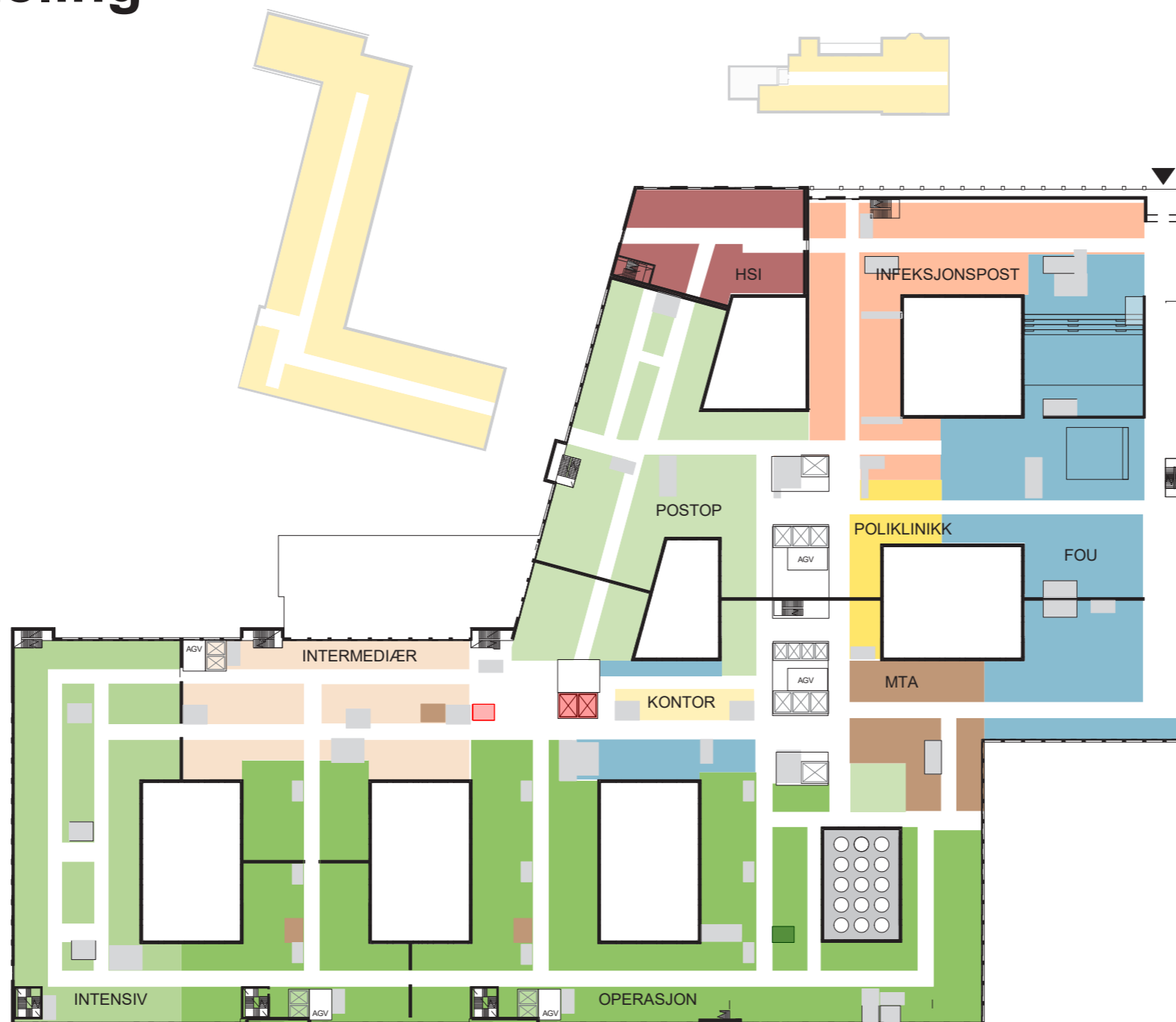

PLAN 2

- OPERASJON
- INTENSIV
- POSTOPERATIV
- INTERMEDIÆRSENGER
- FORSKNING OG UNDERVISNING
- MTA
- INFEKSJONSMEDISINSK DØGNOMRÅDE
- HSI
- POLIKLINIKK
- KONTORARBEIDSPASSER OG MØTEROM
- PHA

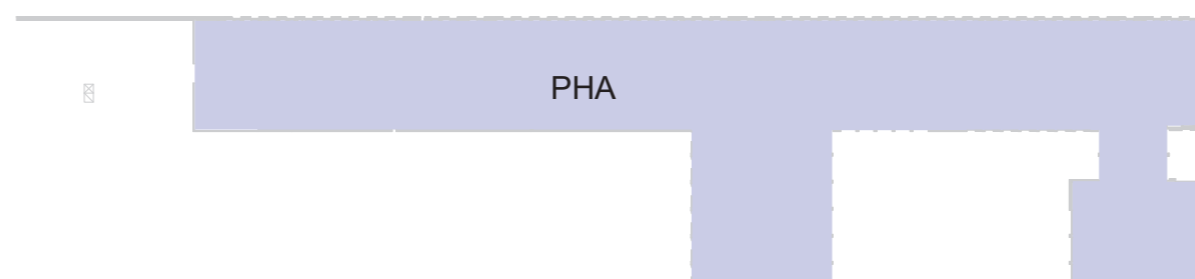
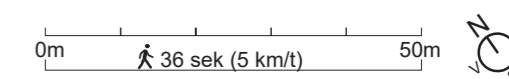

FORELØPIGE SKISSER

Medvirkning Forprosjekt // Aktivitet D
oktober 2021 til 2022

Funksjonsfordeling

Plan 03

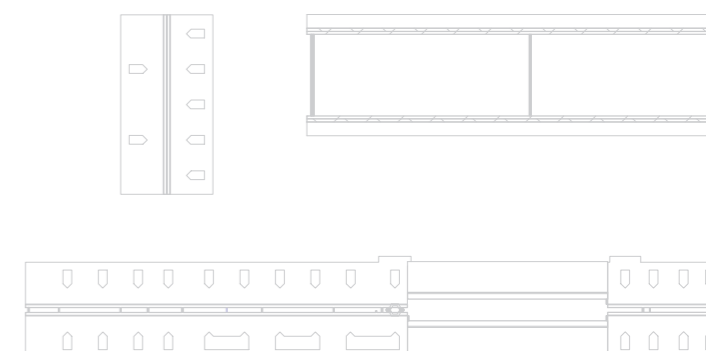
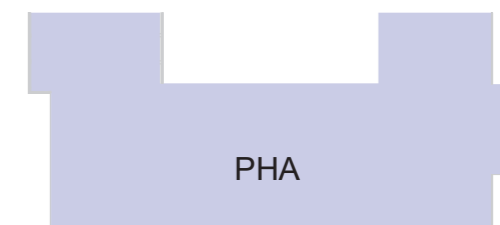
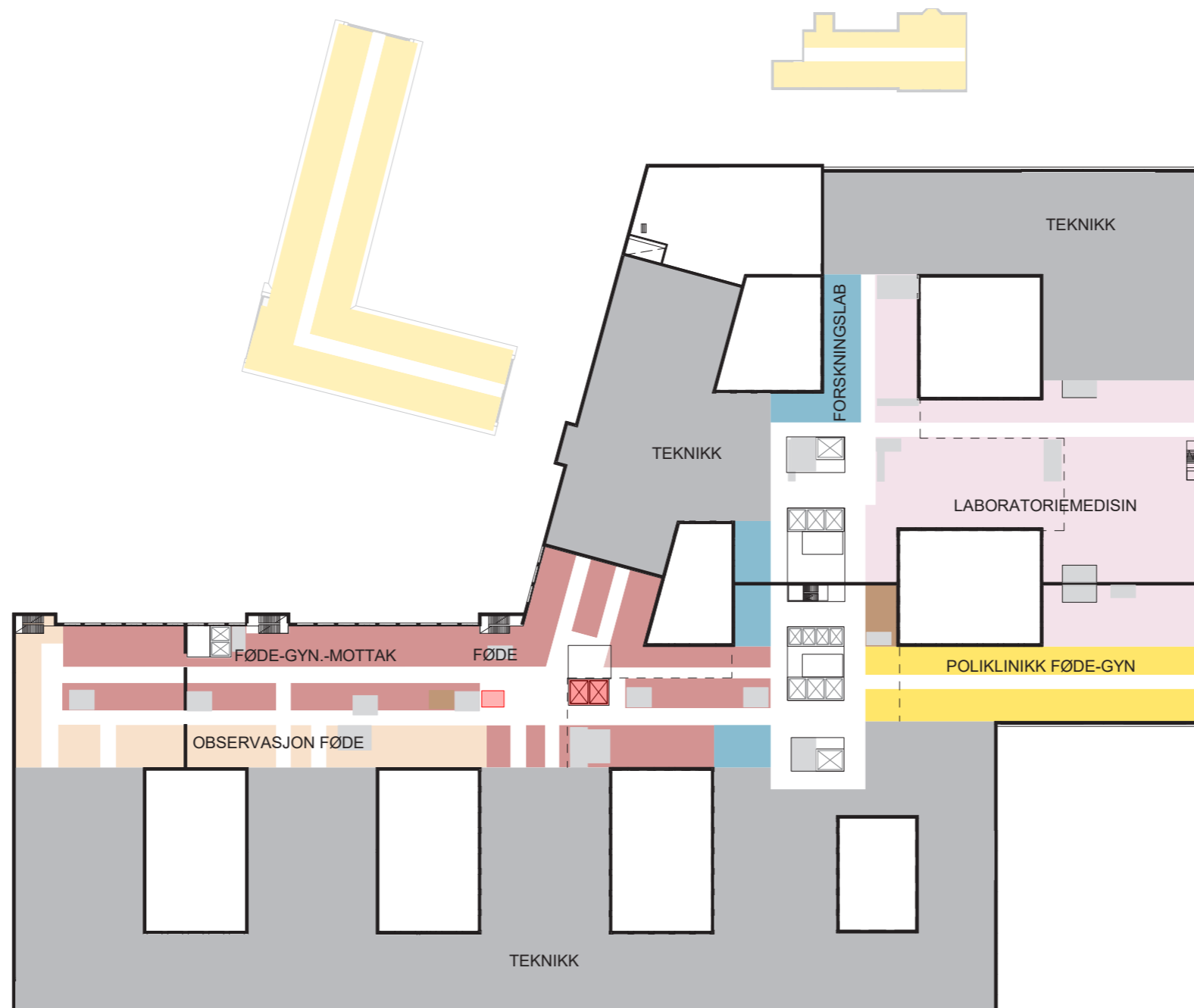

- FØDE / FØDEMOTTAK
- OBSERVASJONSENGER FØDE
- POLIKLINIK
- LABORATORIEMEDISIN
- FORSKNING OG UNDERVISNING
- KONTORARBEIDSPLASSER OG MØTEROM
- PHA

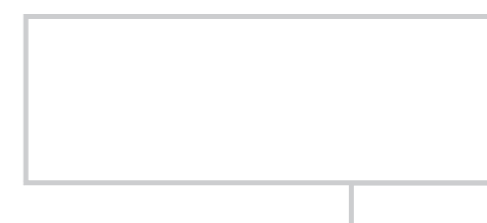
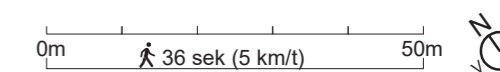

FORELØPIGE SKISSER

Medvirkning Forprosjekt // Aktivitet D
oktober 2021 til 2022

Funksjonsfordeling

Plan 04

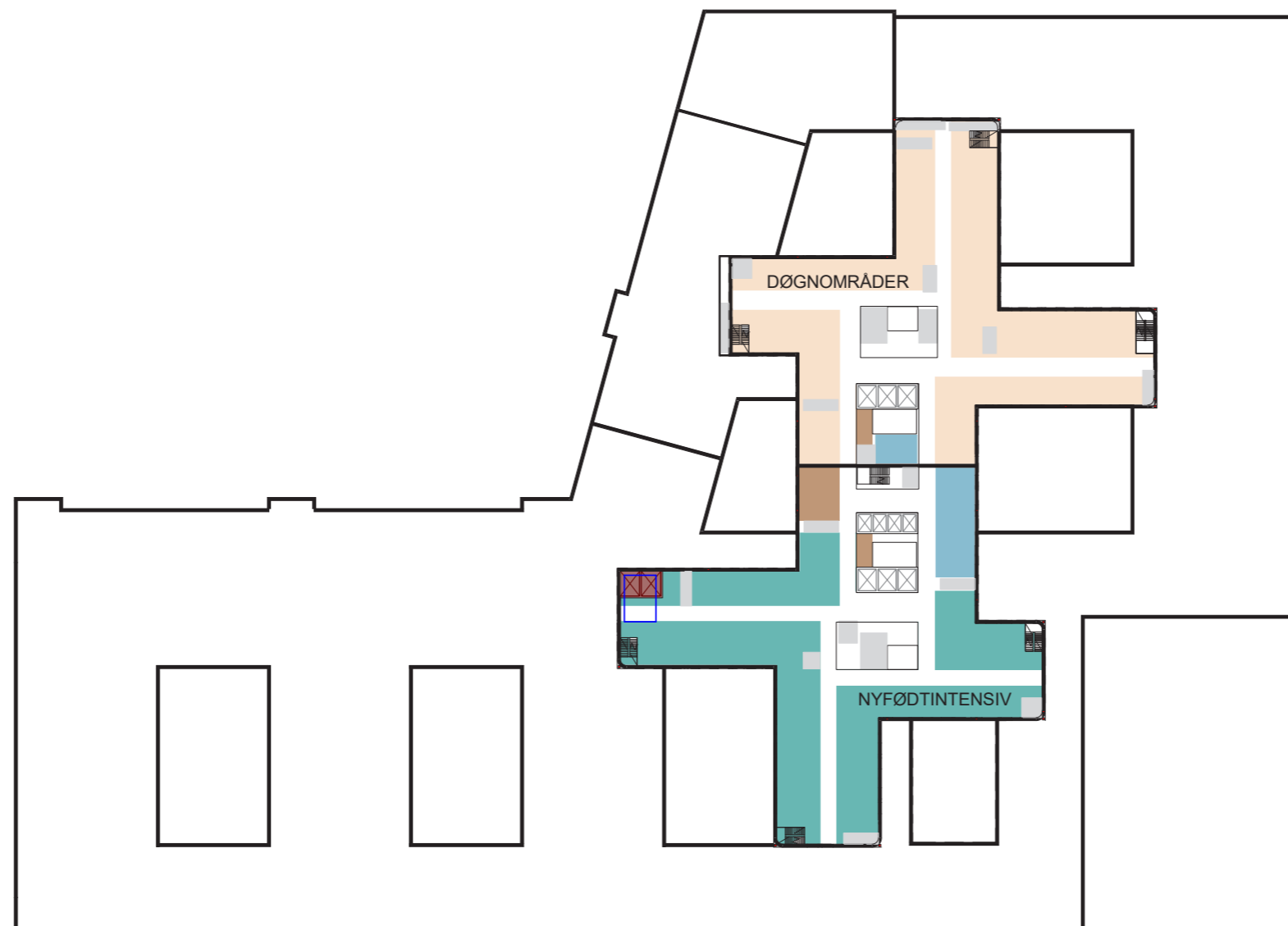

PLAN 4

- DØGNOMRÅDER
- NYFØDTINTENSIV
- FORSKNING OG UNDERVISNING
- IKKE MEDISINSK SERVICE

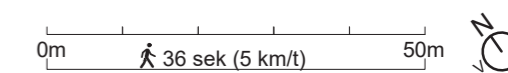

FORELØPIGE SKISSER

Medvirkning Forprosjekt // Aktivitet D
oktober 2021 til 2022

Funksjonsfordeling

Plan 05-10

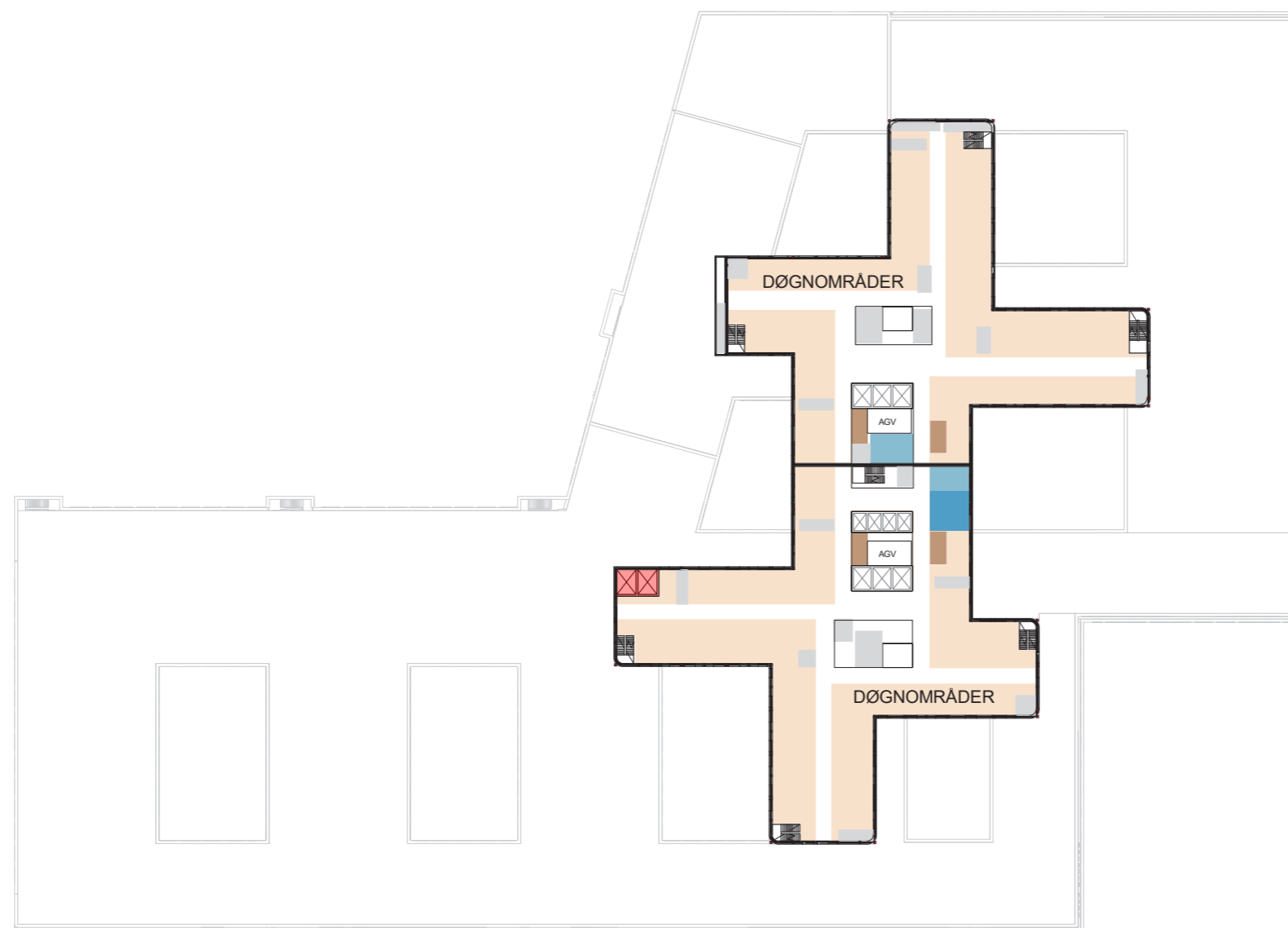

PLAN 5-10

- DØGNOMRÅDER
- FORSKNING OG UNDERVISNING OUS
- UNIVERSITETSAREALER
- IKKE MEDISINSK SERVICE

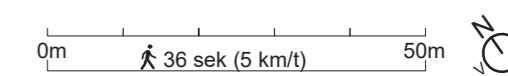

FORELØPIGE SKISSER

Medvirkning Forprosjekt // Aktivitet D
oktober 2021 til 2022

Funksjonsfordeling

Plan 11

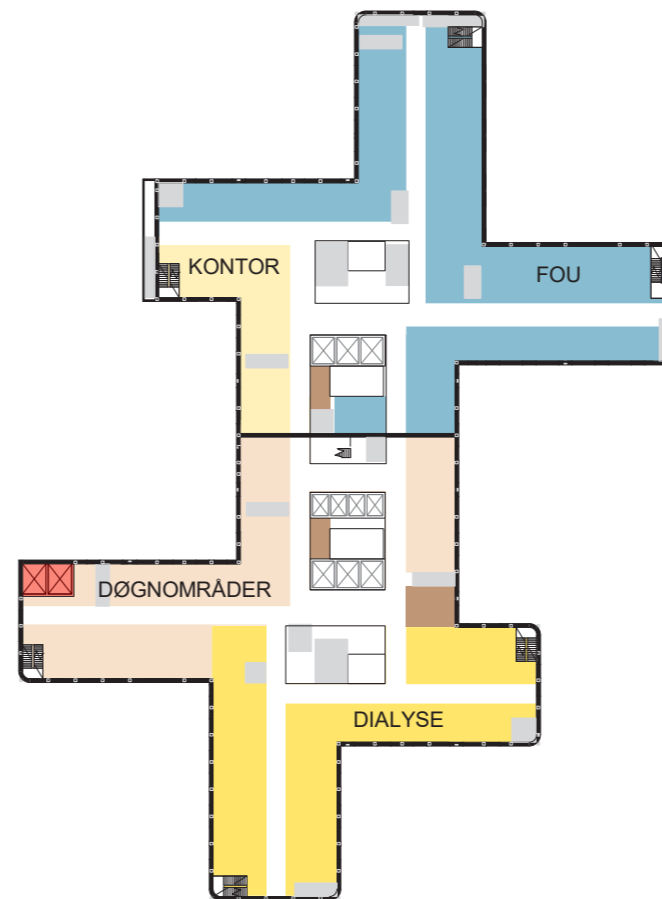

PLAN 11

- DØGNOMRÅDER
- DIALYSE
- FORSKNING OG UNDERVISNING
- KONTORARBEIDSPASSER OG MØTEROM
- IKKE MEDISINSK

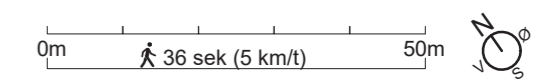

FORELØPIGE SKISSER

Medvirkning Forprosjekt // Aktivitet D
oktober 2021 til 2022

Funksjonsfordeling

Plan 12



PLAN 12

- KONTORARBEIDSPLASSE OG MØTEROM
- KLINISK SERVICE

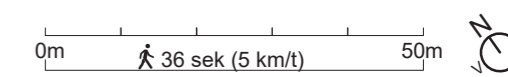

FORELØPIGE SKISSER

Medvirkning Forprosjekt // Aktivitet D
oktober 2021 til 2022

Funksjonsfordeling

Plan 13

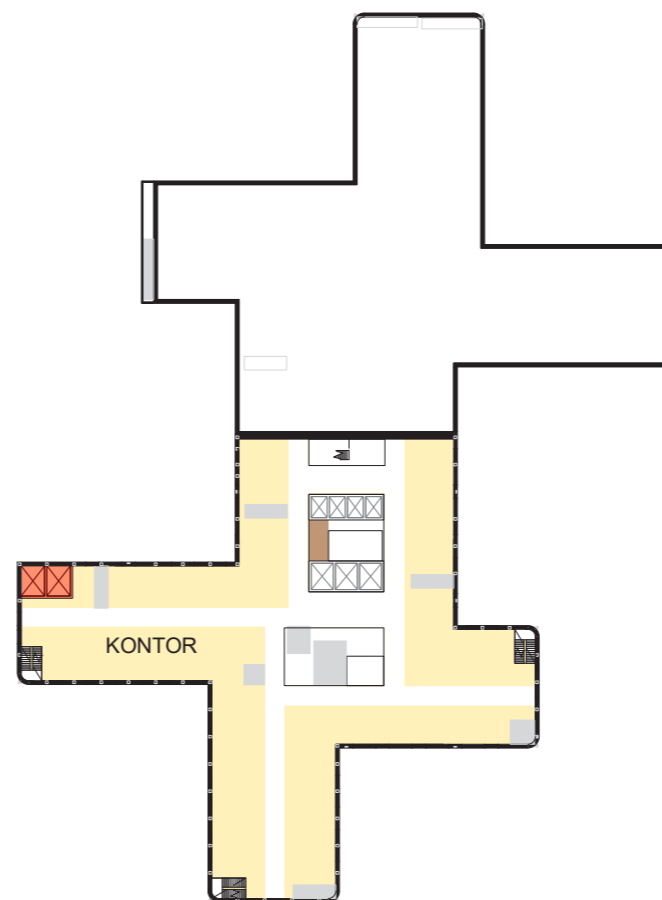

PLAN 13

- KONTORARBEIDSPASSER OG MØTEROM
- IKKE MEDISINSK

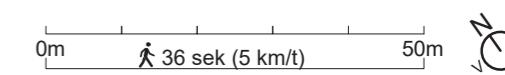

FORELØPIGE SKISSER

Medvirkning Forprosjekt // Aktivitet D
oktober 2021 til 2022

Funksjonsfordeling

Plan 14

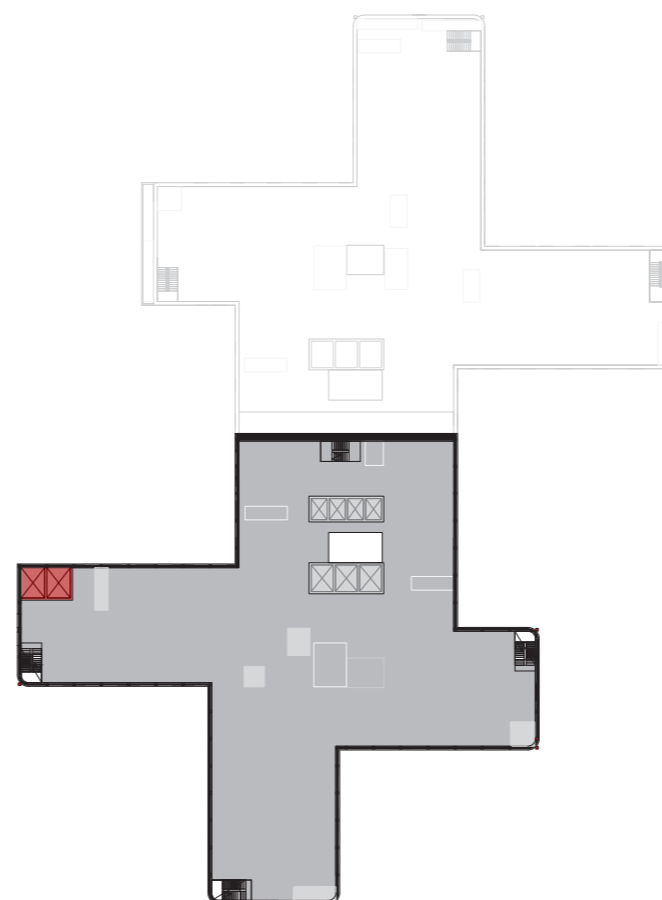

PLAN 14

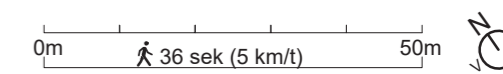

FORELØPIGE SKISSER

Medvirkning Forprosjekt // Aktivitet D
oktober 2021 til 2022

Funksjonsfordeling

Plan 15

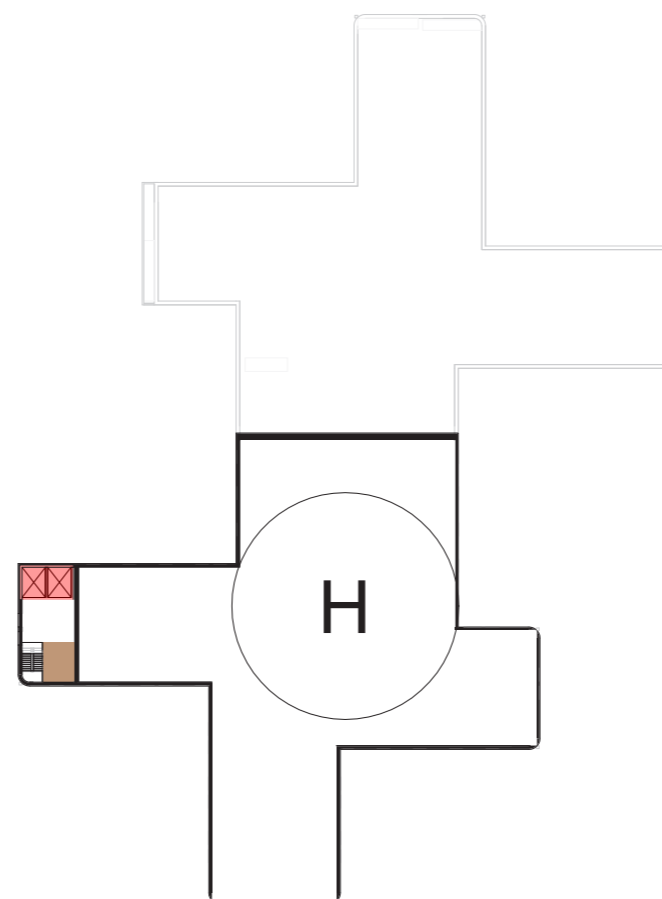

PLAN 15 /
TAKPLAN

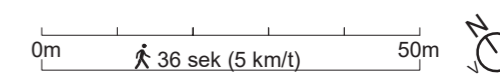

FORELØPIGE SKISSER

Medvirkning Forprosjekt // Aktivitet D
oktober 2021 til 2022

Logistikk

Kulvertsystem Plan U2

- SENGEAUTOMAT
- TEKNIKK KULVERT
- TRANSPORT KULVERT
- TRAPP
- HEIS
- AGV - ROM
- KONSTRUKTIV TOM SJAI
- KULVERT LEGEVAKT

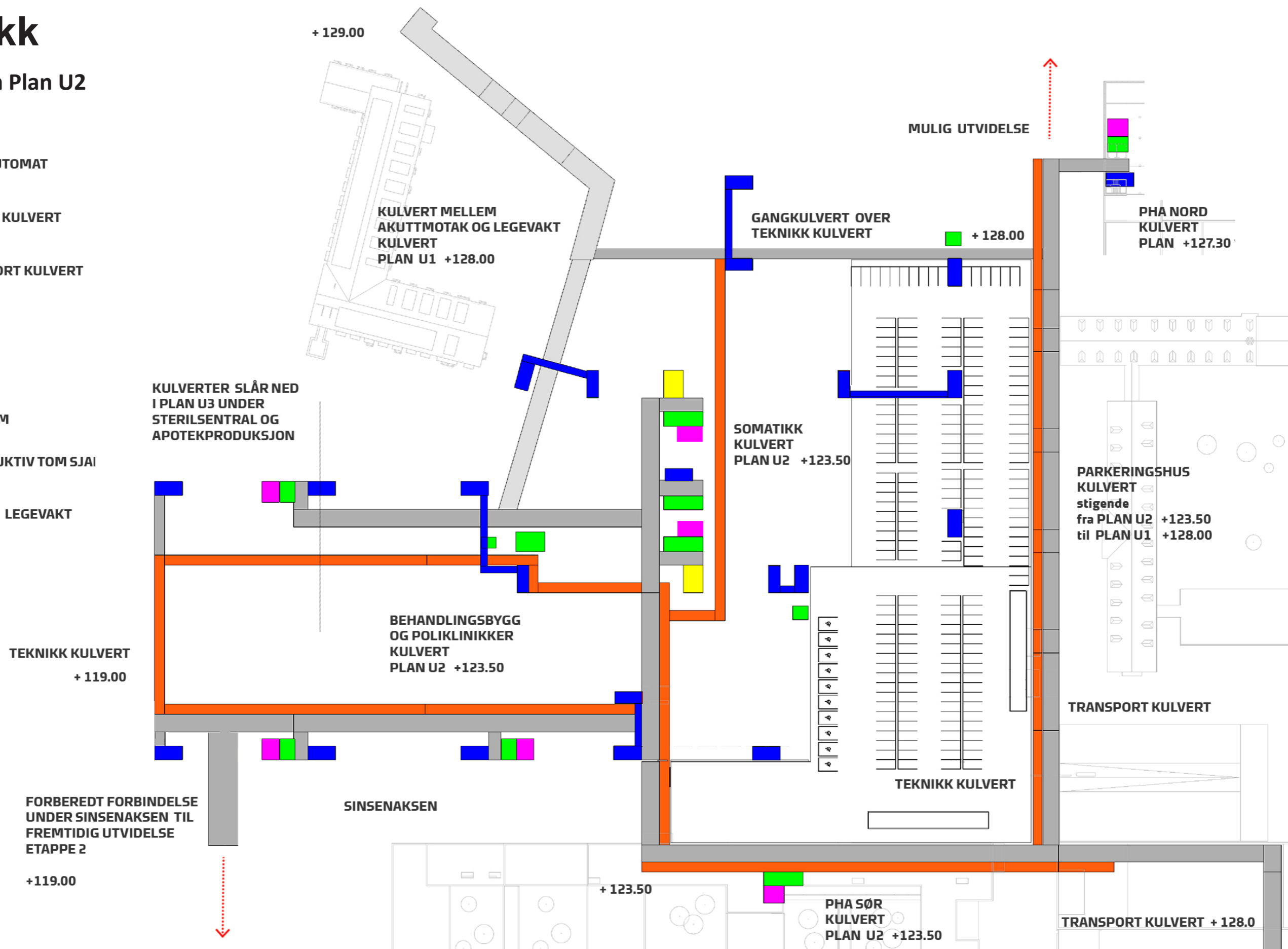

FORBEREDT FORBINDELSE

GRUPPE 7.2

NYFØDTINTENSIV

Nyfødtintensiv

KAPASITET OG AREAL

Funksjon	Kapasitet	Nettoareal
Nyfødtintensiv	18	900 m ²

FUNKSJONELLE KRAV

- Enheten skal legge til rette for at barn med behov for høy grad av overvåking og behandling kan samles i ett område og barn i en mer stabil fase i en annen sone.
- Enheten skal i utgangspunktet utformes med enerom.
- Enheten skal utformes med fokus på best mulig ressursutnyttelse, både med tanke på fleksibel utnyttelse av senger, kollegakontakt og faglig støtte.
- Arbeidsstasjonen skal plasseres sentralt med visuell kontakt til pasienter og lett tilgang til kollegastøtte.
- Lager og forsyning skal plasseres slik at gangavstand for de ansatte minimeres.

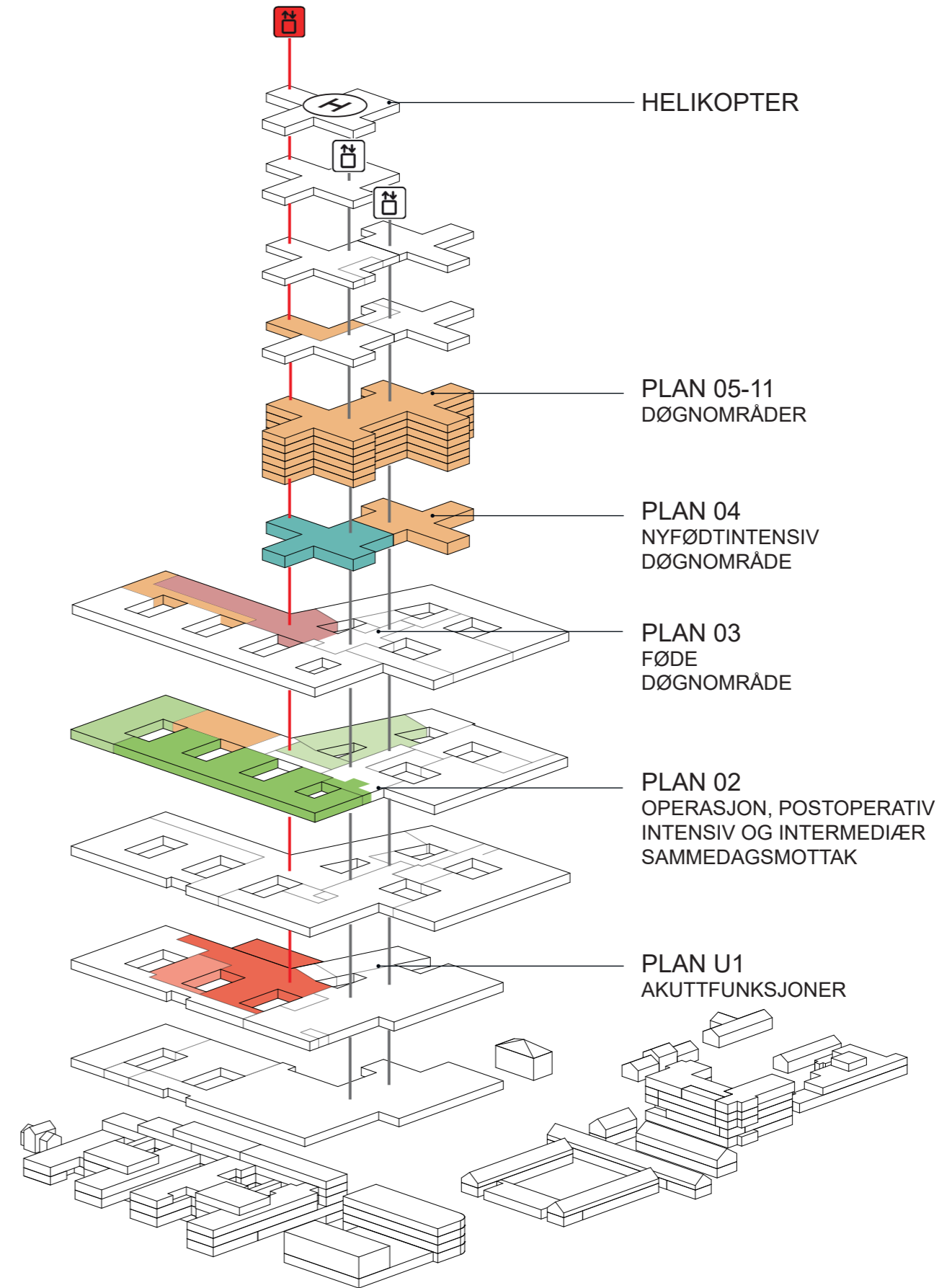

FORELØPIGE SKISSER

Medvirkning Forprosjekt // Aktivitet D
oktober 2021 til 2022

Nyfødtintensiv

PLAN 04

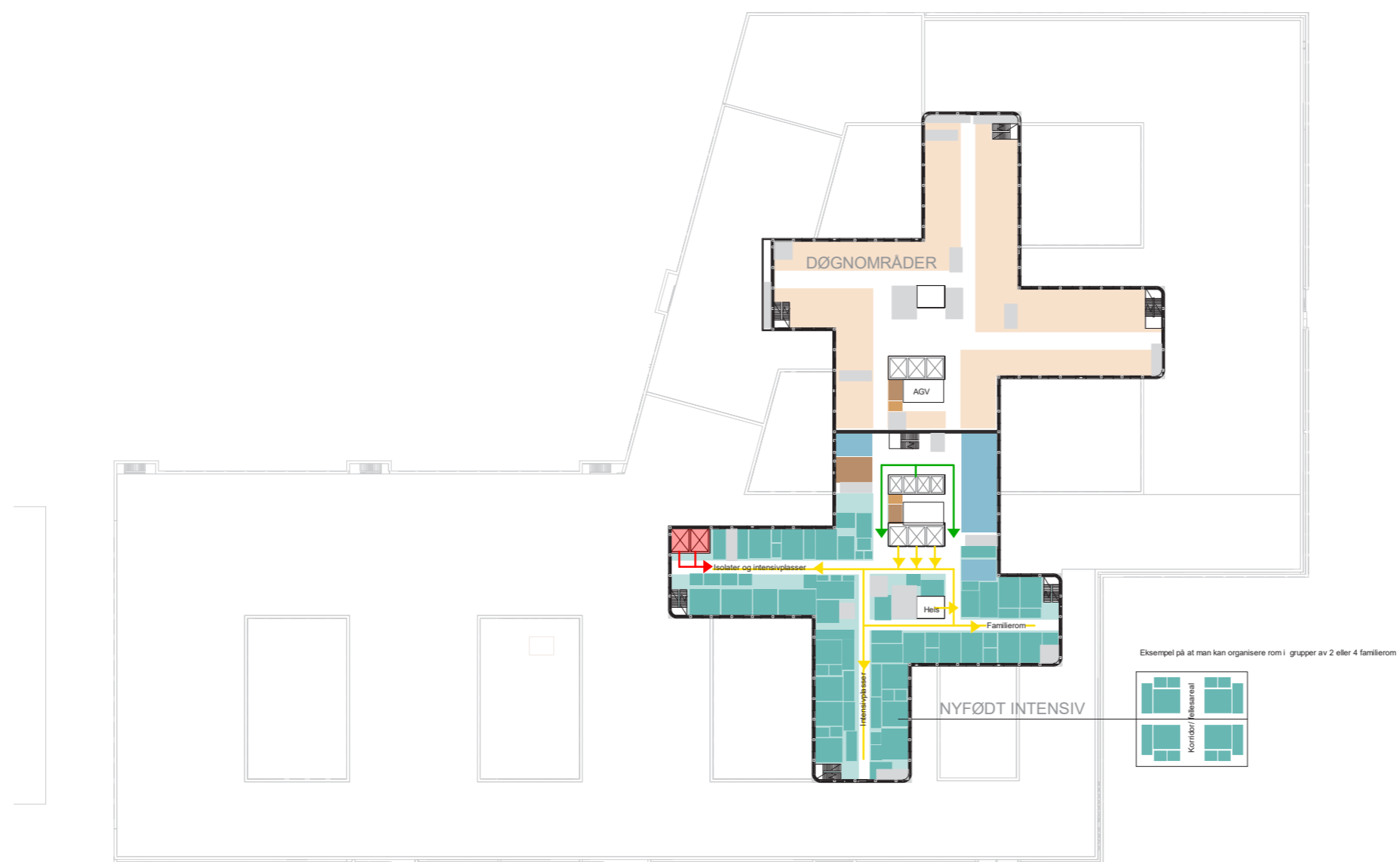

PLAN 4

- GÅENDE PASIENTER, BESØKENDE
- LIGGENDE PASIENTER, SENGER
- VARER
- AKUTT
- ANSATTE, STUDENTER

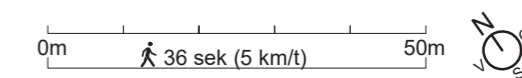

FORELØPIGE SKISSER

Medvirkning Forprosjekt // Aktivitet D
oktober 2021 til 2022

Nyfødtintensiv

Flyt og nærhet til andre funksjonsområder

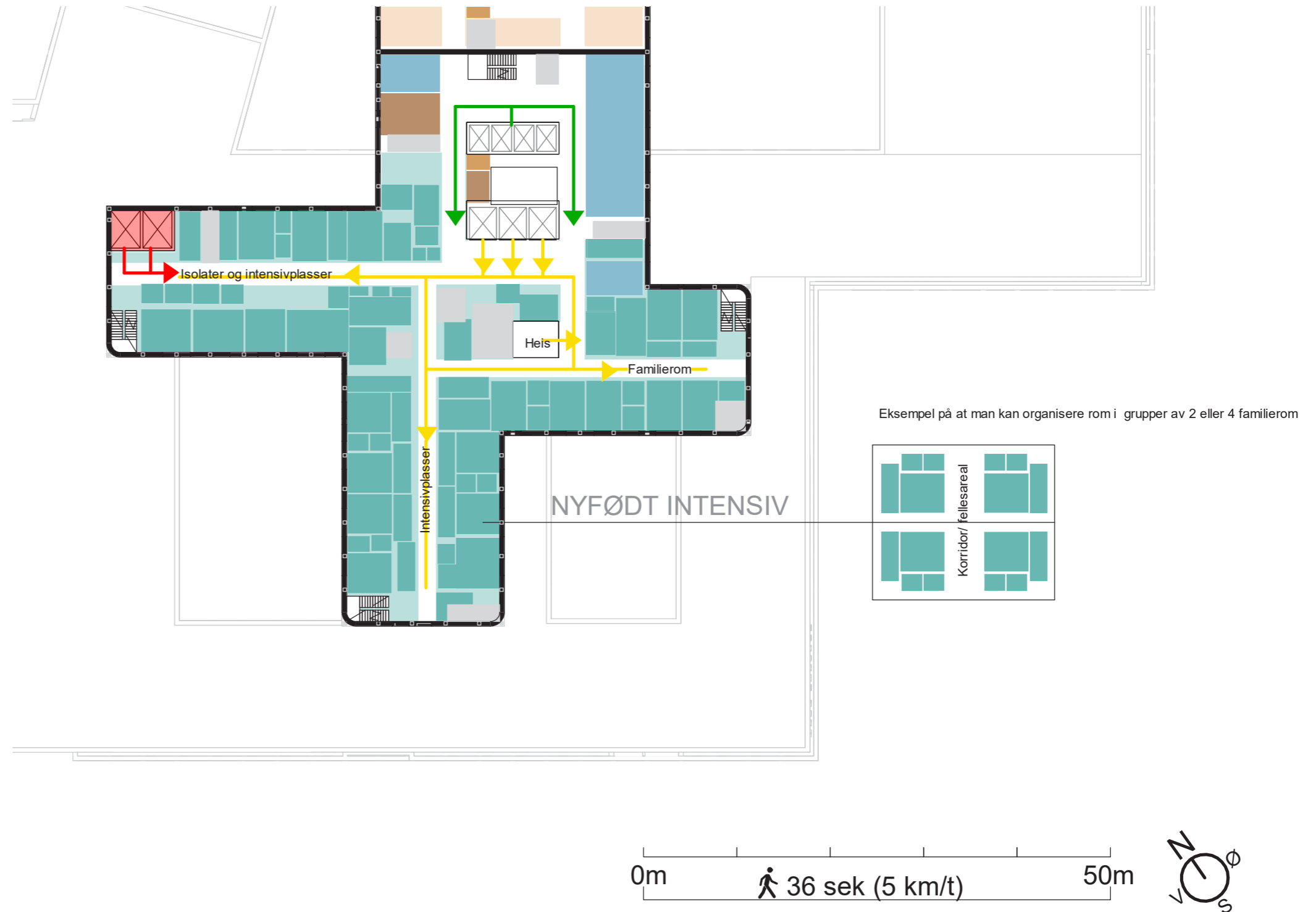

FORELØPIGE SKISSER

Medvirkning Forprosjekt // Aktivitet D
oktober 2021 til 2022

Nyfødtintensiv

Flyt og nærhet til andre funksjonsområder

FØDE i PLAN 03

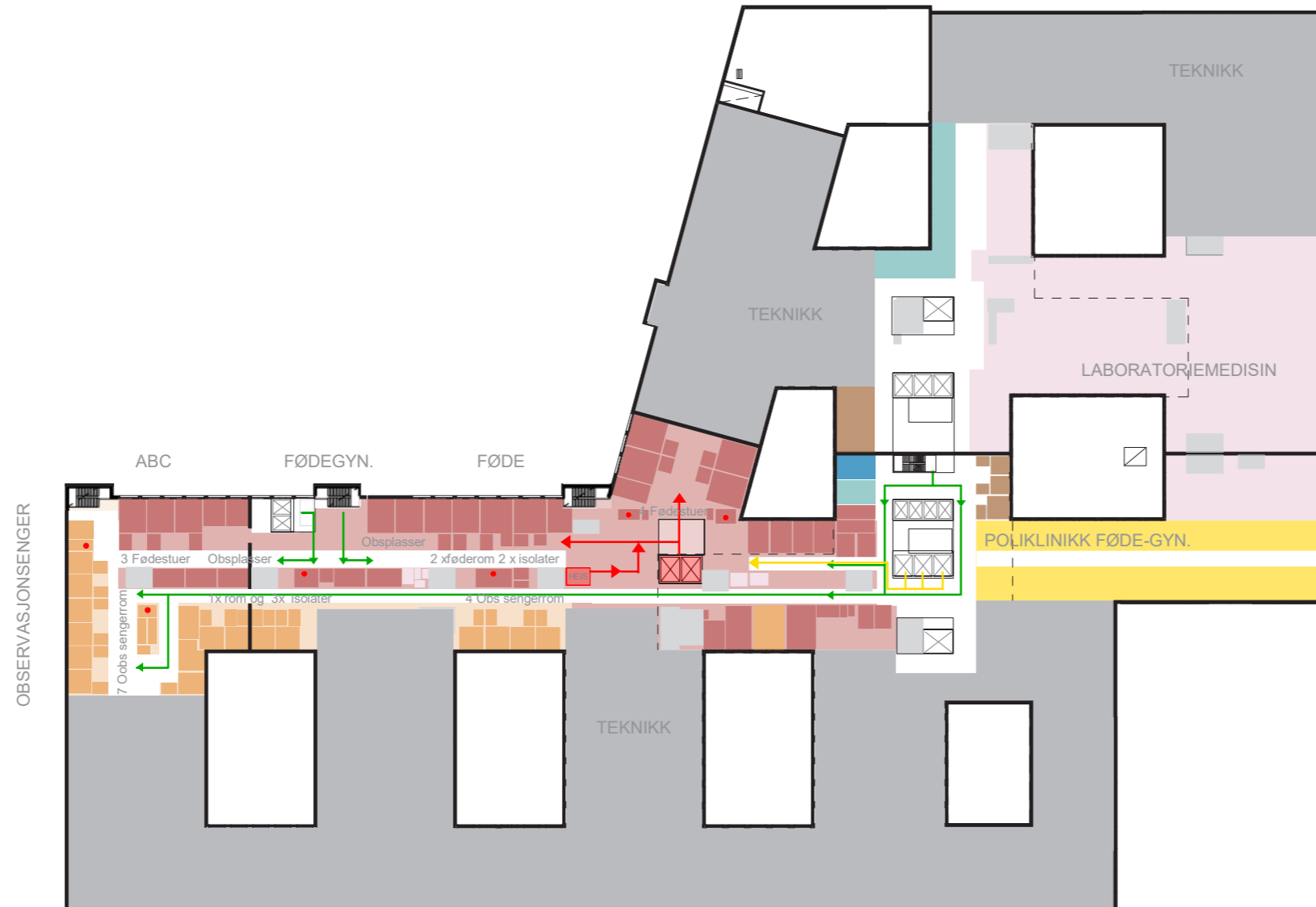

PLAN 3

- FØDE / FØDEMOTTAK
 - OBSERVASJONSSENGER FØDE
 - POLIKLINIKK FØDE
 - LABORATORIEMEDISIN
 - FORSKNING OG UNDERVISNING
 - IKKE-MEDISINSK SERVICE
-
- GÅENDE PASIENTER, BESØKENDE
 - LIGGENDE PASIENTER, SENGER
 - VARER
 - AKUTT
 - ANSATTE, STUDENTER

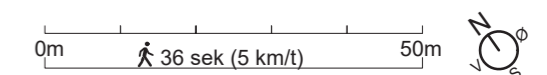

FORELØPIGE SKISSER

Medvirkning Forprosjekt // Aktivitet D
oktober 2021 til 2022

PRESENTASJON

MEDVIRKNINGSMØTE FORPROSJEKT - MØTE C4/D1



Hovedinngang sett fra forplassen

Nye Rikshospitalet

Situasjonsplan

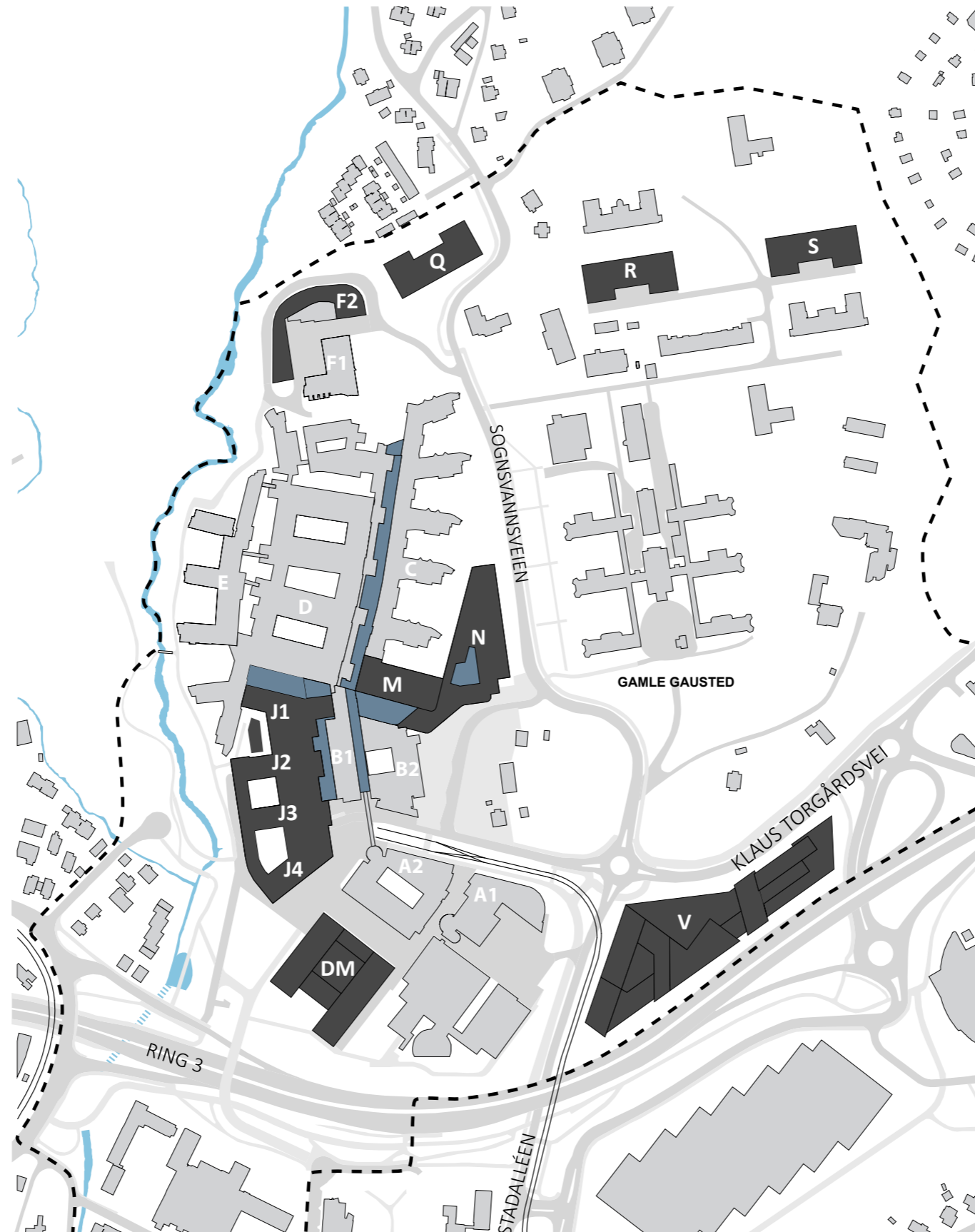

Nye Rikshospitalet

Flytdiagram: Ankomst

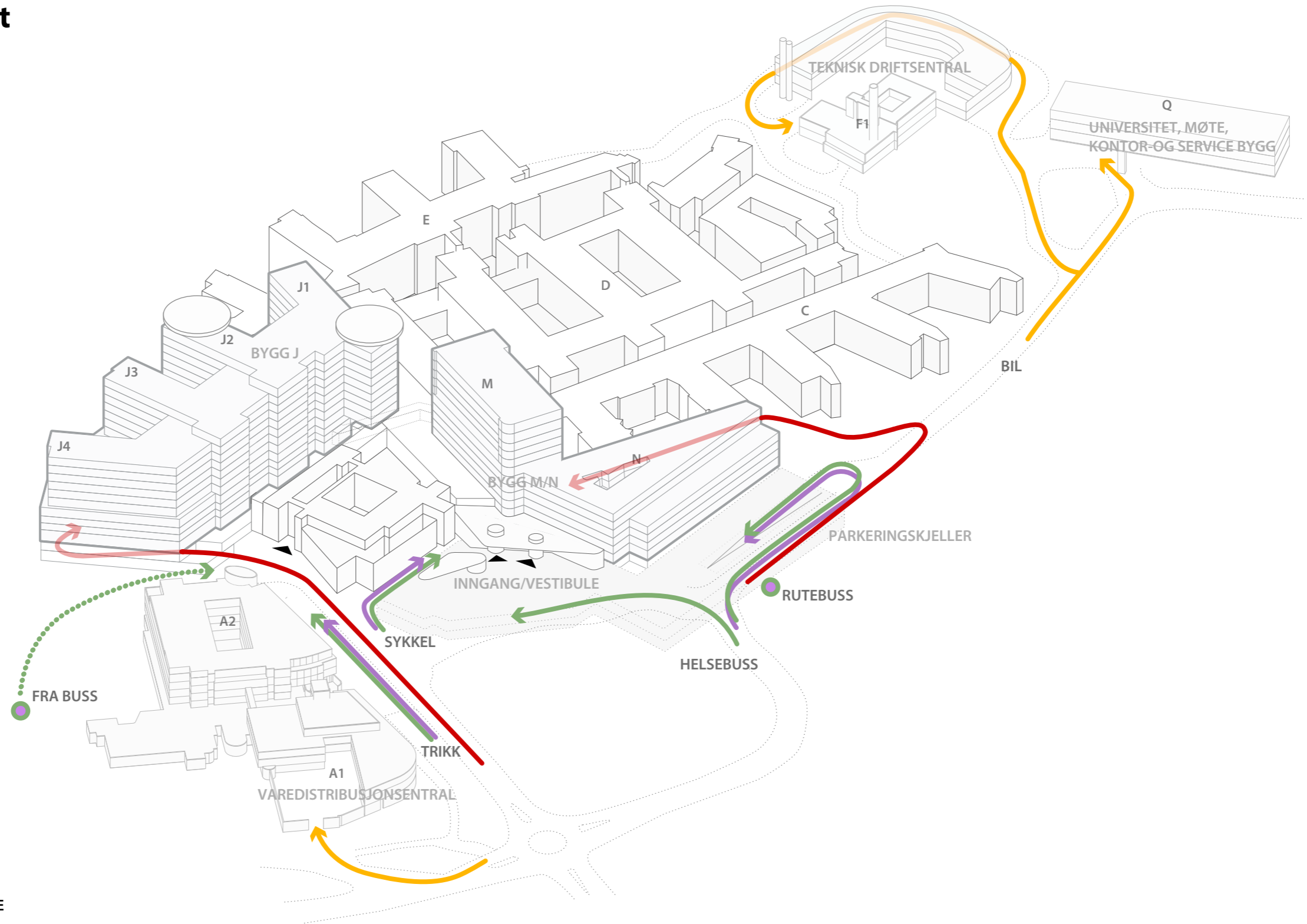

- PASIENTER OG BESØKENDE
- VARER
- PERSONALE
- AKUTT

Nye Rikshospitalet

Prosjektutvikling fra hovedaktivitet C

Plassering av funksjoner møte C3

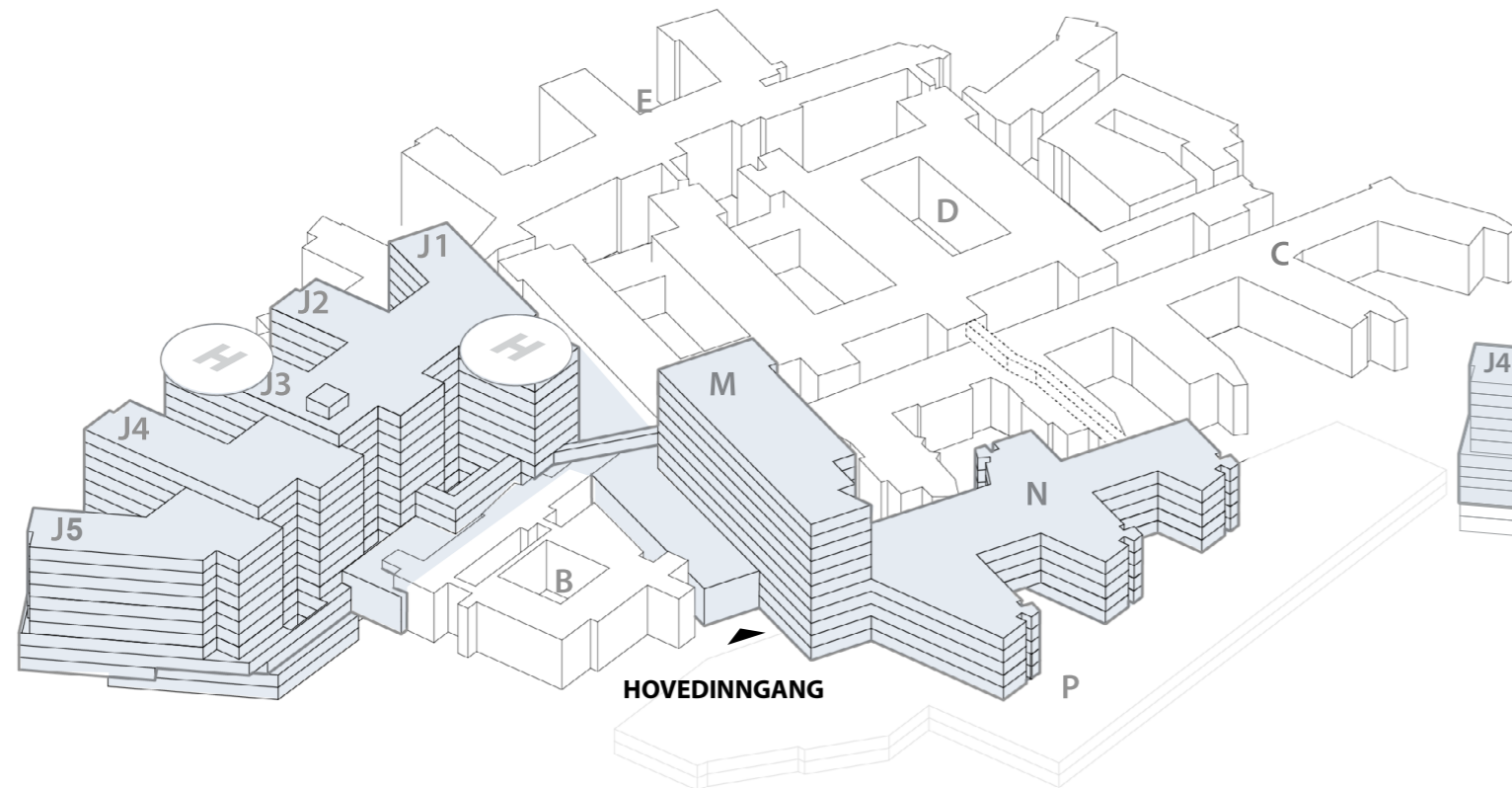

Plassering av funksjoner møte C4/D1

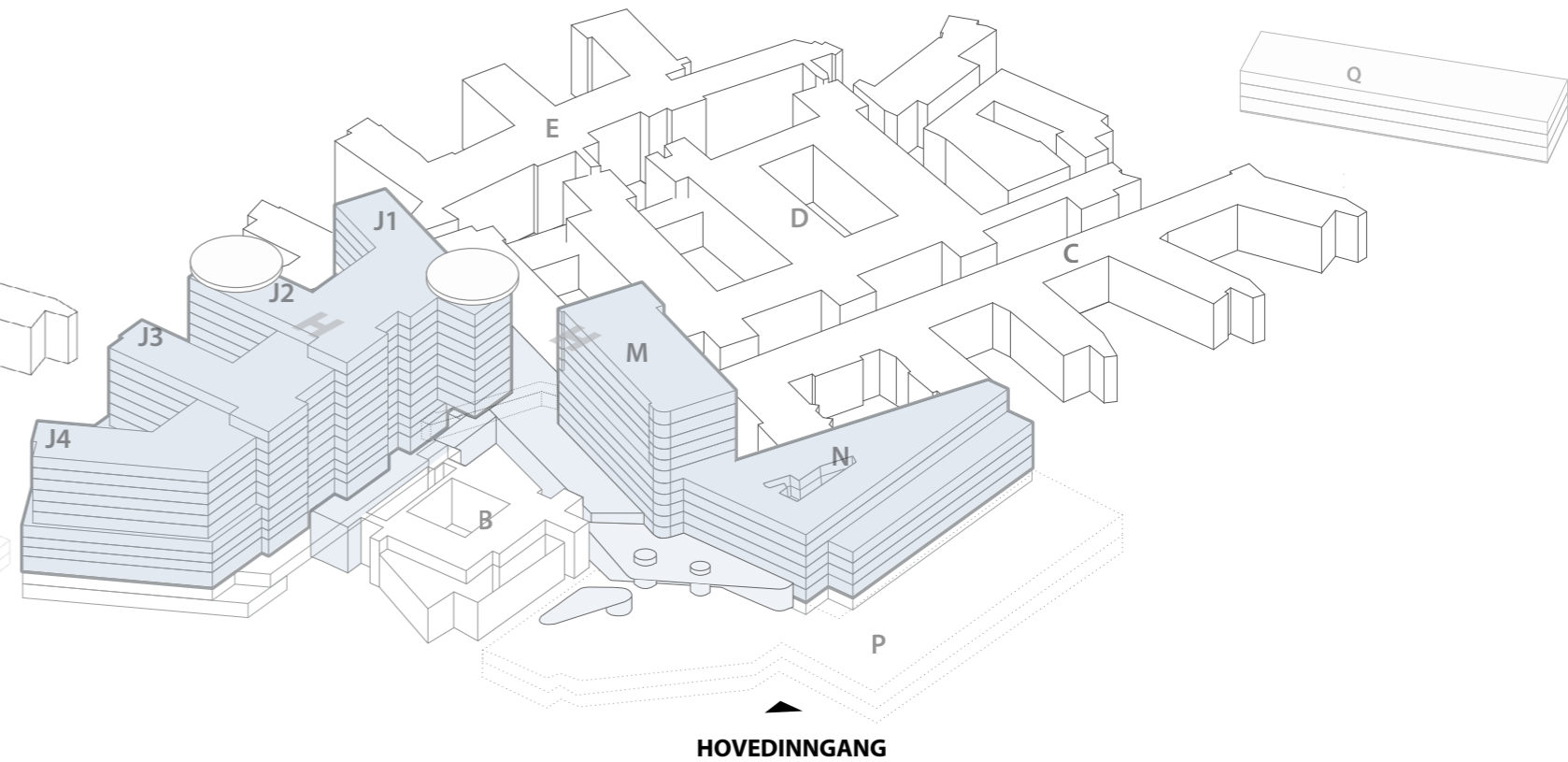

Nye Rikshospitalet

Prinsippsnitt Bygg J

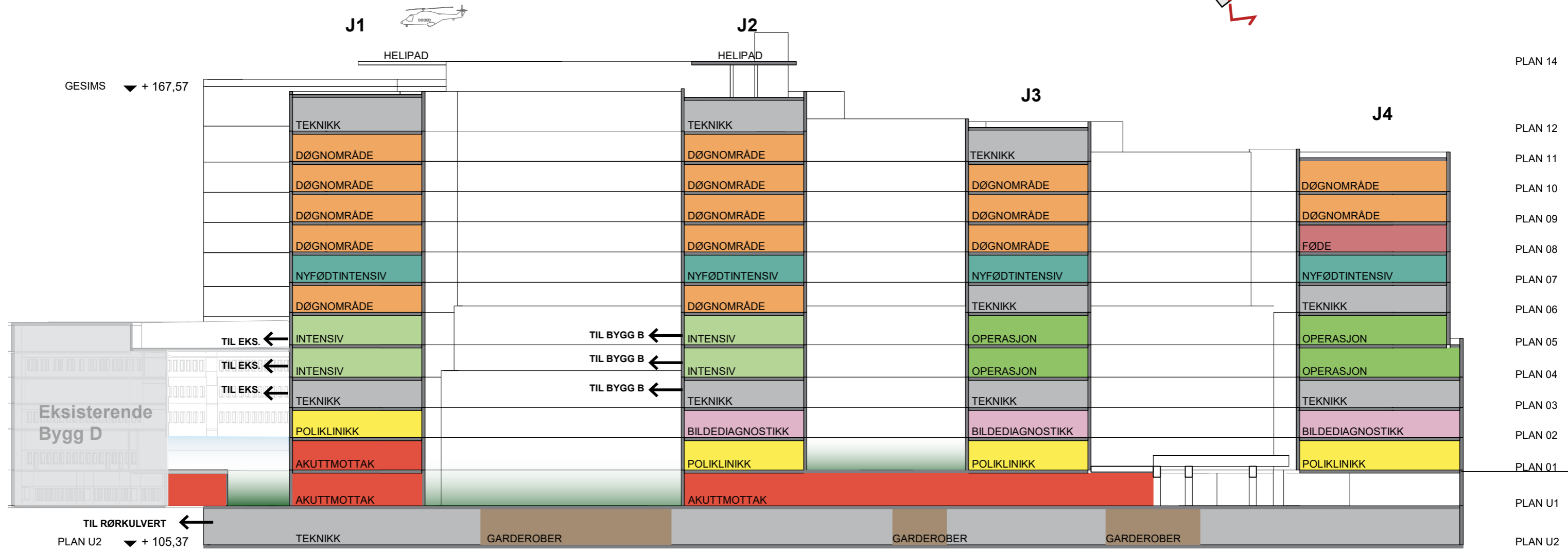
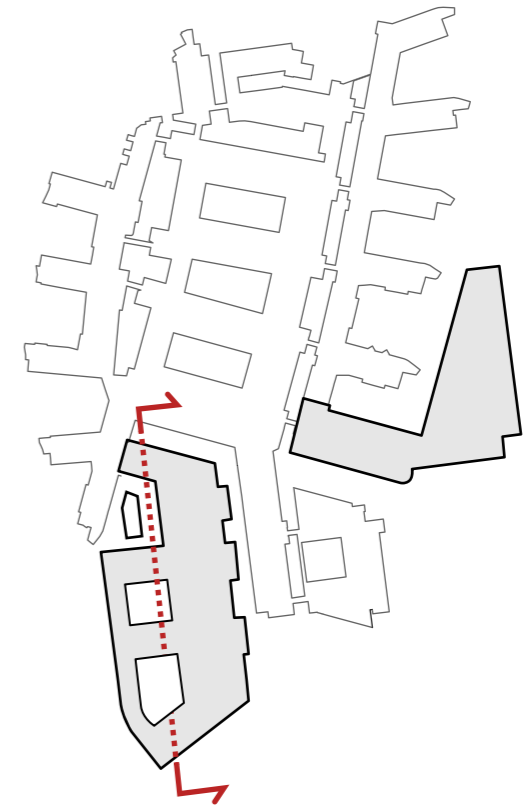

Nye Rikshospitalet

Prinsippsnitt Bygg M/N

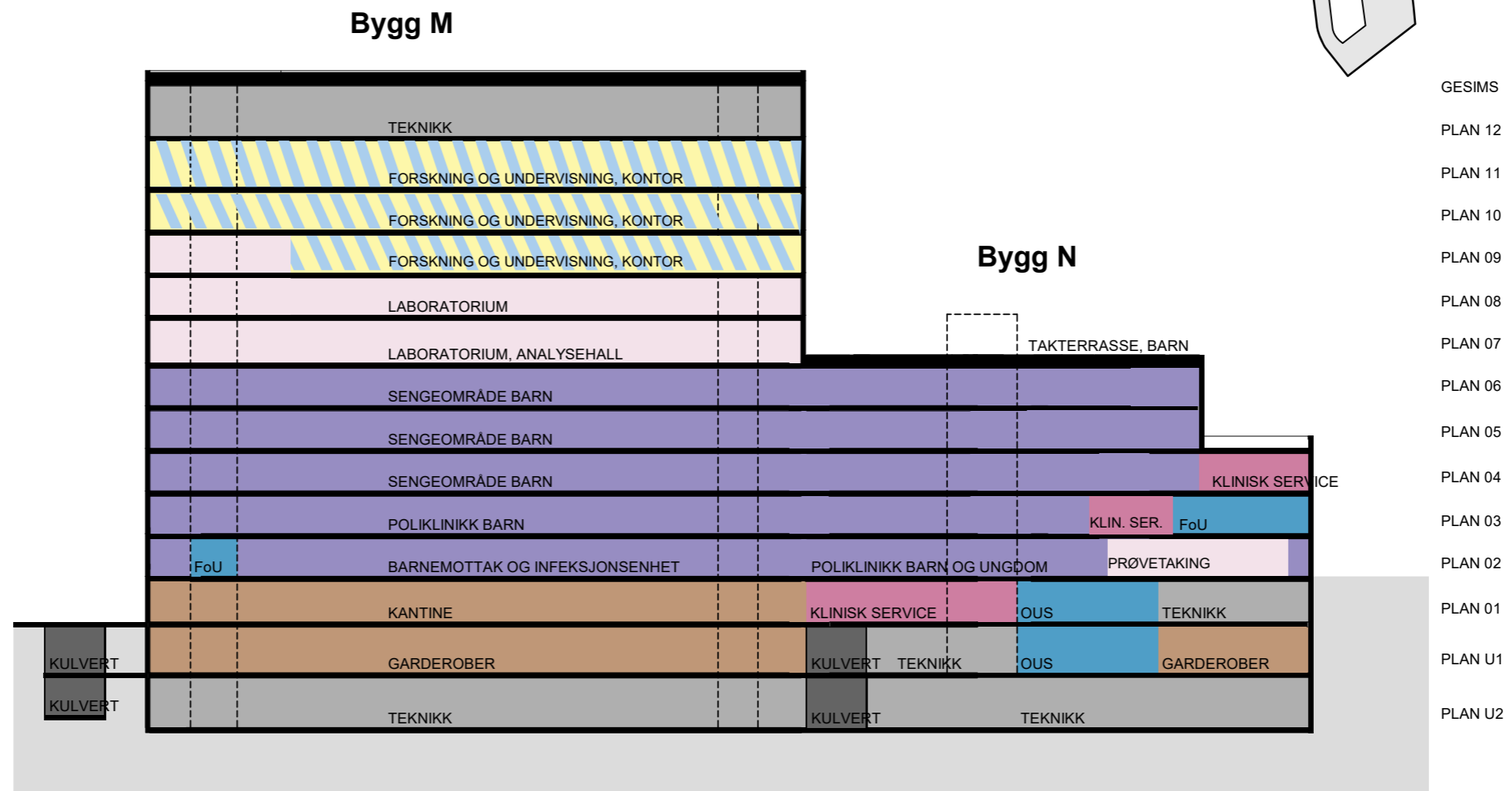
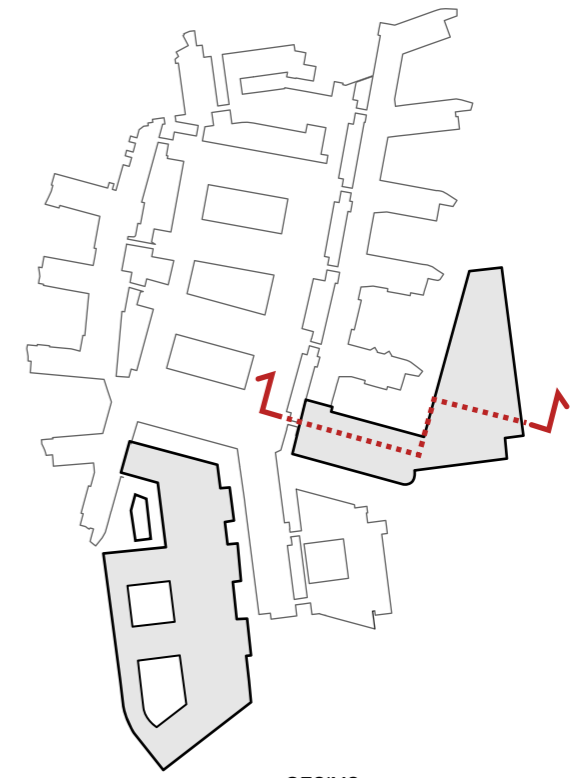

Funksjonsfordeling

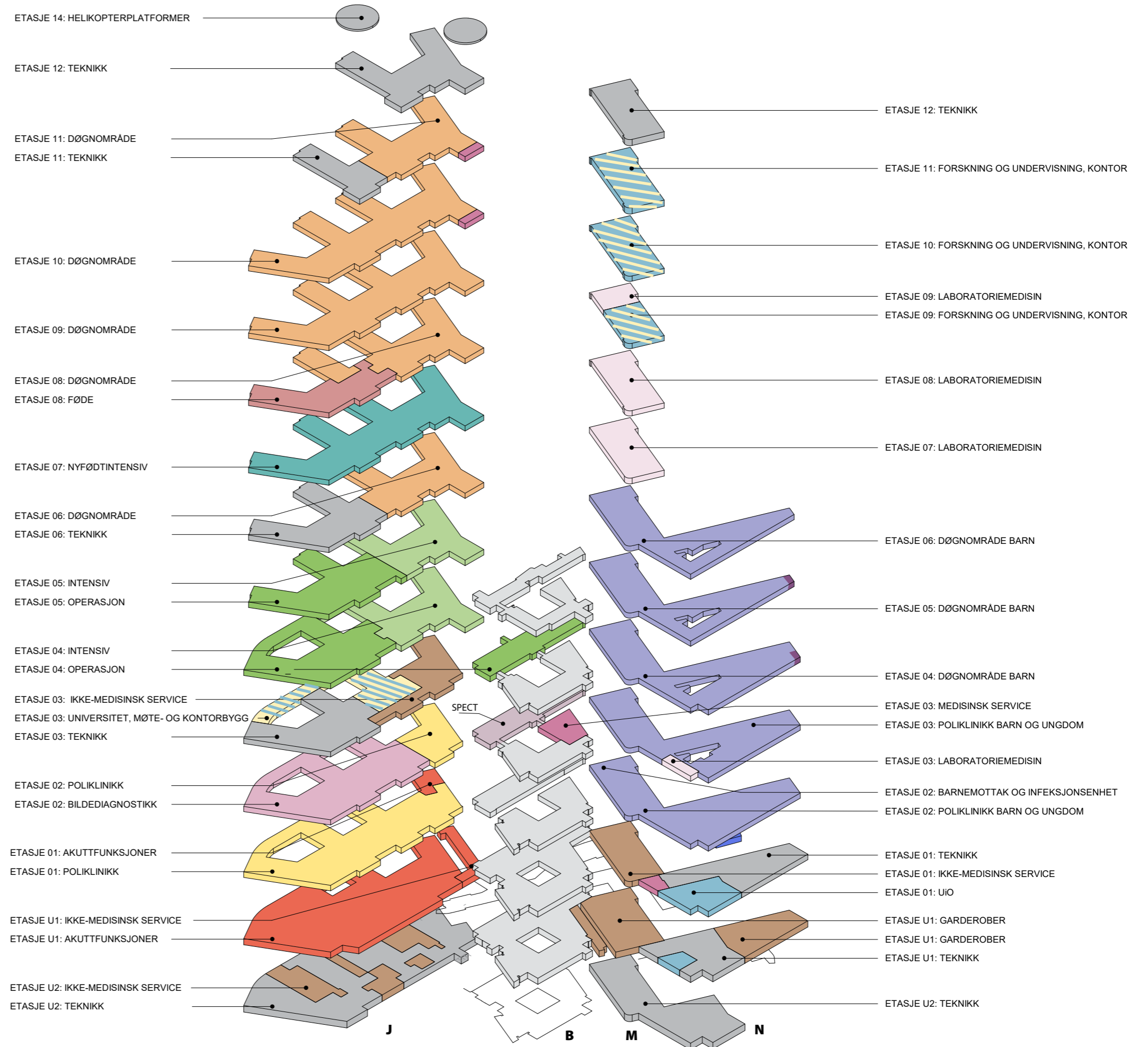

Funksjonsfordeling

Etasje U2

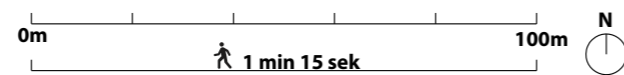
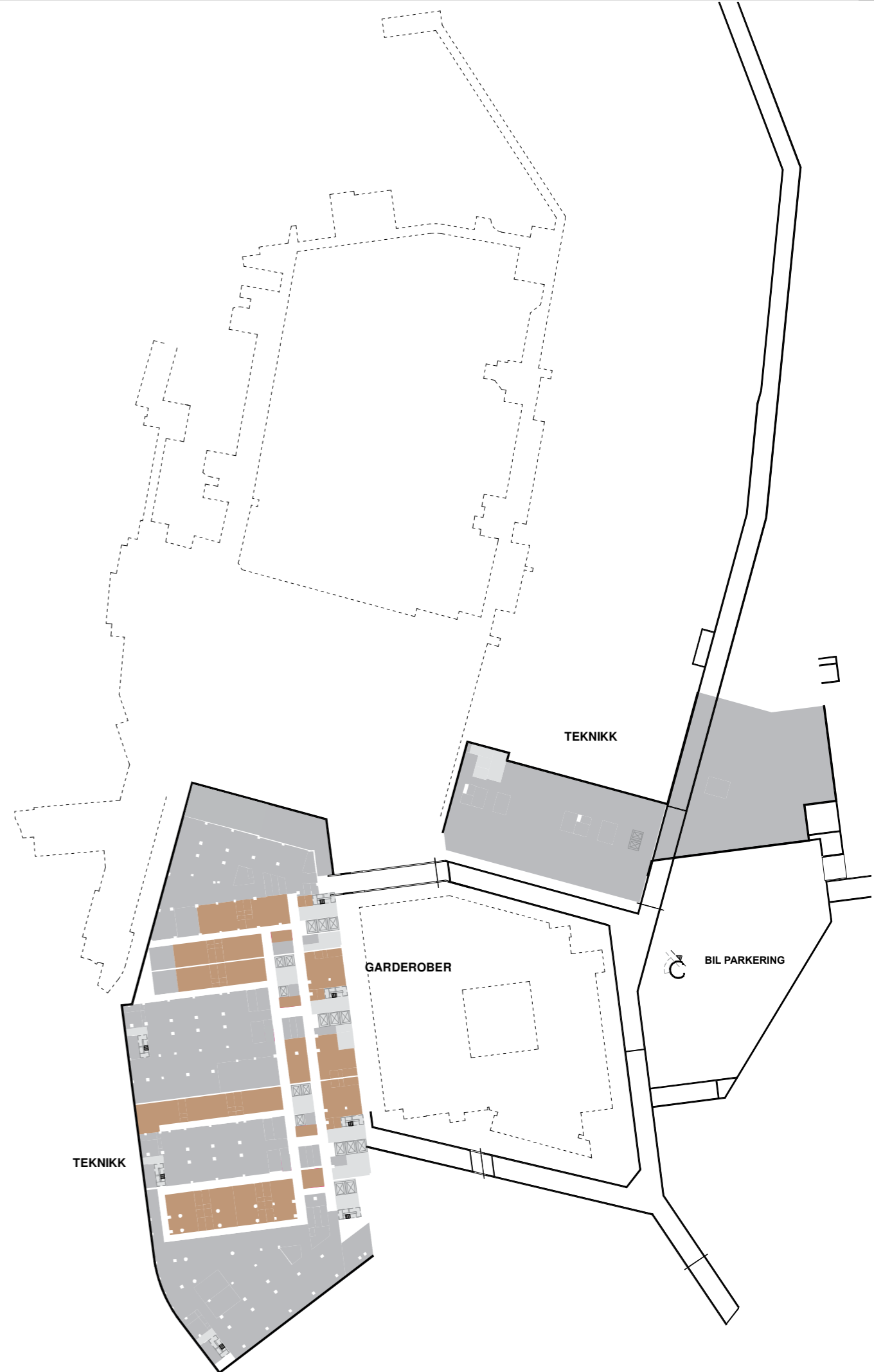
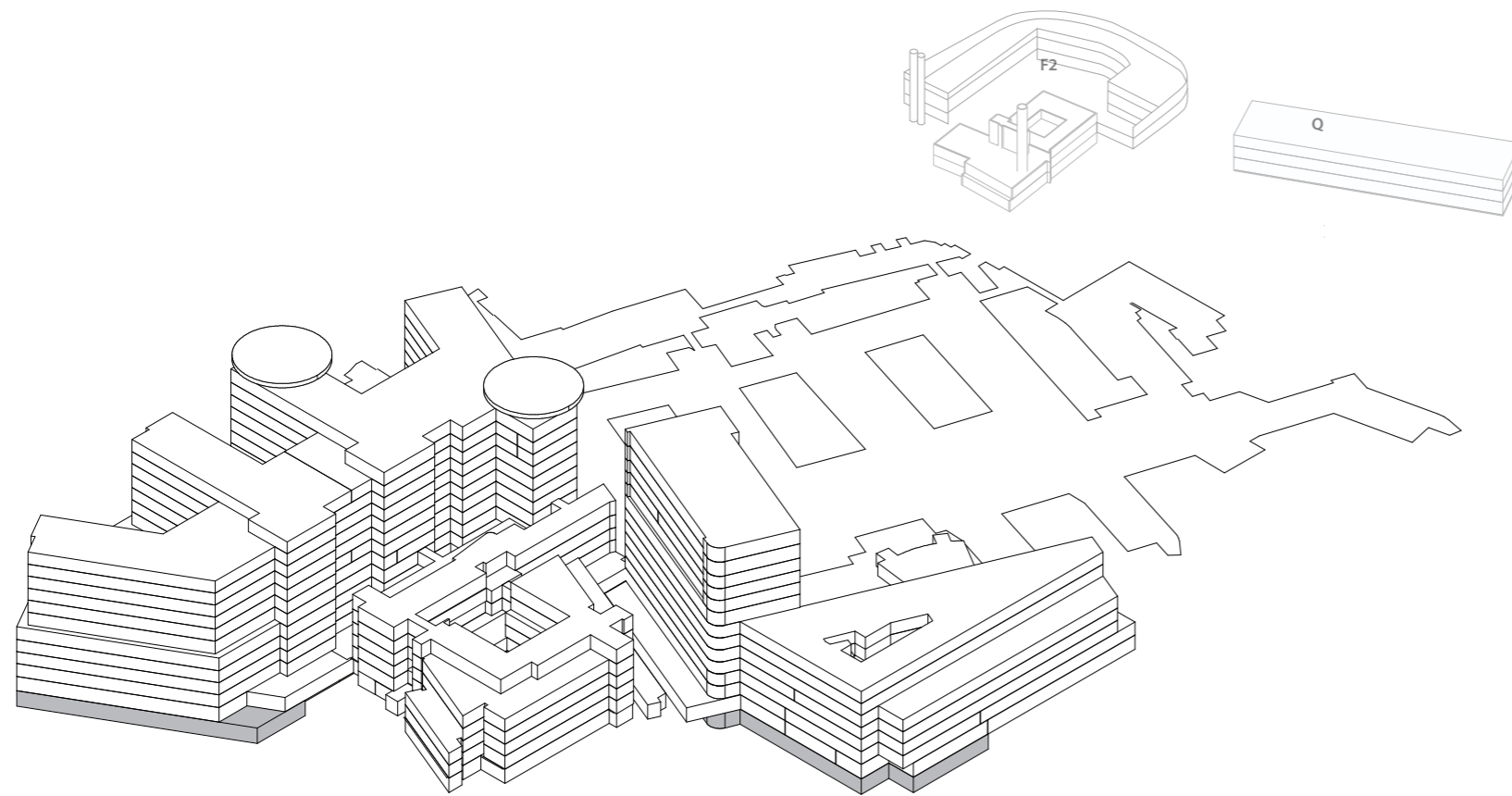

Funksjonsfordeling

Etasje U1

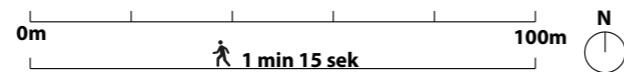
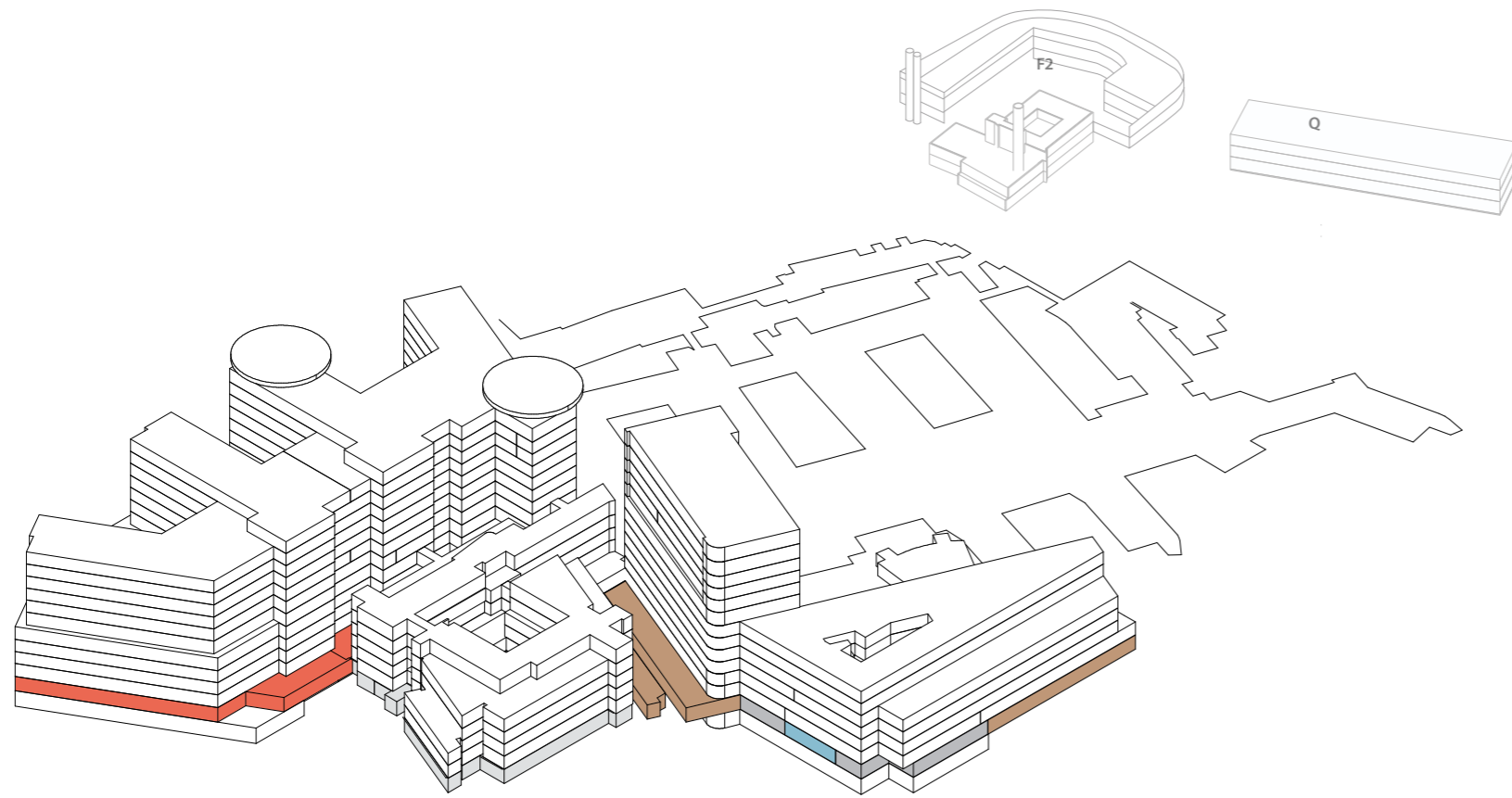

Funksjonsfordeling

Etasje 01

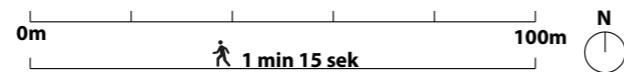
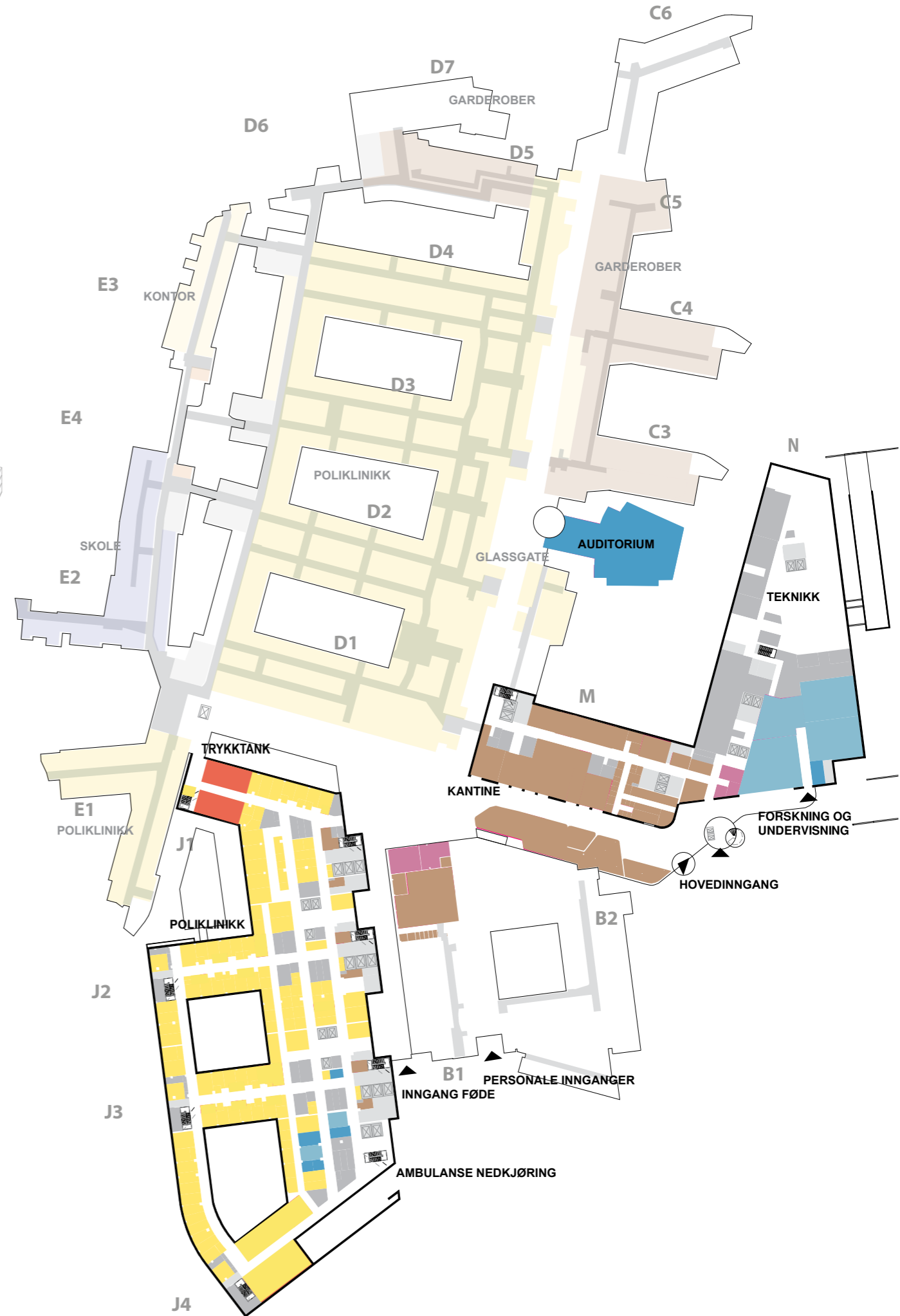
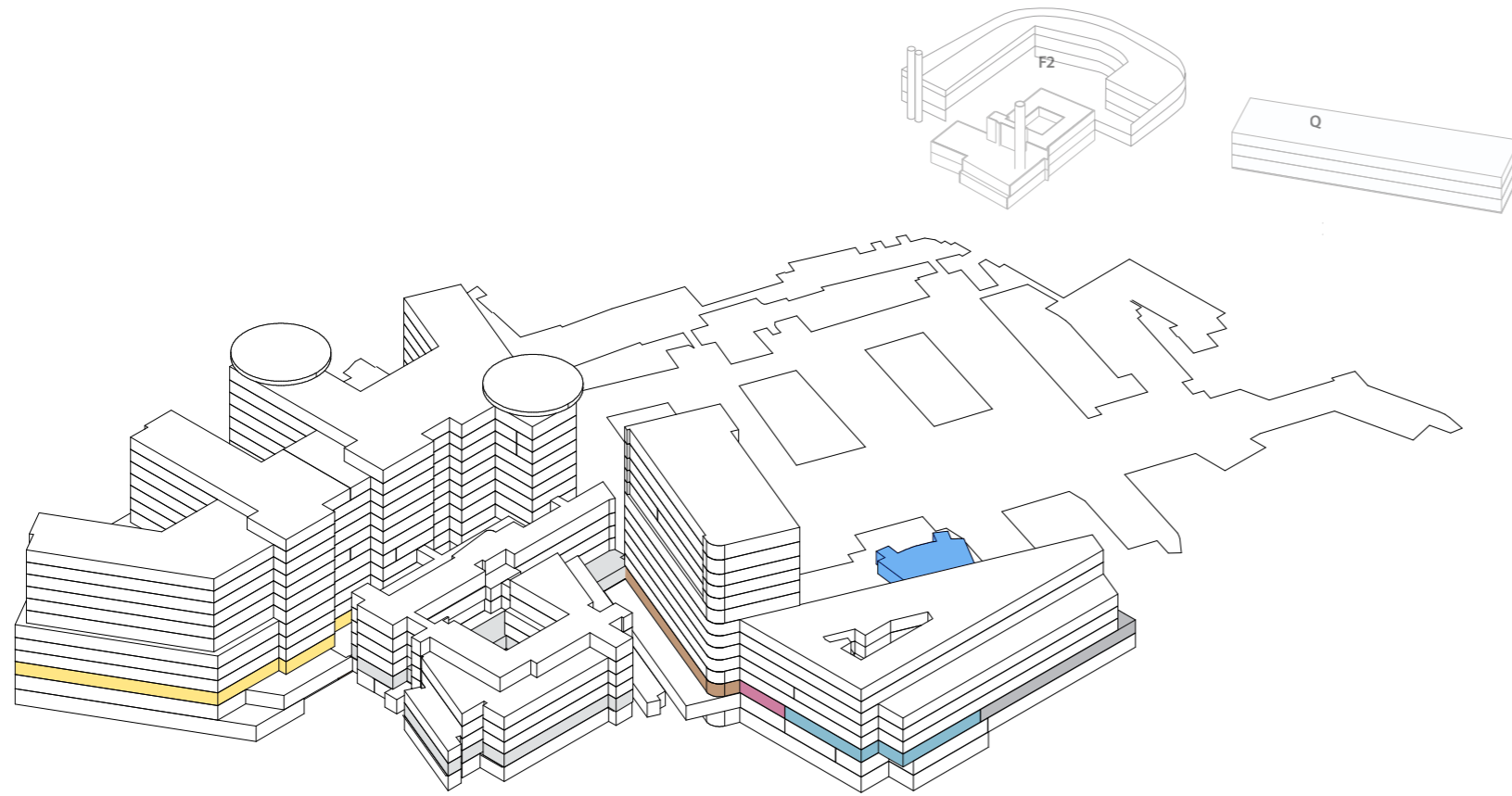

Funksjonsfordeling

Etasje 02

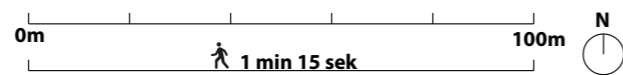
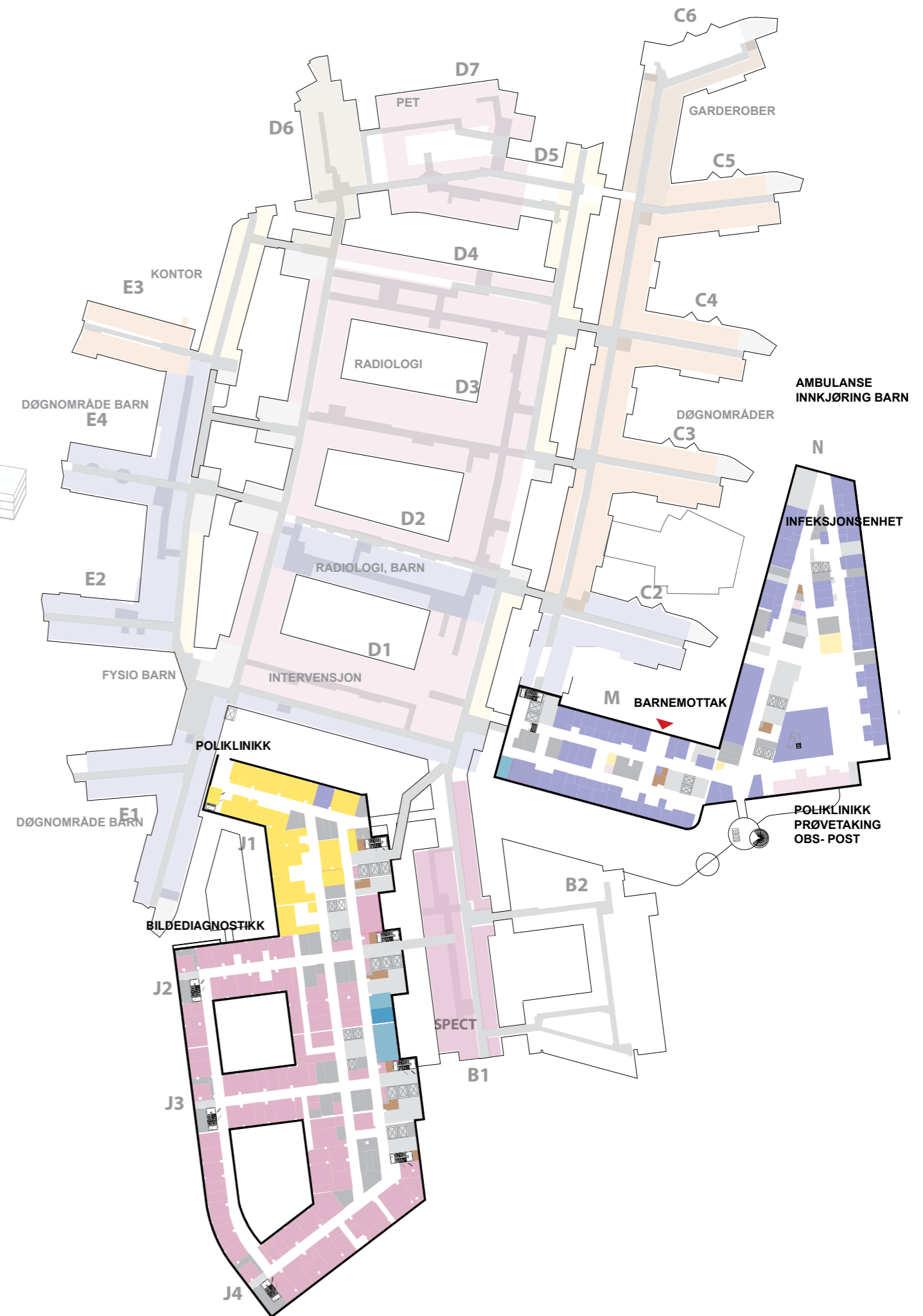
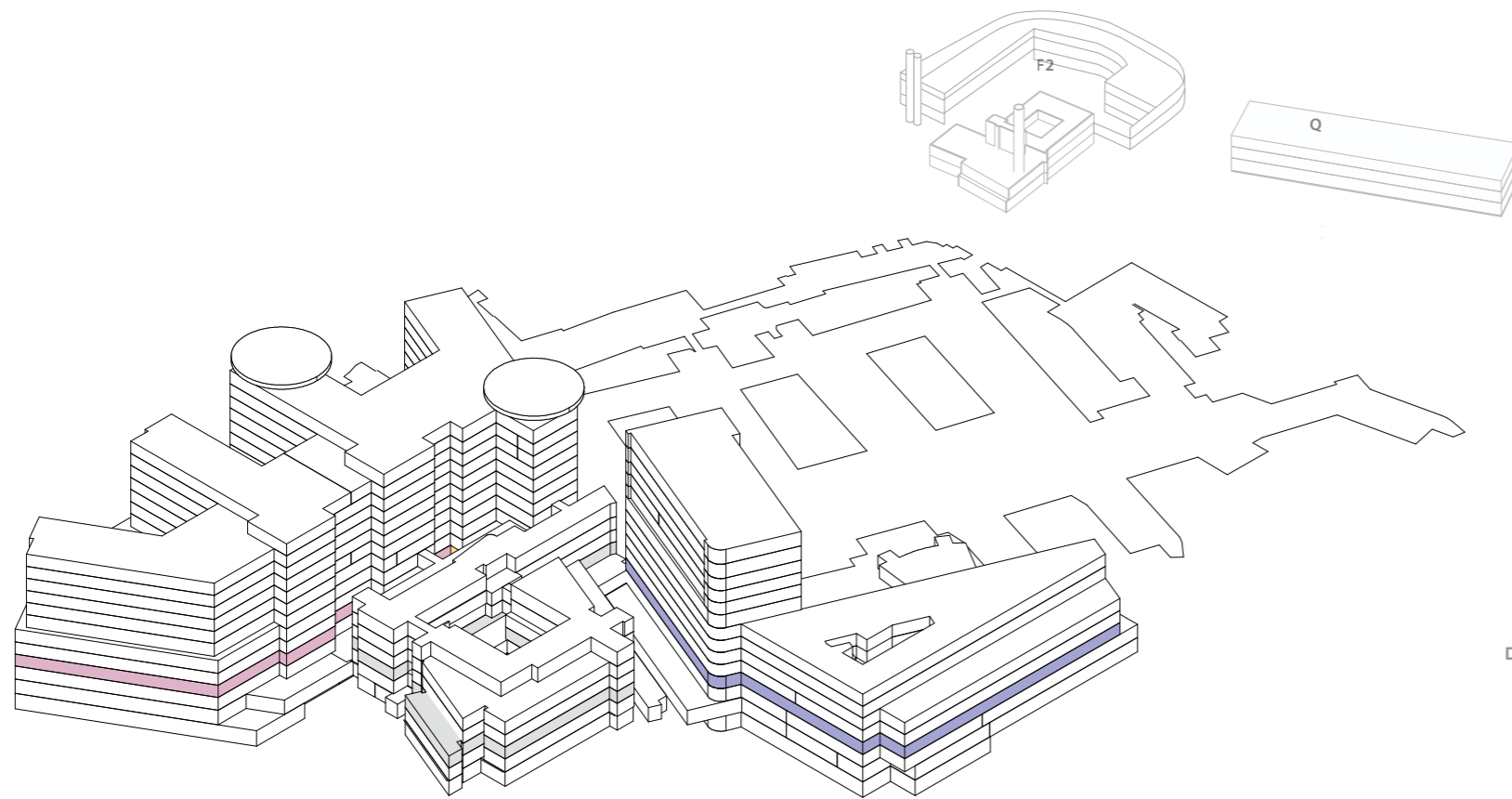

Funksjonsfordeling

Etasje 03

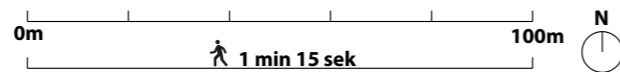
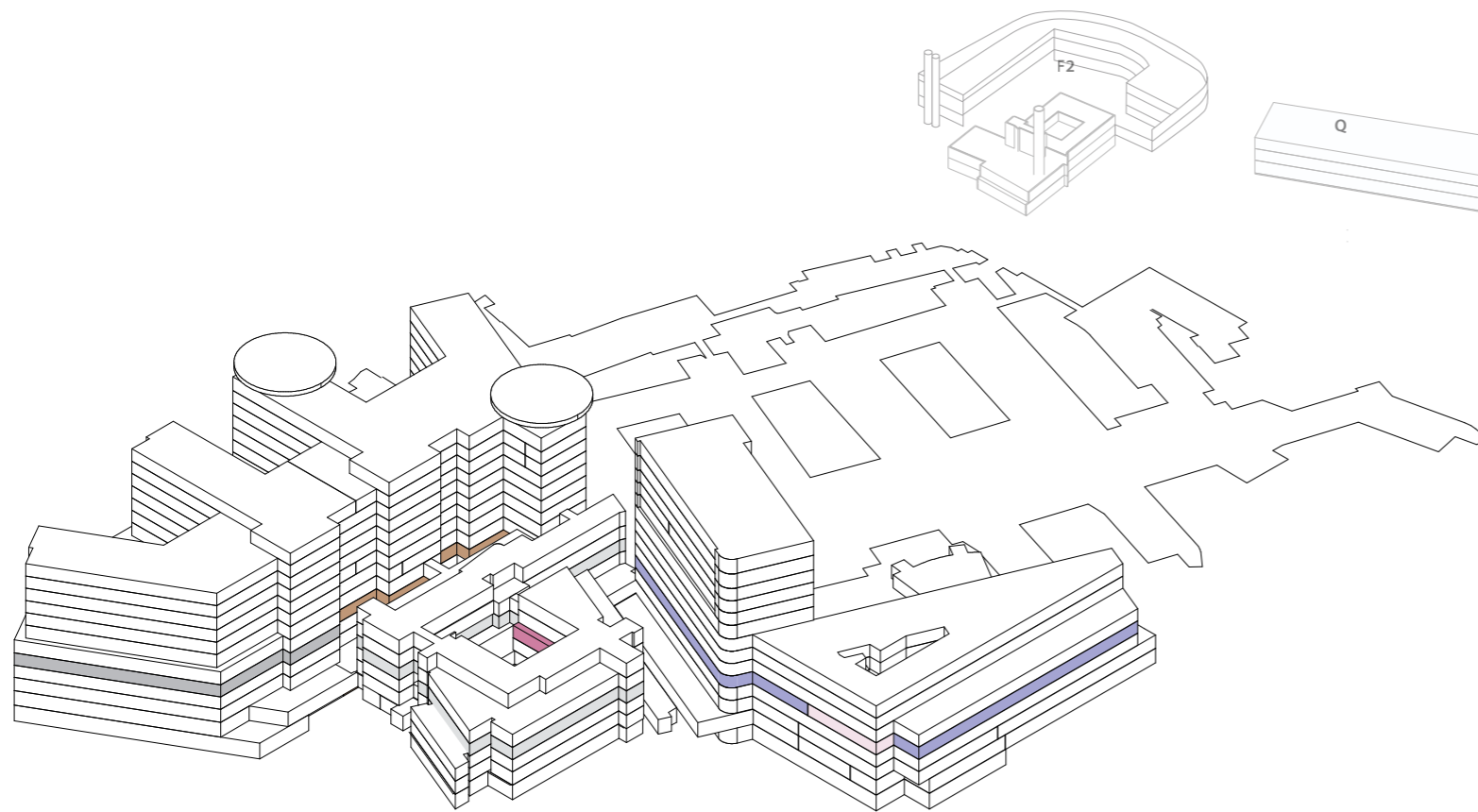

Funksjonsfordeling

Etasje 04

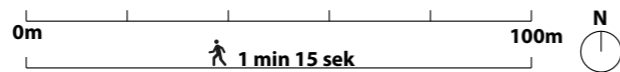
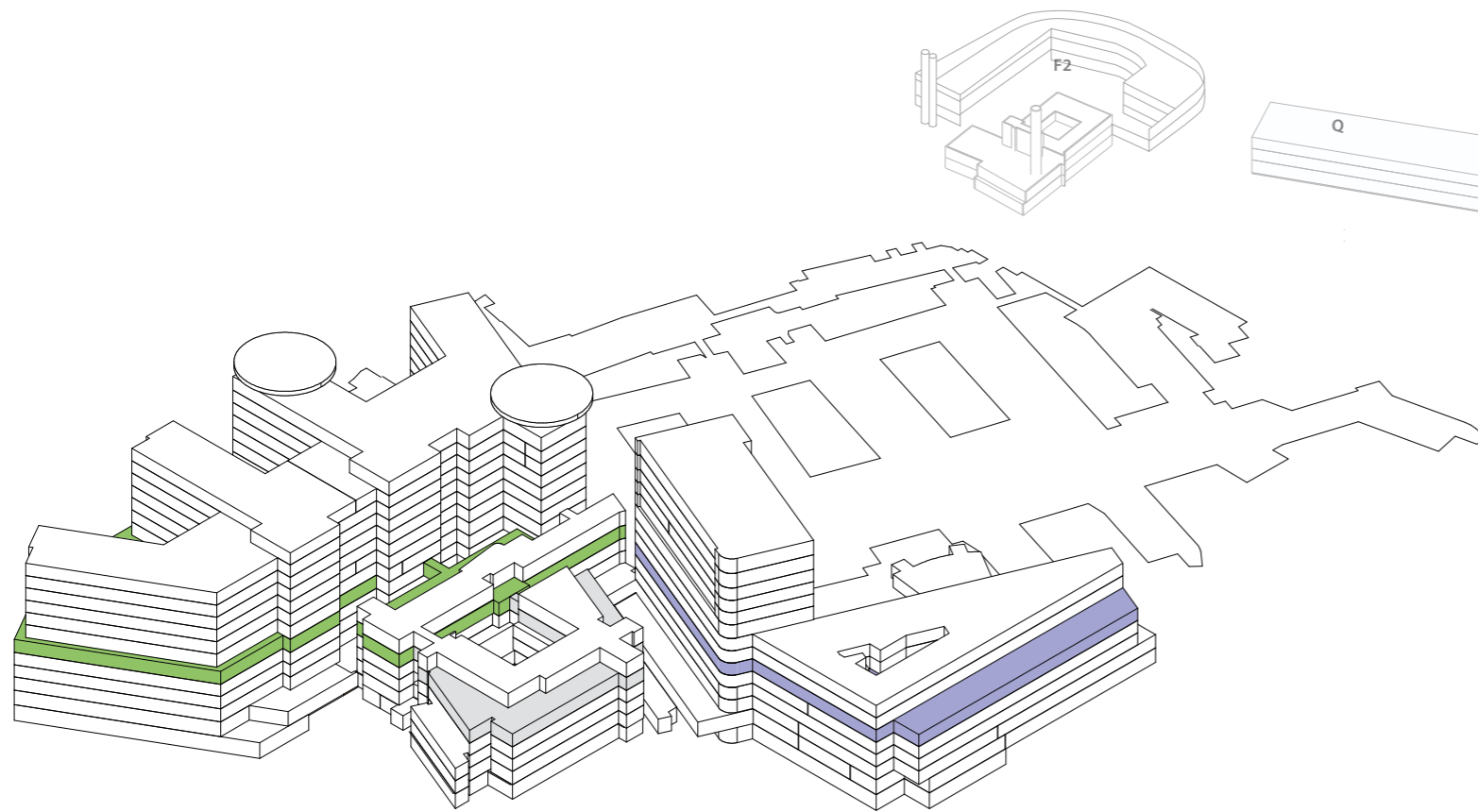

Funksjonsfordeling

Etasje 05

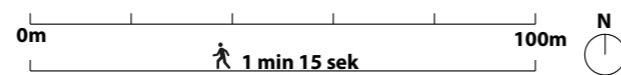
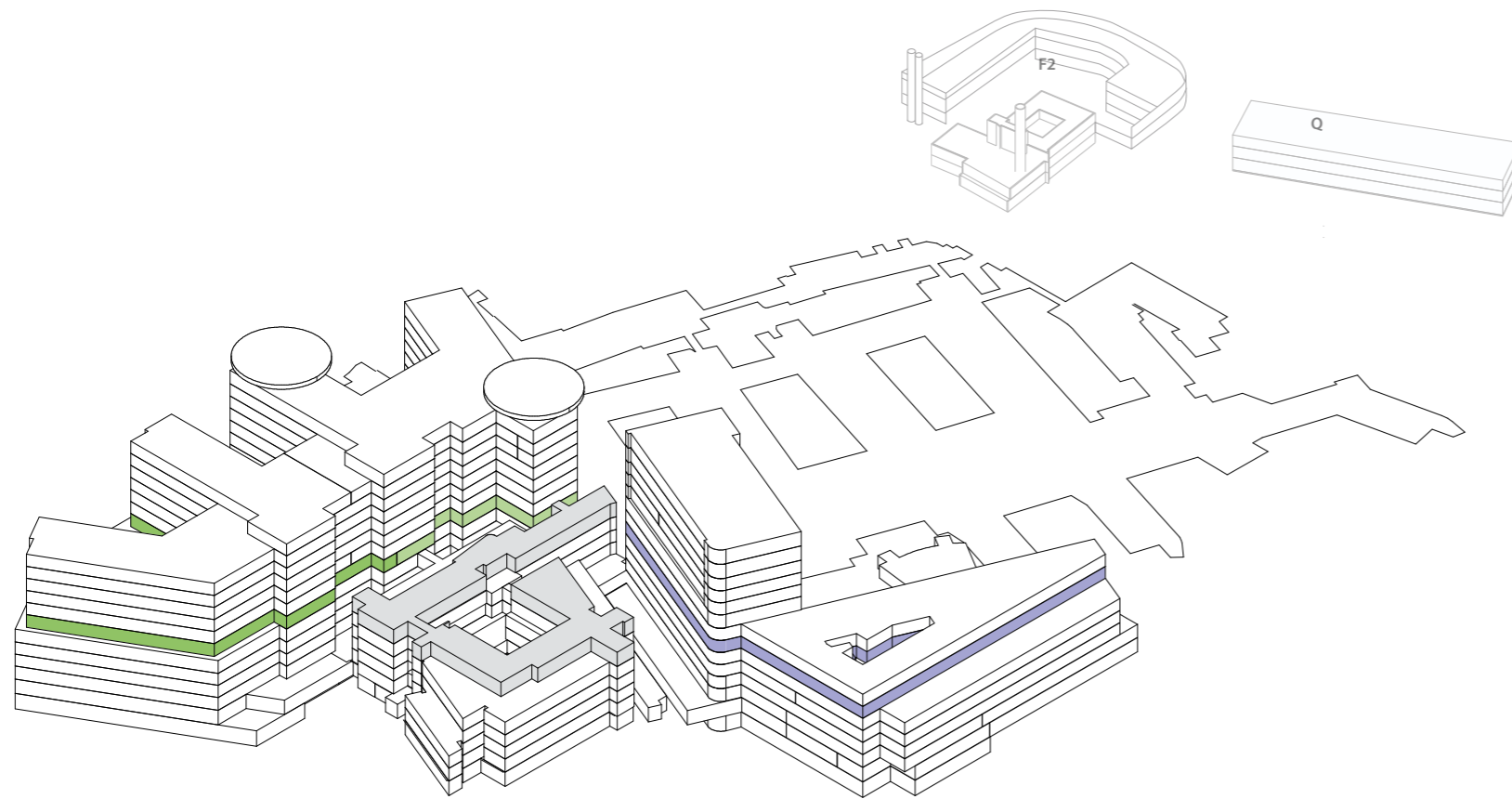

Funksjonsfordeling

Etasje 06

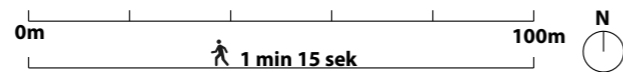
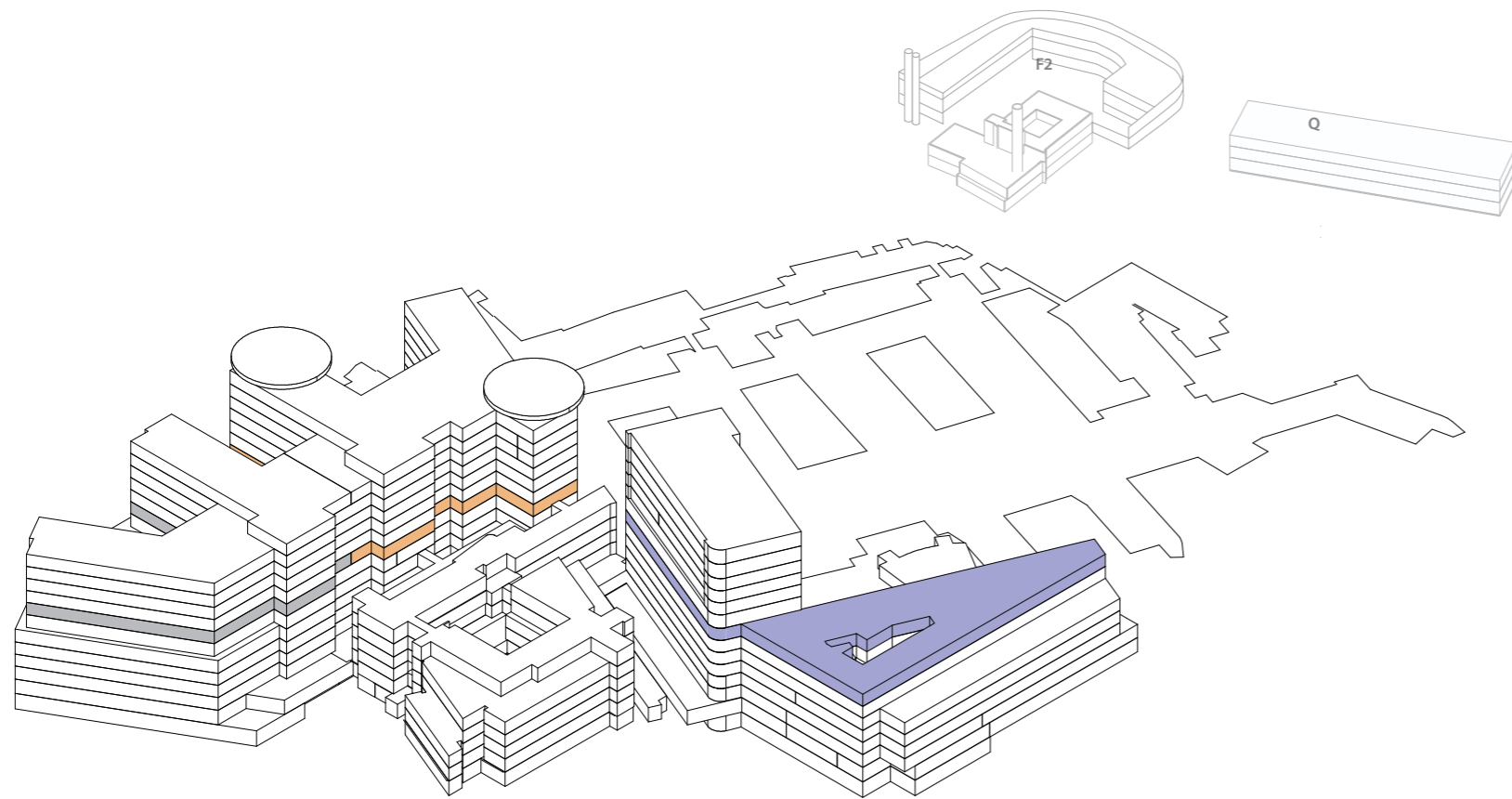

Funksjonsfordeling

Etasje 07

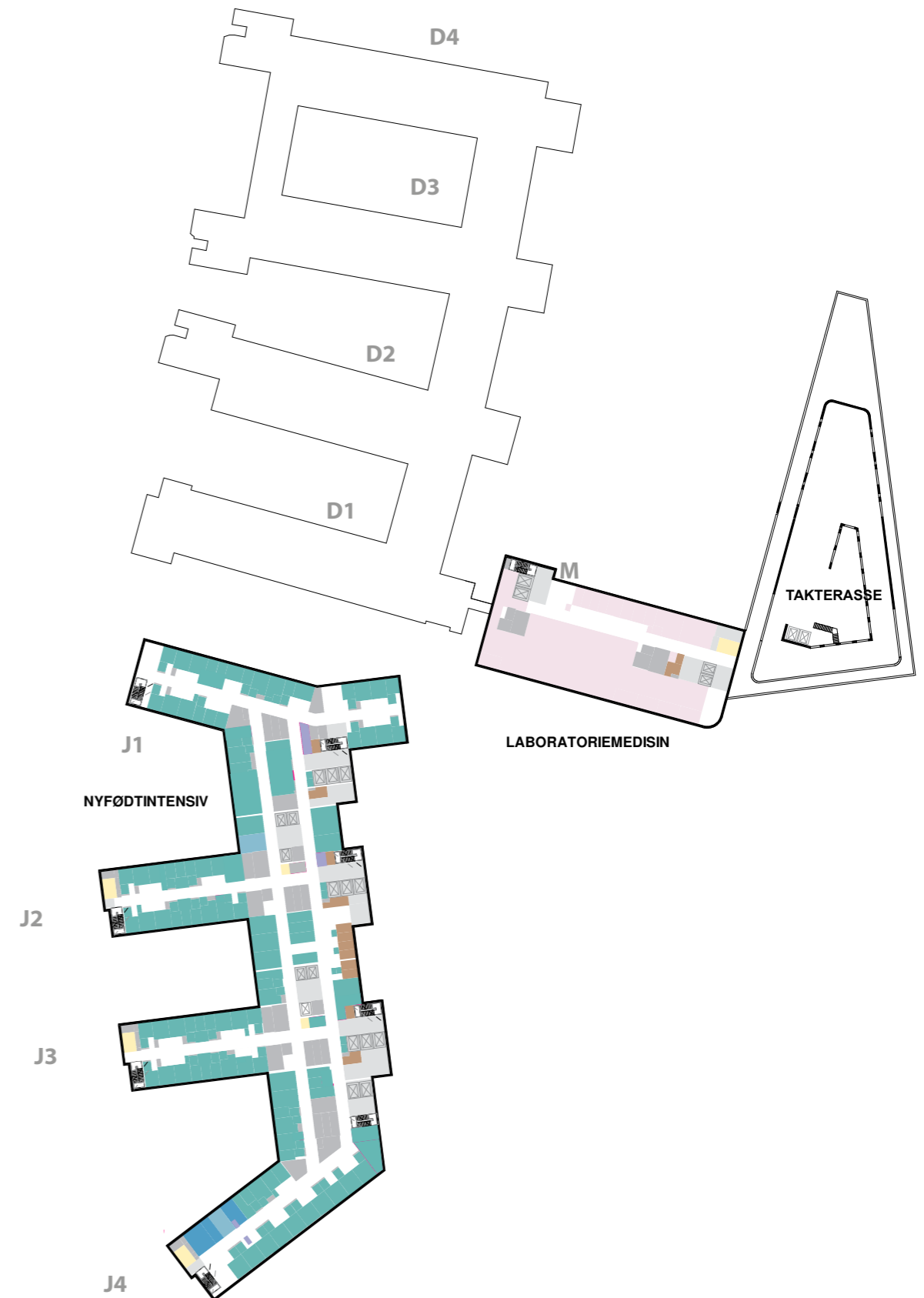
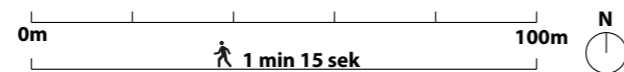
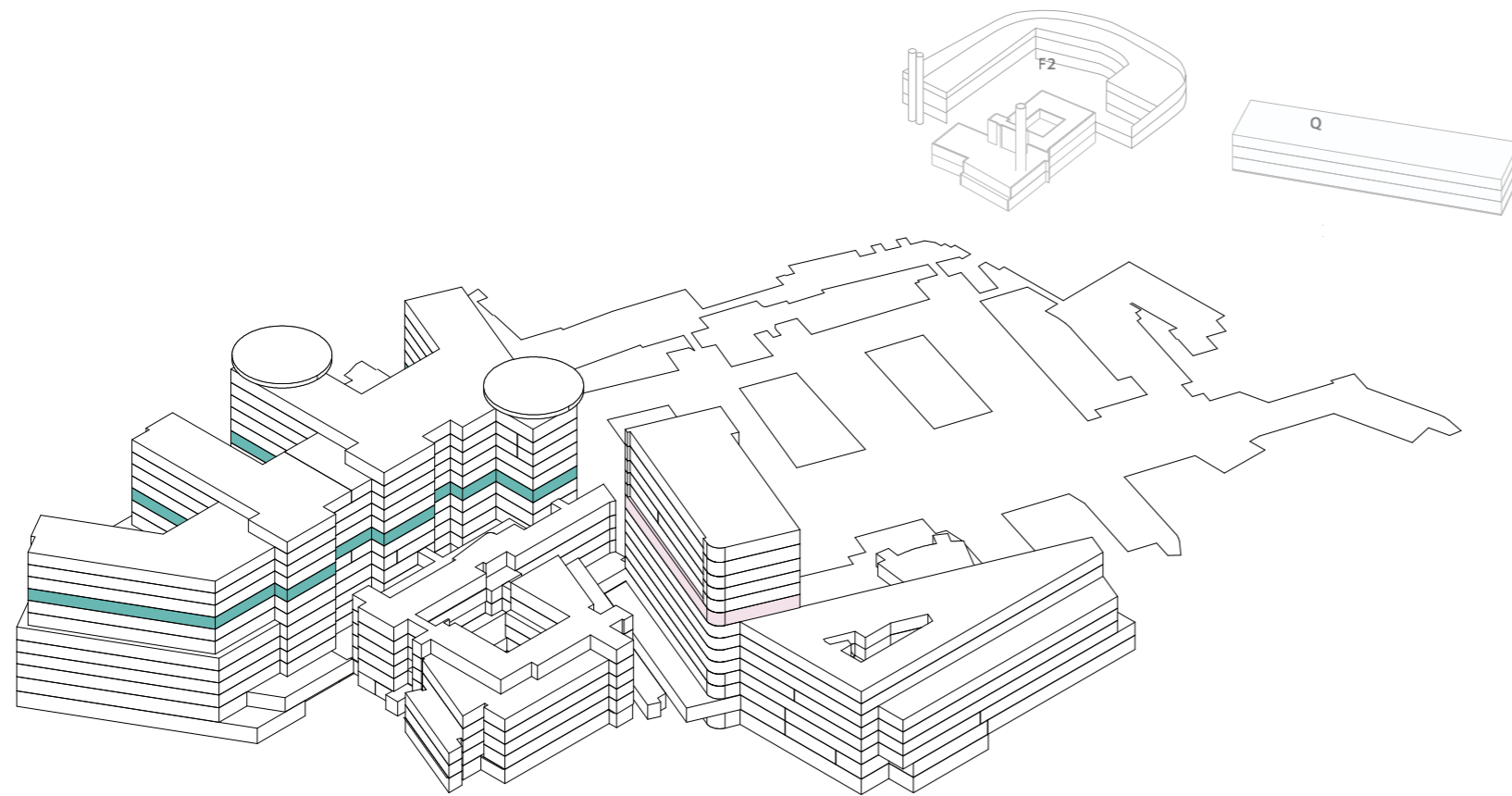

Funksjonsfordeling

Etasje 08

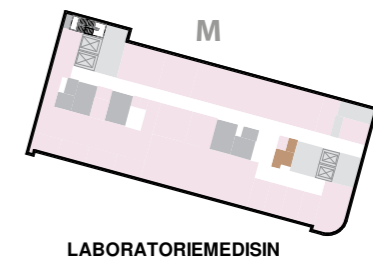
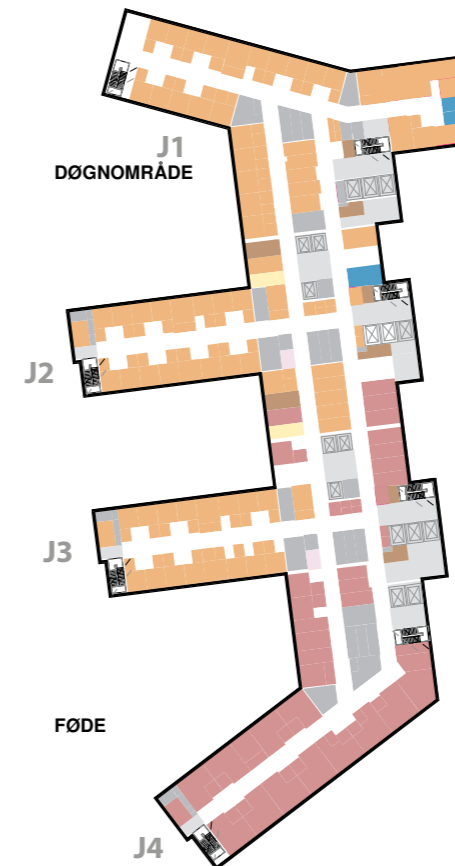
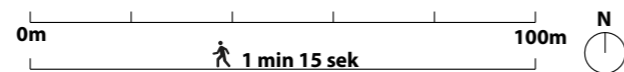
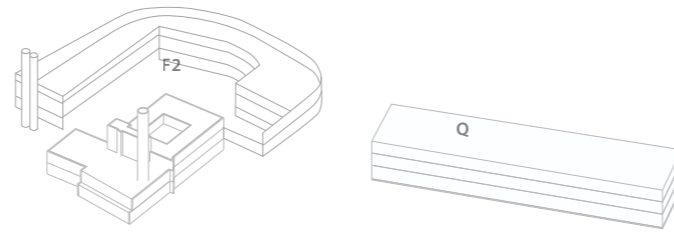
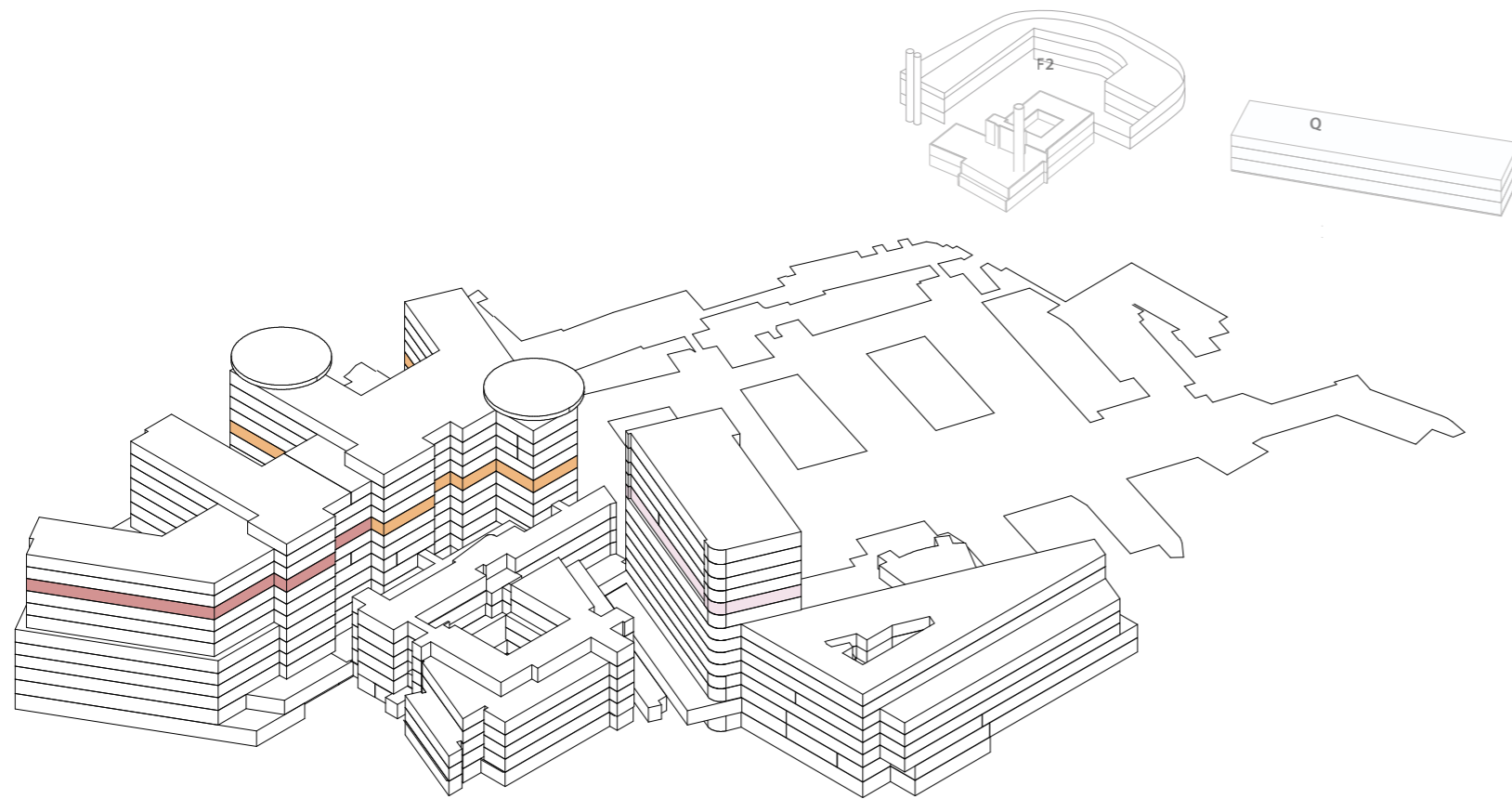

Funksjonsfordeling

Etasje 09

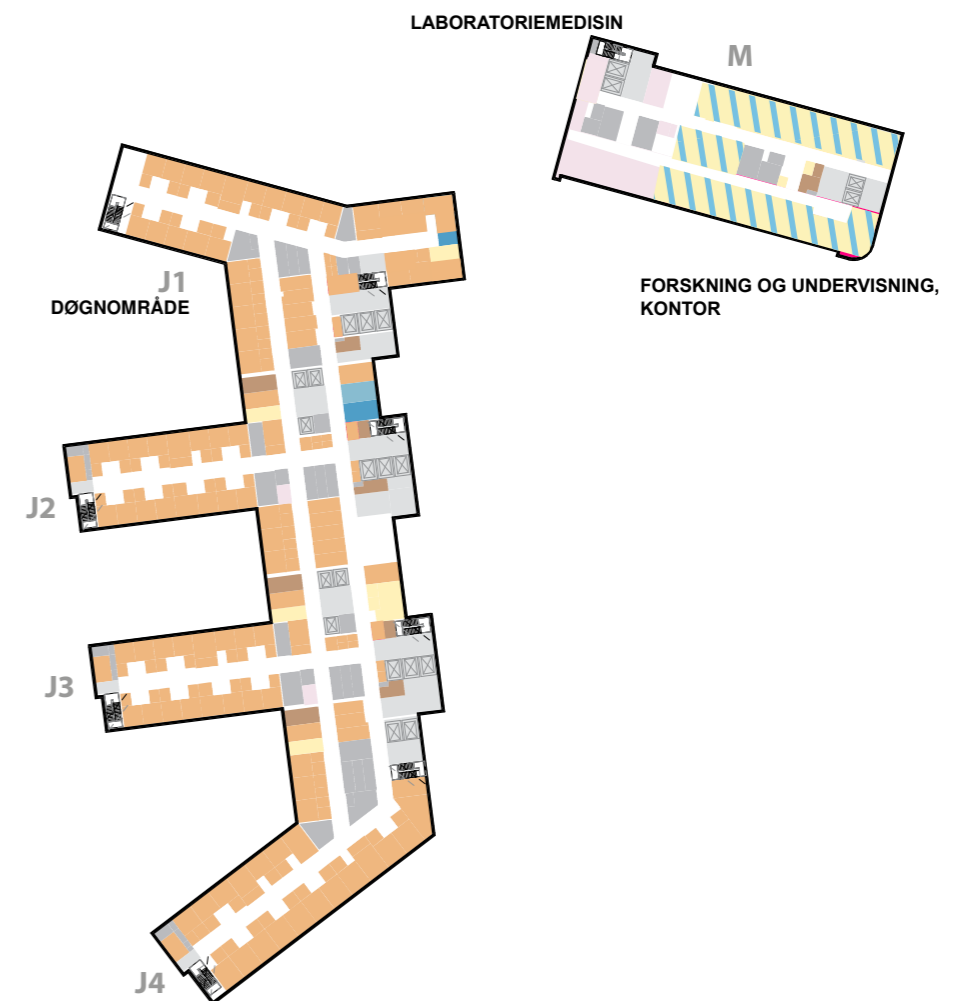
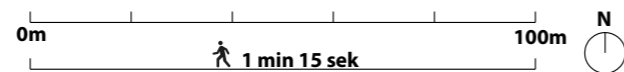
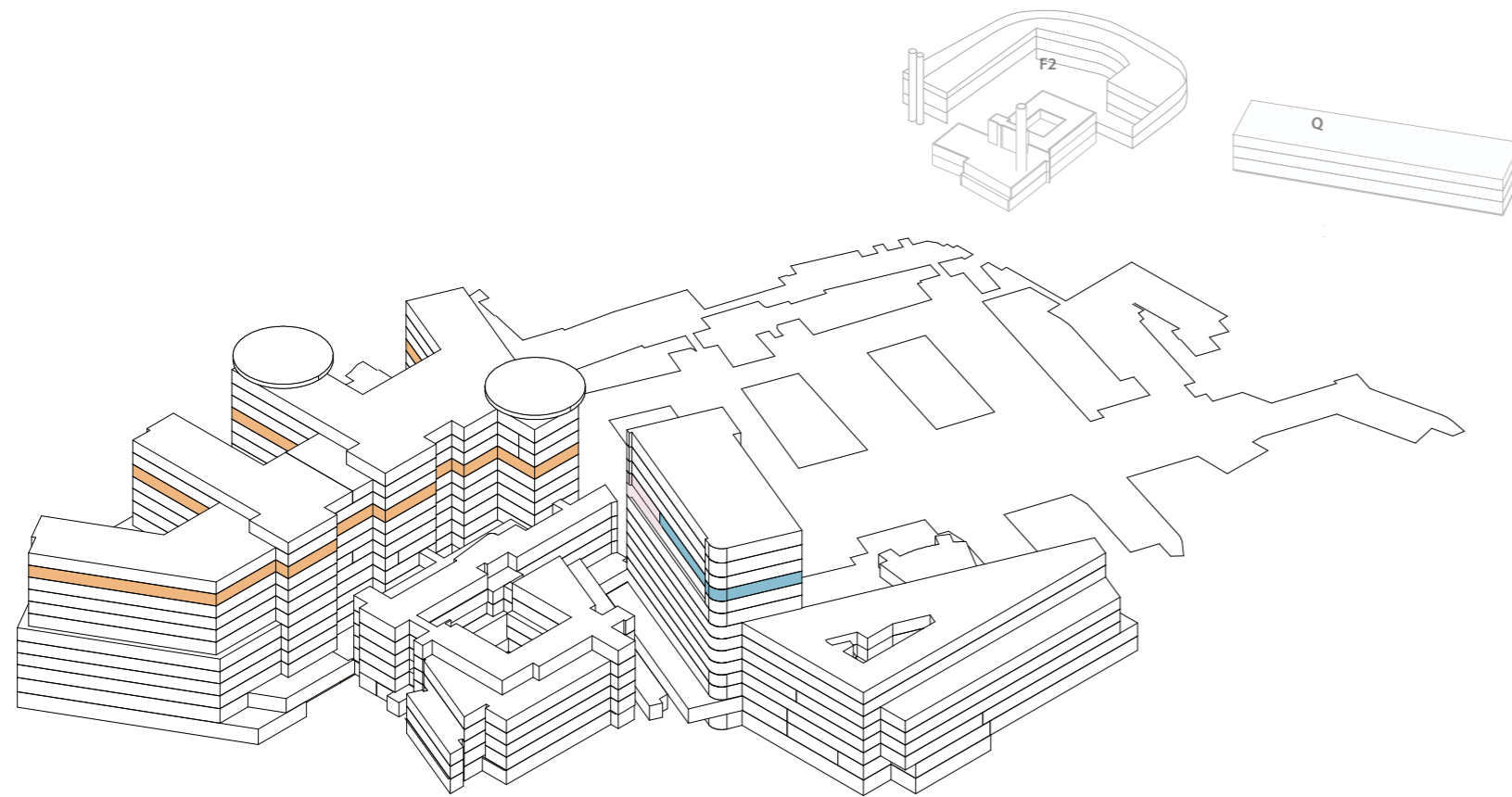

Funksjonsfordeling

Etasje 10

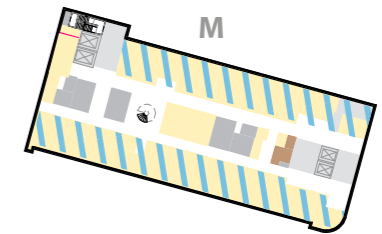
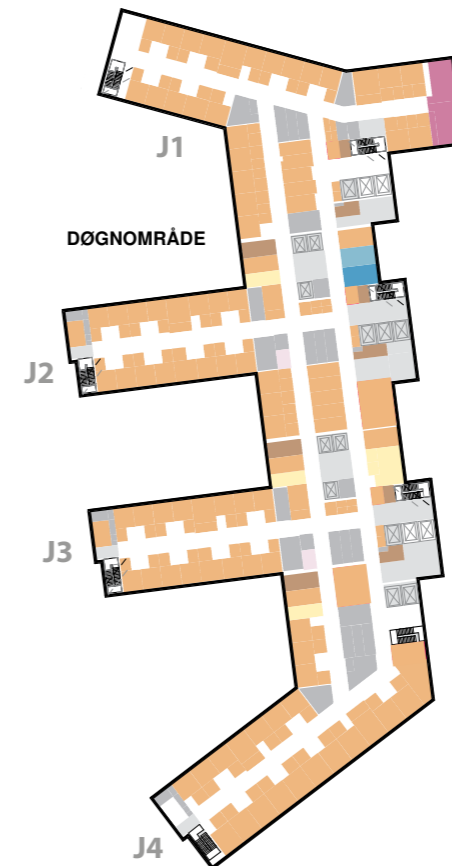
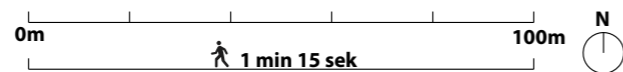
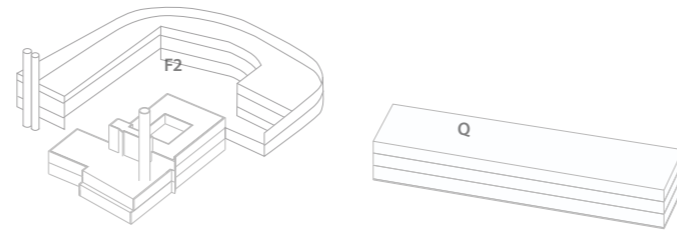
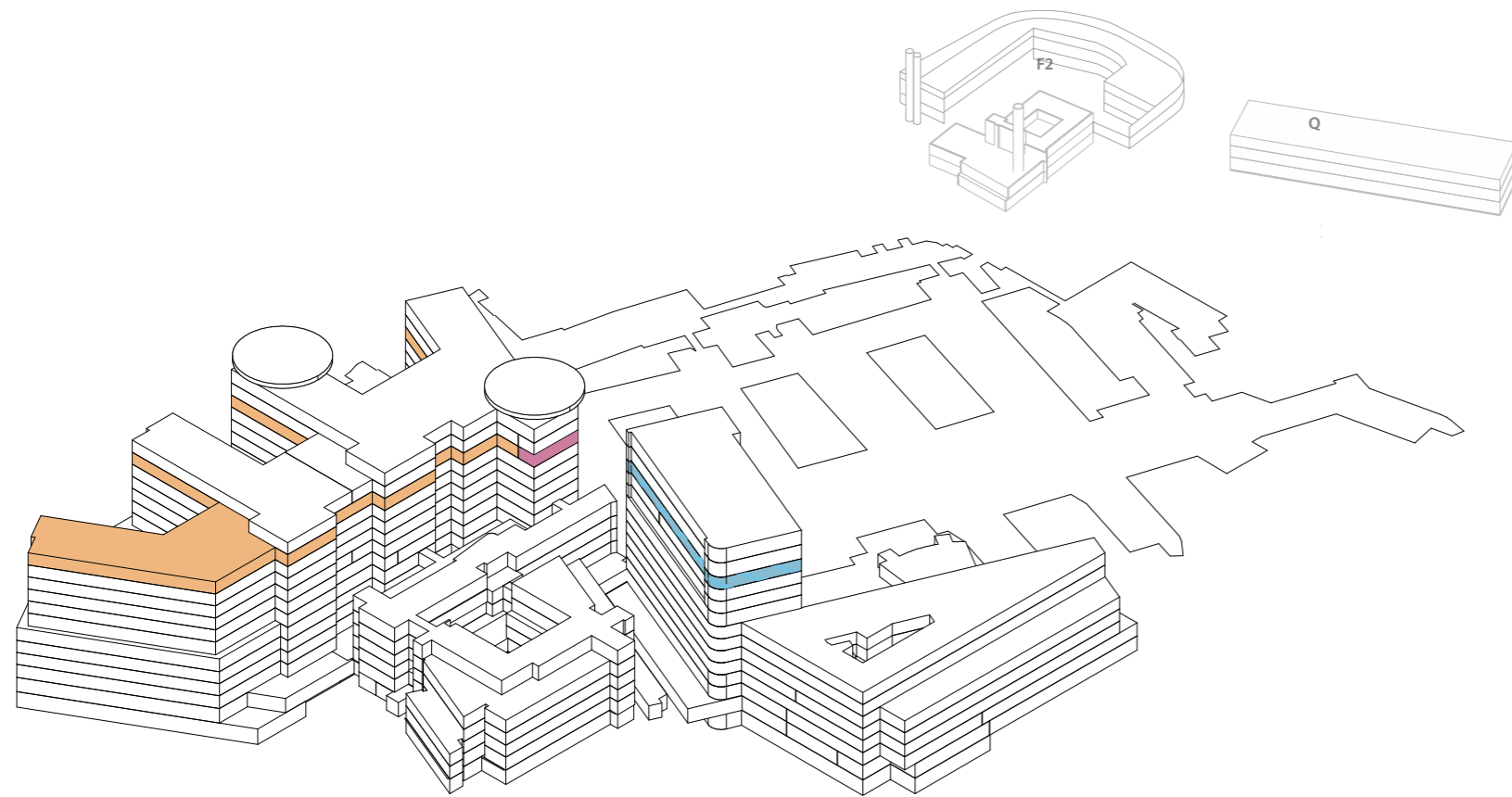

FORSKNING OG UNDERVISNING,
KONTOR

Funksjonsfordeling

Etasje 11

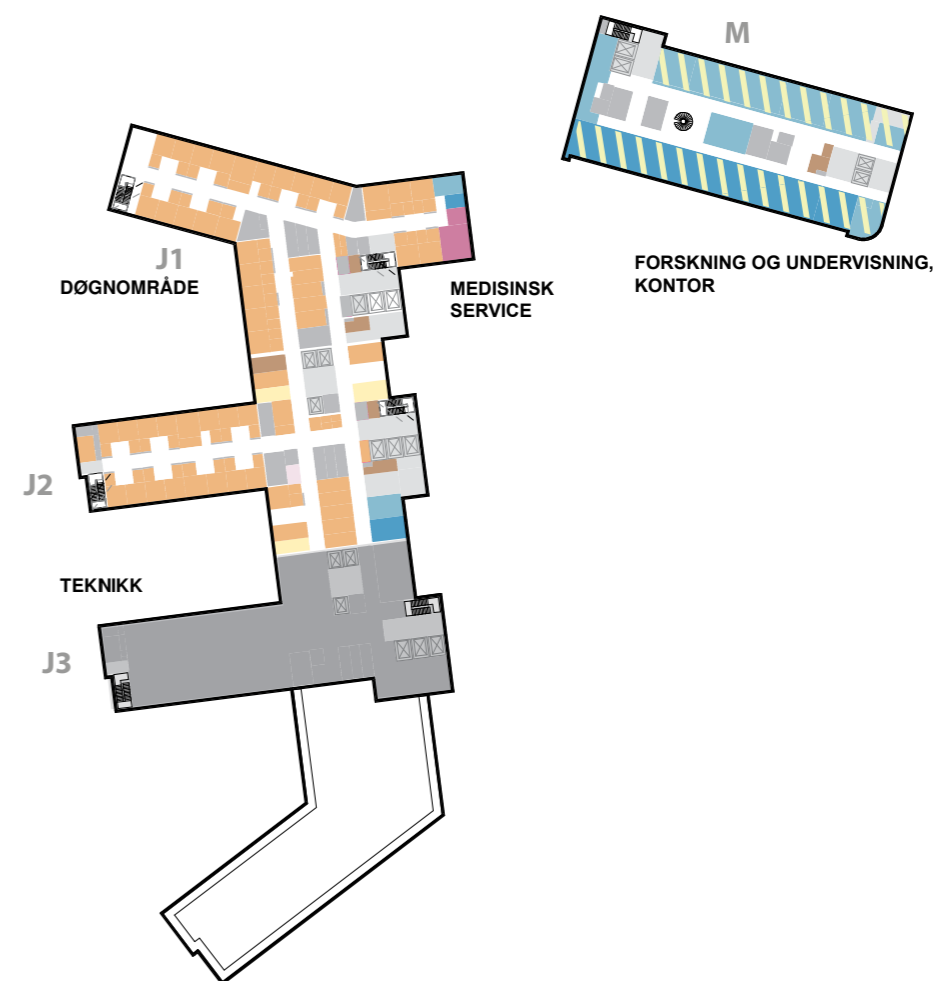
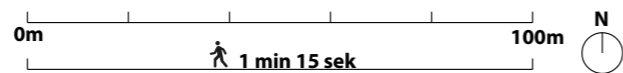
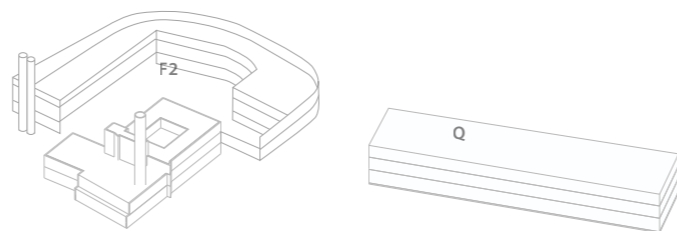
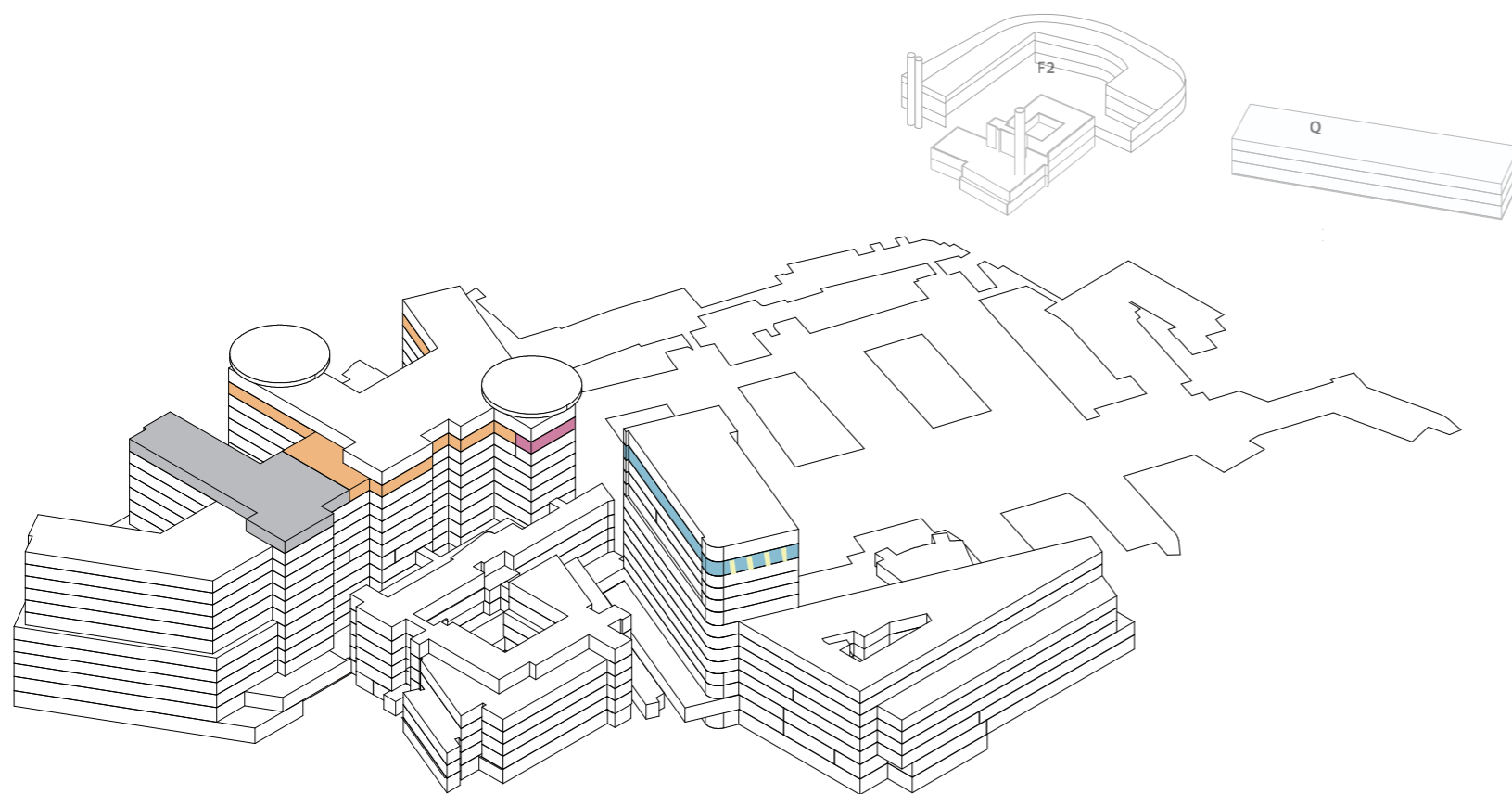

Funksjonsfordeling

Etasje 12

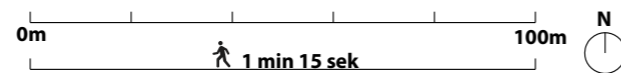
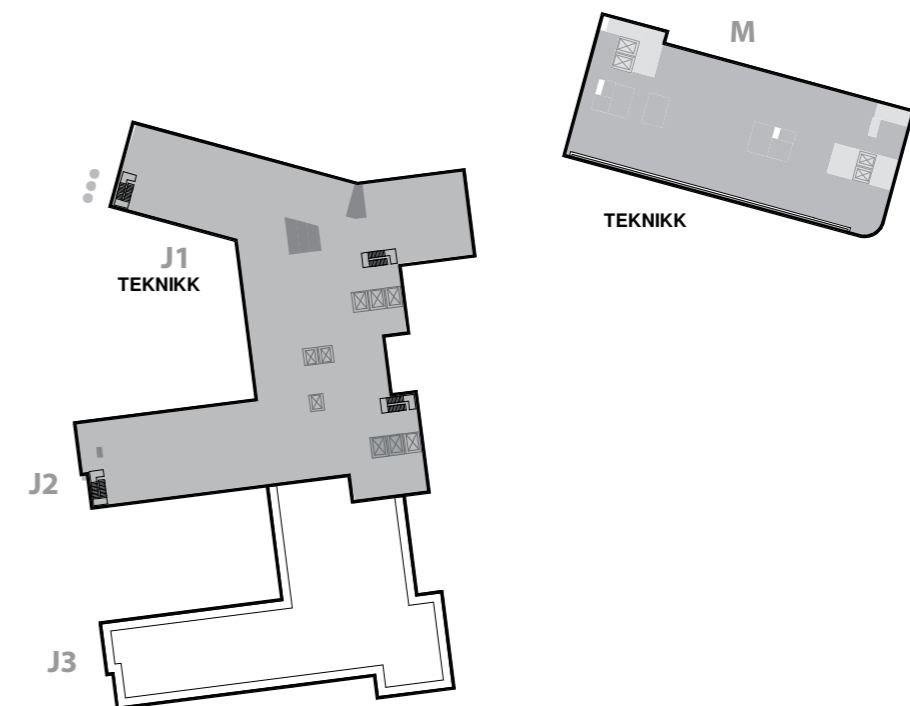
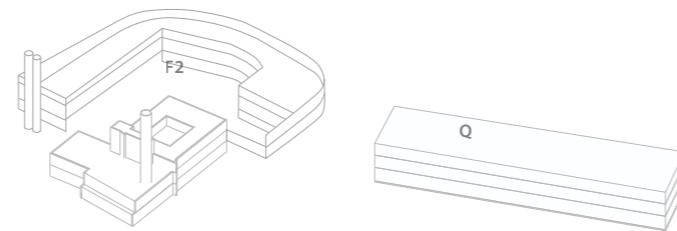
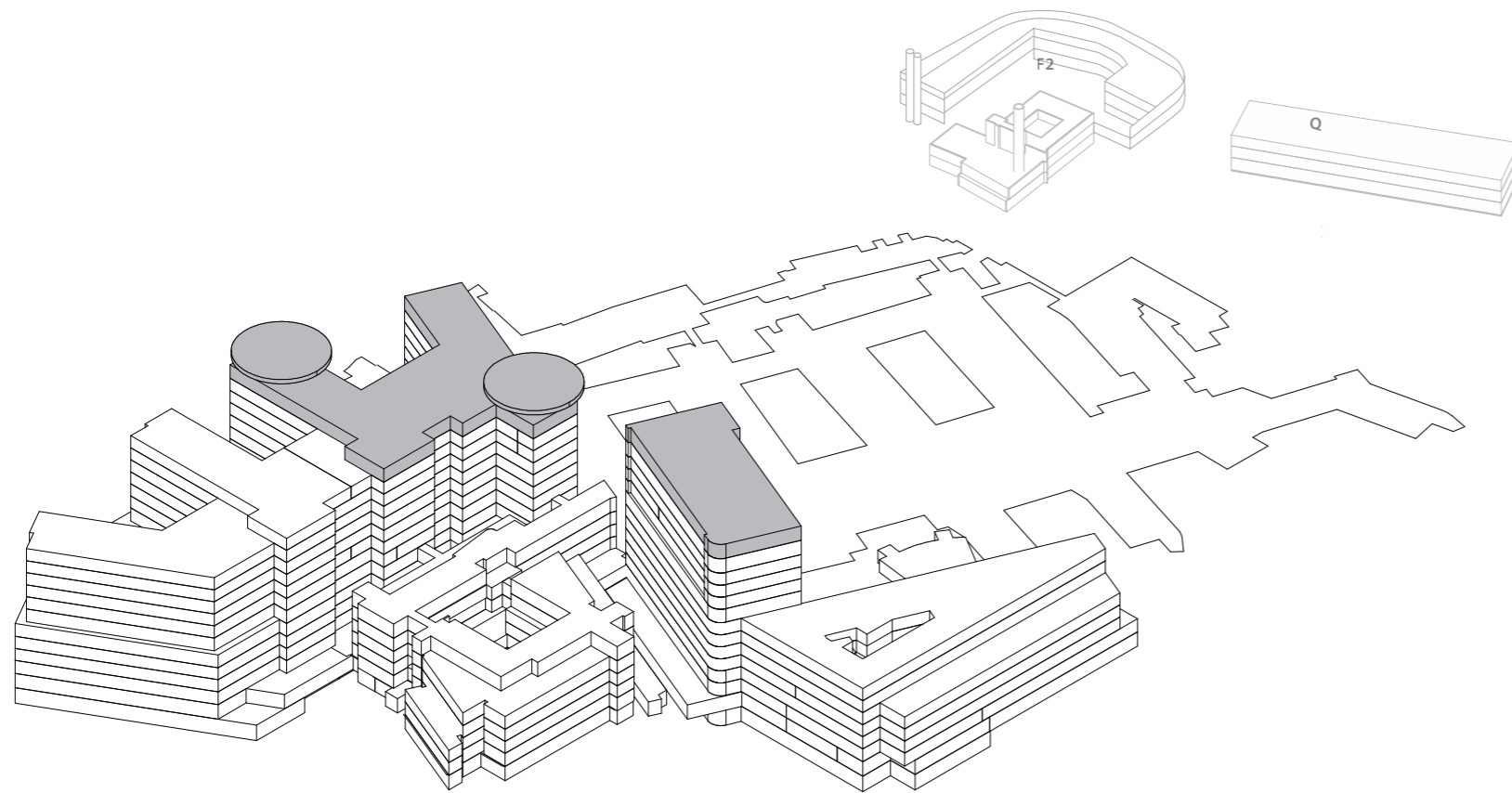

Nye Rikshospitalet

Hovedmål av bygningskropp

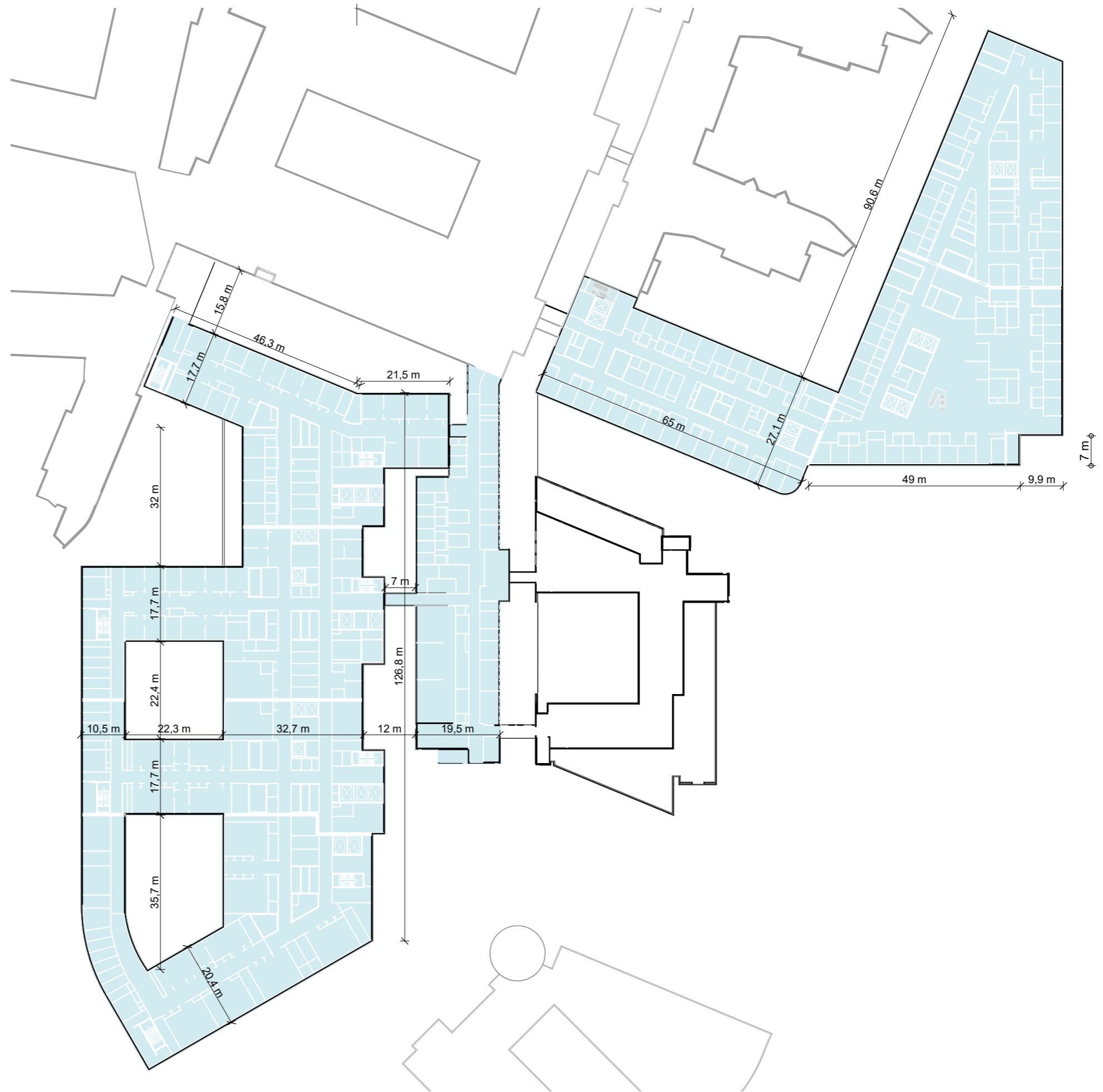

Nye Rikshospitalet

Prinsipp heiser

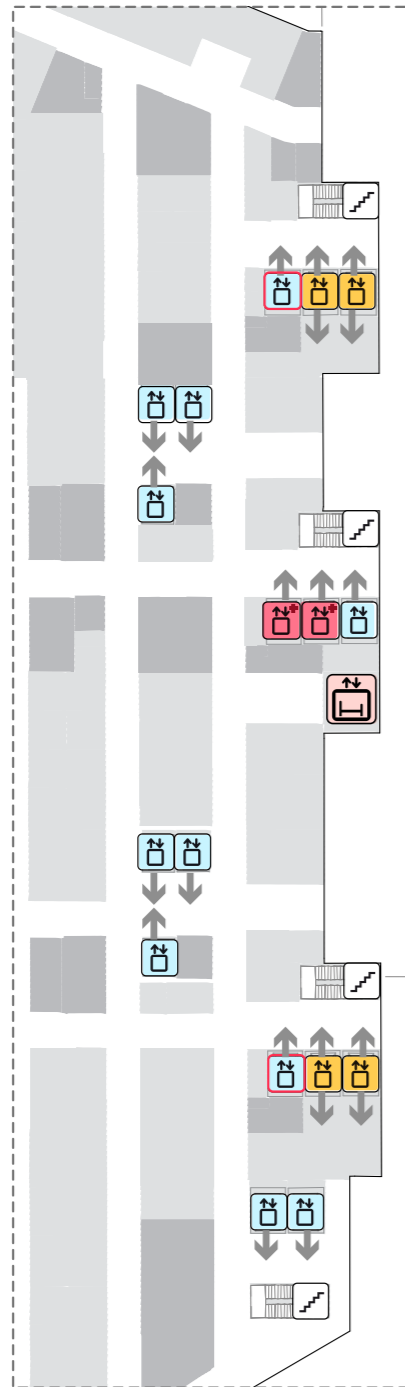

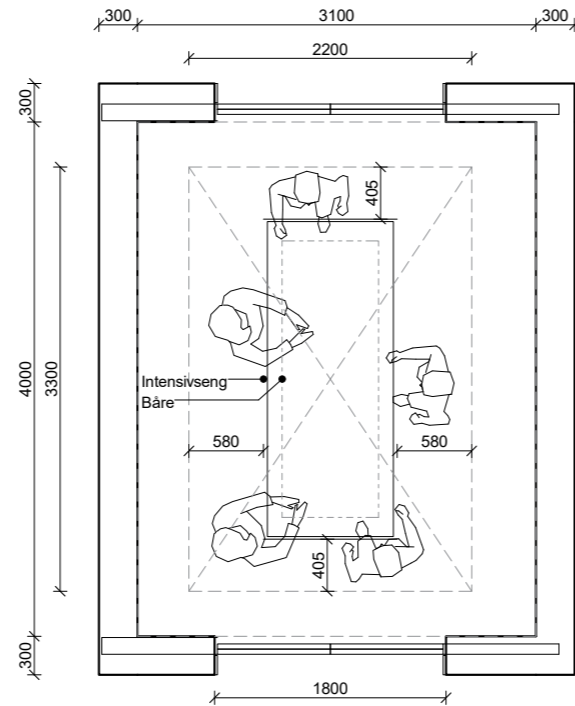

BYGG J
Antall Heiser: 15 +2 Akutt



Akuttheis 1:50



Sjaktmål 3100 x 4000

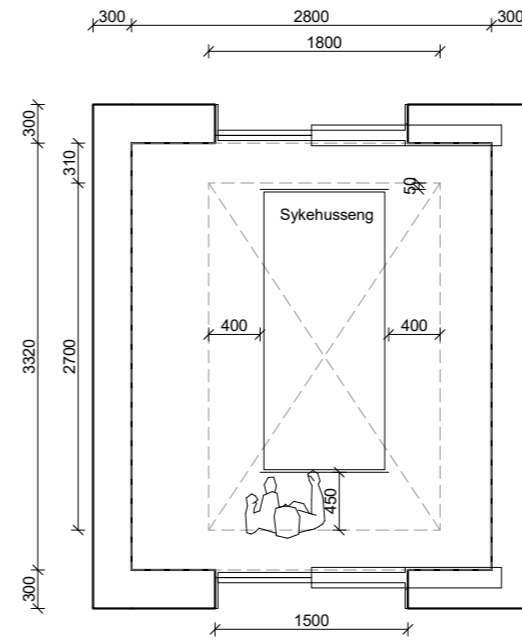

-  AKUTTHEIS
-  HEIS MED AKUTTSTØRELSE



Senge- og personheis 1:50

Sjaktmål 2800 x 3320

-  HEIS
-  AGV HEIS

-  TRAPP
-  SENGEAUTOMAT

BYGG M/N
Antall Heiser: 8 +2 Akutt

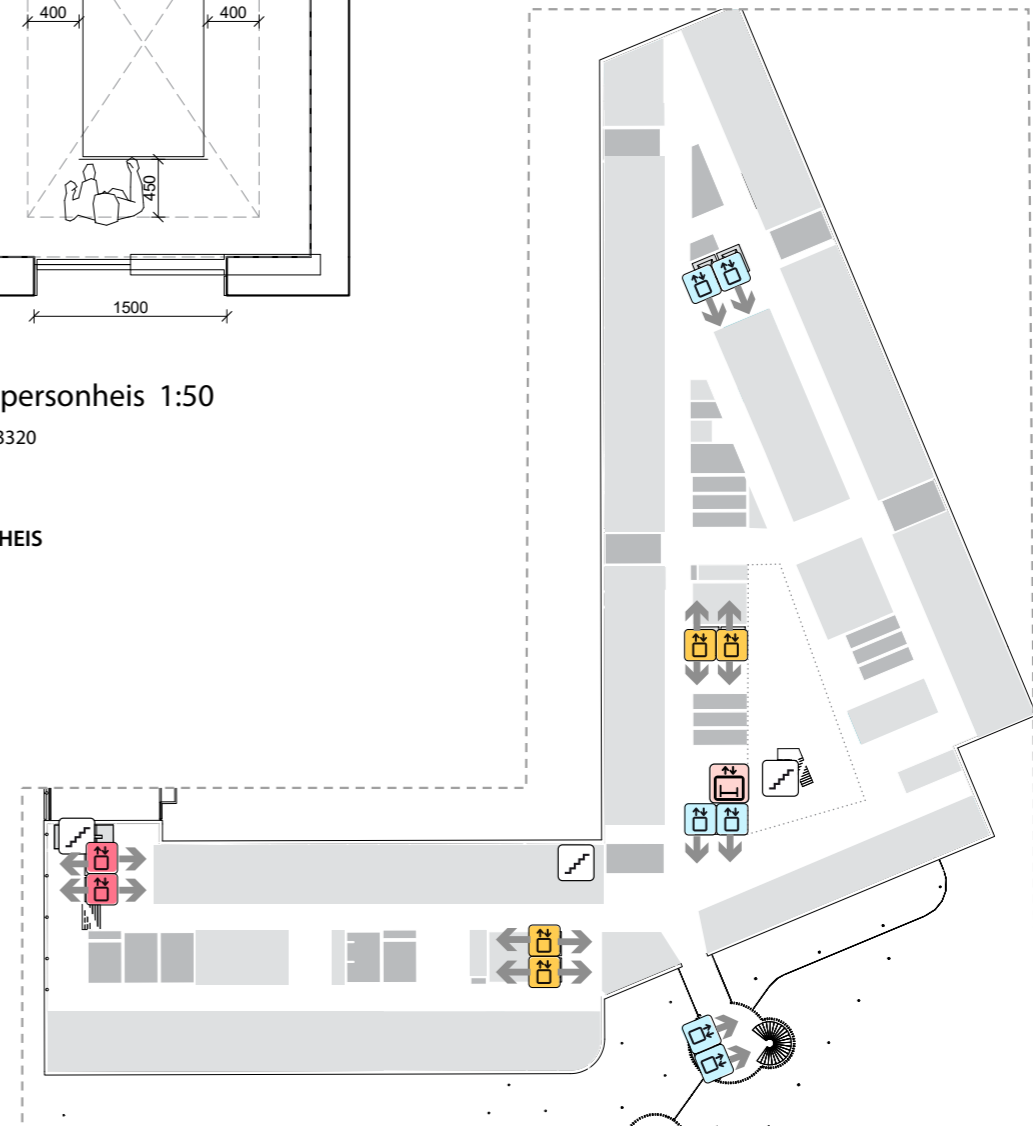

Flytdiagram

Horisontale og vertikale forbindelser

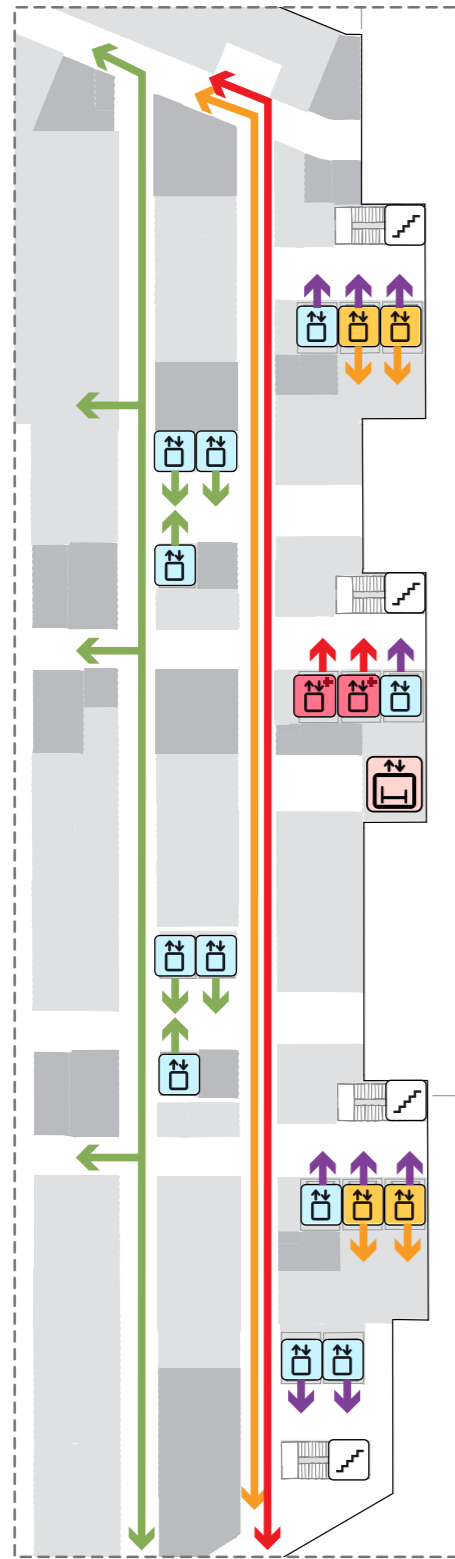

BYGG J

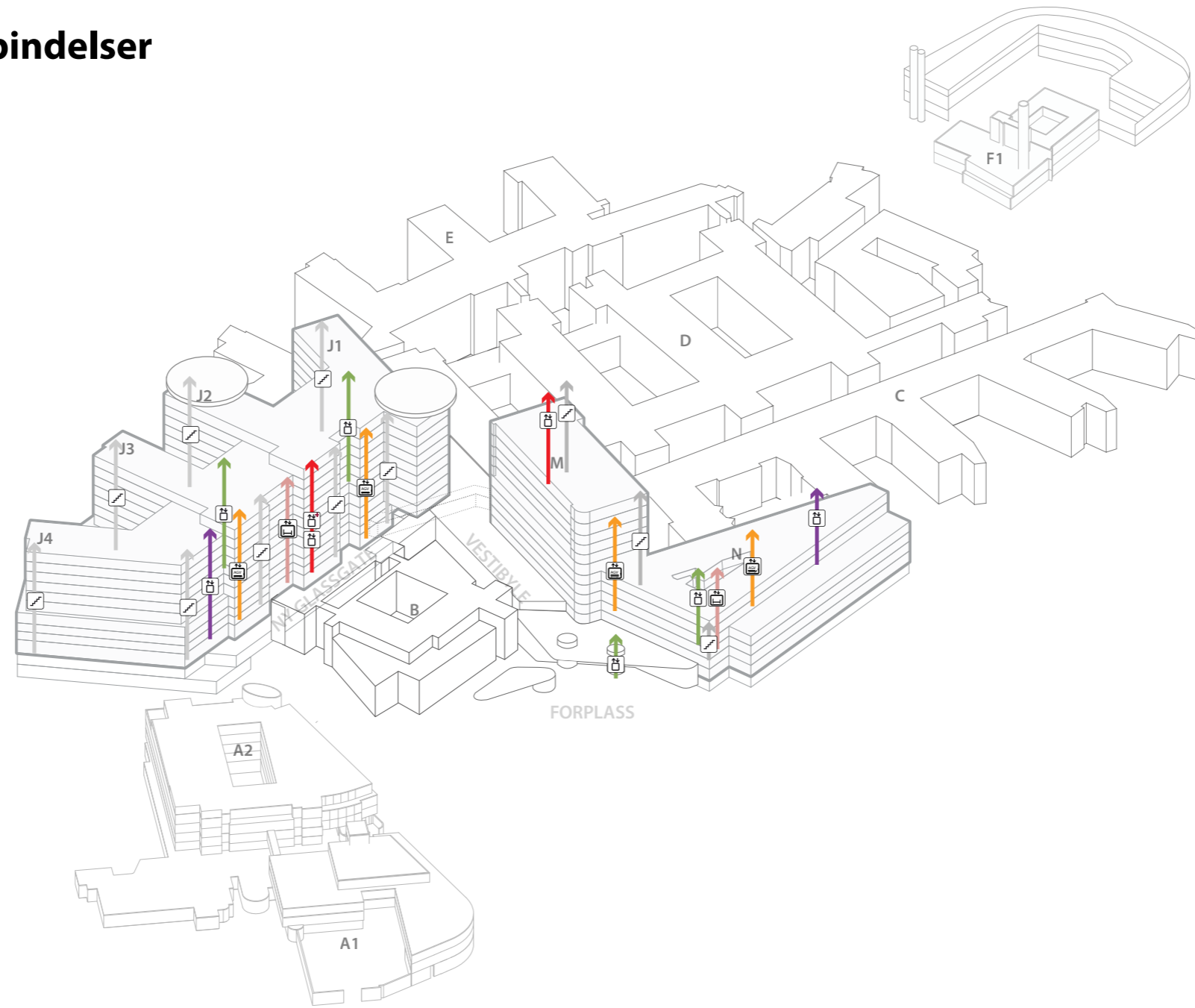

BYGG M/N

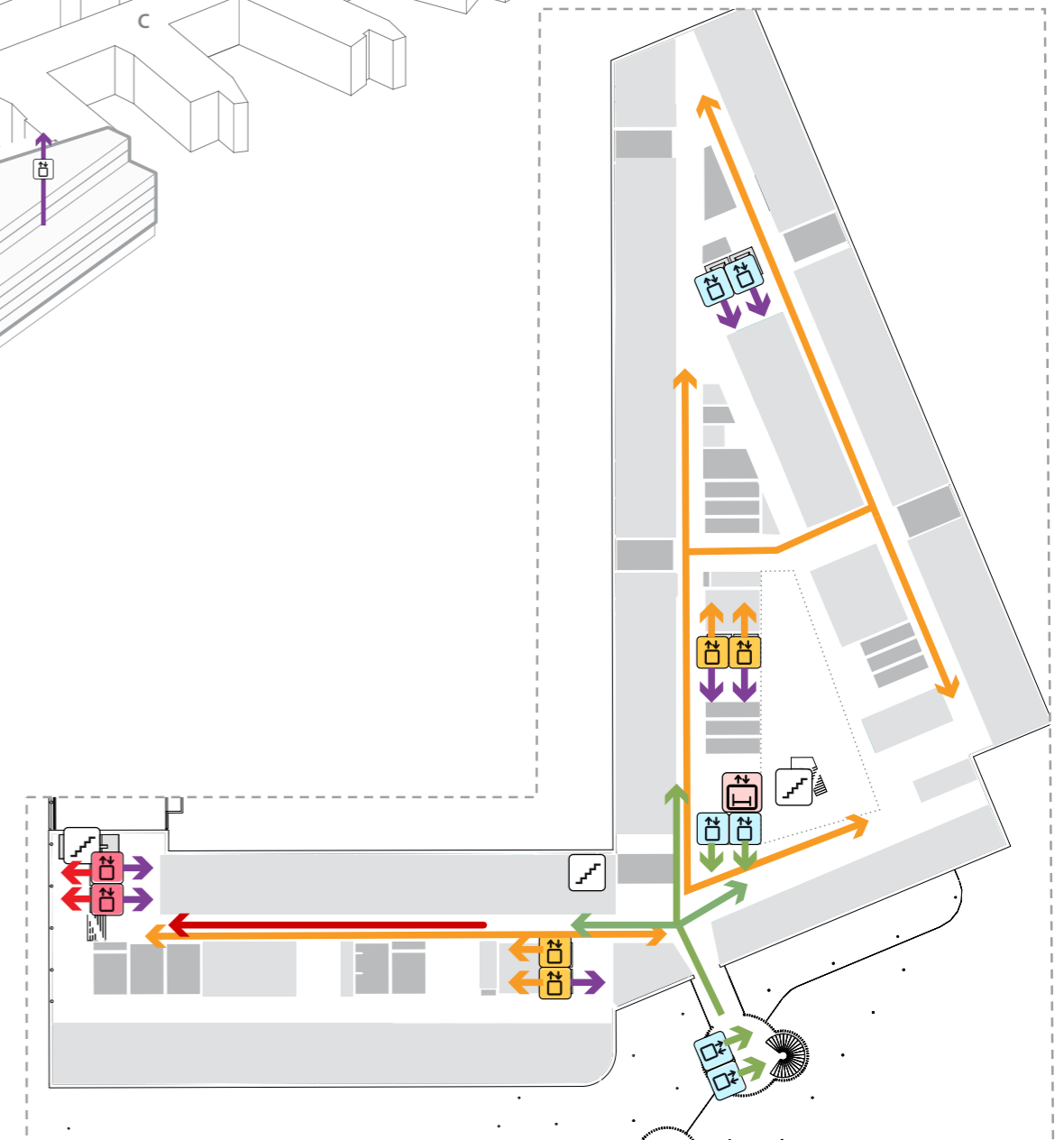

- | | | | |
|--|-------------------------------|--|--------------|
| | GÅENDE PASIENTER
BESØKENDE | | TRAPP |
| | VARER | | HEIS |
| | PERSONALE OG SENGE | | AGV HEIS |
| | AKUTT | | AKUTT HEIS |
| | | | SENGEAUTOMAT |

Flytdiagram

Logistikk: Kulvert

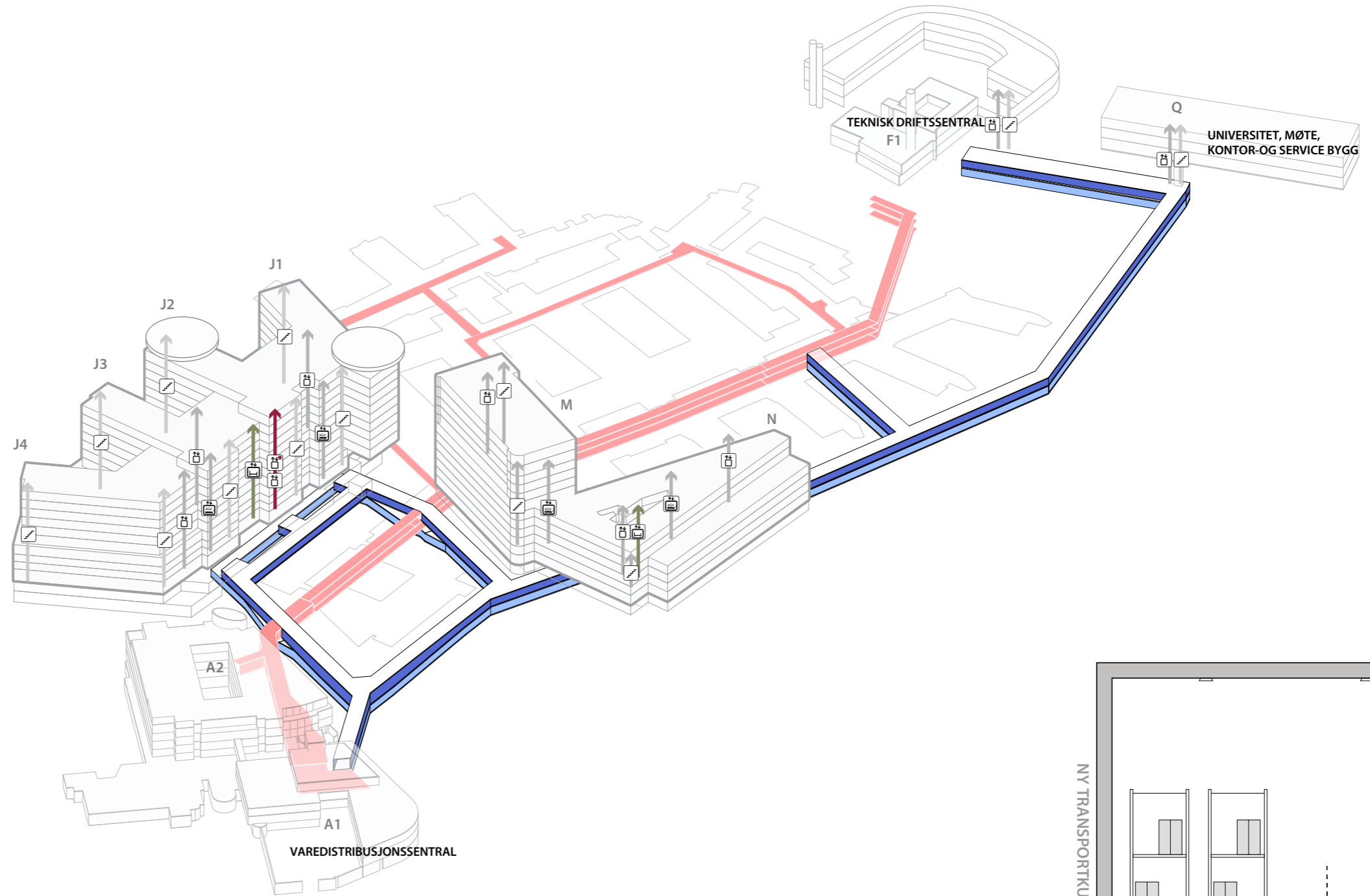

- EKSISTERENDE KULVERT
- NY TRANSPORTKULVERT
- NY RØRKULVERT
- TRAPP
- HEIS
- AGV HEIS
- AKUTTHEIS
- SENGEAUTOMAT

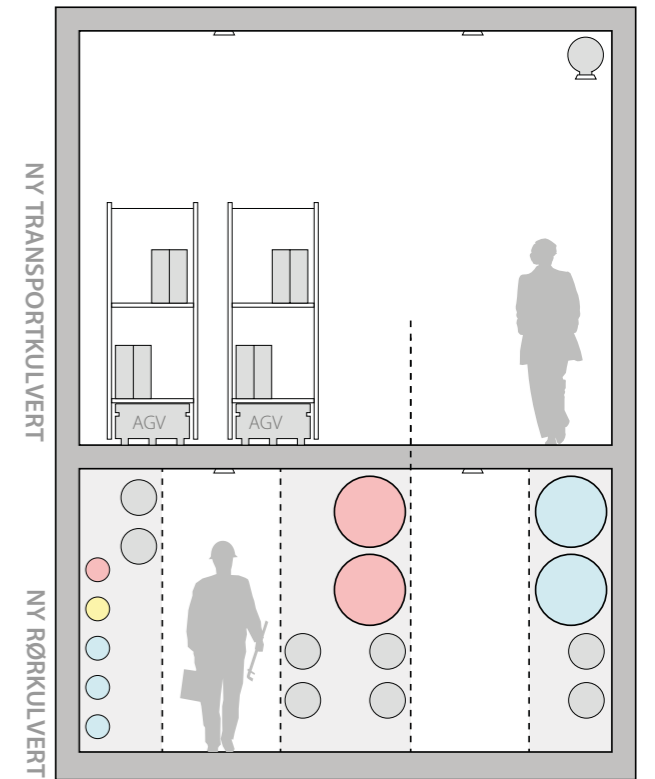

Flytdiagram

Varer

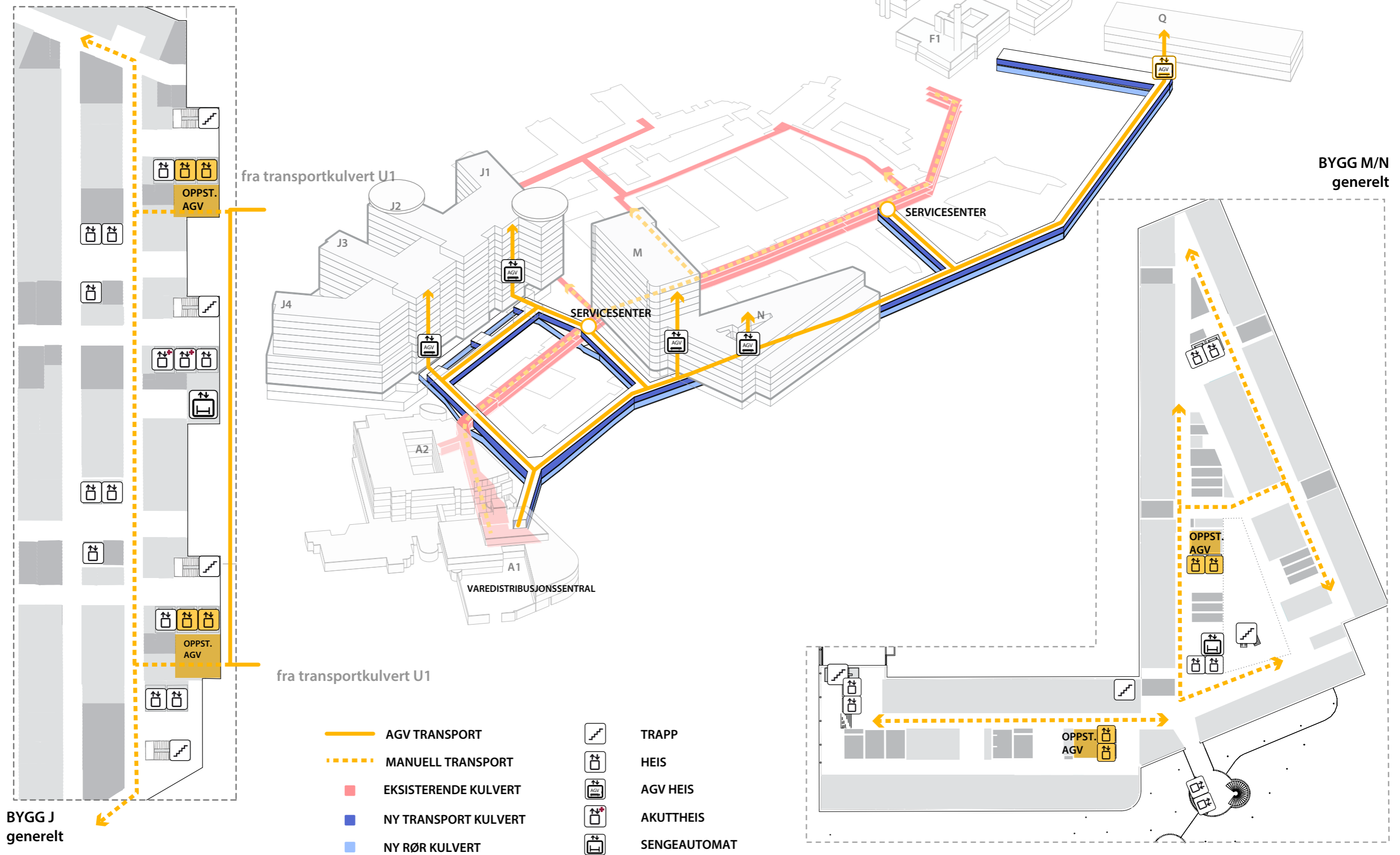

Flytdiagram

Sterile varer

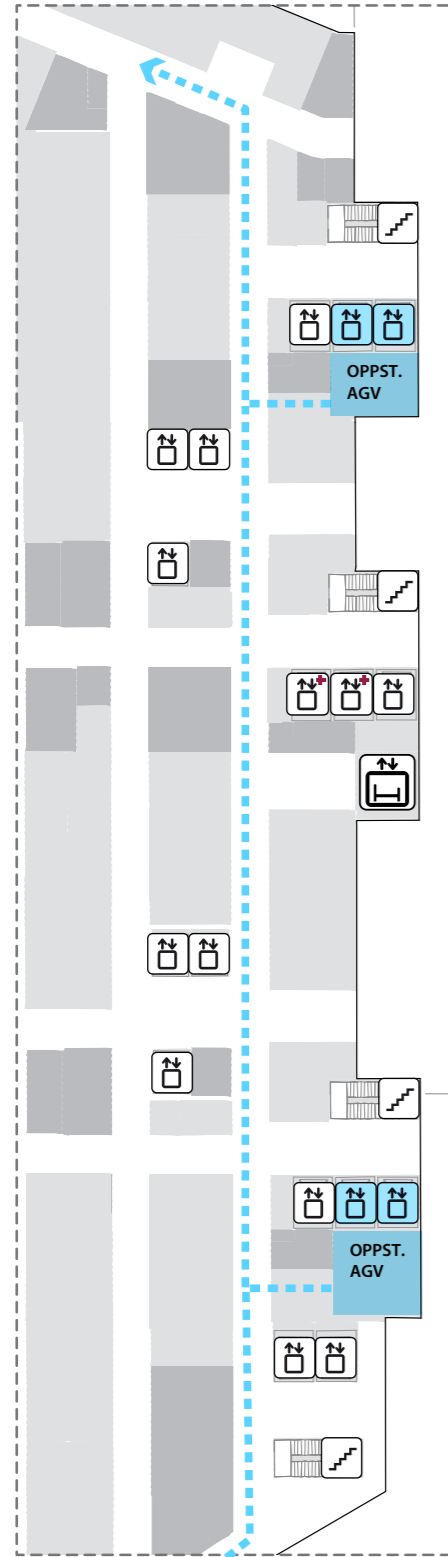

BYGG J
ETJ. 1,4,5
(Poliklinikk,
Operasjon)

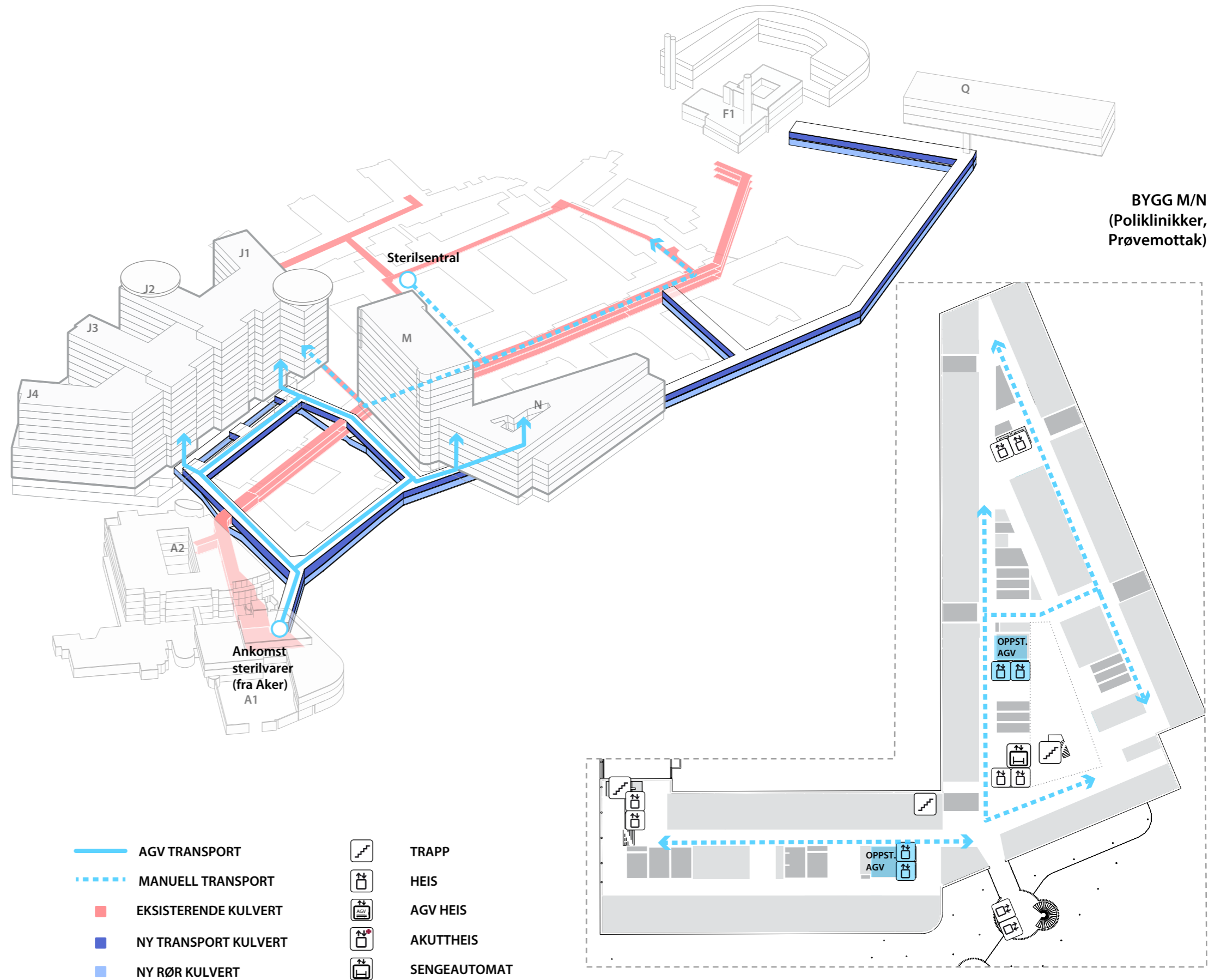

BYGG M/N
(Poliklinikk,
Prøvemottak)

- AGV TRANSPORT
- - - MANUELL TRANSPORT
- EKSISTERENDE KULVERT
- NY TRANSPORT KULVERT
- NY RØR KULVERT
- TRAPP
- HEIS
- AGV HEIS
- AKUTTHEIS
- SENGEAUTOMAT

Flytdiagram

Legemiddel

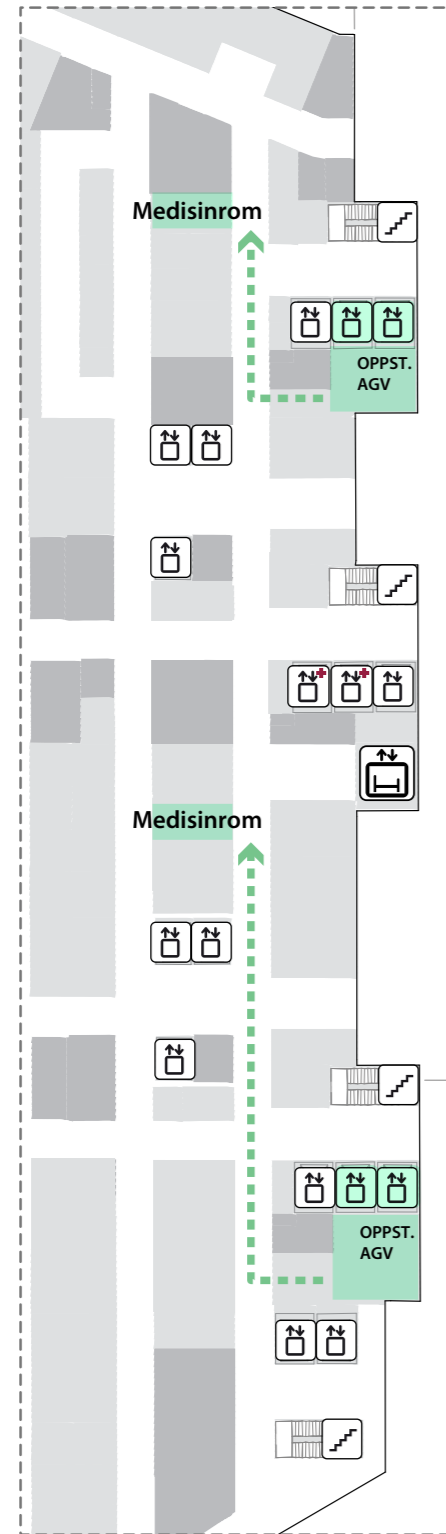

BYGG J
generelt

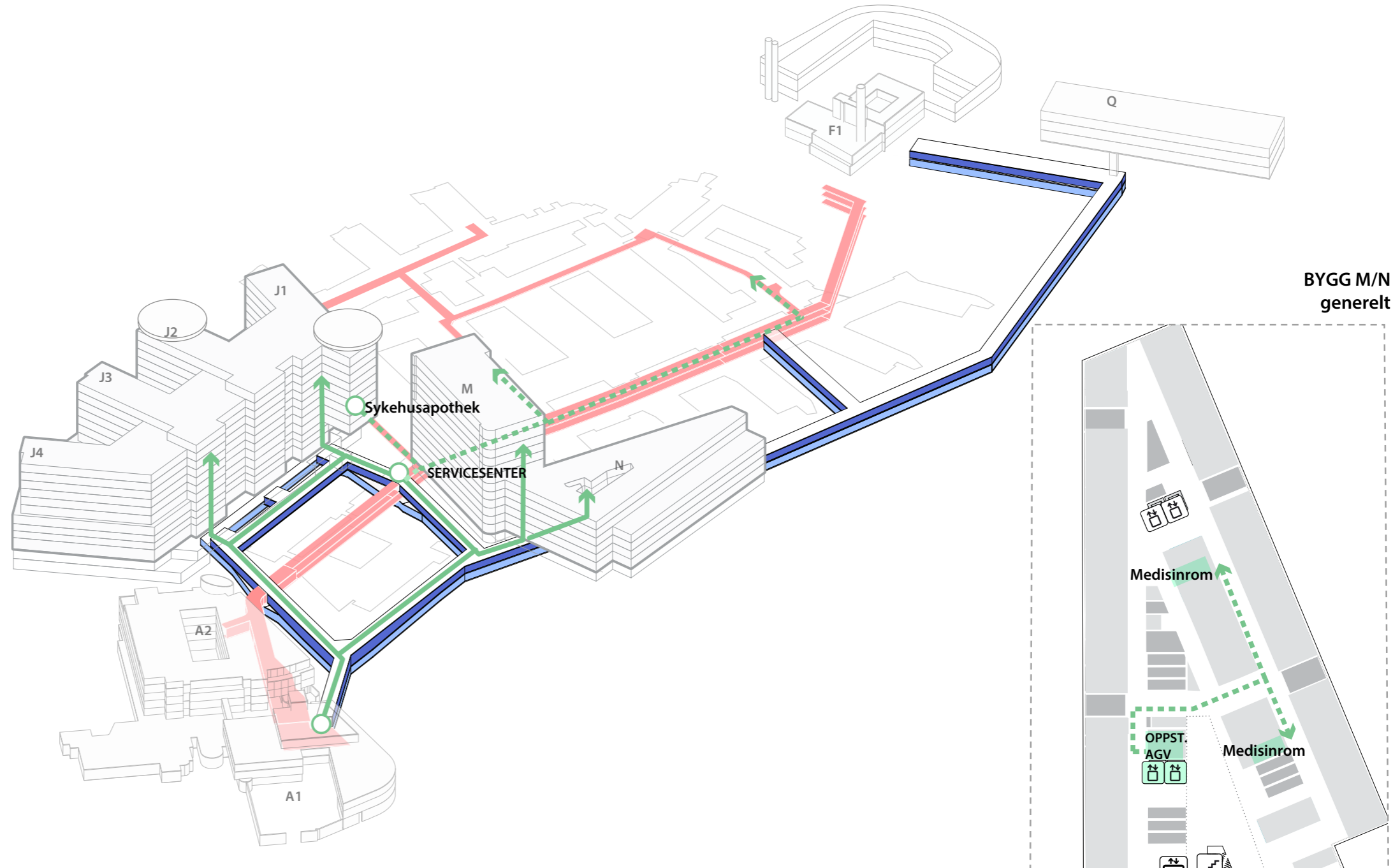

BYGG M/N
generelt

- AGV TRANSPORT
- - - MANUELL TRANSPORT
- EKSISTERENDE KULVERT
- NY TRANSPORT KULVERT
- NY RØR KULVERT
- TRAPP
- HEIS
- AGV HEIS
- AKUTTHEIS
- SENGEAUTOMAT

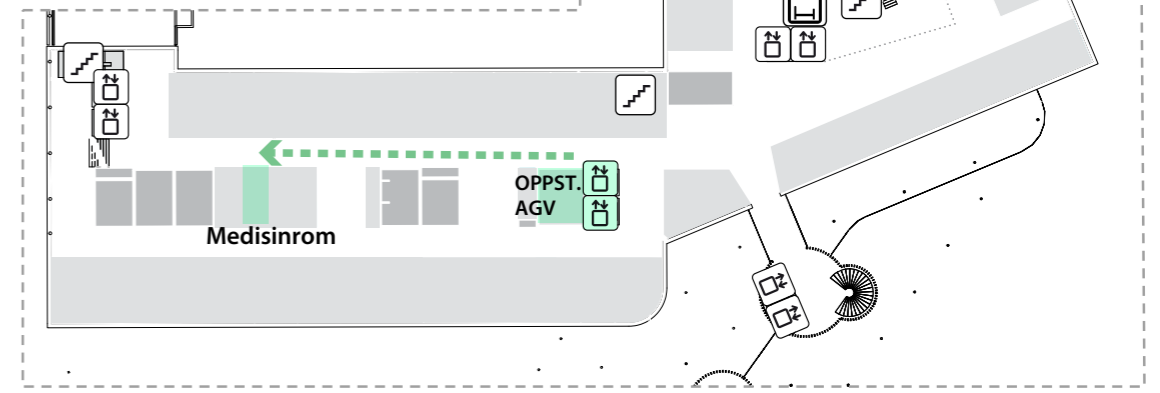

Flytdiagram

Matvarer

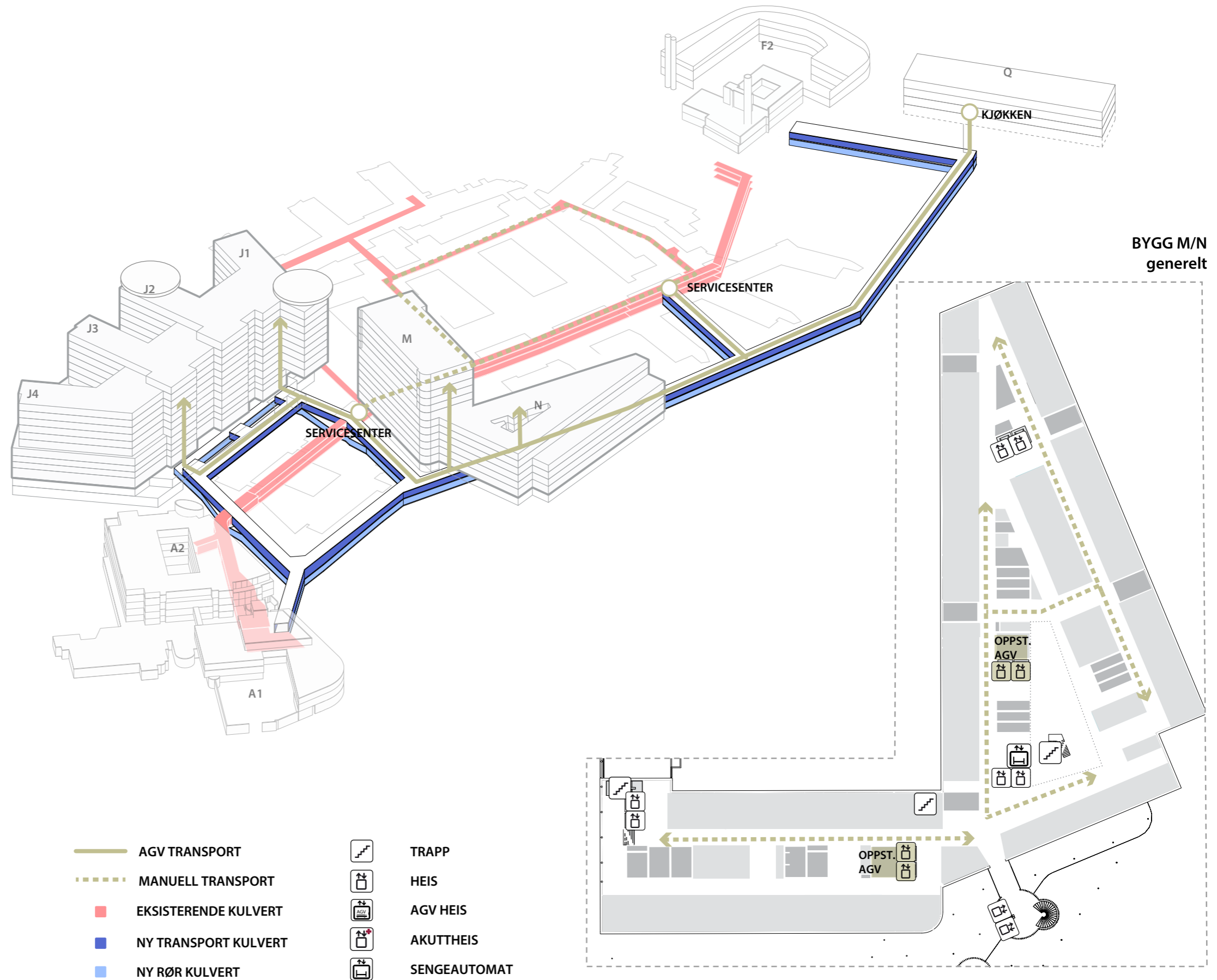
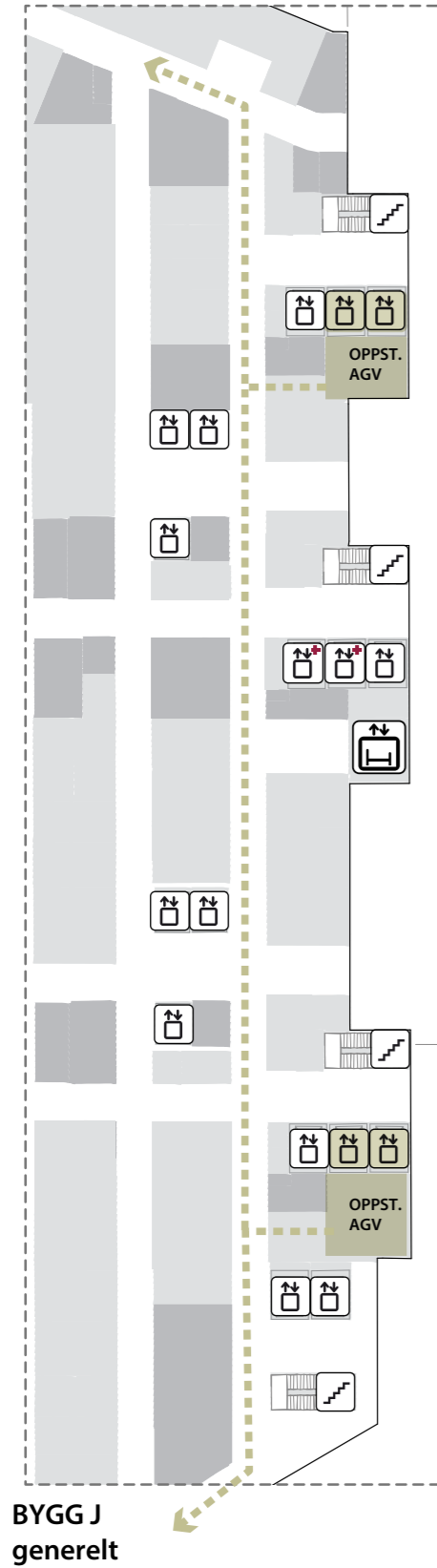

Flytdiagram

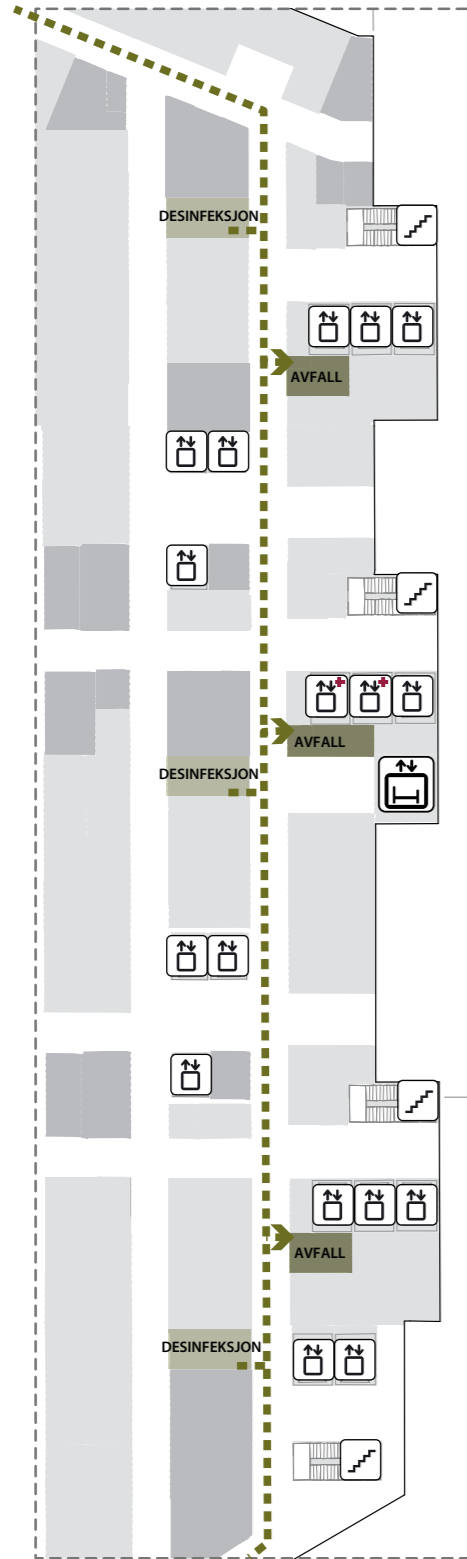

Avfall

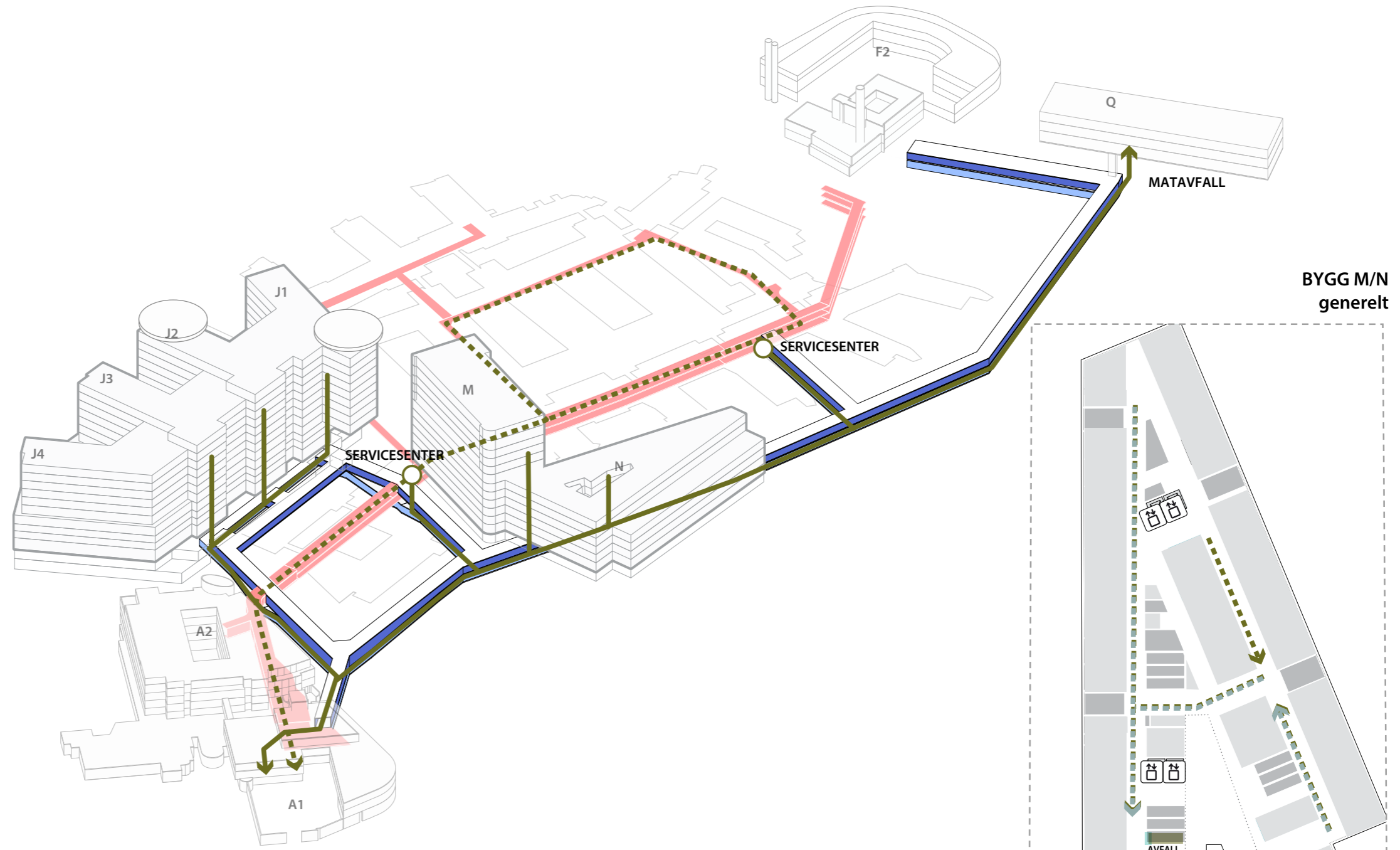

BYGG J
generelt



BYGG M/N
generelt

- | | | | |
|---|----------------------|---|--------------|
|  | SØPPEL-SUG |  | TRAPP |
|  | MANUELL TRANSPORT |  | HEIS |
|  | EKSISTERENDE KULVERT |  | AGV HEIS |
|  | NY TRANSPORT KULVERT |  | AKUTTHEIS |
|  | NY RØR KULVERT |  | SENGEAUTOMAT |

Flytdiagram

Urent tøy

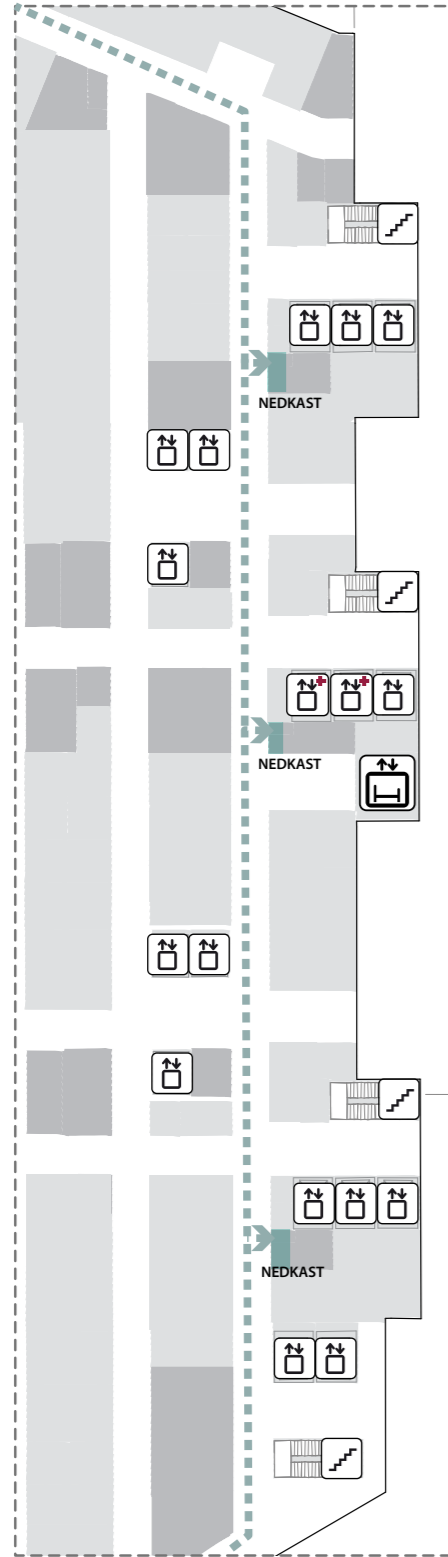

BYGG J
generelt

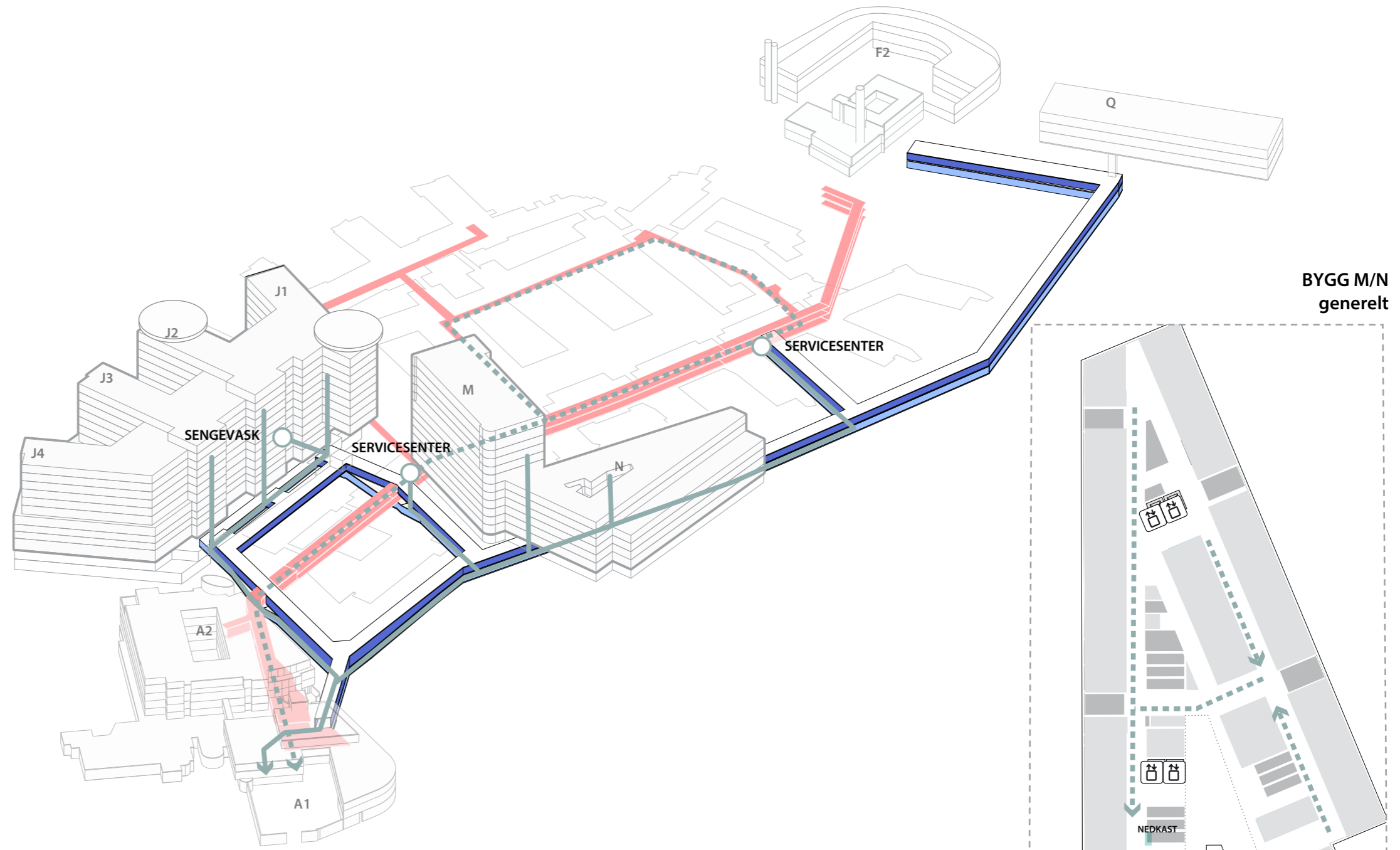

BYGG M/N
generelt

- | | | | |
|---|----------------------|---|--------------|
|  | TØY-SUG |  | TRAPP |
|  | MANUELL TRANSPORT |  | HEIS |
|  | EKSISTERENDE KULVERT |  | AGV HEIS |
|  | NY TRANSPORT KULVERT |  | AKUTTHEIS |
|  | NY RØR KULVERT |  | SENGEAUTOMAT |

Flytdiagram

Akutt

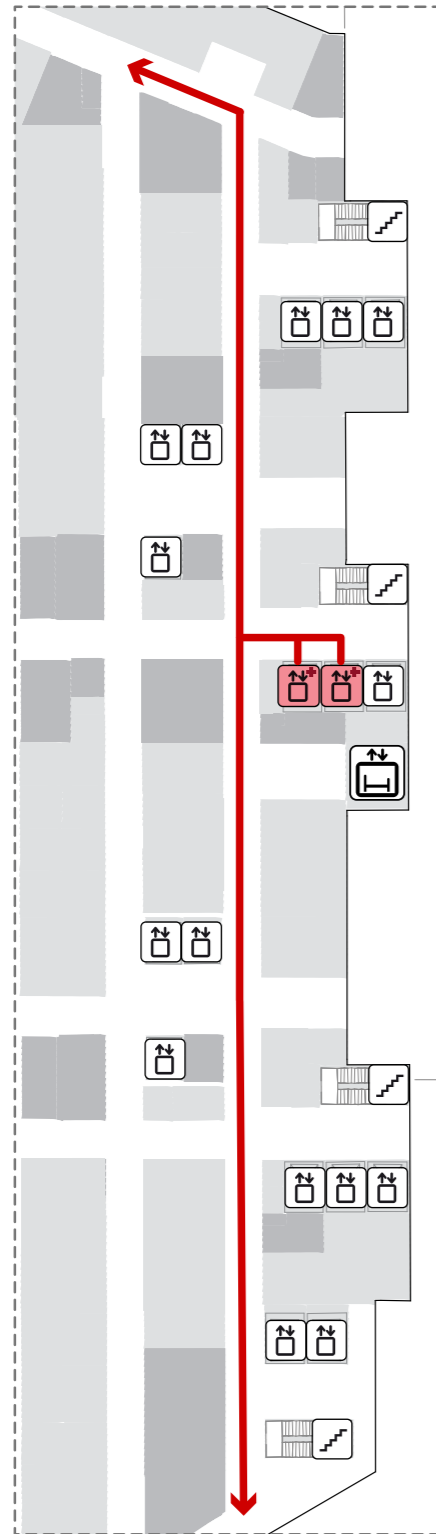

BYGG J
generelt

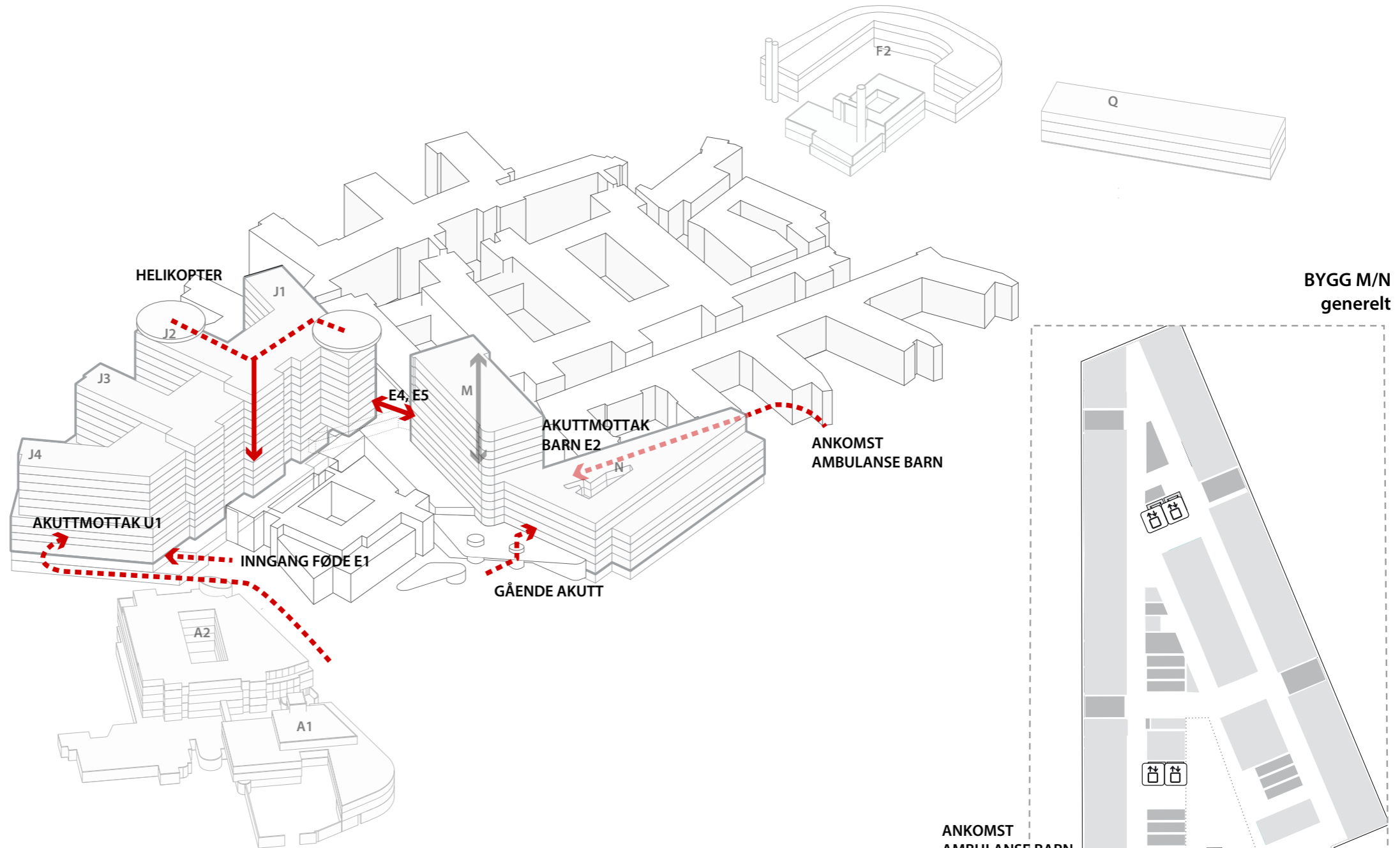

BYGG M/N
generelt

- SIRKULASJON INNE
- - - ANKOMST

- TRAPP
- HEIS
- AGV HEIS
- AKUTTHEIS
- SENGEAUTOMAT

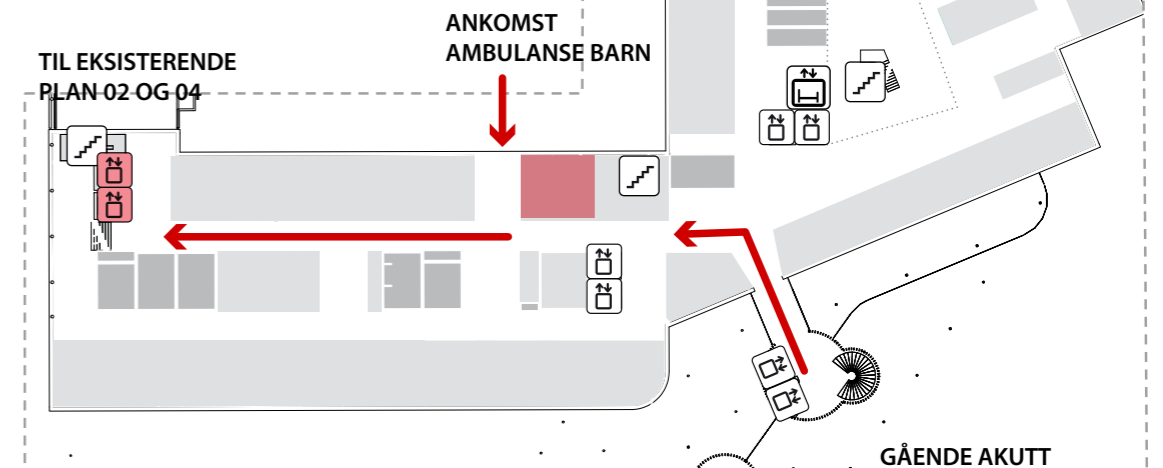

Flytdiagram

Rene/urene senger

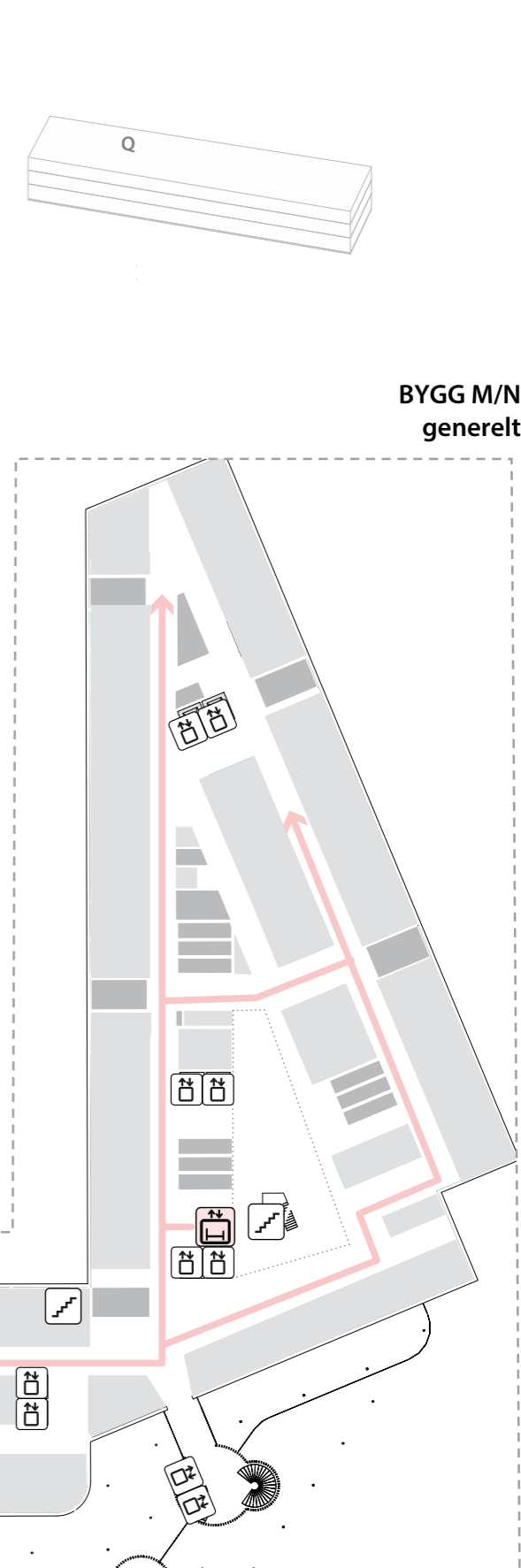
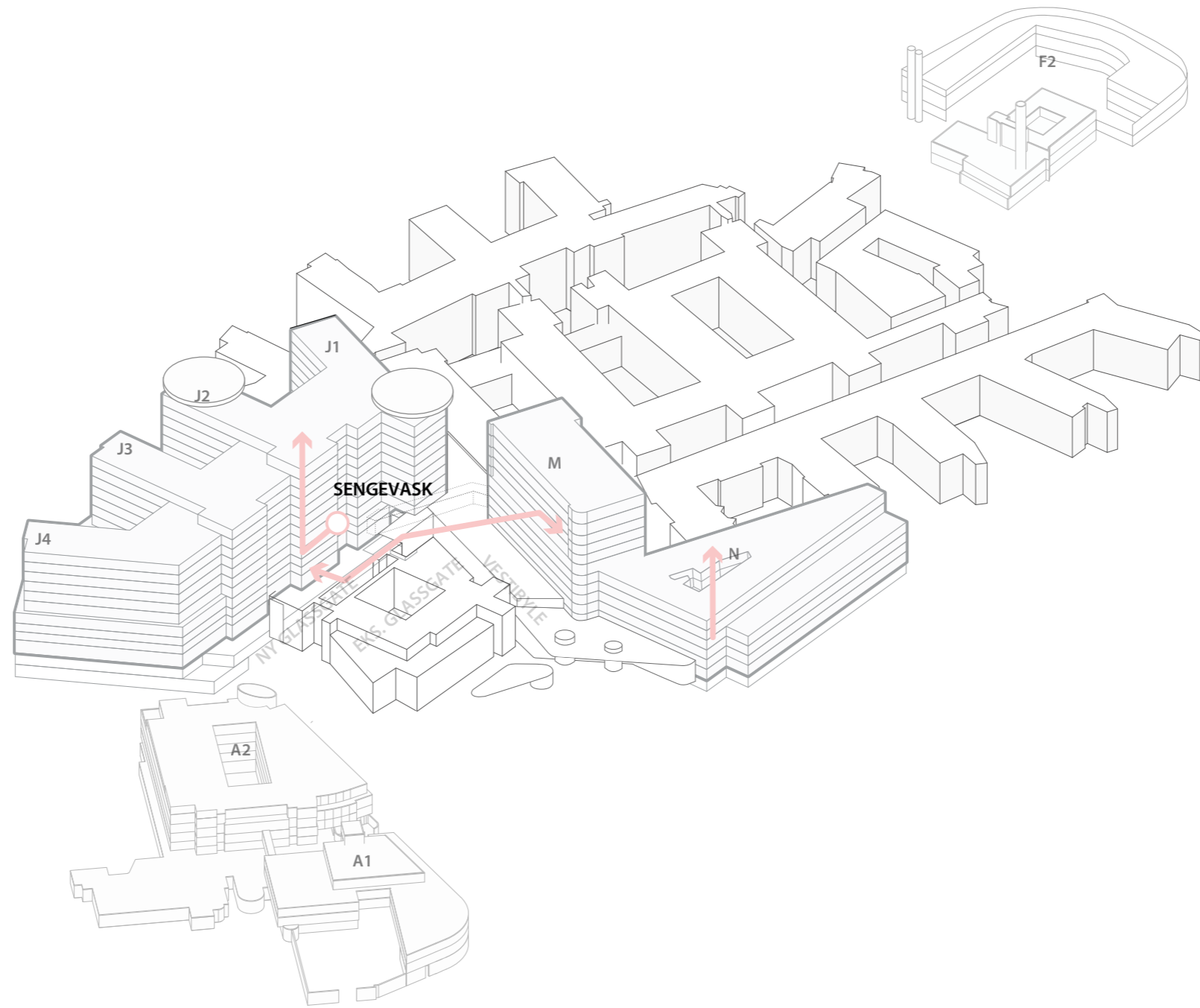
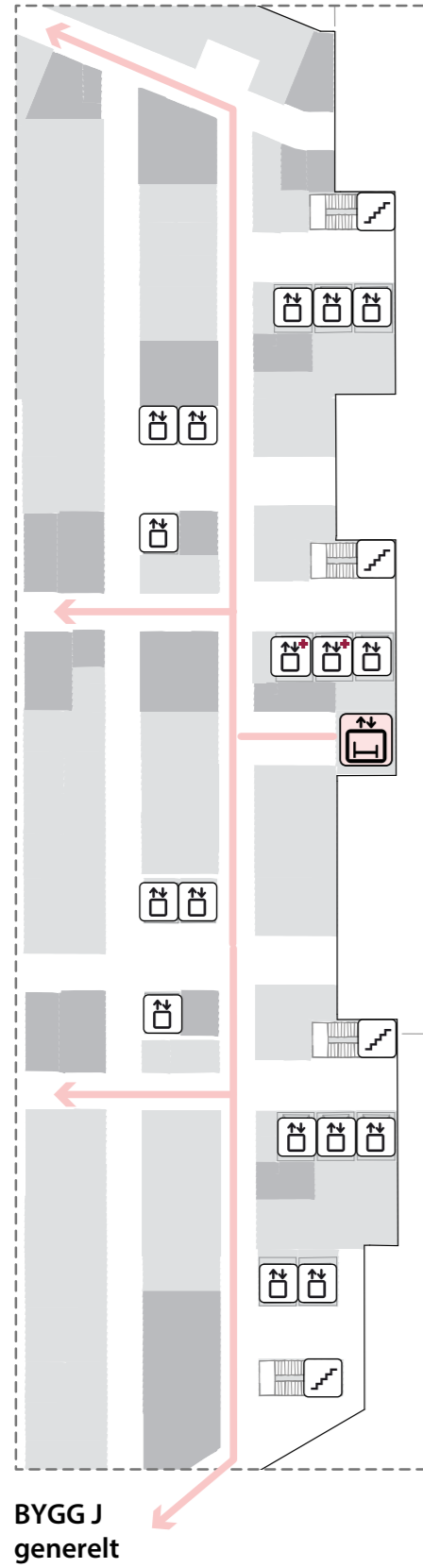

-  SIRKULASJON INNE
-  TRAPP
-  HEIS
-  AGV HEIS
-  AKUTTHEIS
-  SENGEAUTOMAT

Flytdiagram

Gående pasienter og besøkende

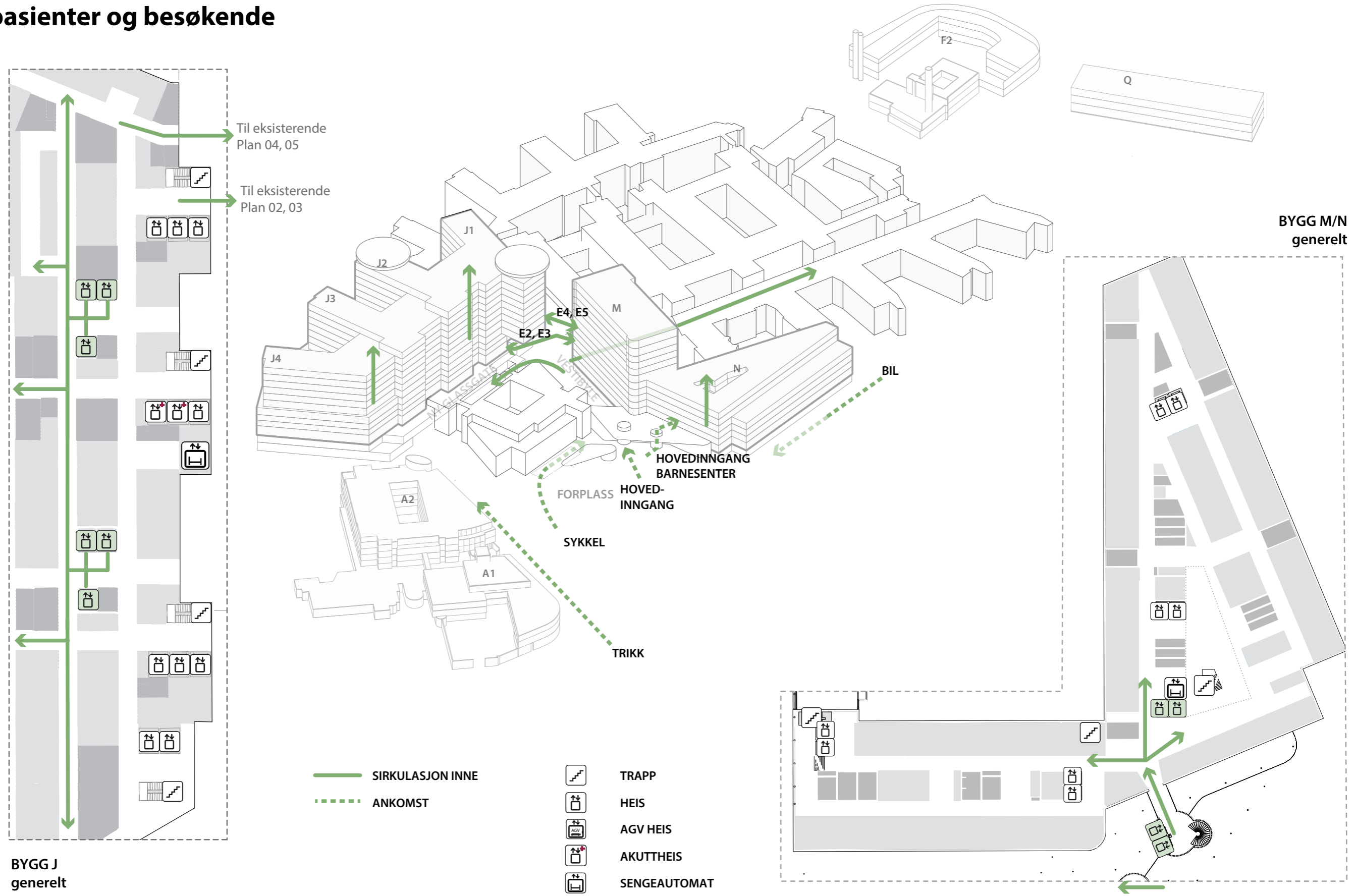

Flytdiagram

Pasienter i senge

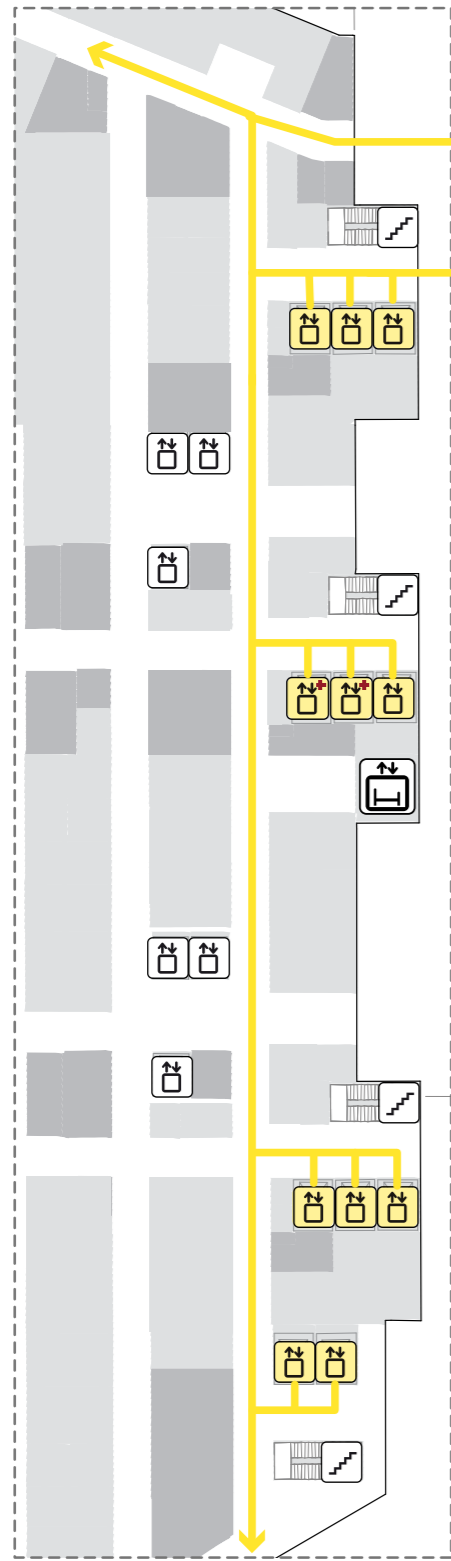



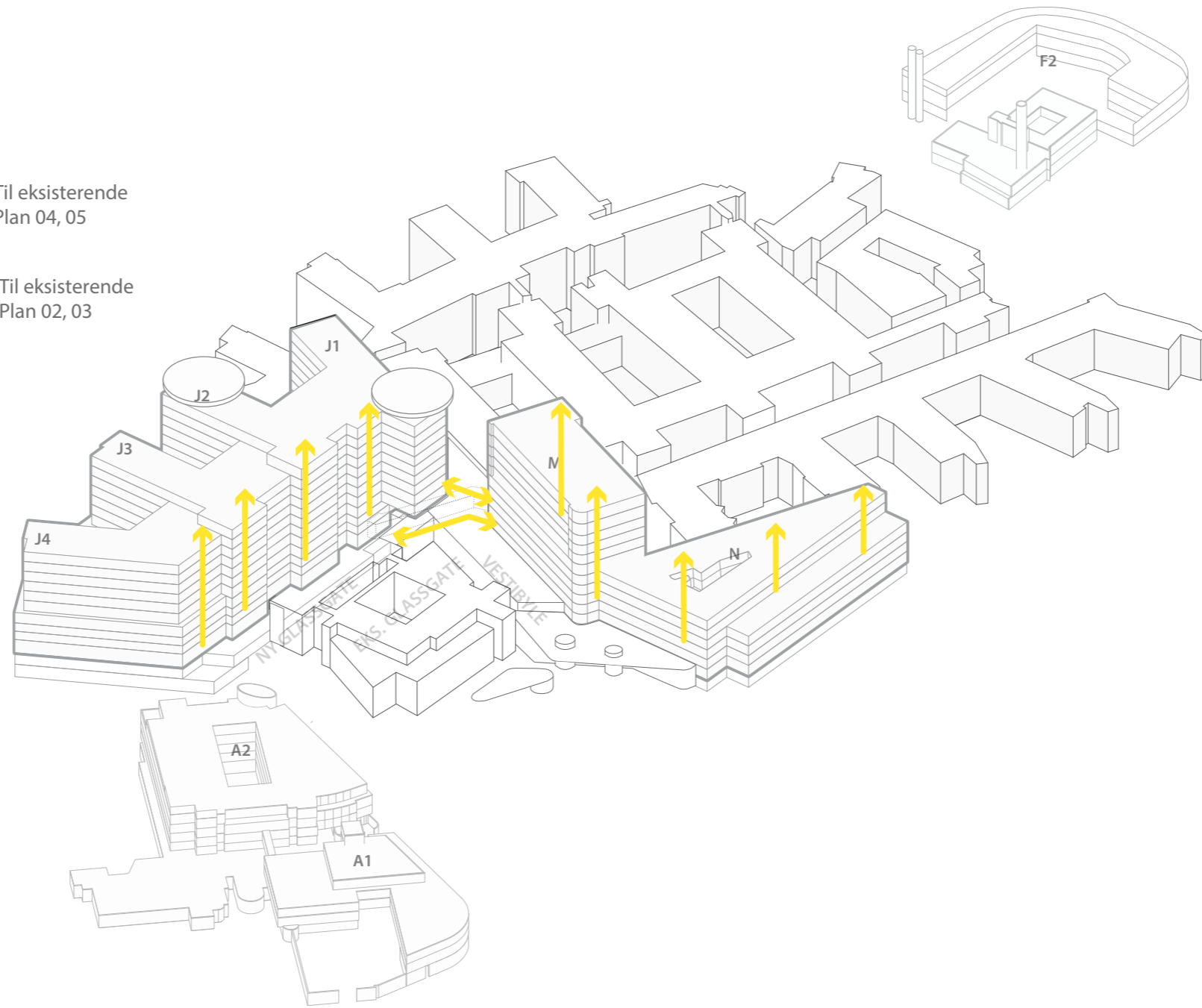

BYGG J
generelt

Til eksisterende
Plan 04, 05

Til eksisterende
Plan 02, 03



— SIRKULASJON INNE

-  TRAPP
-  HEIS
-  AGV HEIS
-  AKUTTHEIS
-  SENGEAUTOMAT

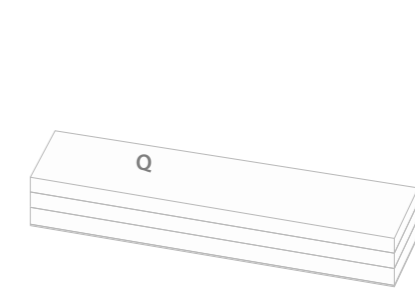

BYGG M/N
generelt

Flytdiagram

Personale

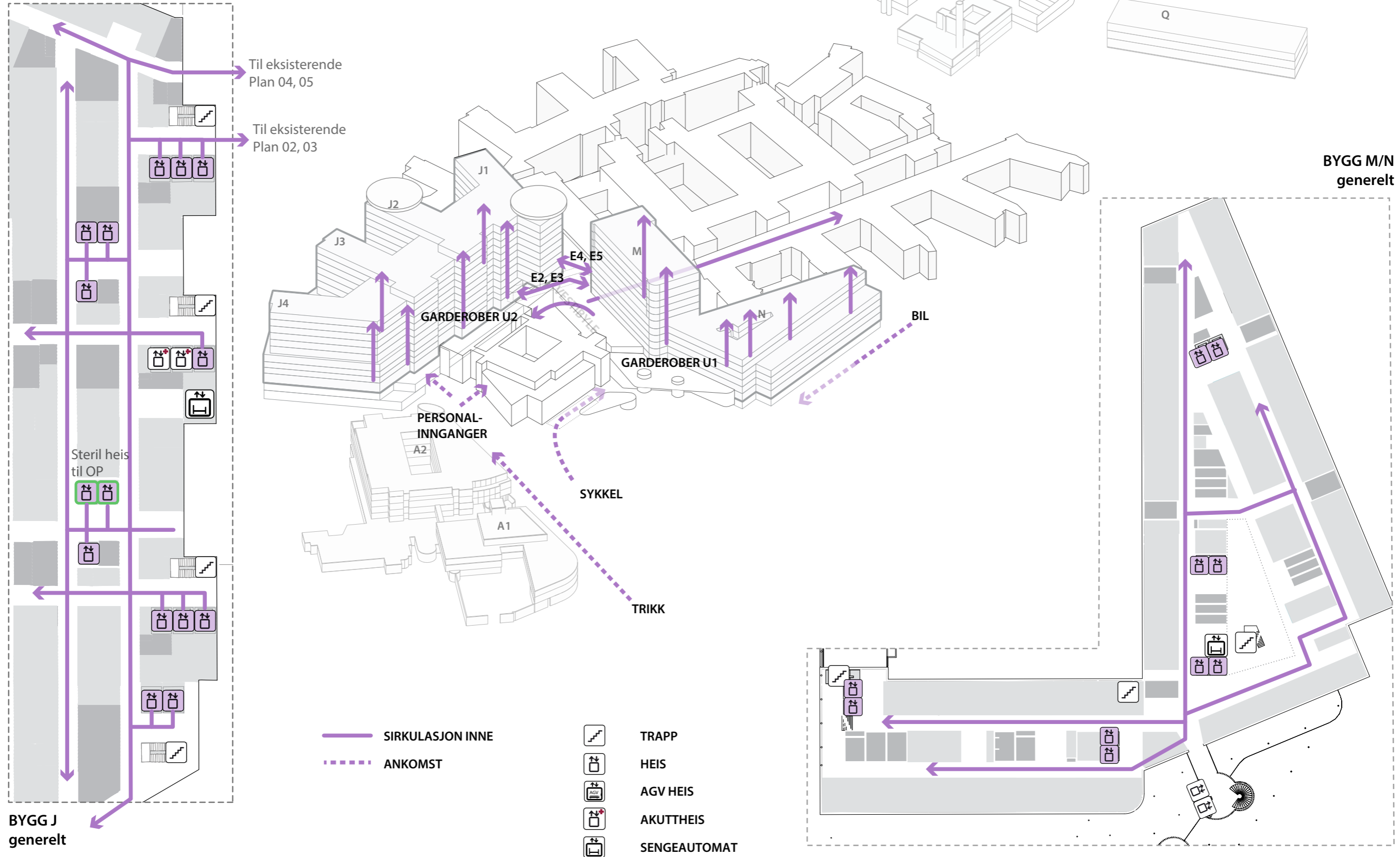

Flytdiagram

Pasientflyt mellom nytt og eksisterende bygg E 04

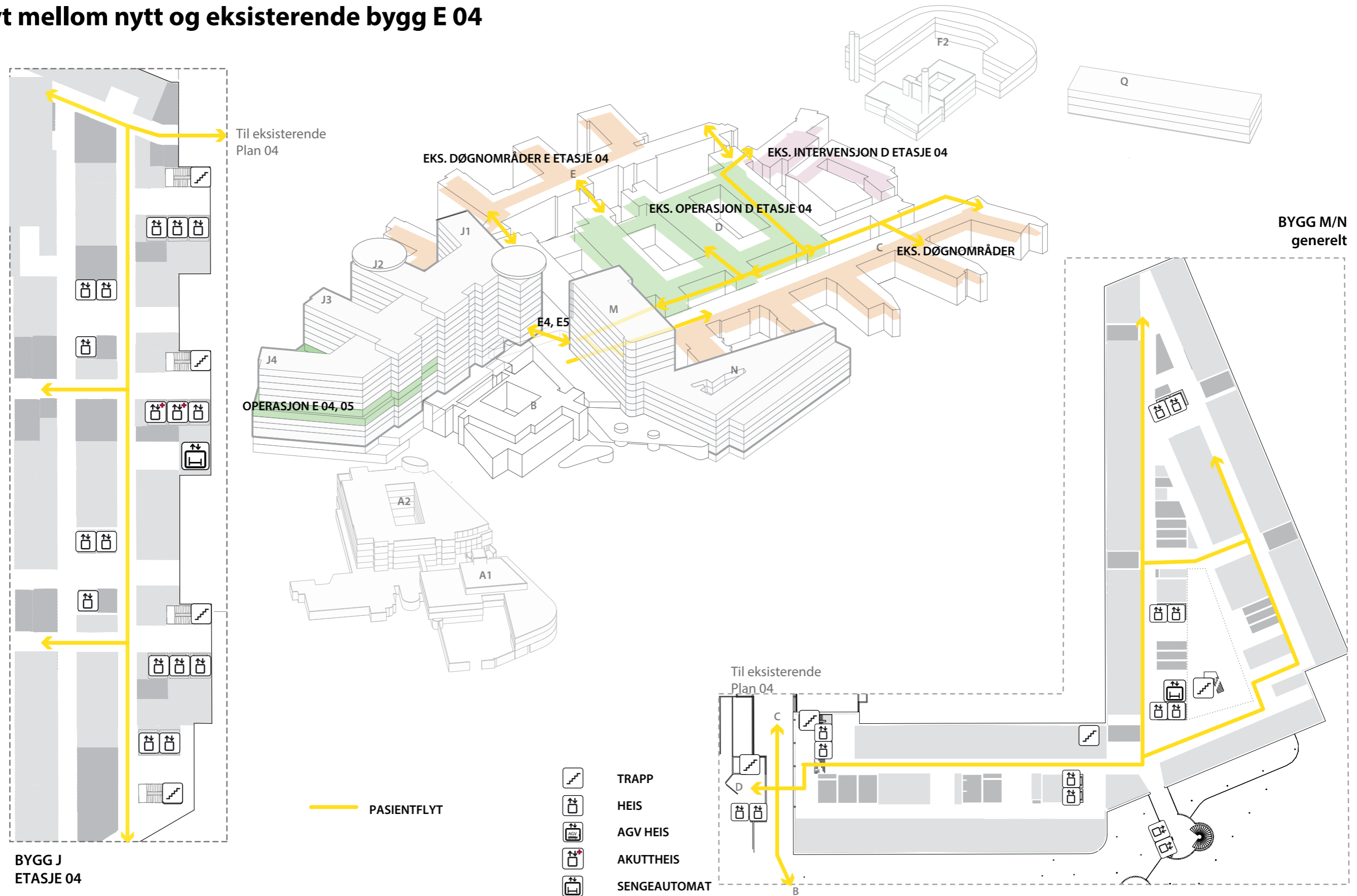

Flytdiagram

Pasientflyt mellom nytt og eksisterende bygg E 02

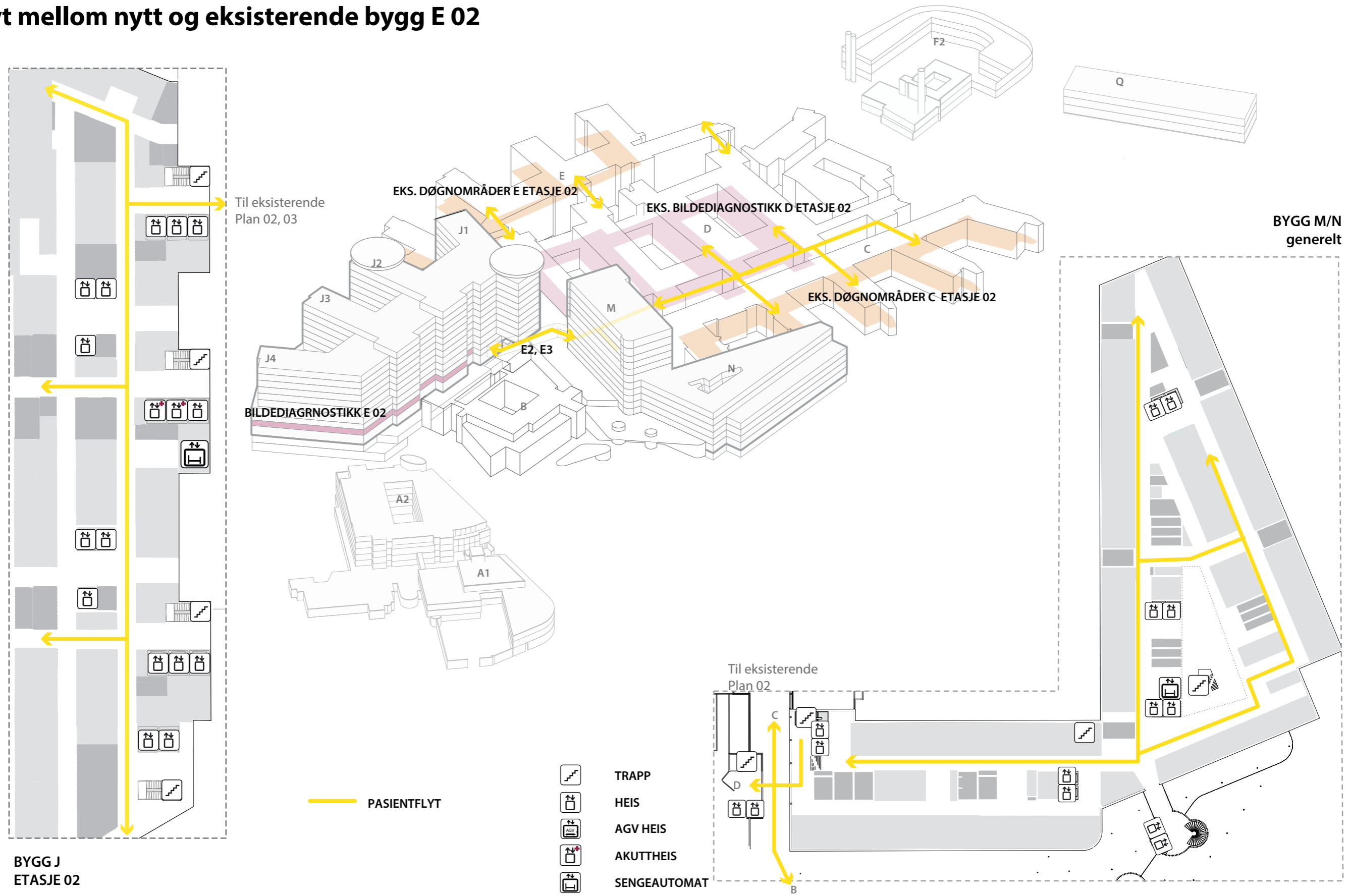

GRUPPE 7.2

NYFØDTINTENSIV

Nye Rikshospitalet

Nyfødtintensiv

KAPASITET OG AREAL I HENHOLD TIL KONSEPTRAPPORT

Funksjon	Kapasitet	Nettoareal
Nyfødtintensiv	42	2.100 m ²
I alt		2.100 m ²

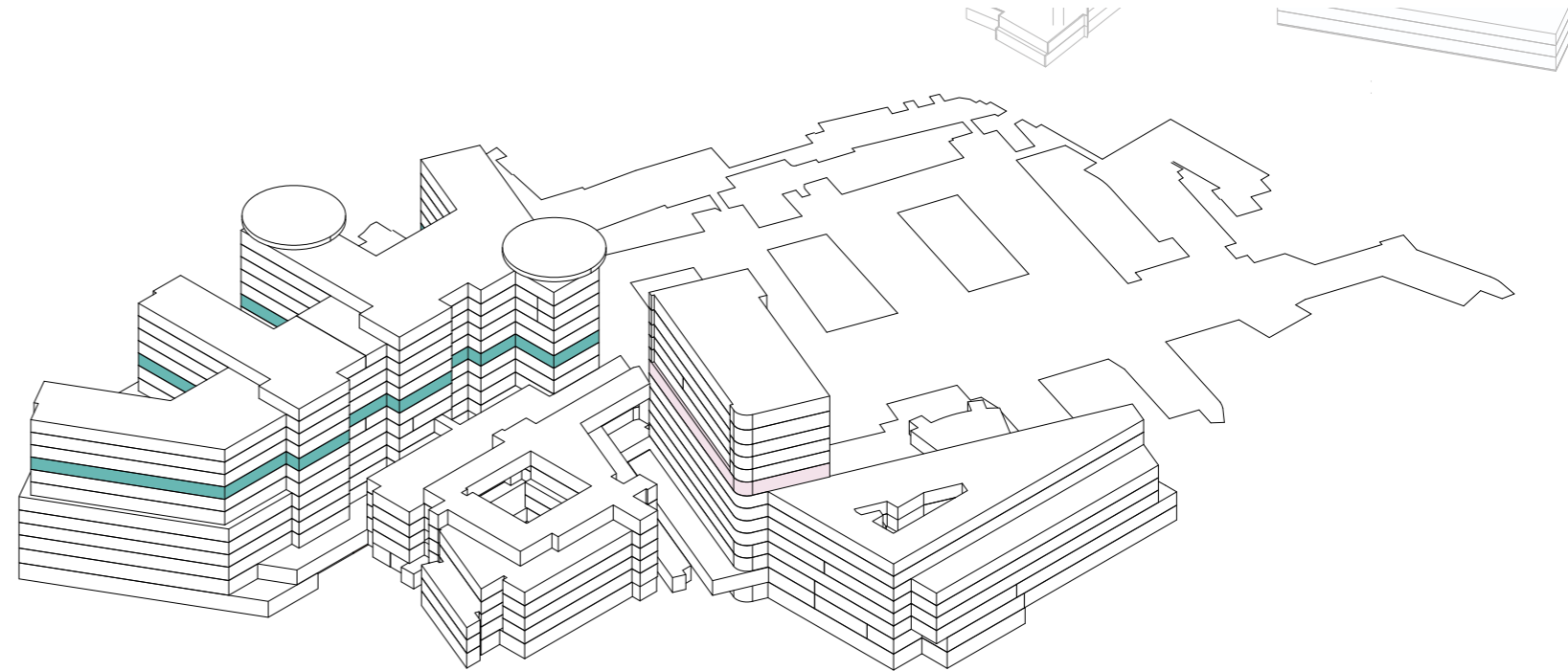

FUNKSJONELLE KRAV

- Enheten skal legge til rette for at barn med behov for høy grad av overvåking og behandling kan samles i ett område og barn i en mer stabil fase i en annen sone.
- Nyfødtintensiv skal utformes slik at barnet kan ivaretas i en familiebasert omsorgsmodell
- Arbeidsstasjonen skal plasseres sentralt med visuell kontakt til pasienter og lett tilgang til kollegastøtte
- Lager og forsyning skal plasseres i kort gangavstand for de ansatte

Sammenhenger

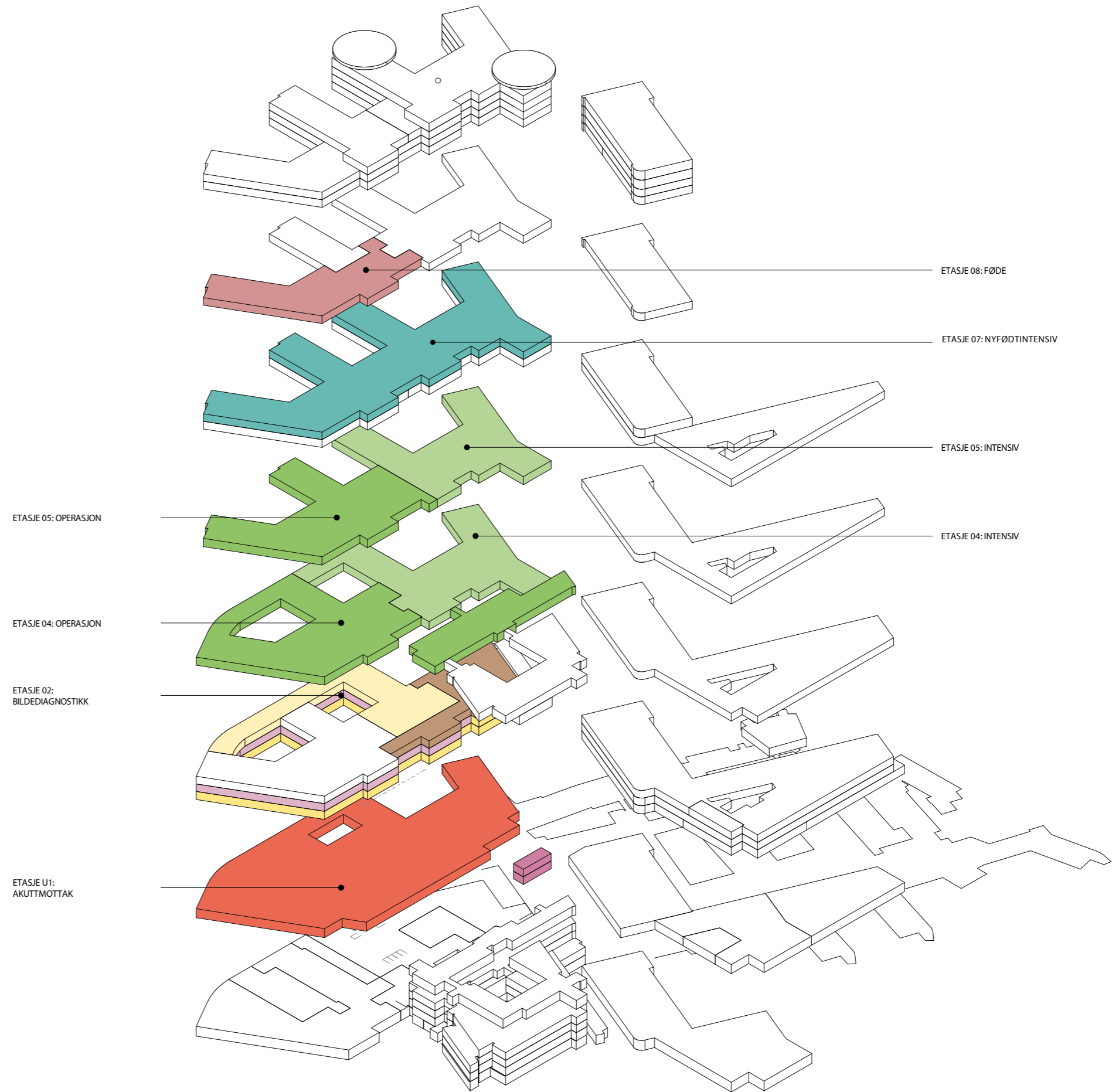

Nyfødtintensiv

Etasje 07

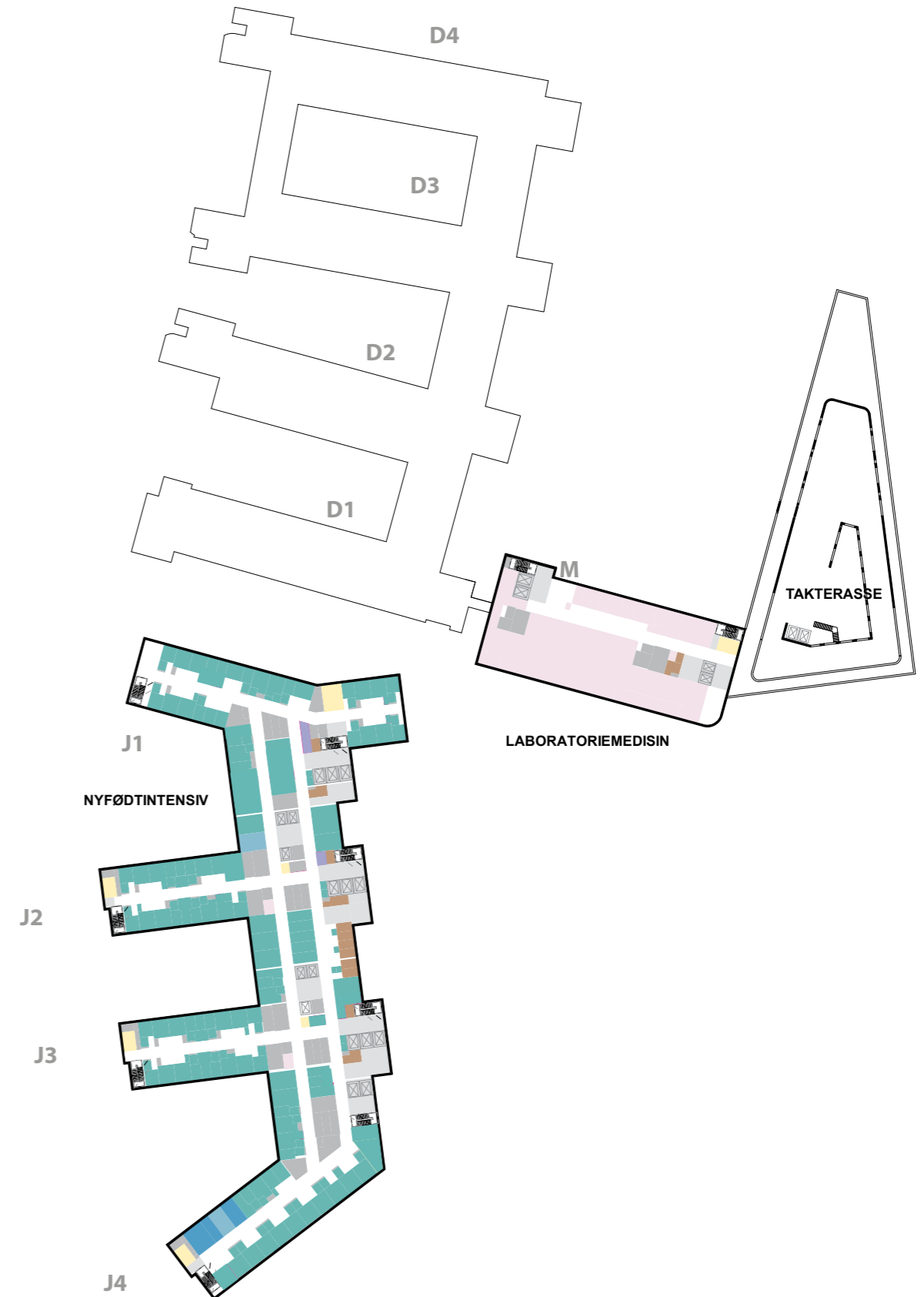
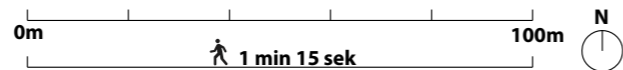
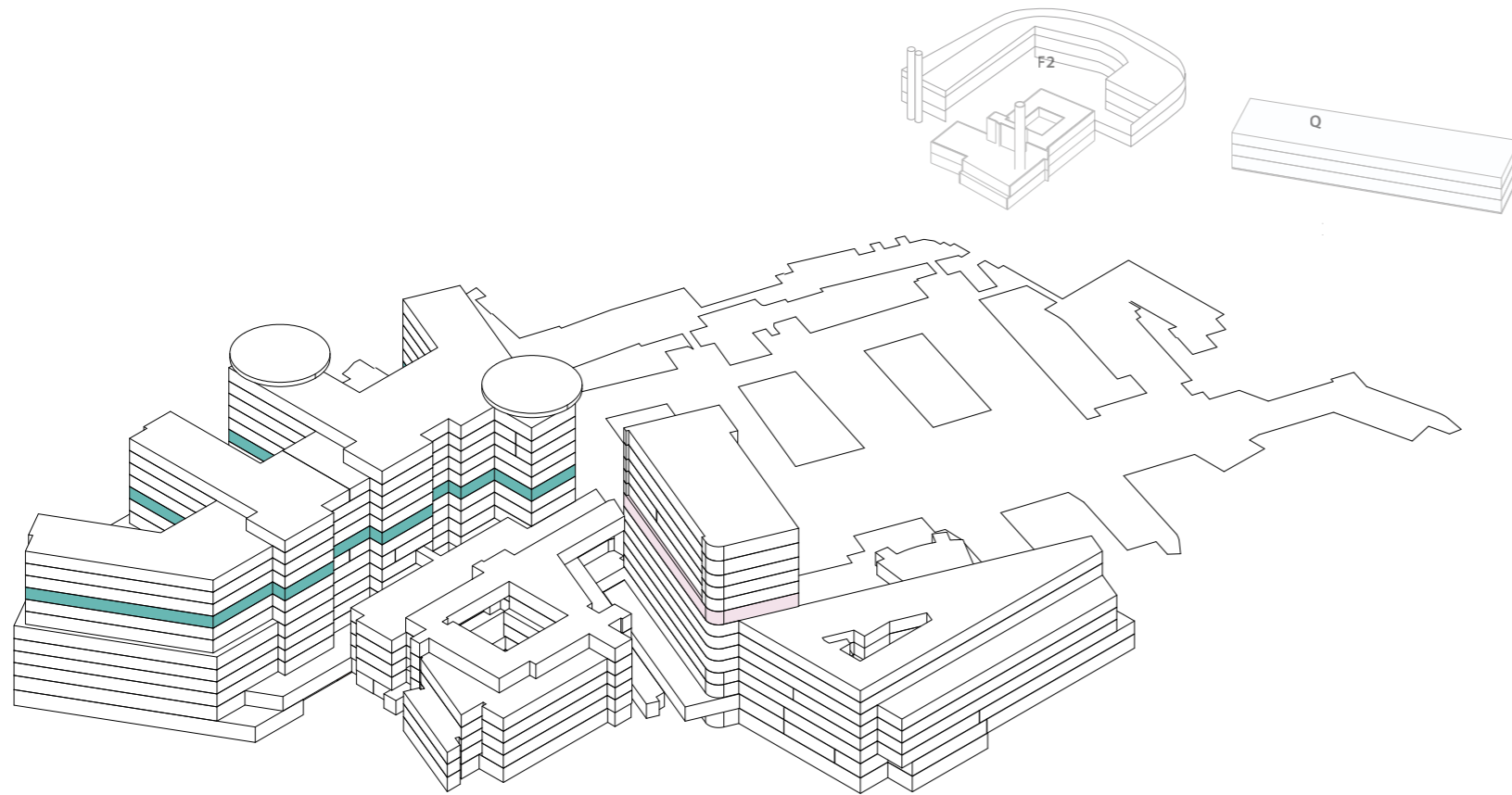

Nyfødtintensiv plan 07

ENDRINGER ETTER MØTE 03 AKTIVITET C

FØR

NÅ

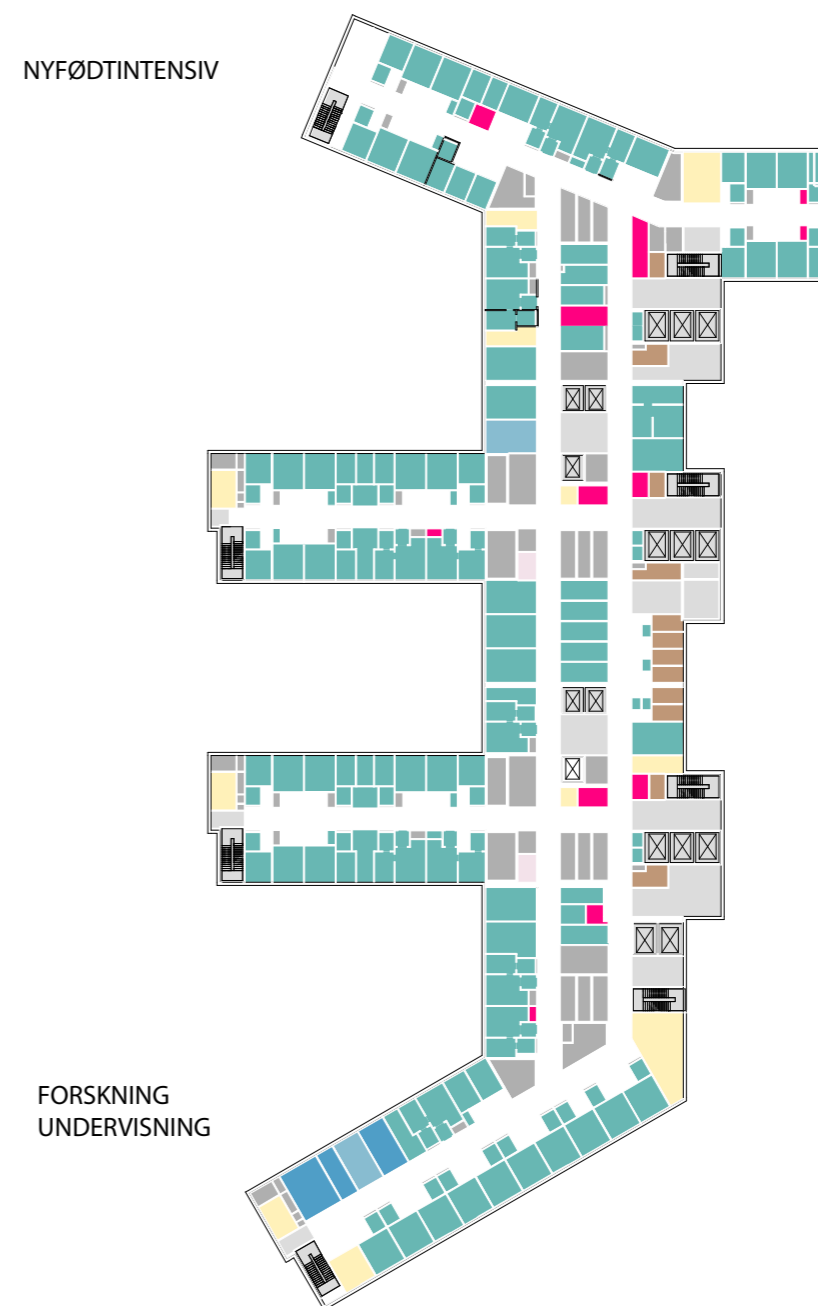
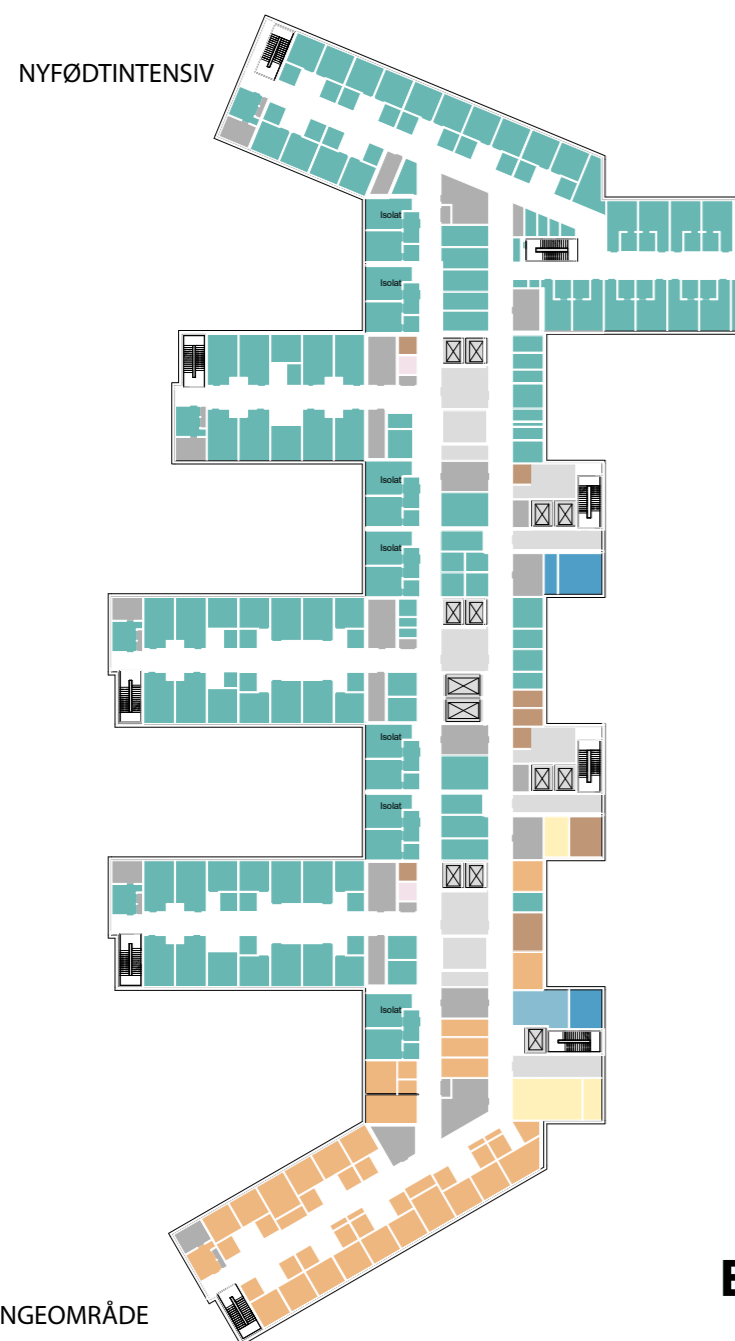

Endringer siden møte 03 akt C

- Bygg J er endret fra 5 til 4 lameller
- Kjernen er blitt bredere
- Sengeområdet er flyttet ut av etasjen

Plan 07

Plassering funksjoner

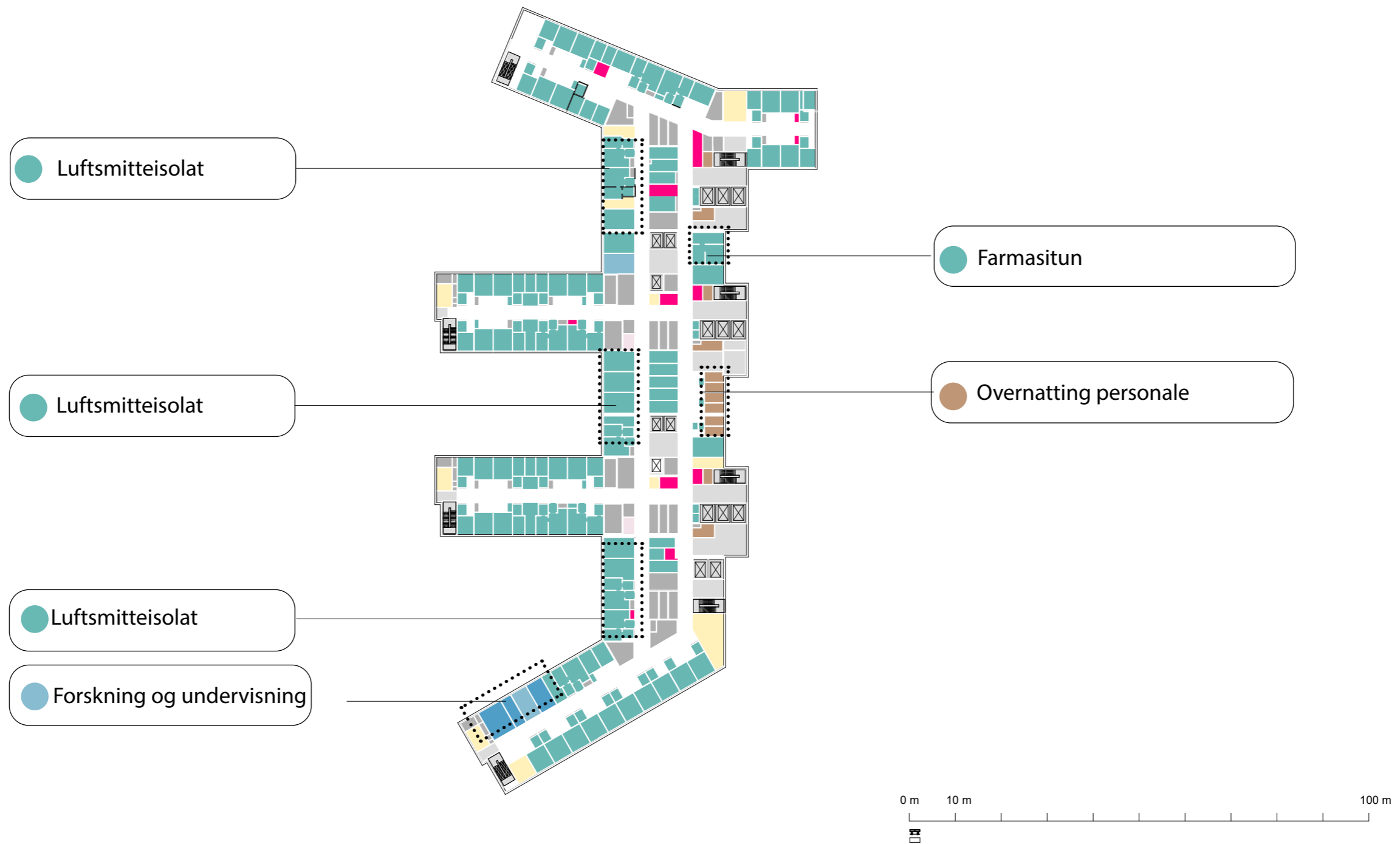

Plan 07

Plassering funksjoner



Nyfødtintensiv

- Intensivplasser fordelt i bygget i kluster med støtterom mellom.
- Et kluster består av 4 intensivplasser og overnatting pårørende
- Luftsmitteisolat fordelt mellom lamellene

Medvirking Nye Aker og Nye Rikshospitalet Utforming av funksjonsområder

Uke 43 og 44, 2021

HELSE  SØR-ØST

Agenda

- Velkommen og opprop
- Plan for medvirkningsprosessen
- Overordnet status i prosjektet
- Status funksjonsplassering
- Oppsummering av dagens møte og veien videre
- Eventuelt

Nye Aker/Nye Rikshospitalet Plan for medvirkningsprosessen

Uke 43 og 44, 2021

HELSE  SØR-ØST

Medvirkningsprosessen

Spørsmål som skal besvares i D:

- ✓ Er funksjonen riktig plassert i bygget(ne)?
- ✓ Er rommene innen funksjonen riktig plassert i forhold til hverandre?
- ✓ Er krav til arbeidsflyt ivaretatt?
- ✓ Er aktuelle rom for funksjonen identifisert?

Innredning og funksjonskrav for unike rom gjøres i detaljprosjektet (med medvirkning).

Standardromskatalogen fra hovedaktivitet B ferdigstilles i parallell med hovedaktivitet D.

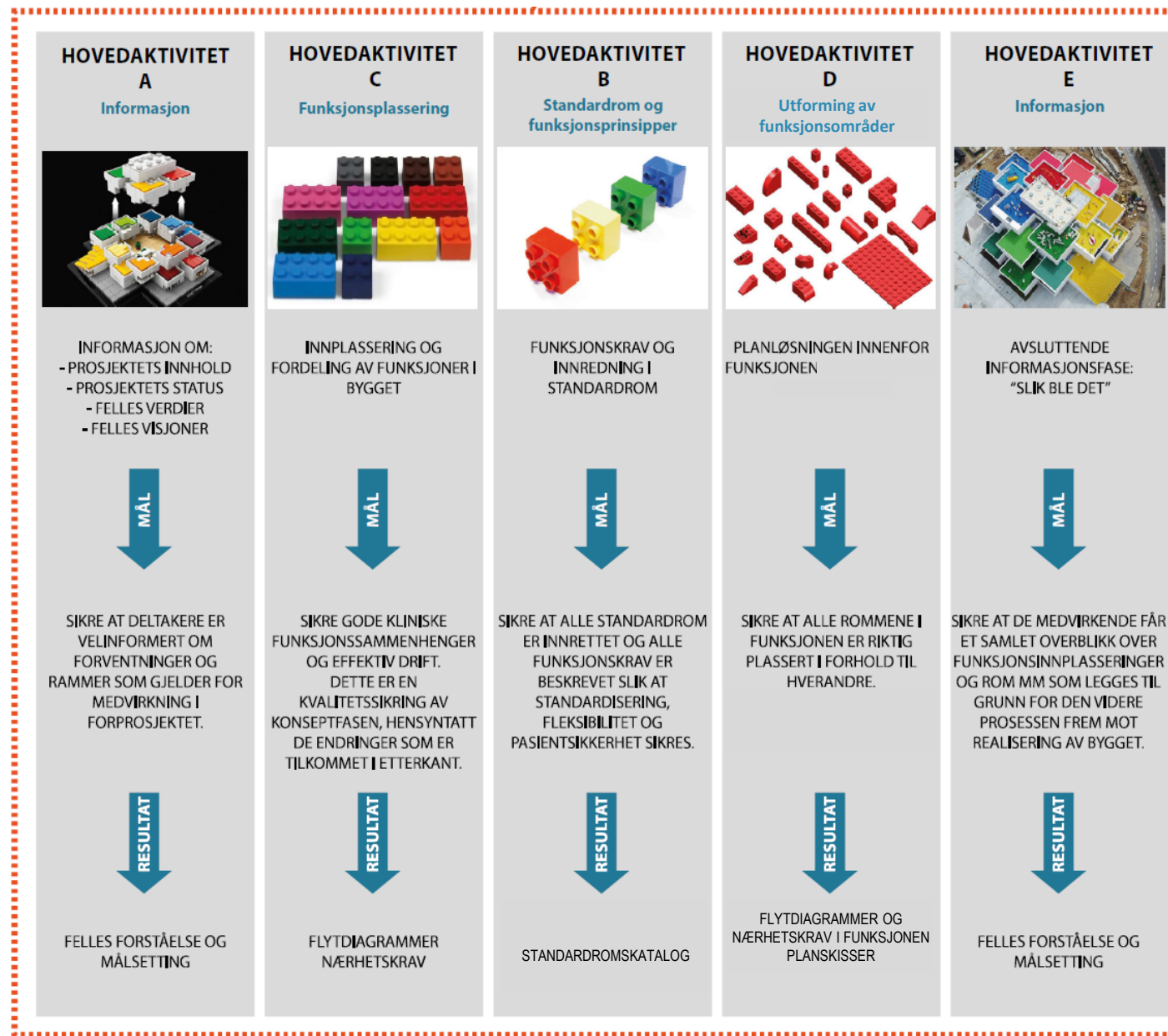

Medvirkning i detaljprosjektet

- Formålet med forprosjektfasen er å etablere et beslutningsunderlag til B4-beslutning
- Resultatet av arbeidet er forprosjektrapport med beskrivelser, skisser, økonomiske analyser og vedlegg
- Etter B4 beslutning starter detaljprosjektet som sammen med bygging, og testing og overlevering utgjør gjennomføringsfasen av prosjektet
- Medvirkning i detaljprosjektet er knyttet til:
 - Detaljering av enkeltrom som underlag for de som skal bygge sykehuset
 - Innredning og funksjonskrav for unike rom
 - Anskaffelse av utstyr
- Det vil bli orientert om videre arbeid i møteserie E

Møte C4 og hovedaktivitet D – fire møter med ulik fokus



Møteserie 1

Møteserie 2

Møteserie 3

Møteserie 4

Akt E

Fastlegge funksjonsplasseringer

Fastlegge løsninger innenfor funksjon

Tema i møte C4/D1:

- Status for prosjektutvikling
- Oppdatert funksjonsplassering, inkl. endringer per medvirkningsgruppe
- Plan for gjenværende del av forprosjektet
- Eventuelle utestående / uavklarte saker

Tema i møte D2:

- Oppfølging etter møteserie 1
- Oppdatert funksjonsplassering
- Plassering av rom innenfor funksjonen med fokus på arbeidsflyt

Tema i møte D3:

- Oppfølging av møteserie 2
- Oppdatering av funksjons- og romplassering

Tema i møte D4:

- Vise løsning for forprosjektet
- Identifisering av saker som håndteres i detaljprosjektet

Tema hovedaktivitet E:

- «Slik ble det» – resultatet av forprosjektet
- Plan for neste fase

Noen milepæler i forprosjektet

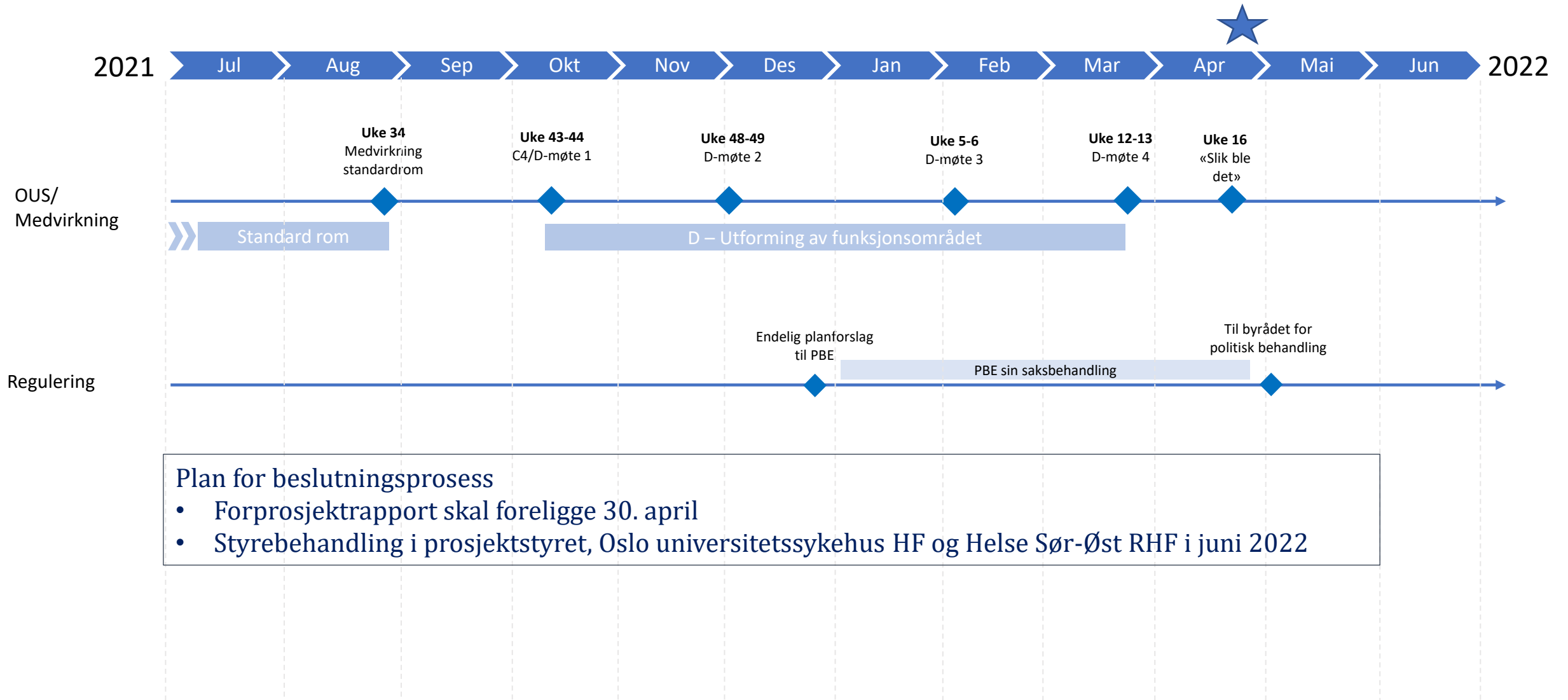

Regulering

Nye Aker og Nye Rikshospitalet

HELSE  SØR-ØST

Arbeidet med regulering pågår parallelt med prosjektutviklingen

- Utviklingen av Nye Aker og Nye Rikshospitalet krever nye reguleringsplaner
- Som del av arbeidet med regulering utarbeides konsekvensutredning for virkninger for miljø og samfunn
- Vår dokumentasjon kalles *planforslag*

Gjennomførte oppgaver

- Planforslagene for Nye Aker og Nye Rikshospitalet ble oversendt plan- og bygningsetaten i Oslo (PBE) desember 2020
- Lagt ut på offentlig ettersyn og høring 12. april 2021, med frist primo juni
- Begge prosjektene er bearbeidet for å imøtekomme merknader og innsigelser (Riksantikvaren)

Videre plan

- Oppdatering av planforslagene (etter bearbeiding av prosjektene) pågår og revidert planforslag skal oversendes PBE før jul 2021
- Saksbehandling i PBE våren 2022
- Før oversendelse til politisk behandling før sommer 2022

- Les mer om regulering på: [Reguleringsprosessen - Helse Sør-Øst RHF \(helse-sorost.no\)](https://helse-sorost.no)
- Planforslaget, høringsuttalelser, korrespondanse etc. finnes på saksinnsyn hos PBE, Oslo kommune

Overordnet status

Nye Aker

HELSE  SØR-ØST

Nye Aker sykehus er videreutviklet

- Det har siden i sommer blitt gjennomført noen endringer for byggene ved Nye Aker.
- Bakgrunnen er innsigelse fra Riksantikvaren, høringsuttalelser fra offentlig ettersyn av reguleringsplanen og prosjektutvikling som følge av funksjonelle avklaringer.

PHA sør

- Det pågår videreutvikling av byggene for PHA sør for Sinsenaksen knyttet til støy og funksjonelle uteområder.

PHA midt

- Nybyggene for PHA i Sinsenveien 76 (tidl. Refstad transittmottak) justeres for å imøtekomme innsigelse fra Riksantikvaren.
 - Nordre bygningsfløy bevares (var foreslått revet)
 - Nytt bygg nord på tomten
 - Tilbygg sør i Sinsenveien 76 blir maks. én etasje

PHA Nord

- Et nytt bygg som danner et gårdsrom sammen med Bygg 12 og øvrige bygg i nord

Somatikk - basen og høyhus

- Det pågår optimalisering av funksjonsplassering i behandlingsbygget og i høyhusene .
- Fasade mot bygg 60 er justert for å sikre arealer for ambulanseshall.
- Pågår dialog med PBE om uttrykk og fasader for alle bygninger.

Vare og distribusjonsentral

- Optimalisering av bygg og uteområder pågår.

Fasade Akerløperen

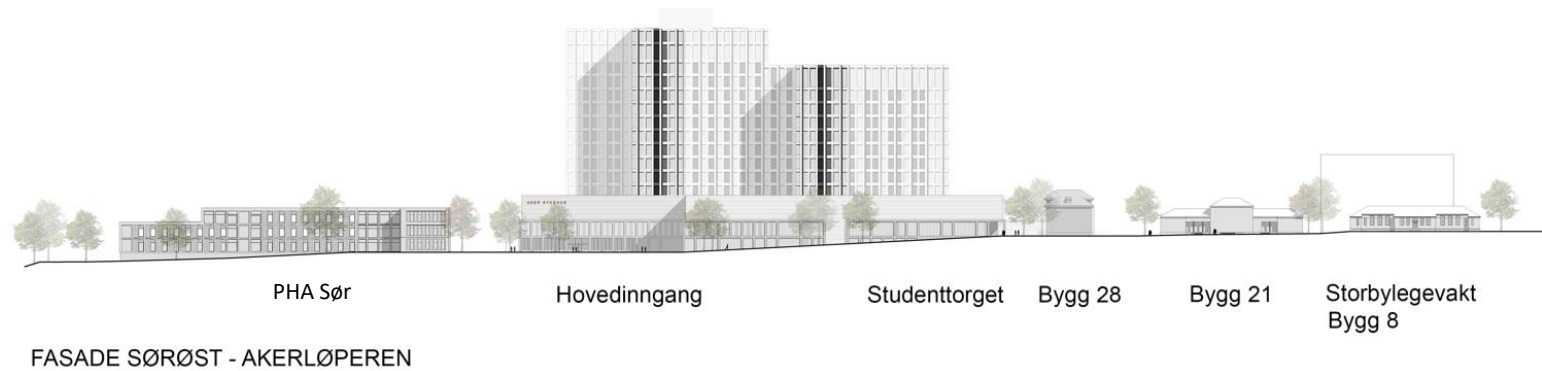

Fasade Sinsenaksen



FASADE SØRVEST - SINSENAKSEN

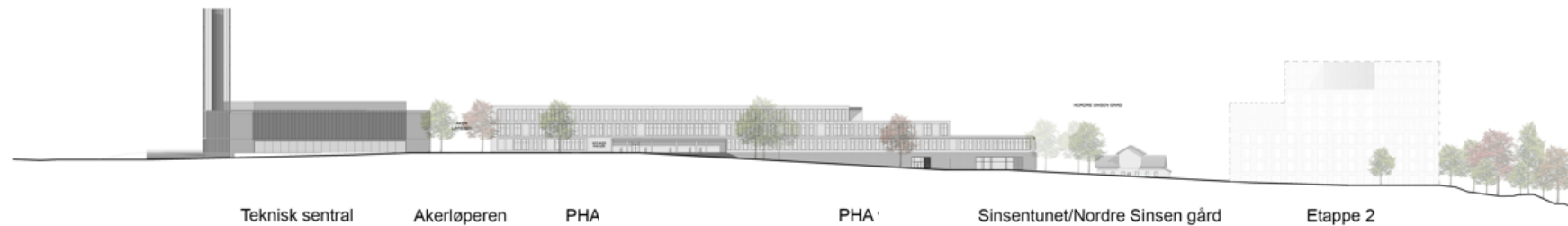

FASADE NORDØST - SINSENAKSEN

Overordnet status

Nye Rikshospitalet

HELSE  SØR-ØST

Nye Rikshospitalet er videreutviklet

- Det er siden i sommer gjennomført flere endringer for byggene ved Nye Rikshospitalet.
- Bakgrunnen er innsigelse fra Riksantikvaren, høringsuttalelser fra offentlig ettersyn av reguleringsplanen og prosjektutvikling som følge av funksjonelle avklaringer.

Bygg J

- Plassering av hovedfunksjonene er videreført
- Endret geometri (bl.a. fra fem til fire lameller) for å bedre lysforhold, optimalisere tekniske arealer og forbedre arealdisponering
- Innebærer justeringer på enkelte plan

Bygg Q

- Nytt bygg mot nord med universitet, møte – og kontorfasiliteter

Bygg M og N

- Endret geometri på bygg N for å imøtekomme innsigelse fra Riksantikvaren
- Nytt inngangsområde som ivaretar ønsket om egen inngang for barn og ungdom
- Funksjonsplassering i bygg N er videreutviklet for å samle barn og ungdom
- Funksjonsplasseringer i bygg M er i hovedsak videreført

Bygg A

- Etablering av samlet varemottak.

Bygg M og N er endret som følge av innsigelse

Tidligere utforming

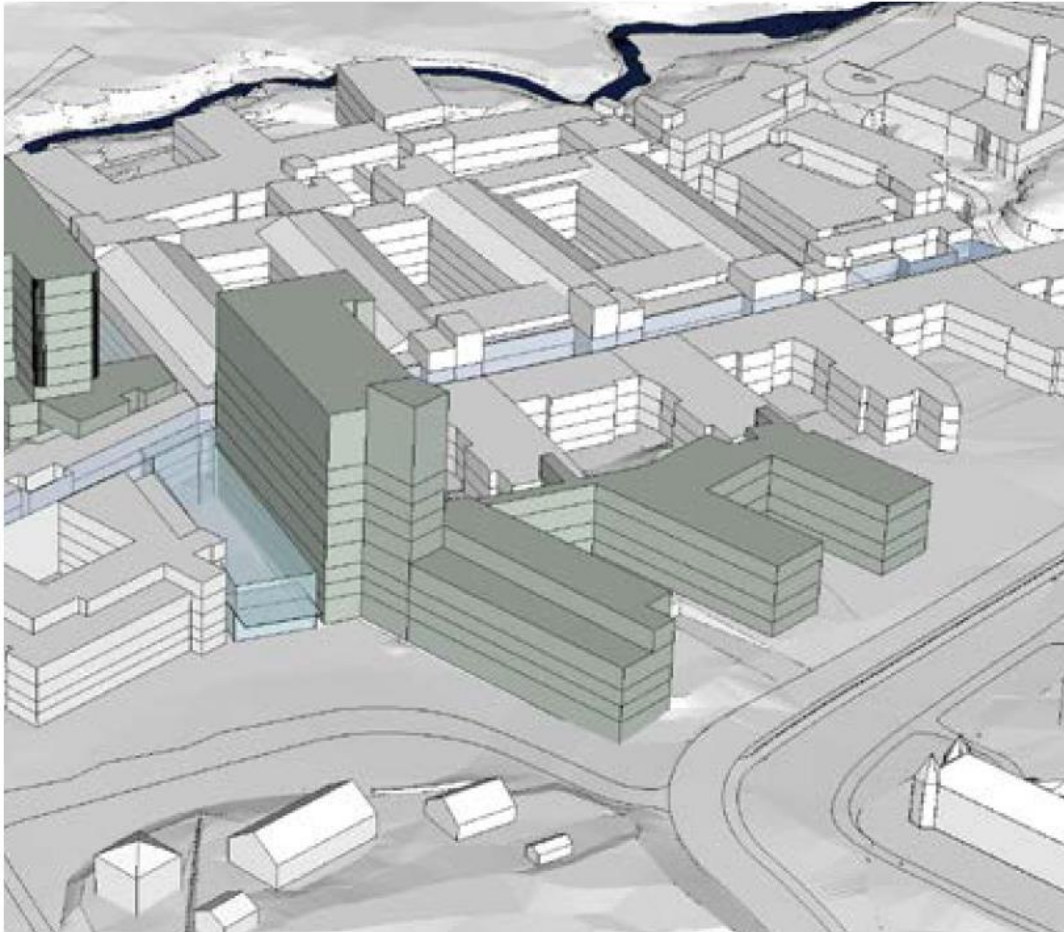

Ny utforming

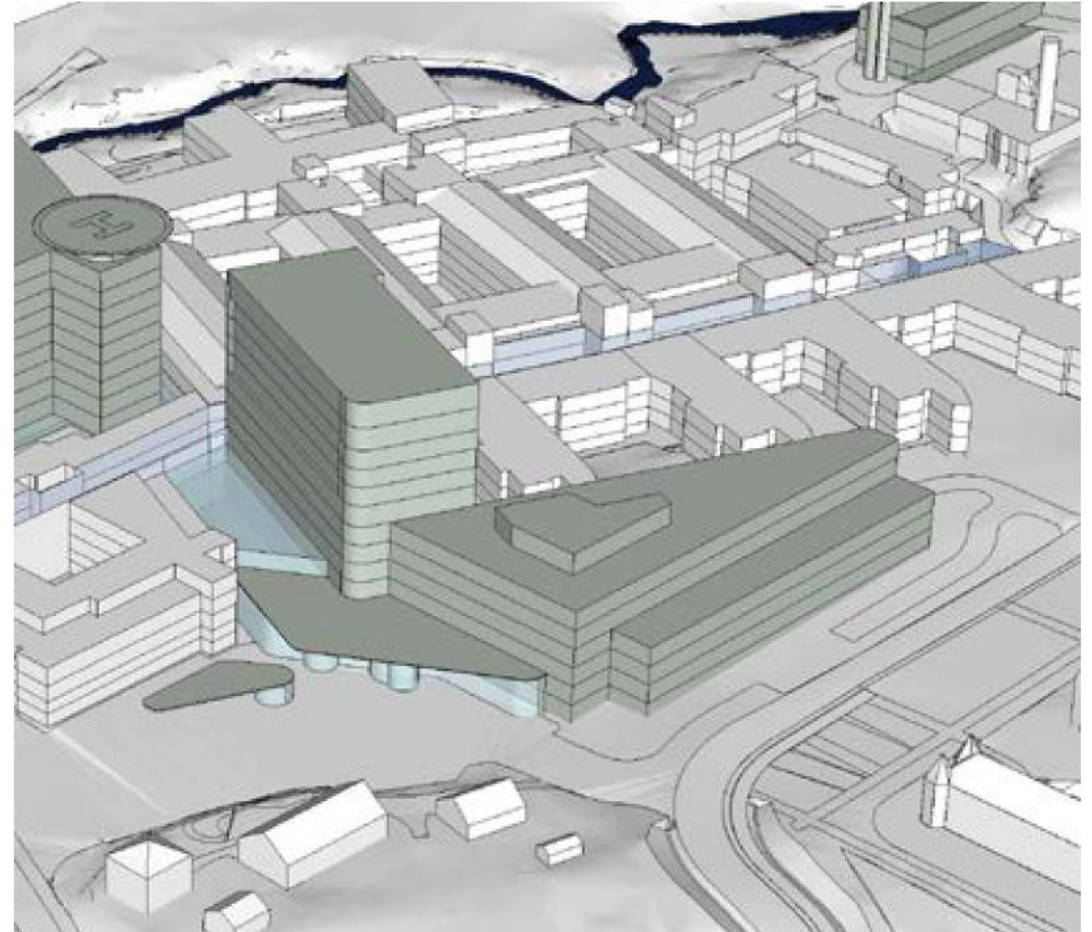

Kilde: Presentasjon til PBE om endringer planforslaget, primo oktober.