

Agenda særmøte bygg B2, etasje U1 Lærings- og mestringscenter, Rokade C1

1. Velkommen – presentasjon av deltakere i møtet v/stab utvikling OUS
2. Kort historikk, mandat og status (fremdrift) for LMS neste fase v/PO
3. Gjennomgang av revidert skisse for funksjonsområdet v/PO
 - Gjennomgang av romprogram, vedlegg I
 - Vedlagt skisse som underlag for avklaringer i møtet, vedlegg II
4. Avklare fremdriftsplan for arbeidet og hvordan det påvirker LMS drift v/PO
5. Informasjon om OUS mottaksprosjektet v/stab utvikling OUS
6. Oppsummere aksjoner fra møtet v/referent fra PO
7. Evt.

Vedlegg I:

Romprogram, utkast basert på tidligere avklaringer for midlertidig funksjon frem til år 2031

Rom [12.01 - Lærings- og mestringssenter]							
Generert fra dRofus (C) dRofus AS							
10/15/2024 22:11:17							
Rom	Prosjektert/Geograf	Romnavn og rombetegnelse	Romforklaring	Programmert areal	Prosjektert areal	Bygg:	Plan:
12.01.01	B2.U033C	Møterom	LMS	30	33	Bygg B2	Plan U1
12.01.01	B2.U033A	Forrom, rekvisitter og utstyr	LMS	0	30	Bygg B2	Plan U1
12.01.01	B2.U033F	Kontor, 1 person	LMS	9	10	Bygg B2	Plan U1
12.01.01	B2.U033G	Kontor, 1 person	LMS	9	10	Bygg B2	Plan U1
12.01.01	B2.U033B	Disponibelt		0	4	Bygg B2	Plan U1
12.01.01	B2.U027B	Tekjøkken	LMS	5	10	Bygg B2	Plan U1

I tillegg er det rom som ligger til området med
Toalett for personalet 2 kvm
HC toalett for pasienter 4 kvm
Rengjøringsrom 3 kvm
Det er tilgang til området både med trapp og heis.

Vedlegg II: Plantegning for funksjonsområdet markert i rød ramme for neste fase i bygg B2, etasje U1

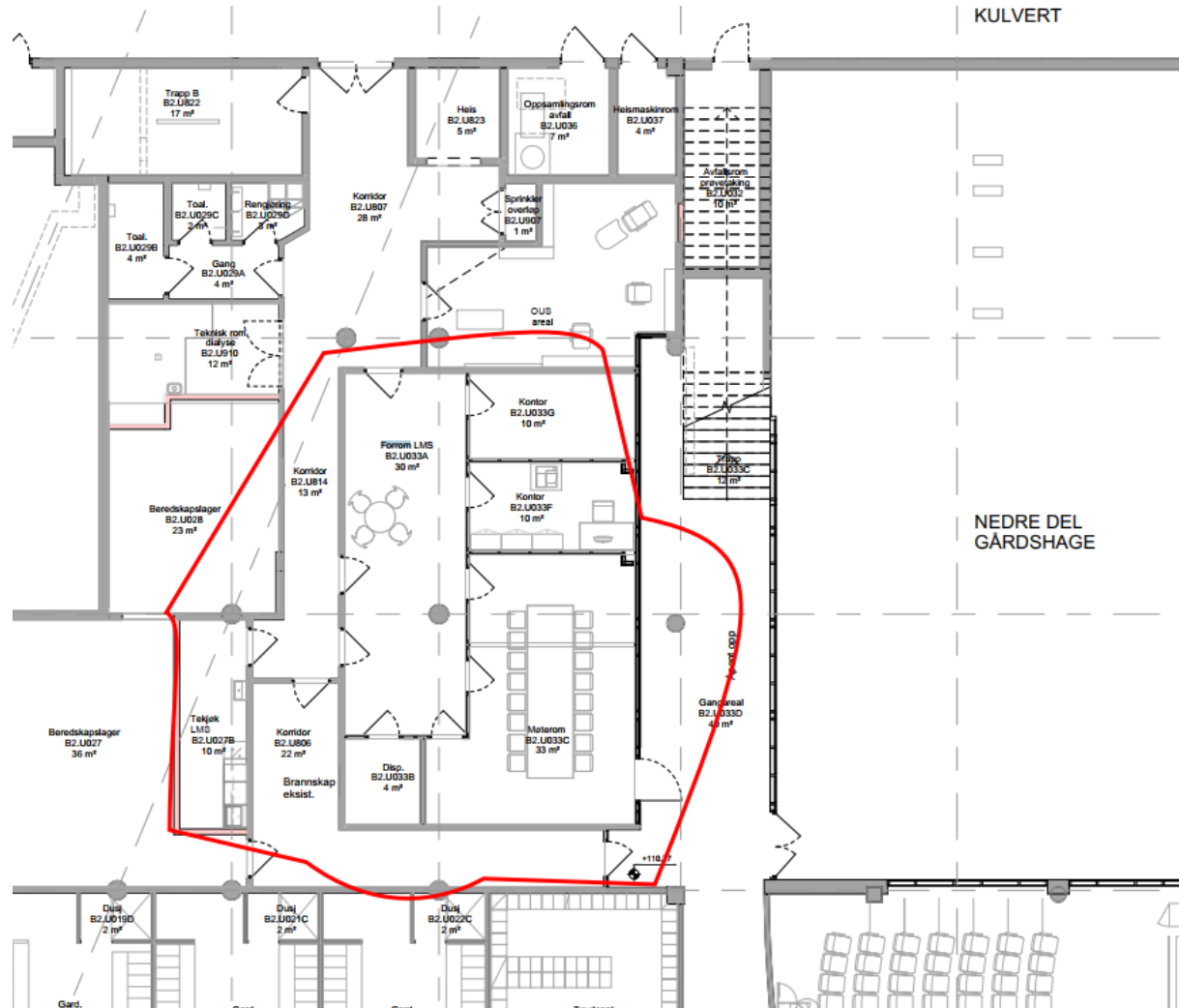

Har lagt inn plantegningen også som PDF vedlegg til utsendelsen for å kunne forstørre bildet.

Kort historikk – mandat og status

- Prosjektet reorganisert fra 2023, ved at eierskapet gikk fra OUS til HSØ PO NRH
- Gjennomført møte 12.05.2023 for å avslutte medvirkningsgruppe der LMS var del av møte med arealer i bygg B2, 1. etasje, midlertidig hovedinngang og prøvetaking, som var del av forprosjektfase. Se referat her: [referat-rokade-c1-12.05.23---b2-hovedinngang.pdf \(oslo-universitetssykehus.no\)](https://www.oslo-universitetssykehus.no/referat-rokade-c1-12.05.23---b2-hovedinngang.pdf)
- Det ble gjennomført særmøte LMS 27.09.2023, samt særmøte 24.01.2024 der det er avklart at LMS flytter fra 1. etasje til U1. etasje i Bygg B2. I tillegg er det gjennomført medvirkningsmøter for Rokade C1 både i 2023 og 2024 og AMU behandling april 2024.
- Fremdriftsplanen nå er at byggerbeidene for B2, plan 01 og U1 har startet og skal være ferdig i perioden februar – mai 2025. Endelig plan for arbeidene i U1 er ikke avklart men pågår.

Fra forprosjektet som ble behandlet 16.12.2022 var dette rom planlagt for LMS

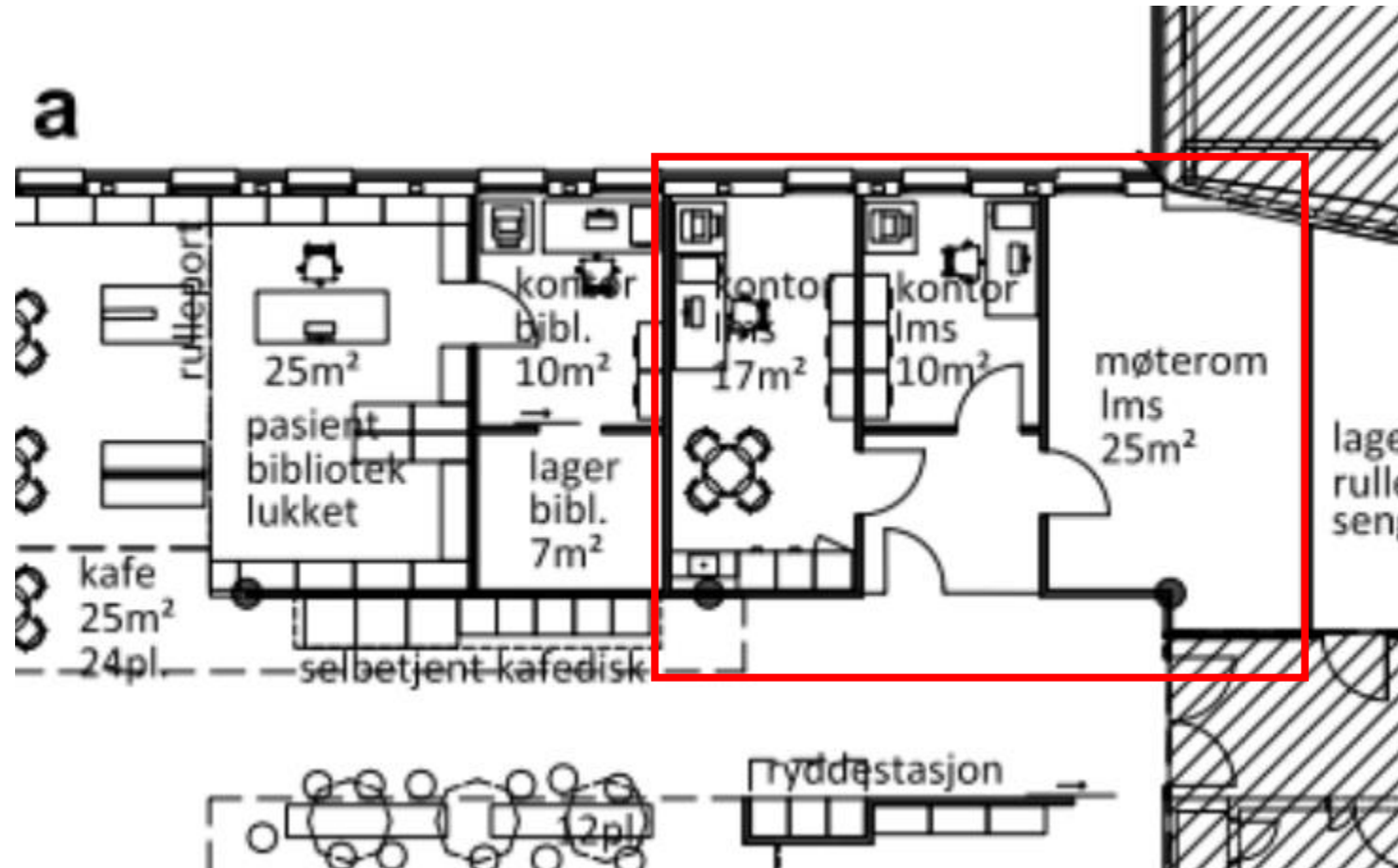

April 2024, behandling i AMU

Plantegning etasje U1 – april 2024



○ Lærings- og mestringssenter
3 Kontorer ca. 10 kvm
Møterom ca. 20 kvm
Tekjøkken
Forrom, informasjon og fellesareal

○ Beredskapslager og lager

○ Teknikk dialyse