

Agenda

- Velkommen og opprop
- Overordnet status i prosjektet
- Avslutte hovedaktivitet C - funksjonsplassering
- Plan for medvirkningsprosessen
- Presentasjon av utsendt materiale
- Oppsummering av dagens møte og veien videre
- Eventuelt



MEDVIRKNING FORPROSJEKT NYE AKER SYKEHUS

MEDVIRKNINGSMØTE C4 / D1

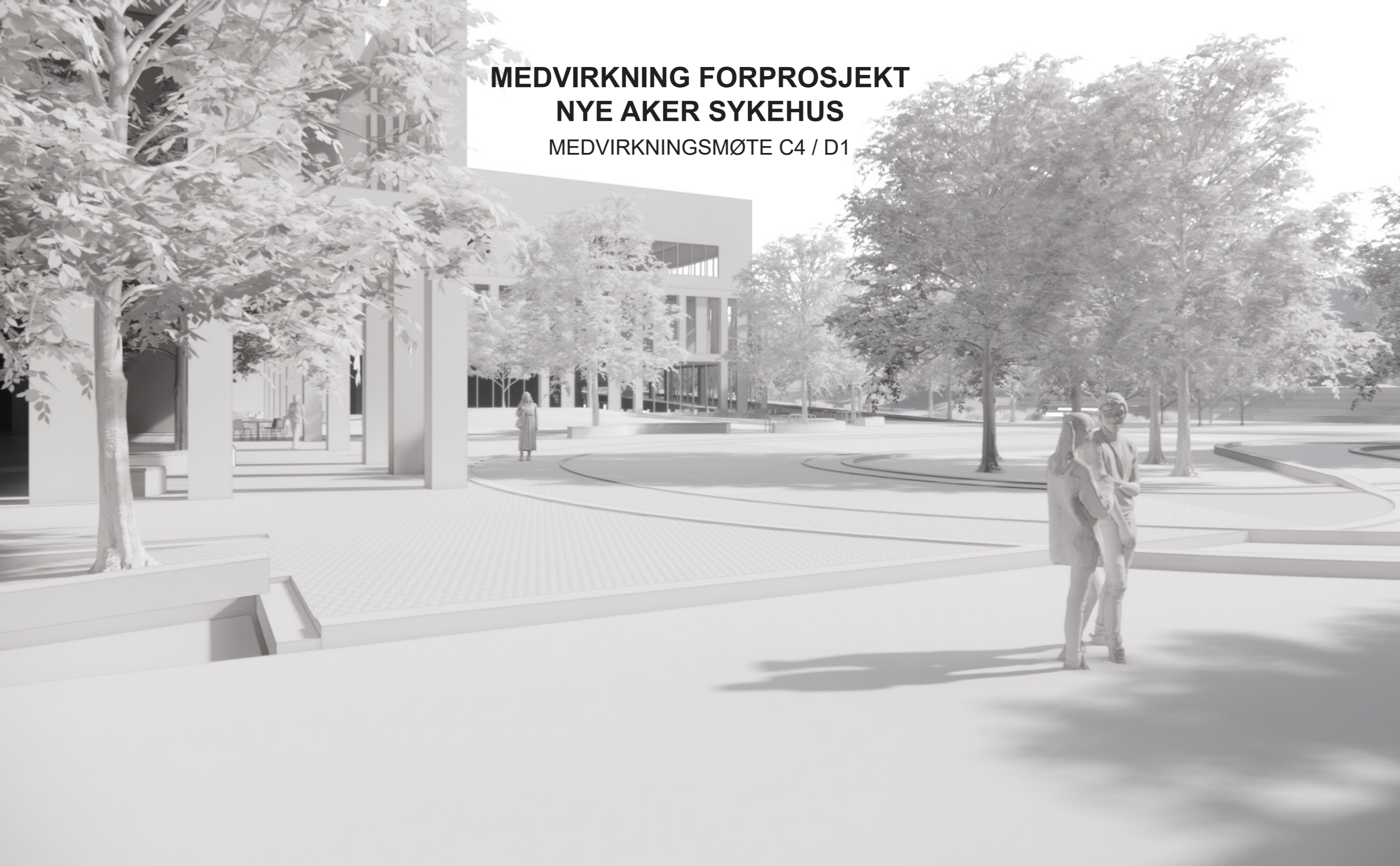

FORELØPIGE SKISSER

Medvirkning Forprosjekt // Aktivitet D
oktober 2021 til 2022



Nye Aker

Situasjonsplan



FORELØPIGE SKISSER

Medvirkning Forprosjekt // Aktivitet D
oktober 2021 til 2022



Langs Akerløperen - Studenttorget

FORELØPIGE SKISSER

Medvirkning Forprosjekt // Aktivitet D
oktober 2021 til 2022



Hovedtorget mot PHA

FORELØPIGE SKISSER

Medvirkning Forprosjekt // Aktivitet D
oktober 2021 til 2022

 OSLO UNIVERSITETSSYKEHUS

HELSE  SØR-ØST

TEAM  AKER

Nye Aker

Funksjonssnitt

Mål i meter

Mål i etasjen beskriver brutto høyde
mål fra overkant dekke til overkant dekke

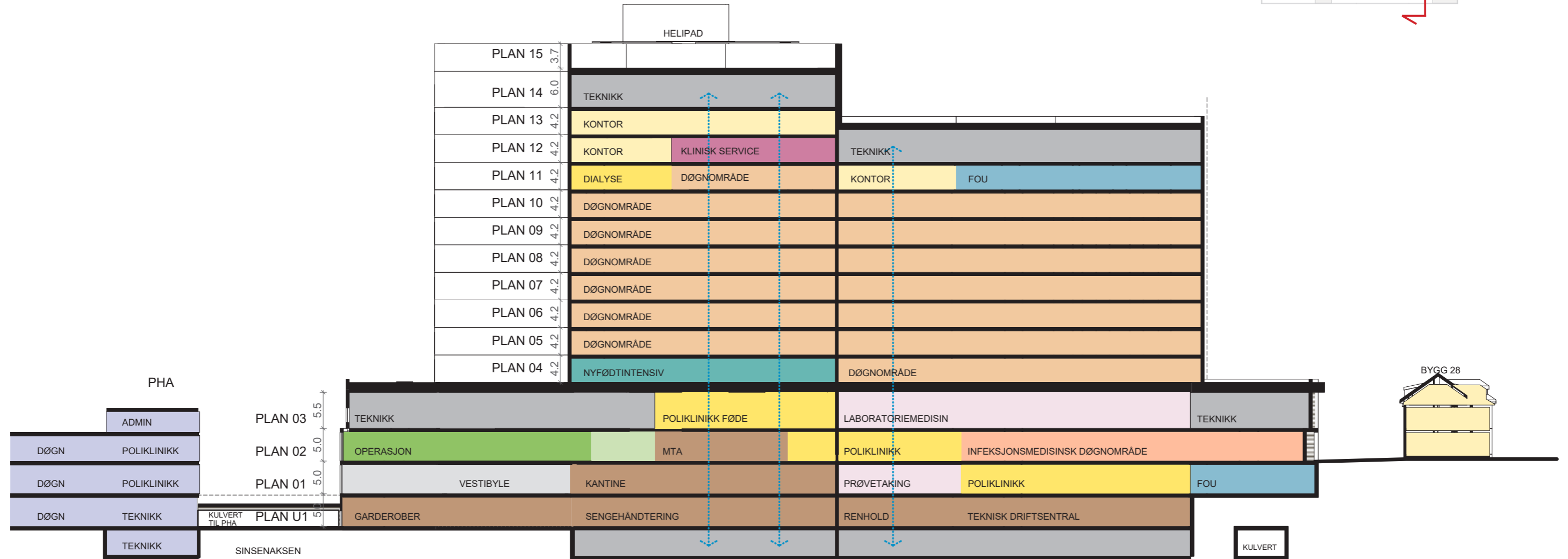
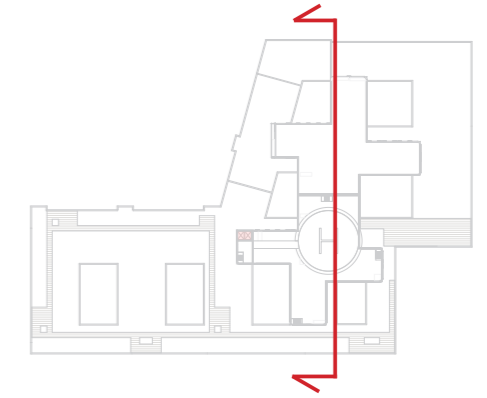

FORELØPIGE SKISSER

Medvirkning Forprosjekt // Aktivitet D
oktober 2021 til 2022

Nye Aker

Trafikkplan

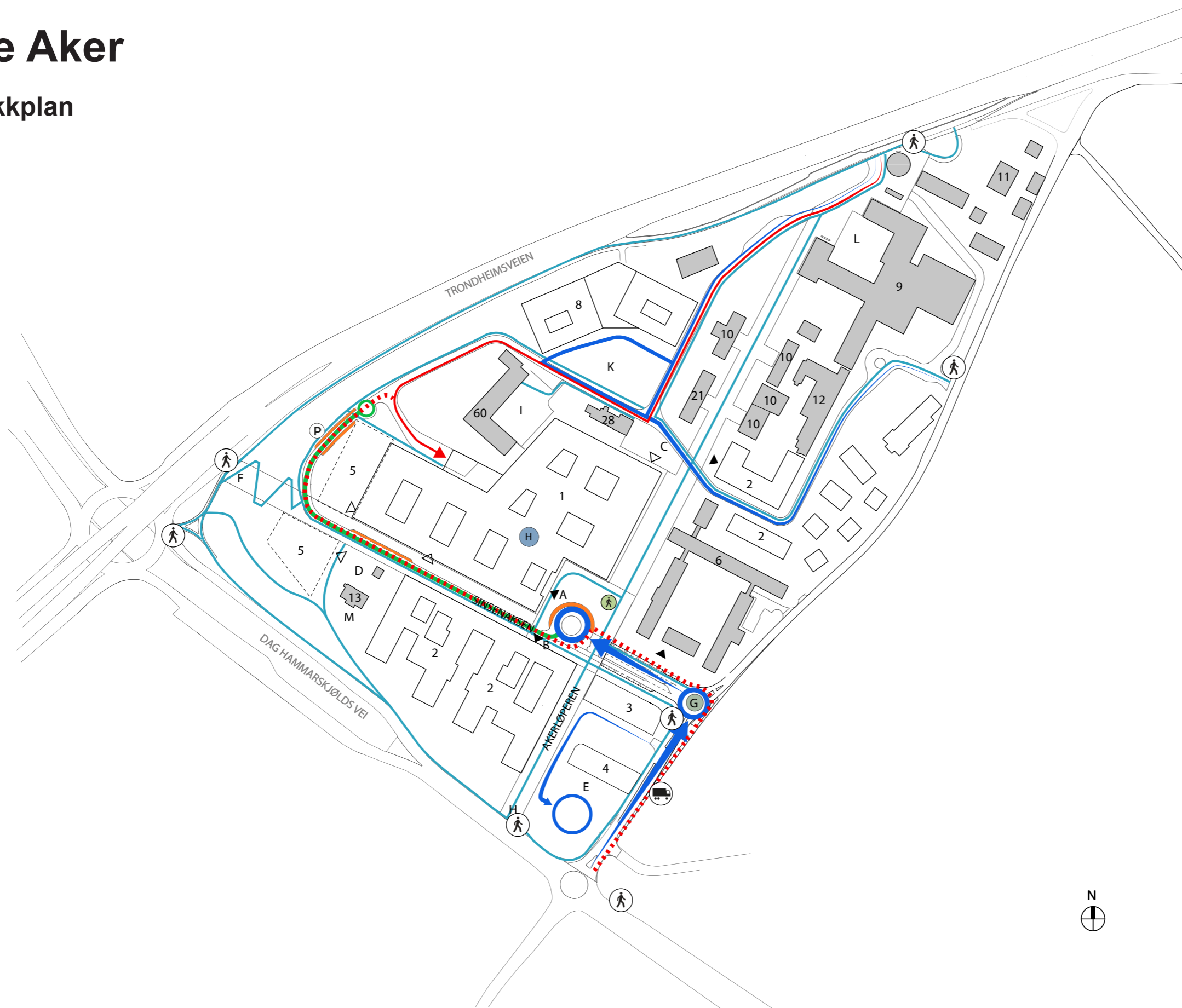

- 1 Nytt sykehusbygg, hovedbygg
 - 2 Nytt sykehusbygg, PHA
 - 3 Nytt sykehusbygg, teknisk sentral
 - 4 Nytt sykehusbygg, varemottak og distribusjonsentral
 - 5 Nytt sykehusbygg, etappe 2
 - 6 Sinsenveien 79 (Refstad transittmottak), PHA
 - 7 Nytt sykehusbygg, PHA
 - 8 Storbylegevakten
 - 9 Eksisterende sykehusbygninger
 - 10 Paviljongene
 - 11 Tonsen gård
 - 12 Bygg 12, PHA
 - 13 Nordre Sinsen gård m/ stabbur
 - 14 Nytt sykehusbygg, PHA
 - 28 Bygg 28
 - 60 Bygg 60
 - A Hovedadkomsttorget
 - B Adkomsttorg PHA
 - C Studenttorget
 - D Sinsentunet
 - E Øknonomigård
 - F Velkomstorg vest/ kollektivpunkt
 - G Velkomstpunkt øst /rundkjøring
 - H Velkomstpunkt sør/ kollektivpunkt
 - I Atriumshagen
 - K Kollen
 - L Alléen (eksisterende)
 - M Nordre Sinsen gård hageanlegg
 - ▲ Hovedinngang
 - ▽ Annen inngang
 - P Parkering
 - ⤴ Gangvei
 - ⤴ Trappehus fotgjengere
 - 🚚 Varelevering
 - 🚁 Helipad
-
- Nye bygg
 - Eksisterende bygg
 - Kjøreadkomst
 - Myke trafikkanter
 - ⋯ Ambulanse-redudant
 - Fødegyn-adkomst
 - Akuttvei
 - Dropoff

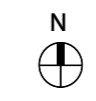

FORELØPIGE SKISSER

Medvirkning Forprosjekt // Aktivitet D
oktober 2021 til 2022

Funksjonsfordeling

Plan U1

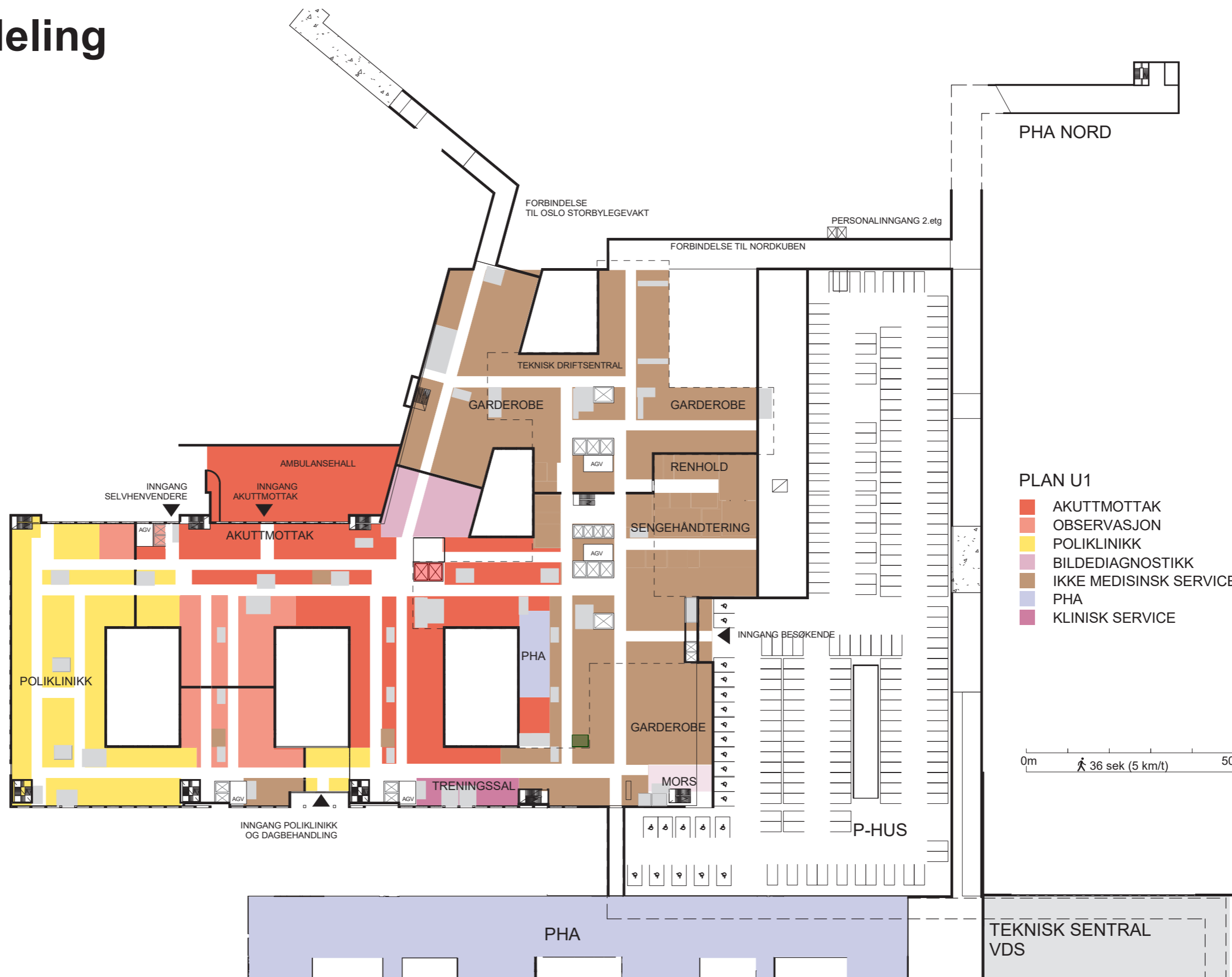

FORELØPIGE SKISSER

Medvirkning Forprosjekt // Aktivitet D
oktober 2021 til 2022

Funksjonsfordeling

Plan 01

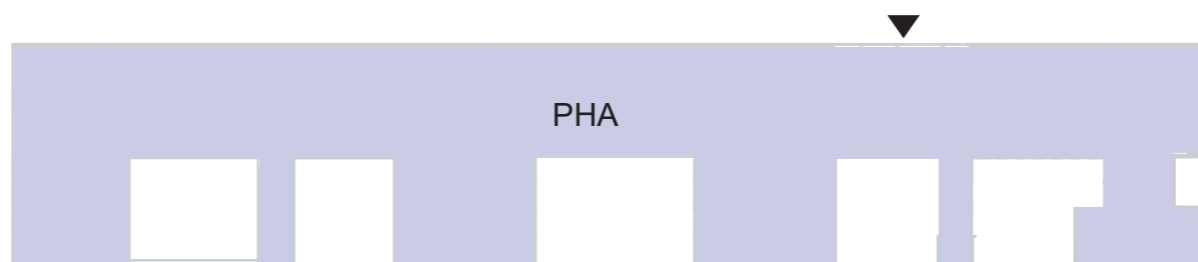
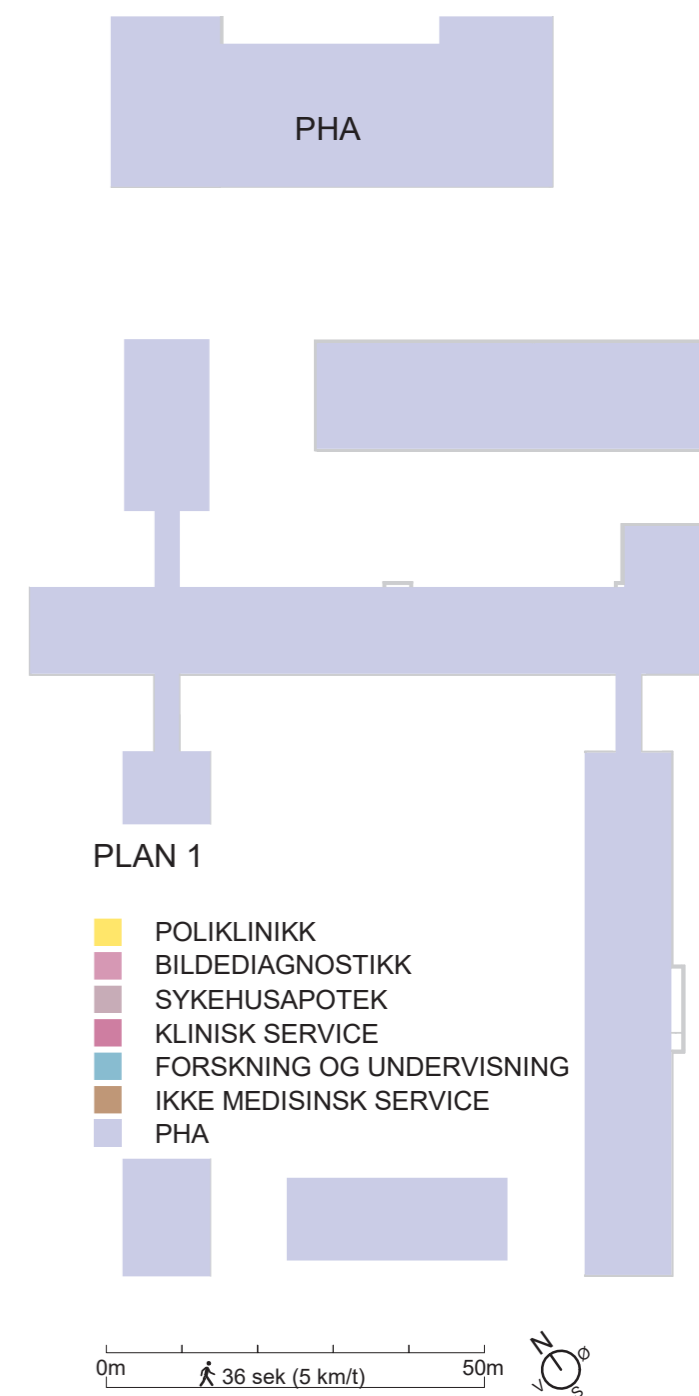
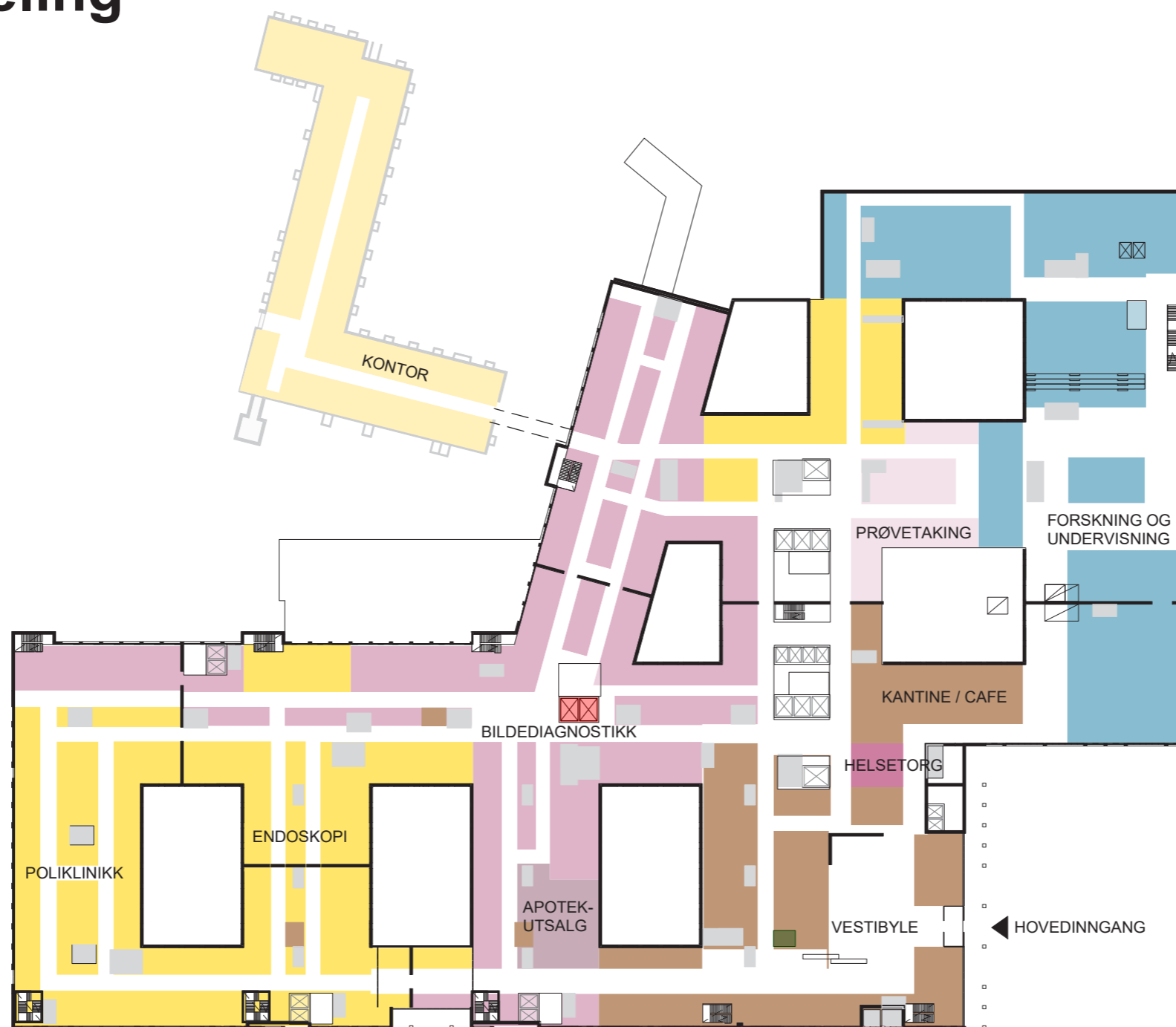

FORELØPIGE SKISSER

Medvirkning Forprosjekt // Aktivitet D
oktober 2021 til 2022

Logistikk

Kulvertsystem Plan U2

- SENGEAUTOMAT
- TEKNIKK KULVERT
- TRANSPORT KULVERT
- TRAPP
- HEIS
- AGV - ROM
- KONSTRUKTIV TOM SJAI
- KULVERT LEGEVAKT

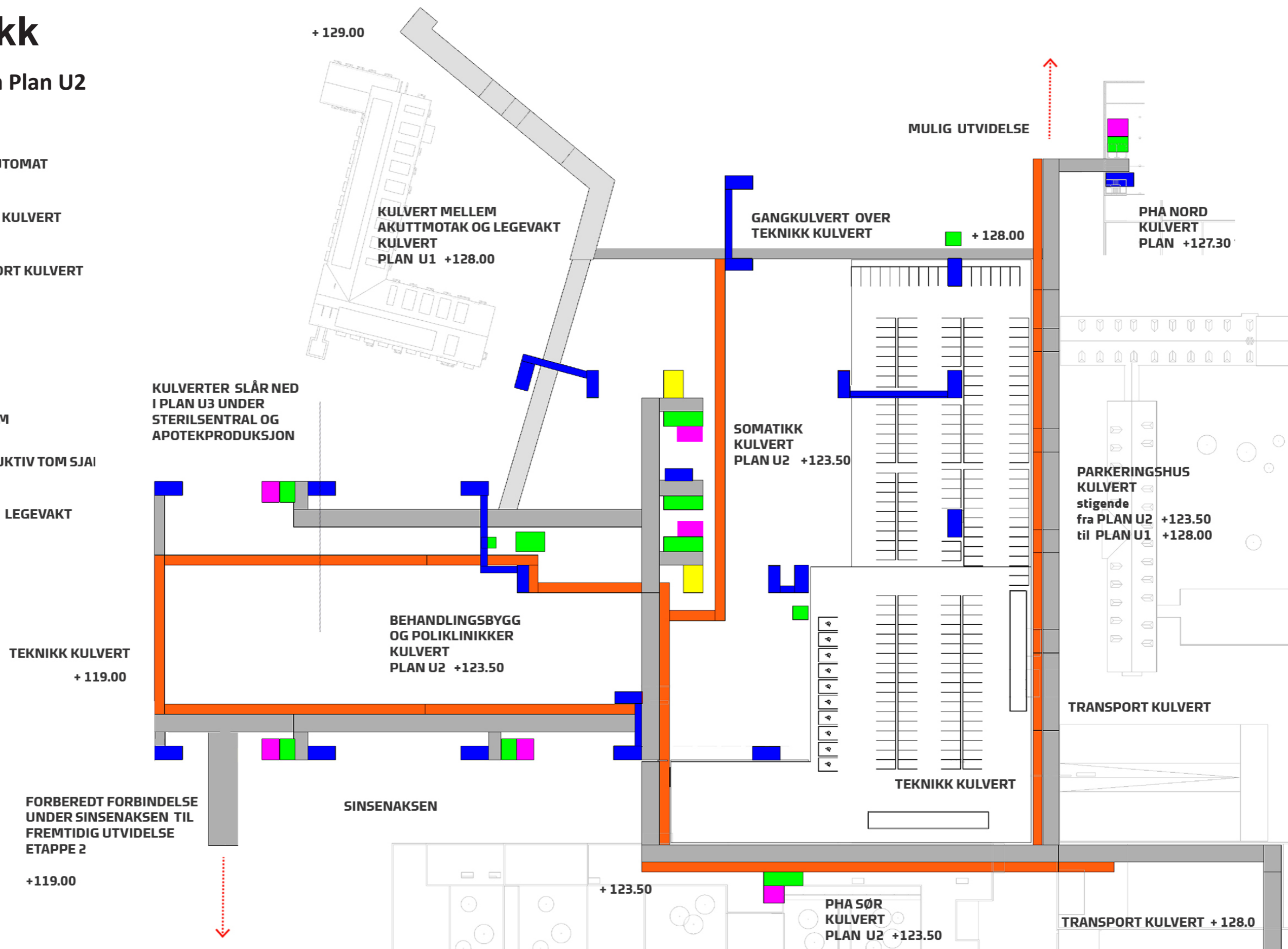

FORBEREDT FORBINDELSE

PHA

Møte uke 44

Møte uke 49

Møte uke 6

NYE AKER SYKEHUS



PHA BYGG

PHA SØR

PHA NORD

PHA MIDT



PHA BYGG

PHA SØR

DØGNOMRÅDER
POLIKLINIKK
FELLESFUNKSJONER
FORSKNING
KONTOR
ADMINISTRASJON

PHA NORD

DØGNOMRÅDER
FELLESFUNKSJONER
POLIKLINIKK
KONTOR
FORSKNING

PHA MIDT

DØGNOMRÅDER
DAGBEHANDLING
FELLESFUNKSJONER
FORSKNING
KONTOR



PHA UTEAREALER

Nordre Sinsen
Gaard med hage
rundt

Skjermede atrier

Takterasser

Søranlegget
Parkområde

Park, «Det grønne hjertet»

Akerløperen , vei til marka

Studenttorget

Bygg 12 med sin hage

Sinsenveien 76, skjermet hage

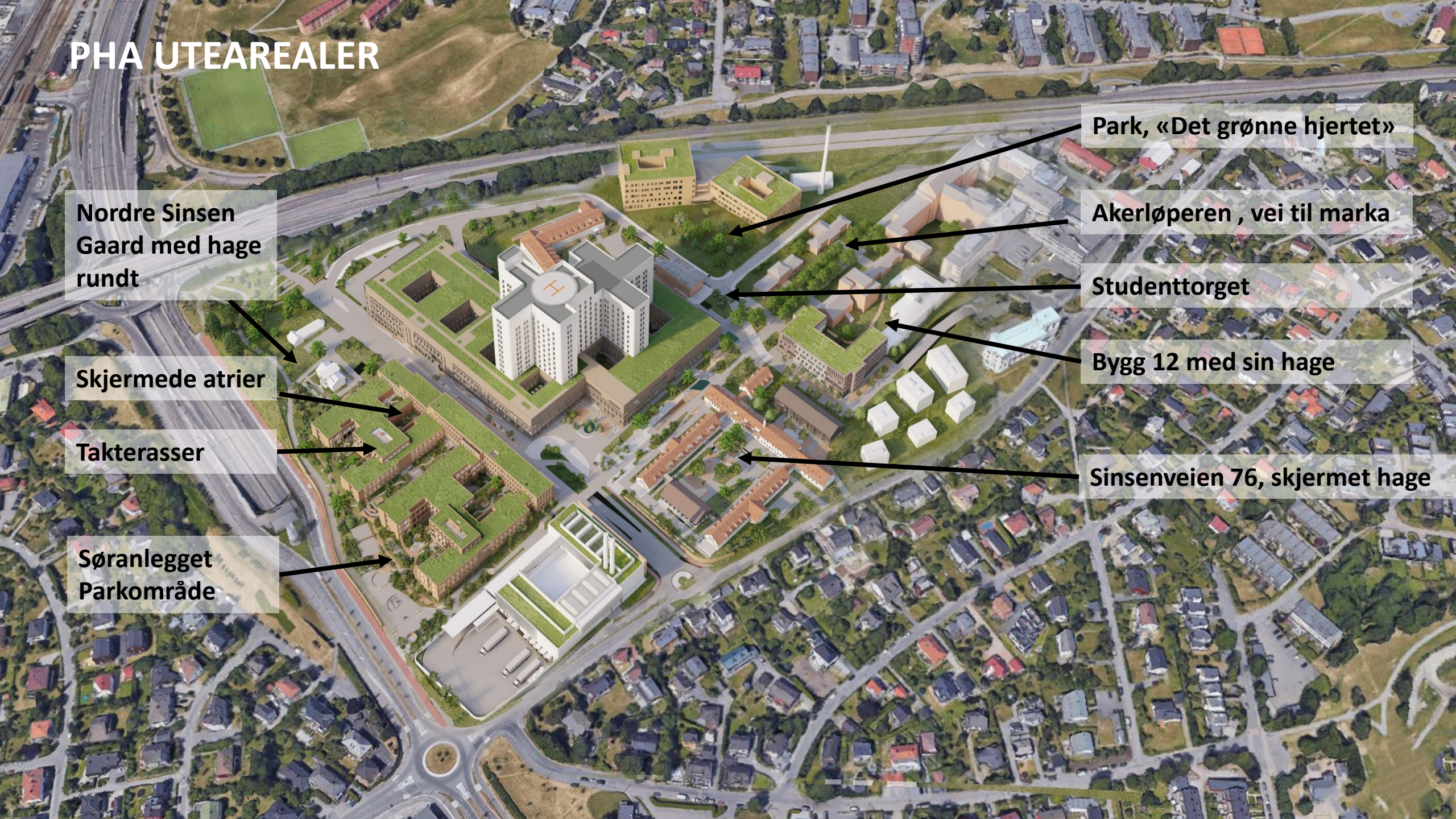

PHA Status

- Mulighetsstudier – arealer og funksjonsplassering
- Prosjektutvikling – struktur og konstruksjon
- Volumener og fasader
- Romsligheter inne og ute



PHA SØR



PHA NORD



PHA MIDT

PARAMETRE FOR PROSJEKTUTVIKLING

- **Helende arkitektur - Evidensbasert arkitektur**
- **Robusthedsmatrise**
- **Utsyn til grønne hagerom**
- **Adgang til hagerom. (f.eks. Sansehager)**
- **Gode dagslysforhold.**
- **Gode romforløp**
- **Materialitet**
- **Synlighet og oversikt**
- **Godt inneklima**
- **God akustikk**
- **Ventilasjon**
- **Grader av offentlighet**

HELENDE ARKITEKTUR – EVIDENSBASERT ARKITEKTUR

- Referanseprosjekt i Danmark, Skejby Psykiatriske Klinikk



HELENDE ARKITEKTUR – EVIDENSBASERT ARKITEKTUR

- Referanseprosjekt i Danmark, Vejle Psykiatri



Utsyn til grønne hager

Alle sengerom plasseres med utsyn til hagerom eller grønne arealer.



Adgang til hagerom. (f.eks. Sansehager)

Fra alle områder er det adgang til hagerom eller terrasser. Det er terrasser i forlengelse af oppholdsrommene ved alle døgnområder og det kan etableres adgang til de skjermede gårdshagene.

Utformning og tema kan varieres i sansehagene.



Gode dagslysførhold & Materialitet

- Sengerom orienteres mot øst og vest og fasadeløsningen gir gode dagslysførhold i rommene.
- Felles oppholdsarealer orienteres mot øst og vest og innrettes med store vinduspartier som gir gode dagslysførhold
- Døgnområdenes oppholdsrom åpnes mot gangarealet som bryter ned den institusjonelle karakteren og gir dagslys i gangarealerne.



De gode romforløp

- Korridorer utføres i 3 m bredde. Flere oppholdsarealer står delvist åpne i sammenheng med korridorer så romfølelsen øker.
- Stor himlingshøyde
- Utsyn på tvers av avsnittet til omgivelsene og gårdsrommene.
- Bruk av glass mellom rom så rommene virker større.



Synlighet og oversikt

Personalets front office og arbeidsstasjon plasseres i pasientområdet for bedre synlighet og overblikk



God akustikk

Løses hovedsaklig i himlingsflatene og gjennom materialevalget.

Deler av oppholdssonene kan stenges så støyende aktiviteter kan foregå uten å forstyrre resten av avsnittet

Ventilasjon

Sikker adgang til frisk luft fra pasientrommene og oppholdsområdene



Sammengen mellom rom - Grader av offentlighet

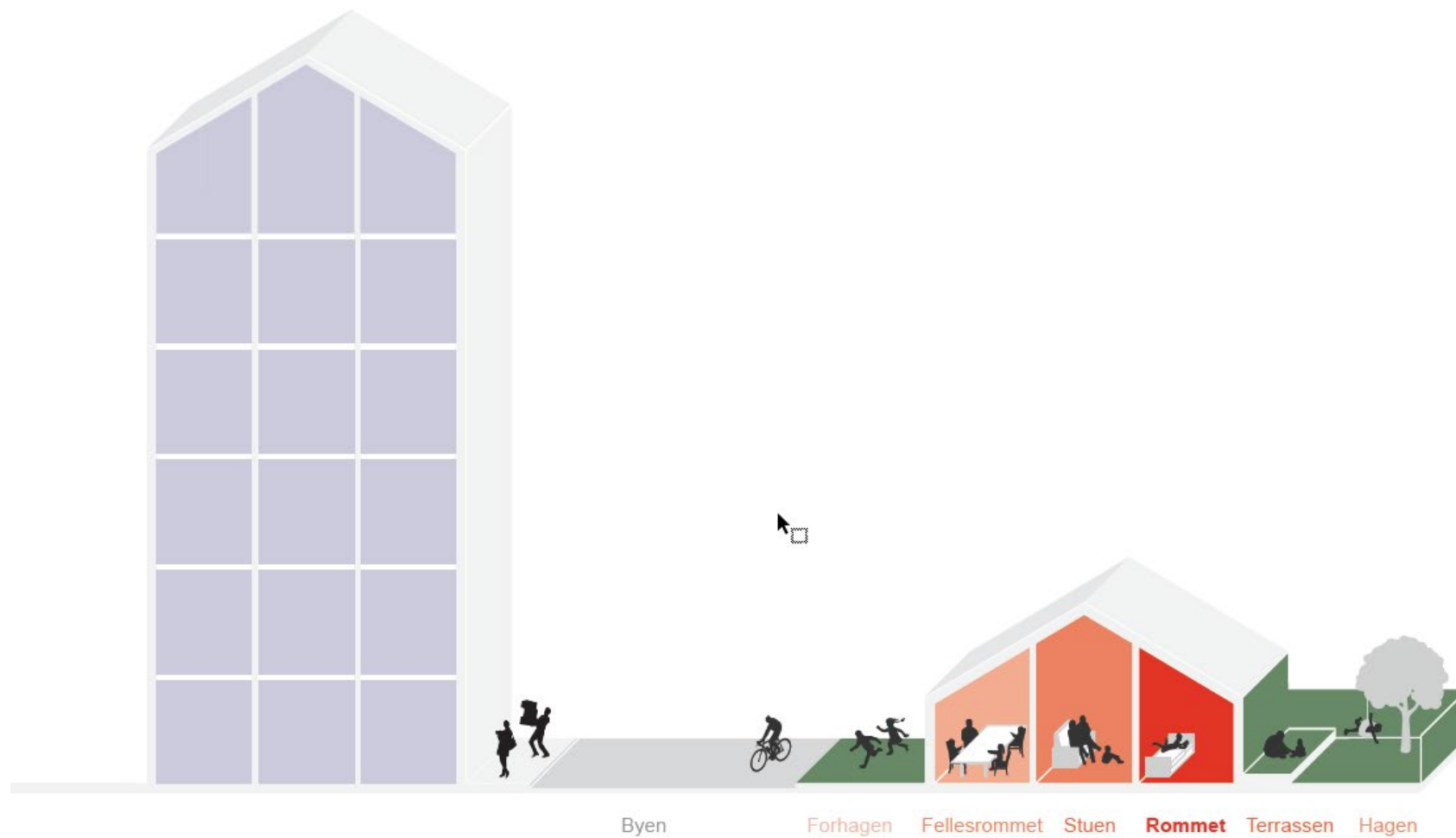

Romsligheter

- Grader av offentlighet



Byen/ Sykehuset /omgivelser

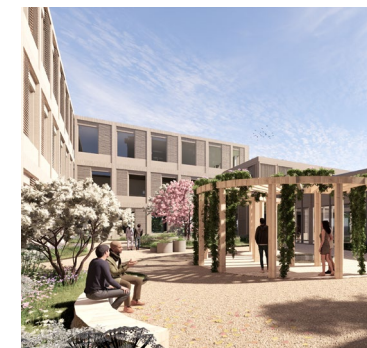

Hagen /gårdstom / takhager



Terrasse / Balkonger



Forhagen / Park og vei rundt PHA / Foyer-områder



Fellesrommet / Torg / Fellesarealer

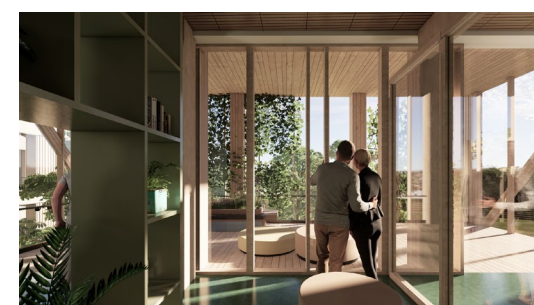

Stuen / Opholdsrom / Spiserom

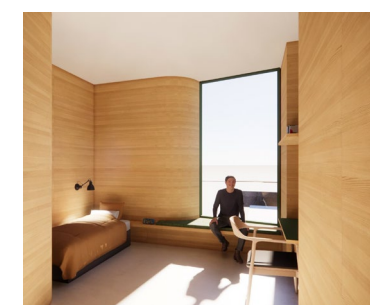

Rommet / Sengerommet

Støyanalyse

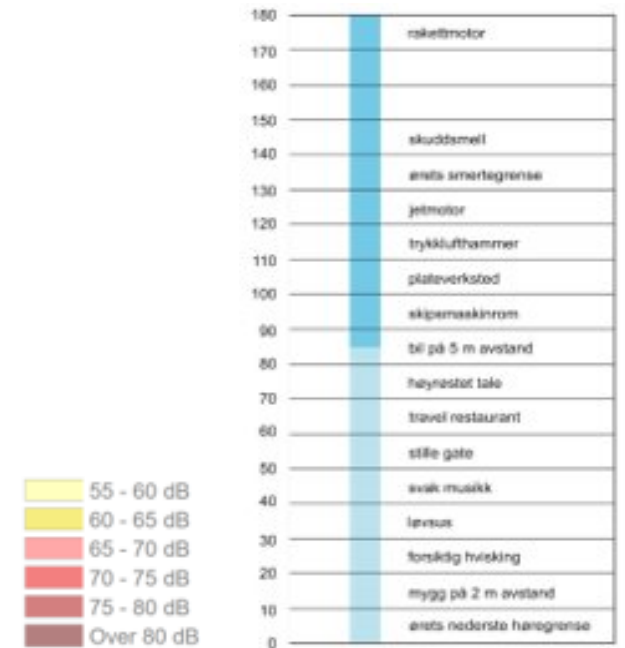

Svevestøvanalyse

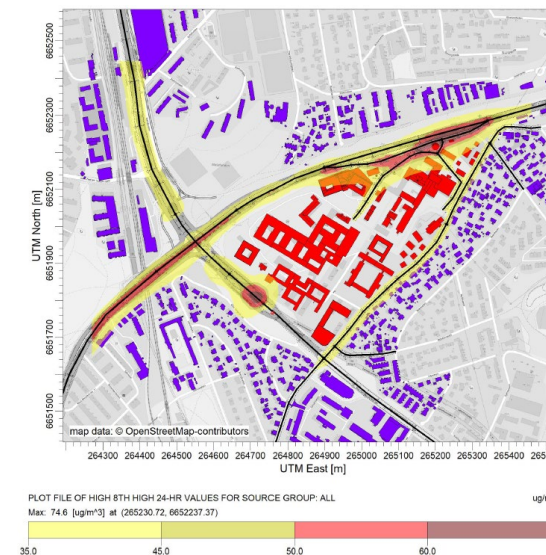

PHA SØR



PHA SØR



PHA SØR

FUNKSJONSPLASSERINGER

- PHA/BUP Døgnområde
- PHA Poliklinikk/ BUP Dagbehandling
- Kontor
- Fellesfunksjoner
- Administrasjon
- Takhage / Balkong
- Teknikk

PHA SØR

NYBYGG

- Døgnområde (165 Sengerom)
- Poliklinikk
- Administrasjon
- Kontor og møterom, Behandlere
- Forskningsarealer
- Fellesfunksjoner (Inkl. Gymsal)

NORDRE SINSEN GÅRD

- Fellesfunksjoner

SOMATIKK

Felles Akuttmottak

PHA NORD

NYBYGG

- Døgnområder (51 Sengerom)
- Fellesfunksjoner
- Forskningsarealer
- Poliklinikk
- Kontor og møterom, Behandlere

BYGG 12

- Døgnområder (43 Sengerom)

PHA MIDT

REFSTAD + NYBYGG

- BUP Døgnområder (34 Sengerom)
- RASP (10 Sengerom)
- BUP Dagbehandling
- Kontor og møterom, Behandlere
- Forskningsarealer
- Fellesfunksjoner (Inkl. lille gymsal)

PHA SØR



PHA SØR - Konseptskisse

Struktur bygg og funksjoner

- Sol & skygge
- Terreng
- Utsikt
- Omkringliggende infrastruktur

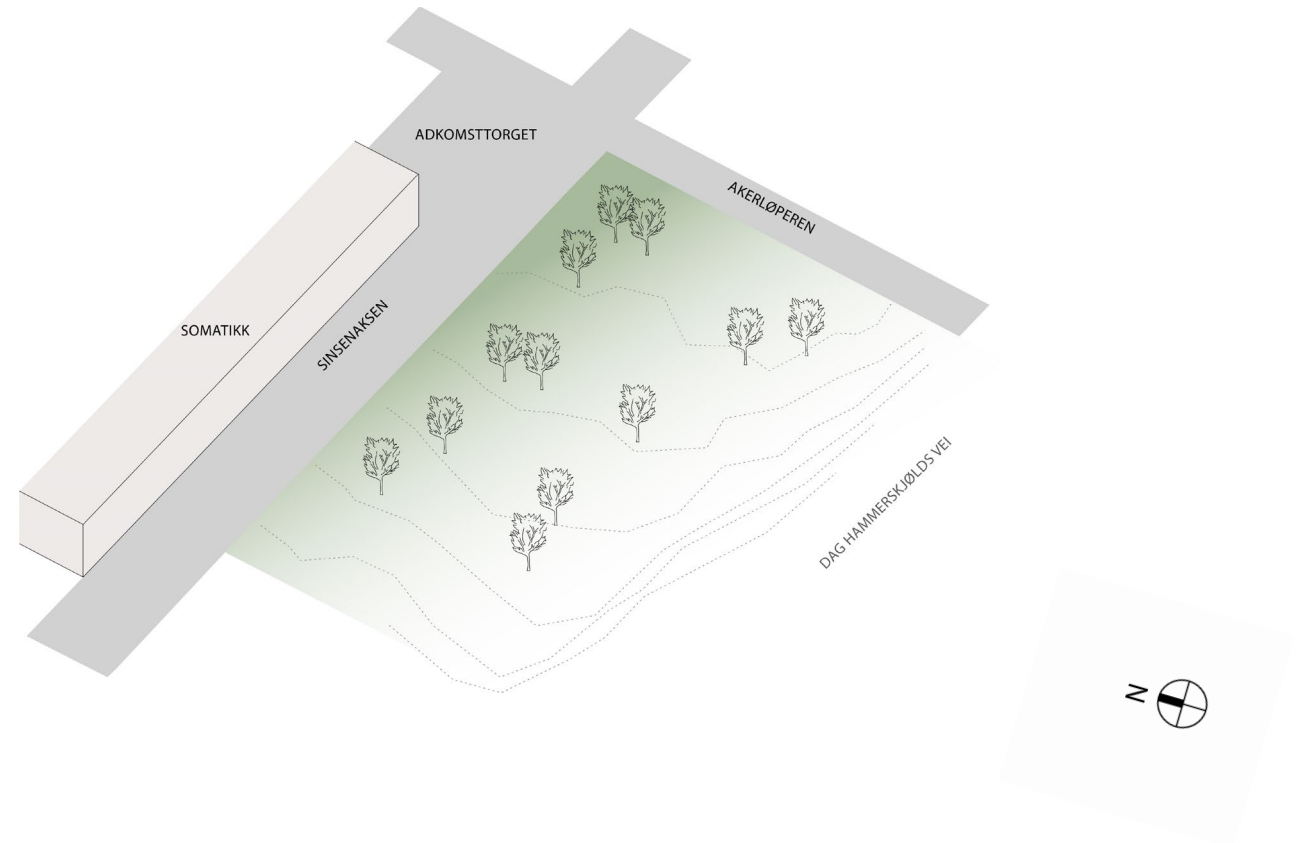

Eksisterende forhold

PHA SØR - Konseptskisse

Struktur bygg og funksjoner

- Adkomst
- Gaterom i Sinsenaksen
- Nærhet til somatikk
- Funksjoner med størst flyt

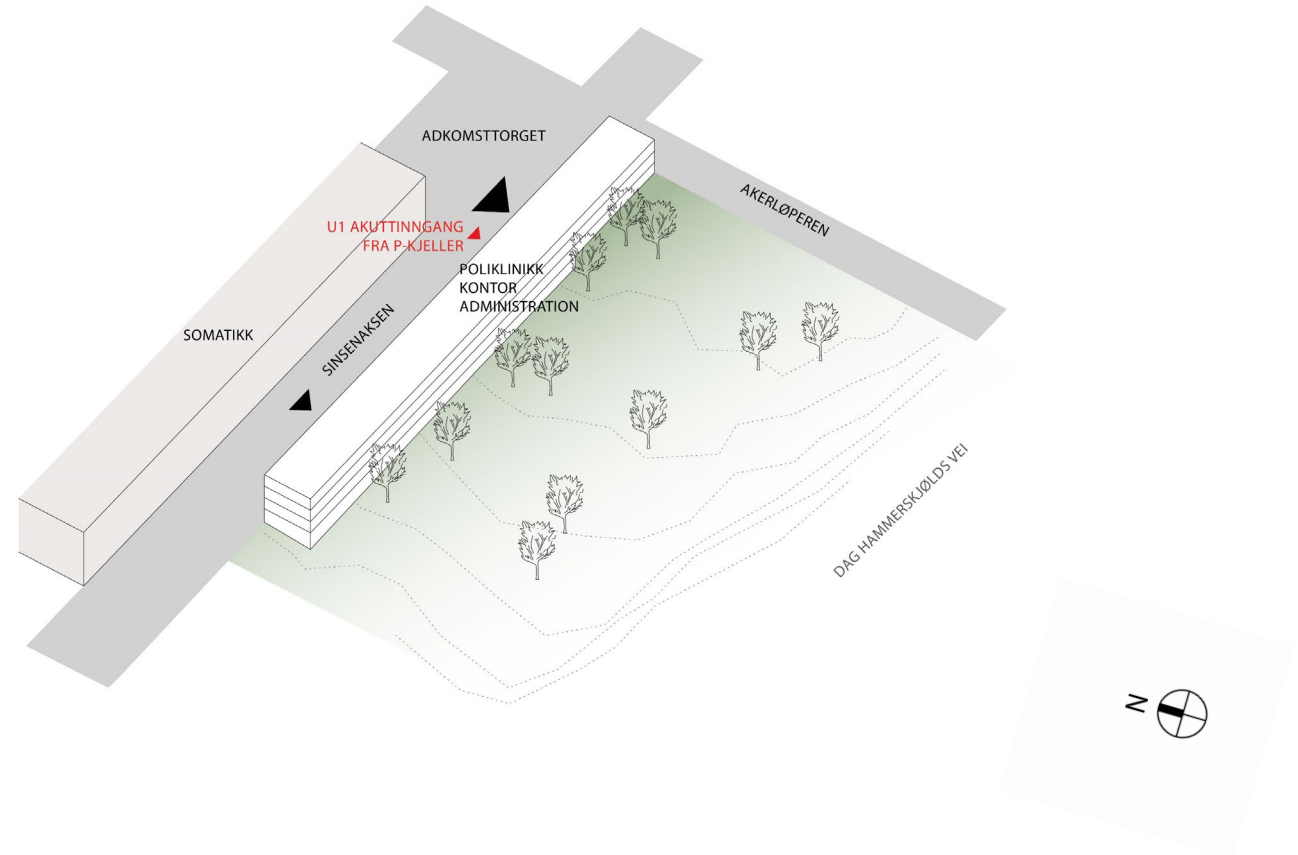

Poliklinikk/ Kontor / Administrasjon

PHA SØR- PHA SØR - Konseptskisse

Struktur bygg og funksjoner

- Solforhold
- Terrassering av terrenget
- Oppdeling i mindre enheter
- Maks. 2-3 etasjer
- Plassering av sengerom øst-vest
- Flest mulig sengerom på bakkeplan (ca. 70 sengerom)
- Gårdsrom mellom bygg

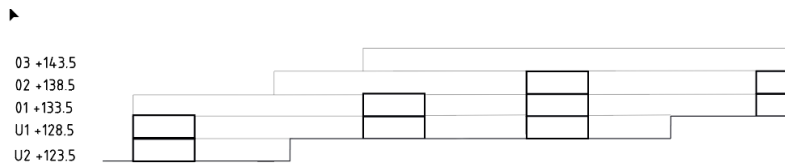
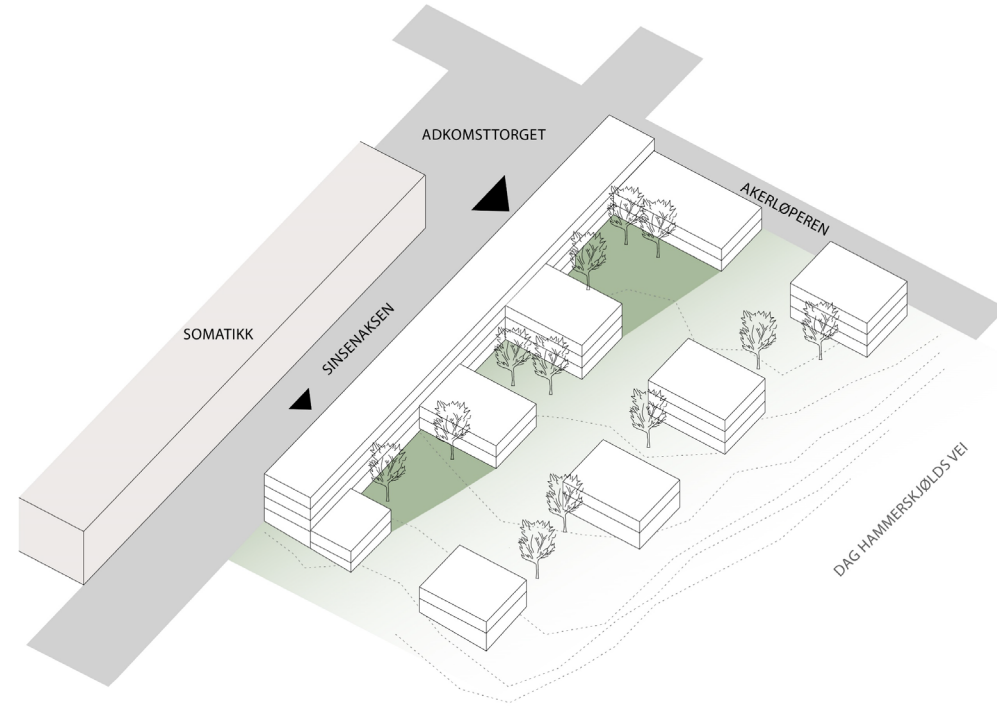

Døgneheter plassert i landskapet

PHA SØR - Konseptskisse

Struktur bygg og funksjoner

- Støttefunksjoner til døgnenheter
- Felles personalområde
- Bygningsmessig avgrensning av gårdsrom

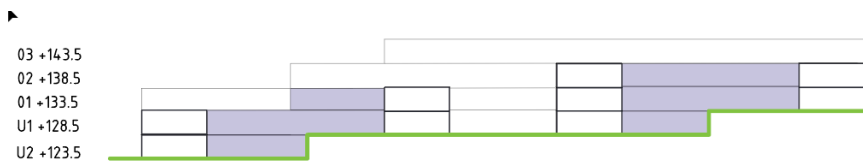
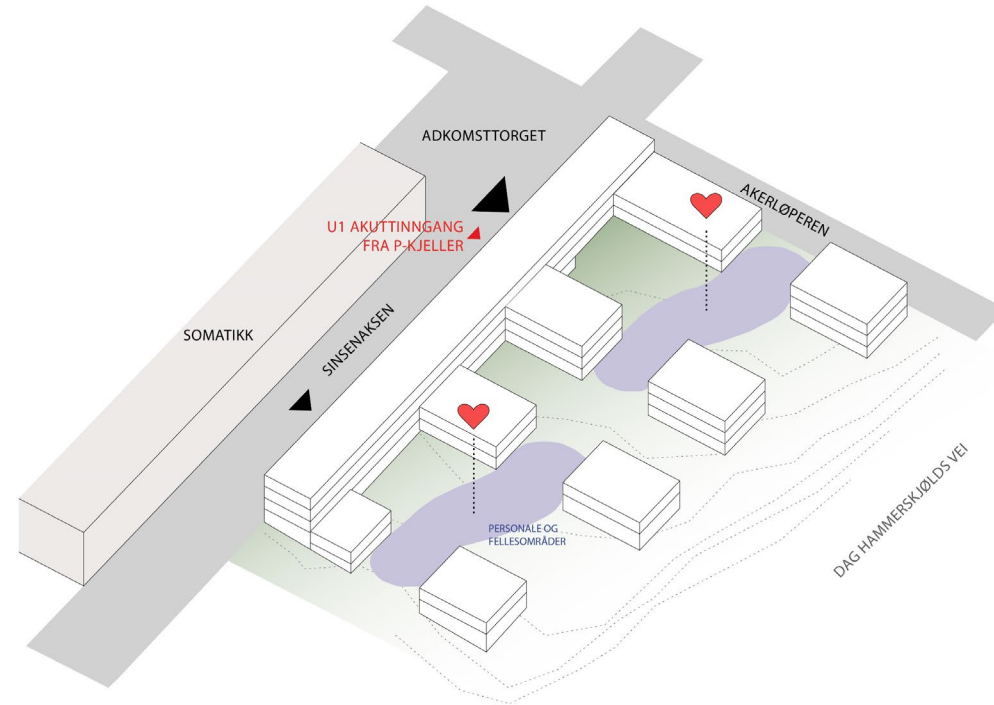

Forbindelse i døgnområder
– Personale, logistik og felles

PHA SØR - Konseptskisse

Struktur bygg og funksjoner

- Adkomst sentralt mellom døgneheter
- Ingen gjennomgang i døgneheter
- Tydelig wayfinding

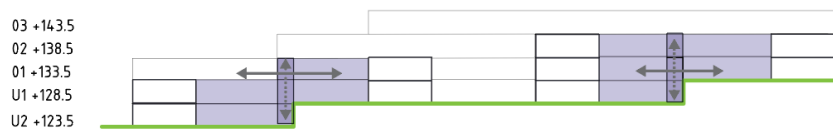
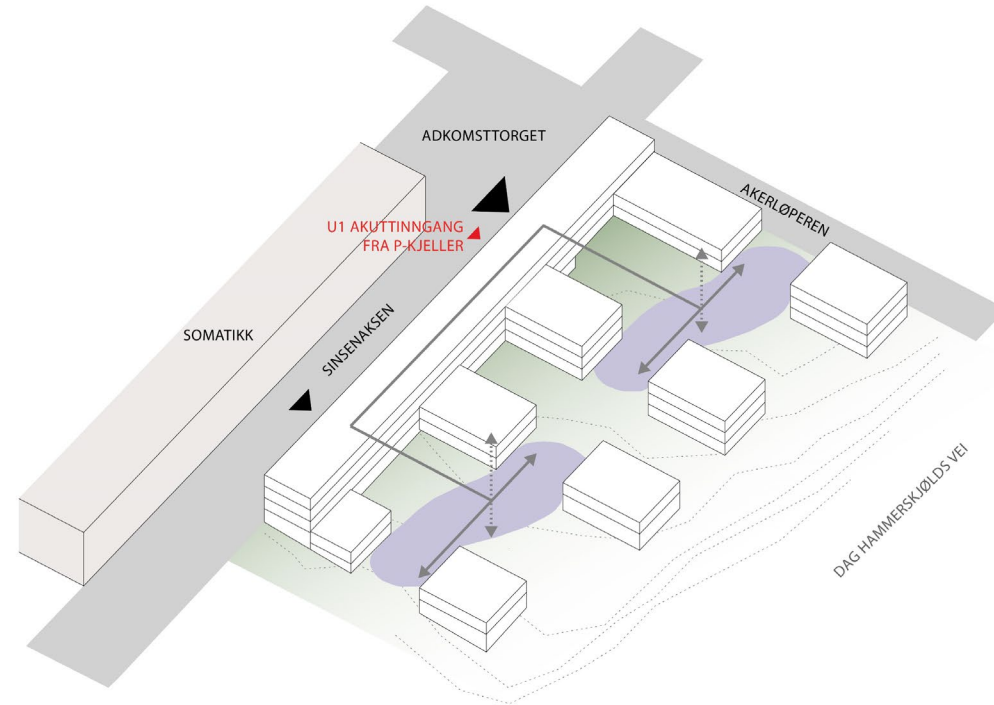

Adkomst og flyt

PHA SØR - Konseptskisse

Struktur bygg og funksjoner

- Adkomst sentralt mellom døgnerheter
- Ingen gjennomgang i døgnerheter
- Tydelig wayfinding

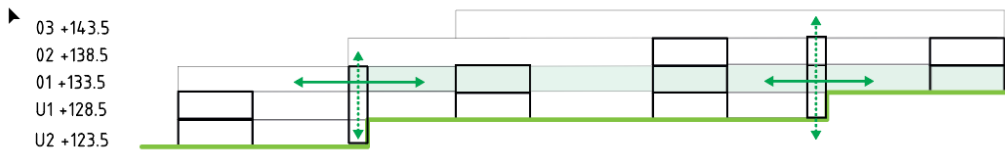
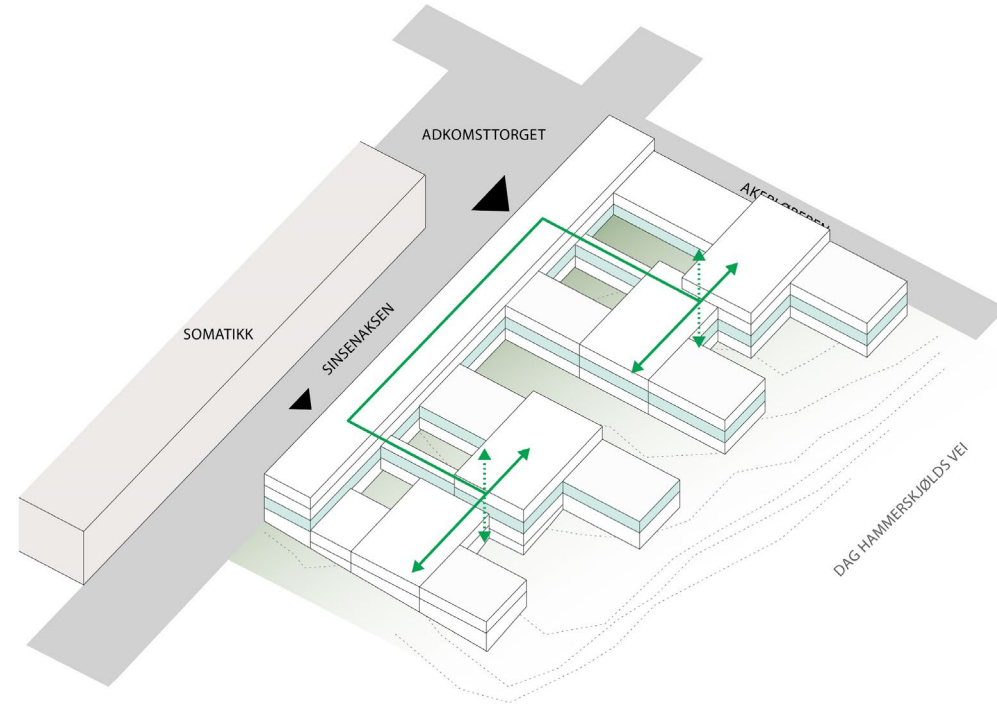

**Flyt til døgnområder
Patientflyt på etasje 01**

PHA SØR - Konseptskisse

Struktur bygg og funksjoner

- Adkomst sentralt mellom døgneheter
- Ingen gjennomgang i døgneheter
- Akutt flyt skjermet fra annen pasientflyt

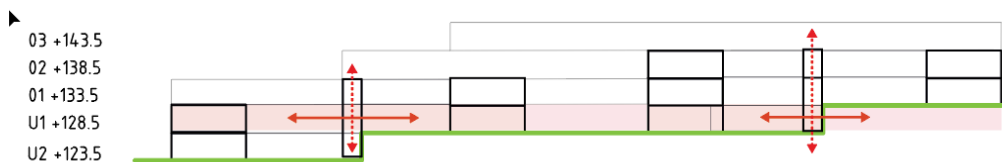
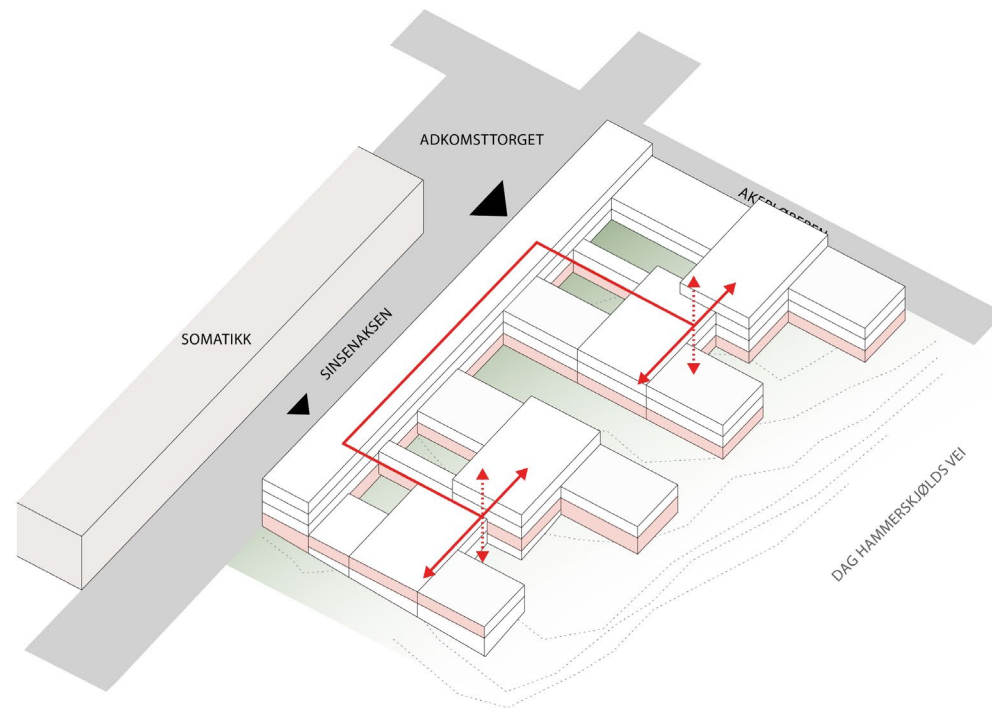

Flyt til døgnområder
Akutt og vareflyt på etasje U1

PHA SØR - Konseptskisse

Prinsip for disponering av døgnområde



- Sengeenhet
- Personalerom
- Fellesrom
- Teknikkrom

MERKNADER

FORELØPIG TEGNING
26-10-2021 11:44:19

Rev.	Dato	Beskrivelse	Utf. av	Kontrollert av	Godkjort av
NYE AKER					
BYGGHERRE: Helse Sør-Øst RHF			RÅDGIVER: TEAM AKER		
Døgnområde disponering					Egnet til: Eplekvern: Gtdp:
PROSJEKT: NSA			TEMA: 03058-E0-00-00-A-200-70-020		REVISJON
KONTRAKT: 8201			DOKUMENT: 01		

PHA SØR – FASADE OG GÅRDSRUM

Studier fra model



PHA SØR

Uteområder og bygningsvolumener



Etasje U2



Etasje U1



Etasje 01

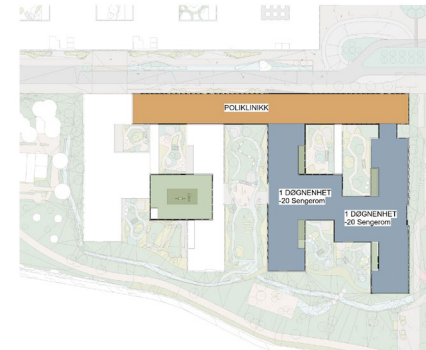

Etasje 02



Etasje 03

PHA SØR

FUNKSJONSPLASSERINGER

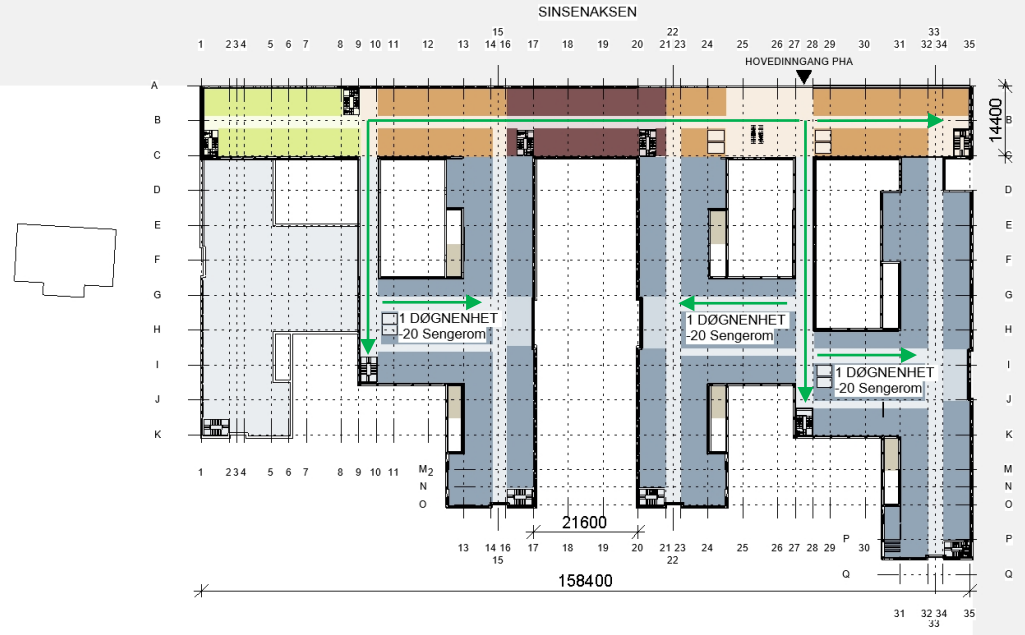
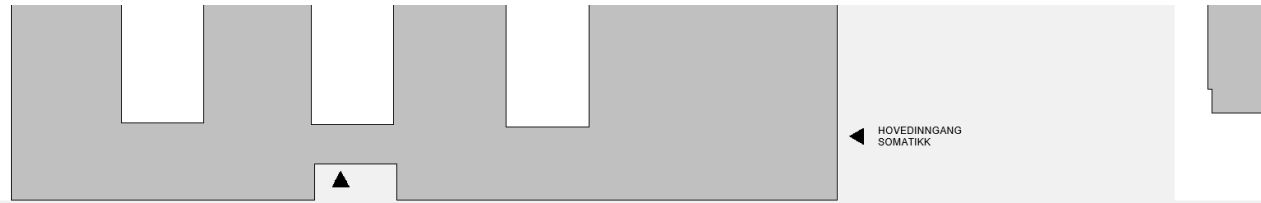

- PHA POLIKLINIKK
- PHA DØGNOMRÅDER
- PHA FELLESFUNKSJONER
- PHA KONTOR
- PHA ADMINISTRASJON
- TEKNIKK
- FORSKNING
- TAK HAGE

MERKNADER

FORELØPIG TEGNING
25-10-2021 13:58:03

Rev.	Dato	Beskrivelse	Utf. av	Konfr. av	Godkj. av

NYE AKER

BYGGHERRE: Helse Sør-Øst RHF

RÅDGIVER: TEAM AKER

HELSE SØR-ØST

FUNKSJONSPLASSERING, 1. ETASJE	Egenkontr.: Displinkontr.: Godkj.:
--------------------------------	--

DATO: xxx.xxx.xxx	REVISJON
MÅLESTOKK: 1 : 1000	
FORMAT: A3	

PROSJEKT-ID: NSA	TEGNR: 03058-E0-00-01-A-200-70-010
KONTRAKT NR.: 8201	EENDOM BYGG FLØY ETASJE FAG SYST.KODE TEGNTYPE LØPER.

PHA SØR

FUNKSJONSPLASSERINGER

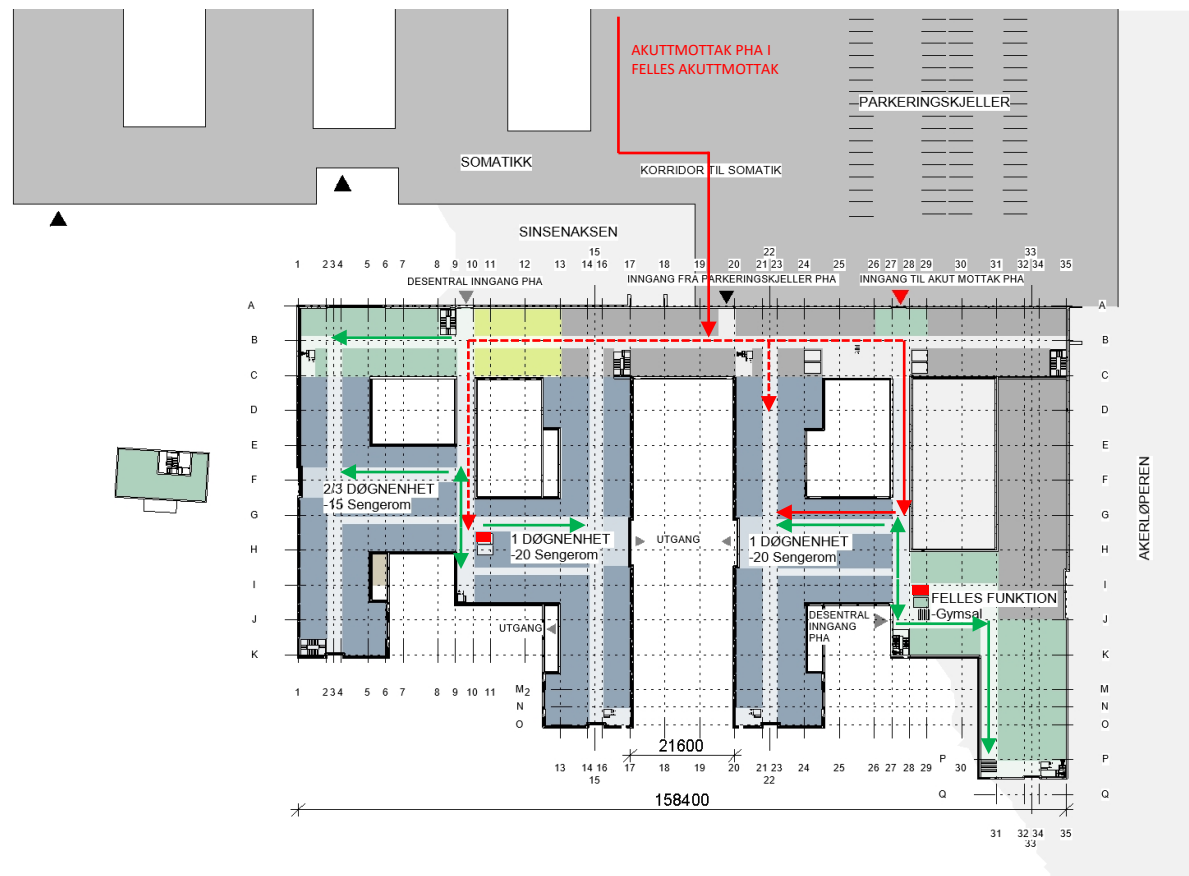

- PHA POLIKLINIKK
- PHA DØGNOMRÅDER
- PHA FELLESFUNKSJONER
- PHA KONTOR
- PHA ADMINISTRASJON
- TEKNIKK
- FORSKNING
- TAK HAGE

MERKNADER

FORELØPIG TEGNING
25-10-2021 13:57:15

Rev.	Dato	Beskrivelse	Uff. av	Kontr. av	Godkj. av

NYE AKER

BYGGHERRE:
Helse Sør-Øst RHF

RÅDGIVER:



FUNKSJONSPLASSERING, U1. ETASJE

Egenkontr.:
DisiplinKontr.:
Godkj.:

DATO: xx.xx.xxxx
MÅLESTOKK: 1 : 1000
FORMAT: A3

PROSJEKT-ID: NSA	TEGN.NR. 03058-E0-00-U1-A-200-70-010	REVISJON
KONTRAKT NR.: 8201	EENDOM BYGG FLØY ETASJE FAG SYST.KODE TEGNTYPE LØP.NR.	

PHA SØR

FUNKSJONSPLASSERINGER

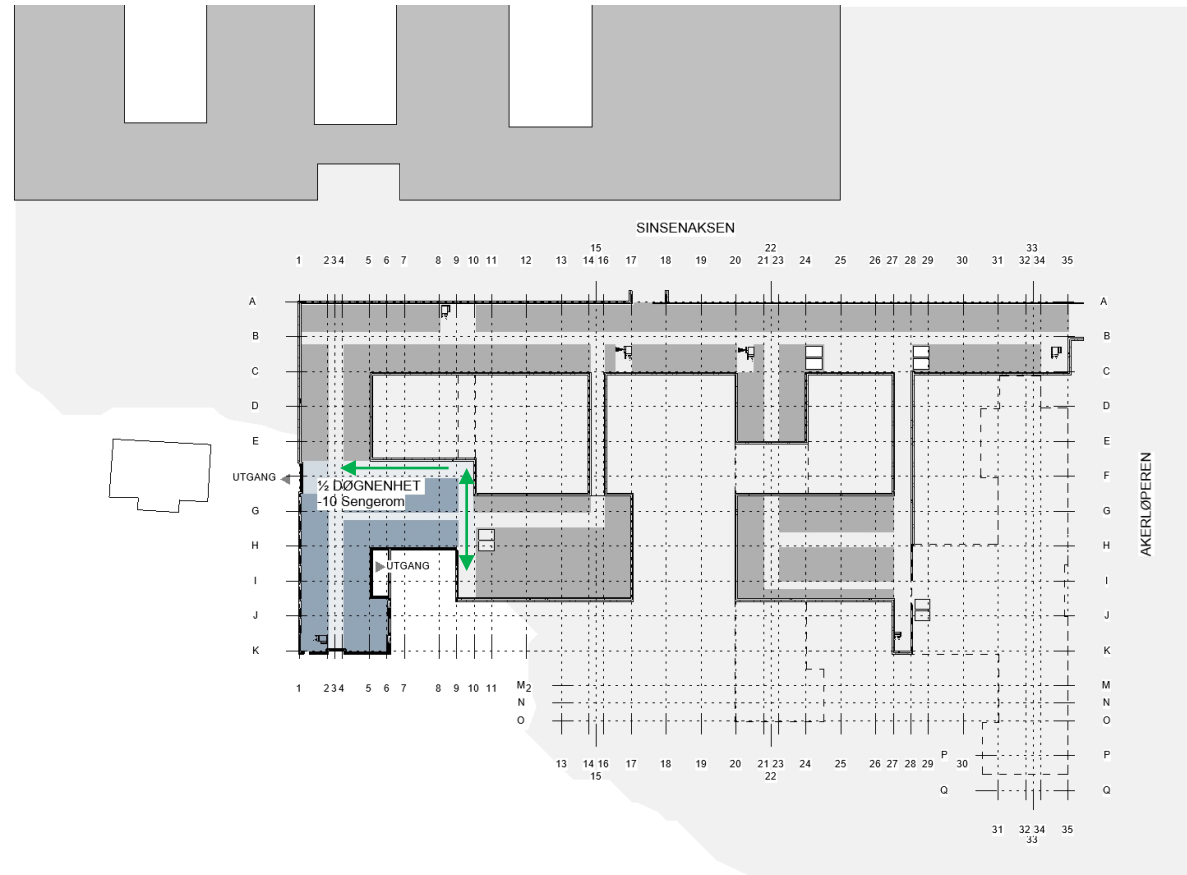

- PHA POLIKLINIKK
- PHA DØGNOMRÅDER
- PHA FELLESFUNKSJONER
- PHA KONTOR
- PHA ADMINISTRASJON
- TEKNIKK
- FORSKNING
- TAK HAGE

MERKNADER

FORELØPIG TEGNING
25-10-2021 13:53:13

Rev.	Dato	Beskrivelse	Utf. av	Konfr. av	Godkj. av
------	------	-------------	---------	-----------	-----------

NYE AKER

BYGGHERRE:
Helse Sør-Øst RHF

RÅDGIVER:



FUNKSJONSPLASSERING, U2. ETASJE

Egenkontr.:
Displinkontr.:
Godkj.:

DATO: xxx.xxx.xxx
MÅLESTOKK: 1 : 1000
FORMAT: A3

PROSJEKT-ID: NSA	TEGNNR: 03058-E0-00-U2-A-200-70-010	REVISJON
KONTRAKT NR.: 8201	EENDOM BYGG FLØY ETASJE FAG SYSTAKODE TEGNTYPE LØPER:	

PHA SØR

FUNKSJONSPLASSERINGER

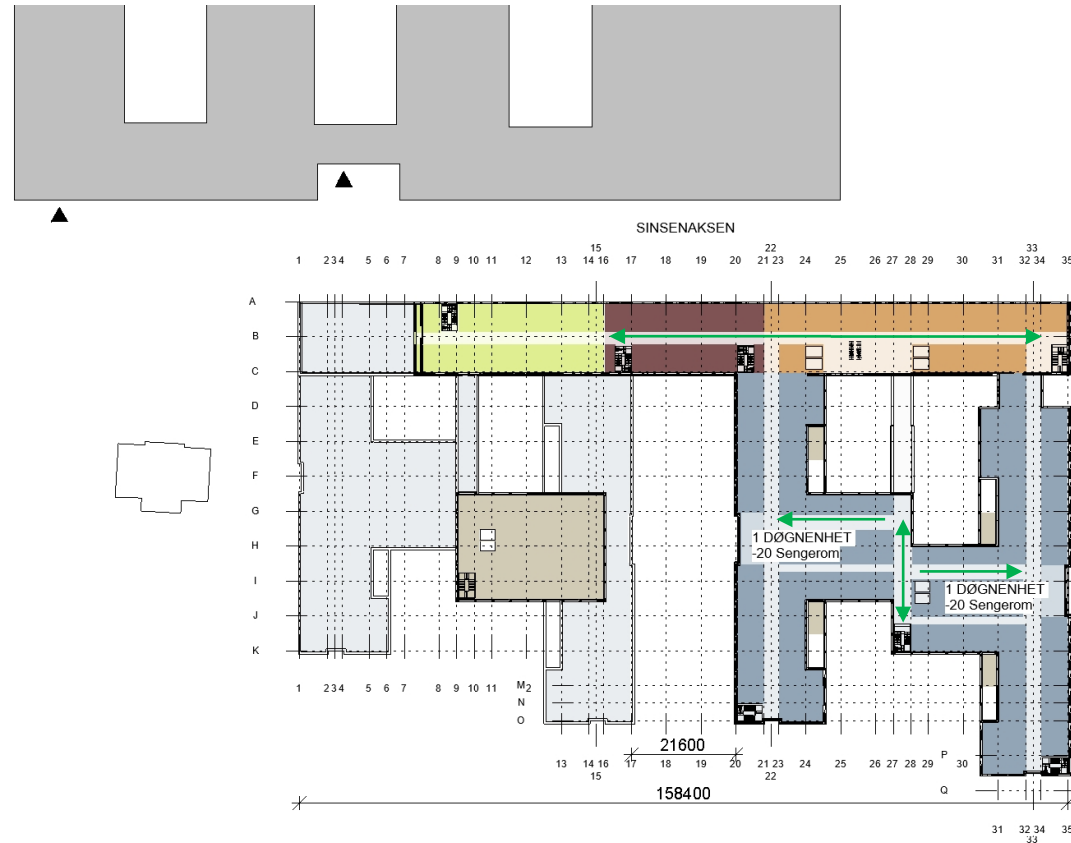

- PHA POLIKLINIKK
- PHA DØGNOMRÅDER
- PHA FELLESFUNKSJONER
- PHA KONTOR
- PHA ADMINISTRASJON
- TEKNIKK
- FORSKNING
- TAK HAGE

MERKNADER

FORELØPIG TEGNING
25-10-2021 13:58:29

Rev.	Dato	Beskrivelse	Utf. av	Konfr. av	Godkj. av
------	------	-------------	---------	-----------	-----------

NYE AKER

BYGGHERRE:
Helse Sør-Øst RHF

RÅDGIVER:



FUNKSJONSPLASSERING, 2. ETASJE

Egenkonfr.:
Displinkonfr.:
Godkj.:

DATO: xx.xx.xxxx
MÅLESTOKK: 1:1000
FORMAT: A3

PROSJEKT-ID: NSA	TEGNR: 03058-E0-00-02-A-200-70-010	REVISJON
KONTRAKT NR.: 8201	EENDOM BYGG FLØY ETASJE FAG SYST.KODE TEGNTYPE LØPER.	

PHA SØR

FUNKSJONSPLASSERINGER

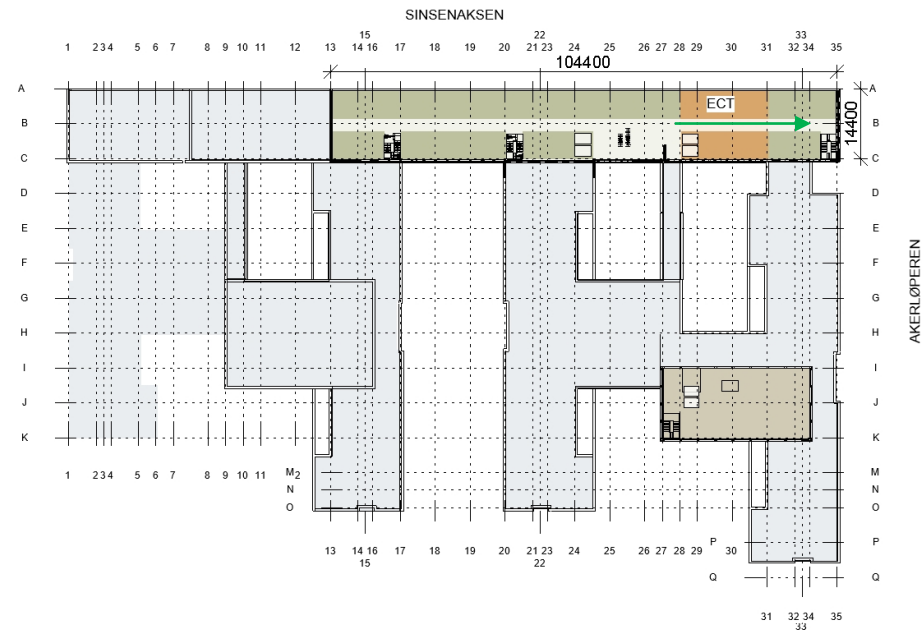
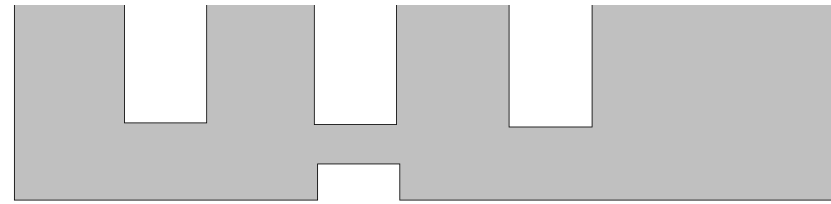

- PHA POLIKLINIKK
- PHA DØGNOMRÅDER
- PHA FELLESFUNKSJONER
- PHA KONTOR
- PHA ADMINISTRASJON
- TEKNIKK
- FORSKNING
- TAK HAGE

AKERLØPEREN

MERKNADER

FORELØPIG TEGNING
25-10-2021 14:06:14

Rev.	Dato	Beskrivelse	Utf. av	Konfr. av	Godkj. av
------	------	-------------	---------	-----------	-----------

NYE AKER

BYGGHERRE:
Helse Sør-Øst RHF

RÅDGIVER:



FUNKSJONSPLASSERING, 3. ETASJE

Egenkontr.:
Displinkontr.:
Godkj.:

DATO: xx.xx.xxxx
MÅLESTOKK: 1:1000
FORMAT: A3

PROSJEKT-ID: NSA	TEGNR: 03058-E0-00-03-A-200-70-010	REVISJON
KONTRAKT NR.: 8201	EENDOM BYGG FLØY ETASJE FAG SYST.KODE TEGNTYPE LØPER.	

EKSEMPLER PÅ UTEROM AKTIVITETER

AKTIVITETER SØR

- Boccia / petanque
- Bordtennis bord
- Treningsapparater (tuftepark)
- Ballbaner
- Sjakkbord
- Bordtennis
- Vannelementer
- Fuglekasser
- Plante, stelle og høste fra plantekasser
- Grilling i parkareal
- Uteyoga
- Gåturet i parkanlegg og videre forbindelser til grøntområder utenfor tomt
- Sosial samling i små 'uterom' med benker og bord



AKTIVITETER MIDT (BUP)

- Hengekøyer
- Bordtennis bord
- Fugleredehuske og andre lekeapparater
- Vannelementer
- Fuglekasser
- Klatrevegg
- Plante, stelle og høste fra plantekasser
- Sosial samling i små 'uterom' med benker og bord



AKTIVITETER NORD

- Boccia / petanque
- Bordtennis bord
- Treningsapparater (tuftepark)
- Sjakkbord
- Bordtennis
- Vannelementer
- Fuglekasser
- Plante, stelle og høste fra plantekasser
- Uteyoga
- Sosial samling i små 'uterom' med benker og bord

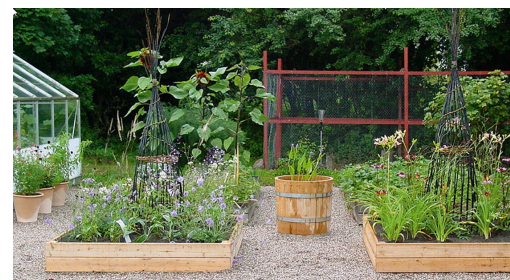

PHA SØR

- OVERSIKT OVER ULIKE AREALER

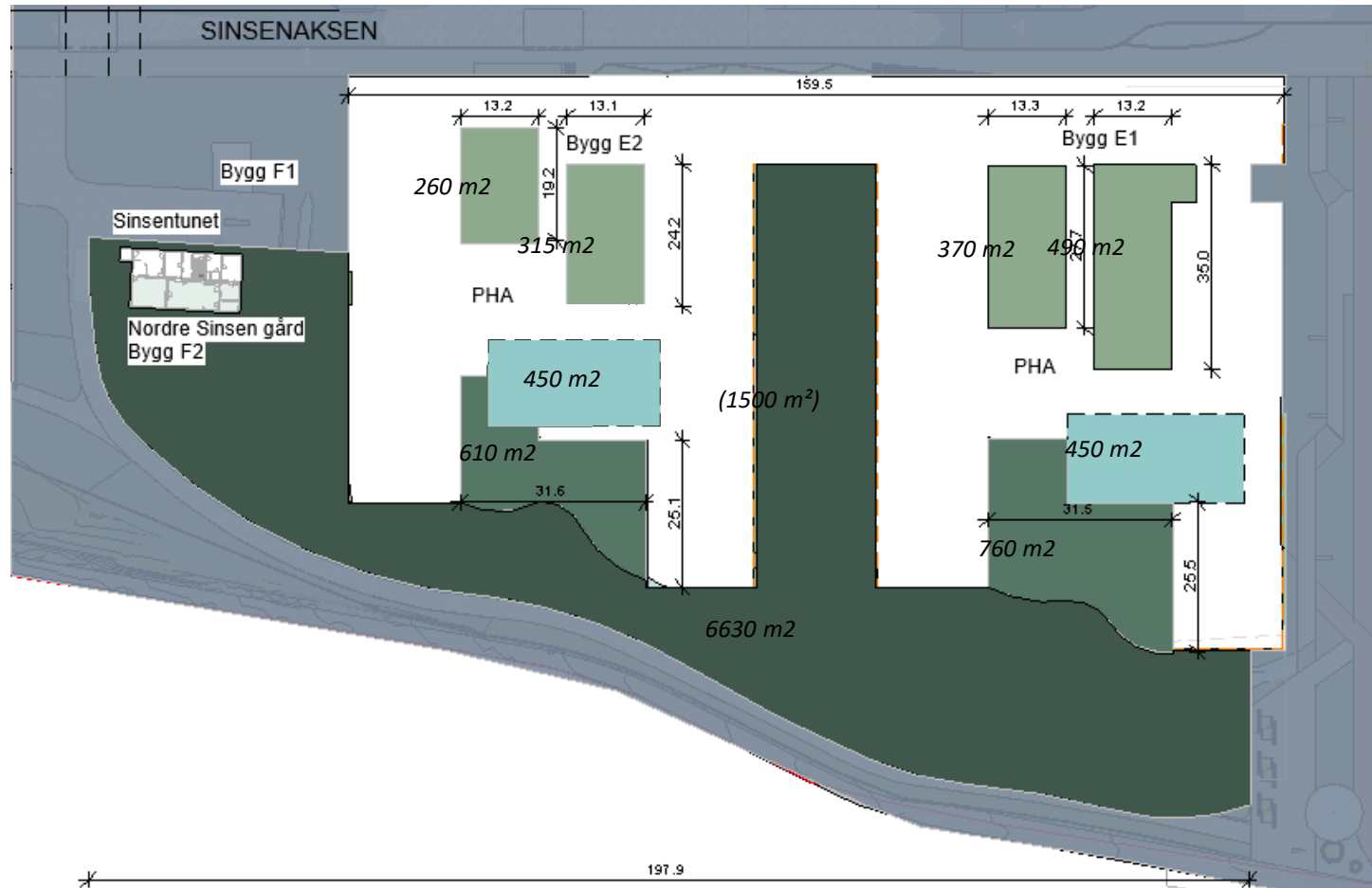

- GÅRDSROM – SKJERMET AV BYGG
- HAGE – SKJERMET AV VEGETASJON /GJERDE
- PARKANLEGG TILKNYTTET PHA - ÅPENT, MEN SKJERMET STEDVIS MED VEGETASJON
- TAKHAGE -SKJERMET AV KONSTRUKSJON
- OFFENTLIG



Lengde slottet i Oslo: 100m



Volleyballbane: 9 x 18 m (160m²)

ILLUSTRASJON - STØRRELSER

PHA SØR (NORDRE SINSEN GÅRD)

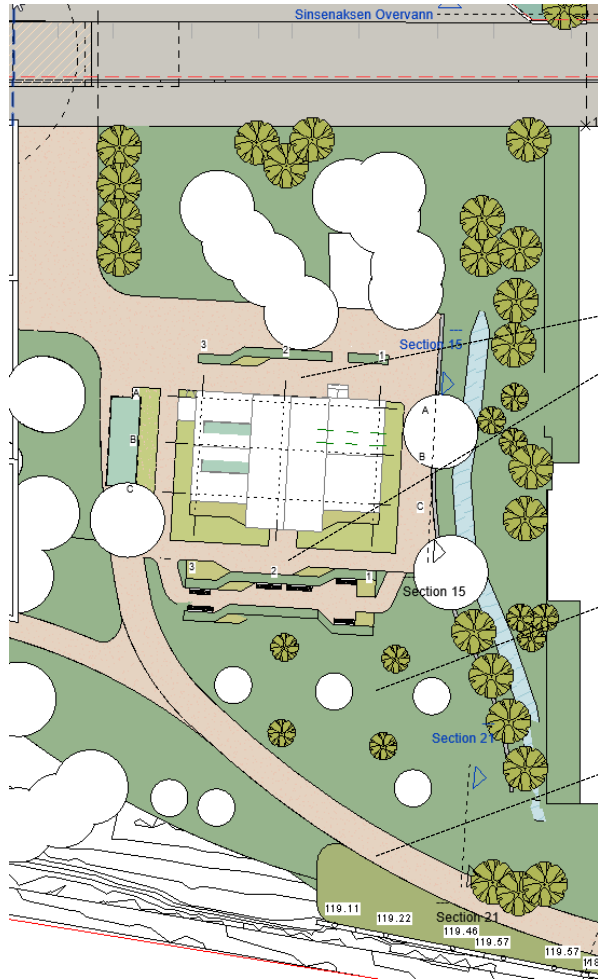

PLAN



Beplantning som romdelende og skjermende elementer



Oppholdsarealer i frukthagen



Bordtennis



Sjakk



Grus og beplantning

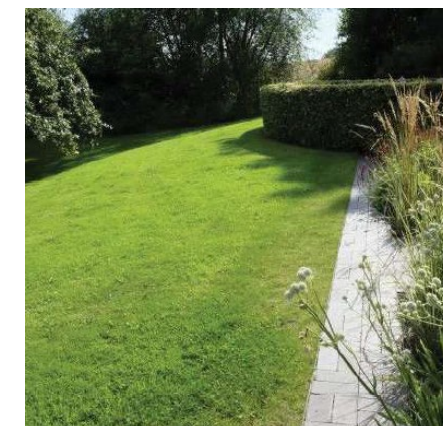

Plen og heller

Et rolig grønt- og oppholdsareal med historisk preg.

Beplantning: Busker, stauder, plen og fruktrær

Utstyr: hovedsakelig benker, aktivitetsutstyr (slik som bordtennis, sjakkbord)

Materialer: grus og tredekke

INSPIRASJON

PHA SØR – E2 (VEST)



PLAN

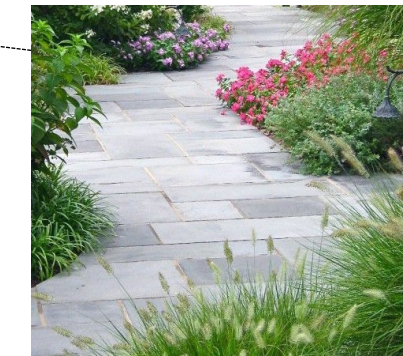
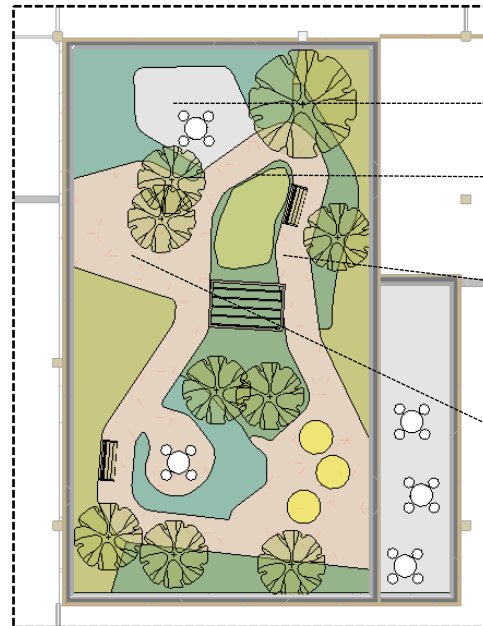

Prosjekteringsgruppen Tønsberg

INSPIRASJON

Hageanlegg med ulike soner; sosialt/aktivitetsbasert eller tilbaketrukket og rolig

Beplantning: Stauder, busker, klatreplanter & små trær (kun plen sør for bygg)

Utstyr: benker & bord, hevede plantekasser, pergola og sjakkspillbord /pingpongbord

PHA SØR - E2 (ØST)

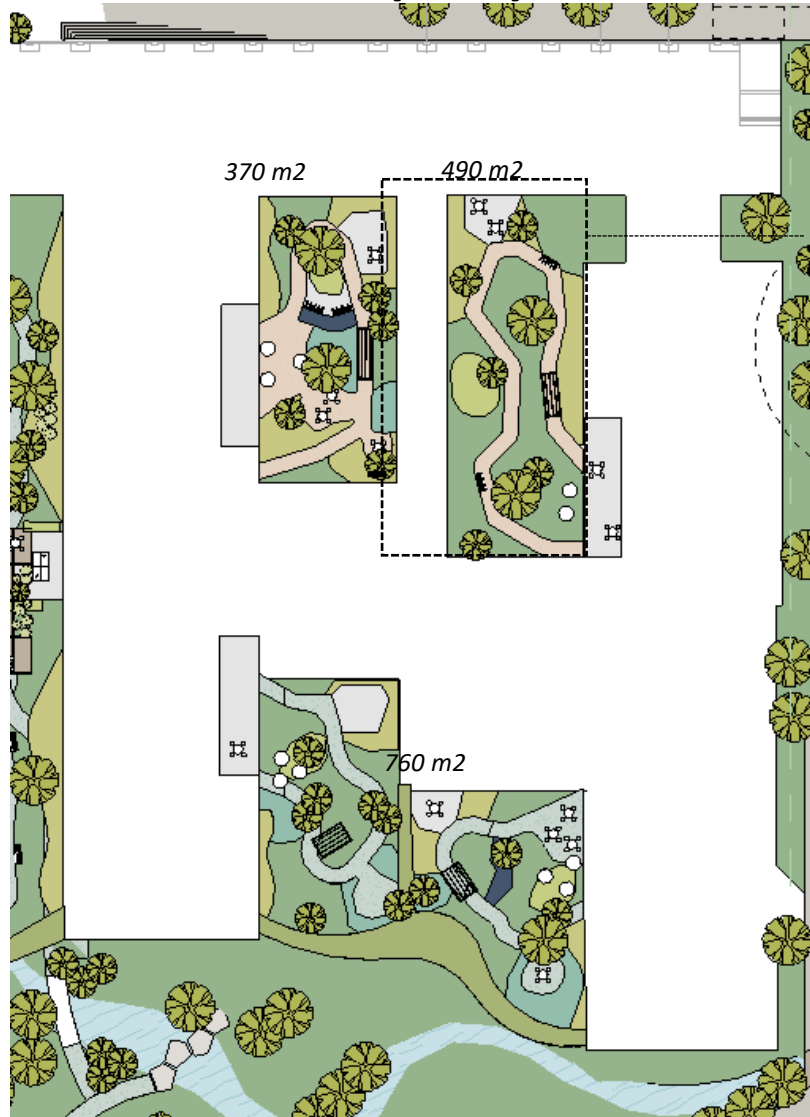

PLAN

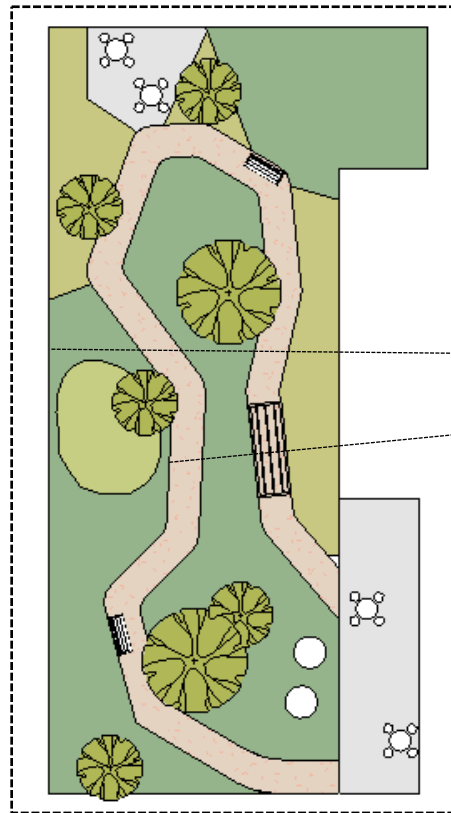

ILLUSTRASJONER – HAGE

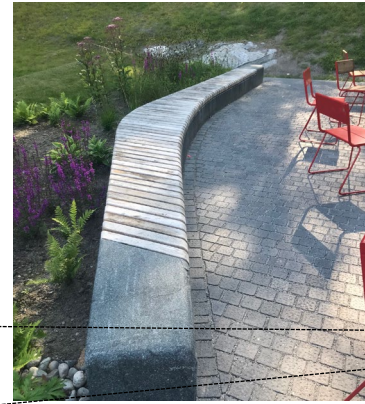

INSPIRASJON

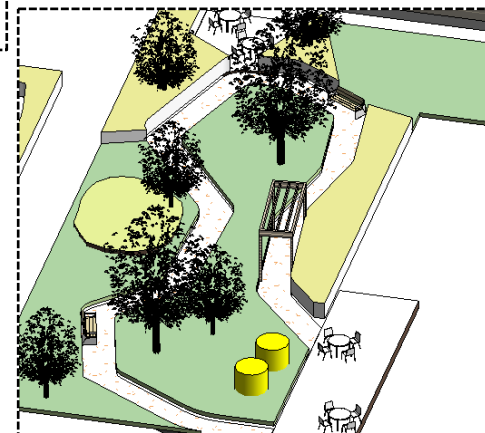

Hageanlegg med ulike soner;
sosialt/aktivitetsbasert eller tilbaketrukket og
rolig

Beplantning: Stauder, busker, klatreplanter &
små trær (kun plen sør for bygg)

Utstyr: benker og bord, hevede plantekasser,
pergola og sjakkspillbord /bordtennisbord

PHA SØR – SKJERMING

SKJERMING MELLOM HAGE OG PARK – *TIL DISKUSJON*

Hvor høyt er ønskelig?

Grad av utsyn / innsyn

MATERIALER



Gabion

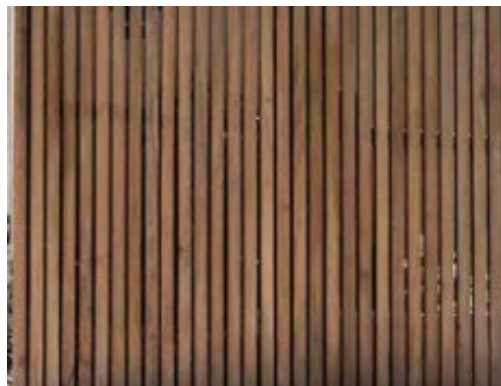

Trespiler



Klatreplanter mot skjerm



Buskfelt med gjerde imellom/bak



Cortenstålplater

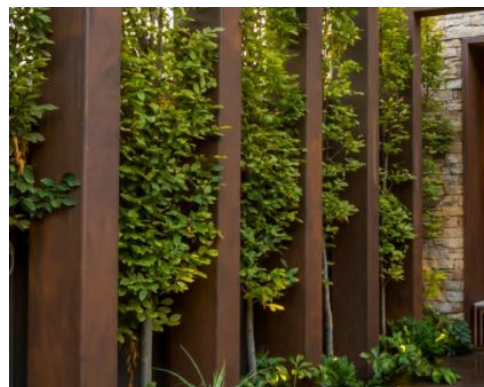

Stål og vegetasjon



Stål og vegetasjon

PHA SØR (PARKANLEGG)



PLAN

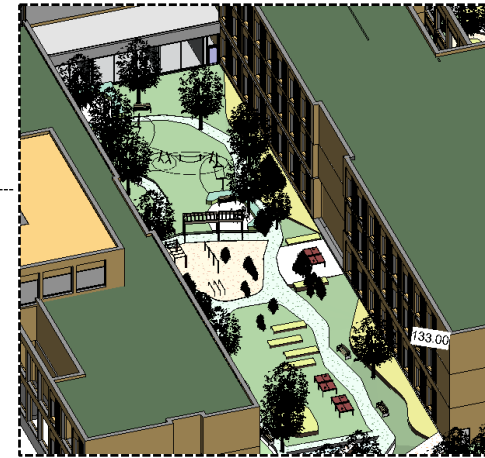

Parkanlegg med flomvei/bekk og grøntarealer, områder for lek, trening og oppholdssoner.

Bepantning: Busker, regnbedsplanter, trær og plen/eng

Utstyr: benker, sportsbaneutstyr (basketball- og volleyball/tennis) sjakkspillbord, grill/bål plass og fuglekasser

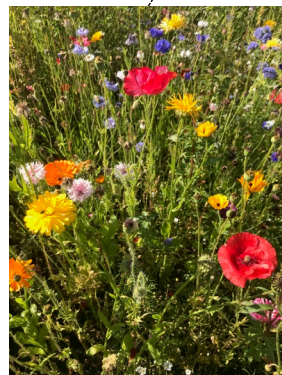

INSPIRASJON

PHA SØR – tetthet på utearealer 10%

(eksklusiv balkonger/terrasser/takhager)

ca. 10% av 165 pasienter ute – 18 i alt
(ved fullt belegg)

I hver gårdsrom/hage:

1 pasient (8 i alt)

1 personale

I parken:

10 pasienter

5 personale

Dessuten eksterne rundt anlegget

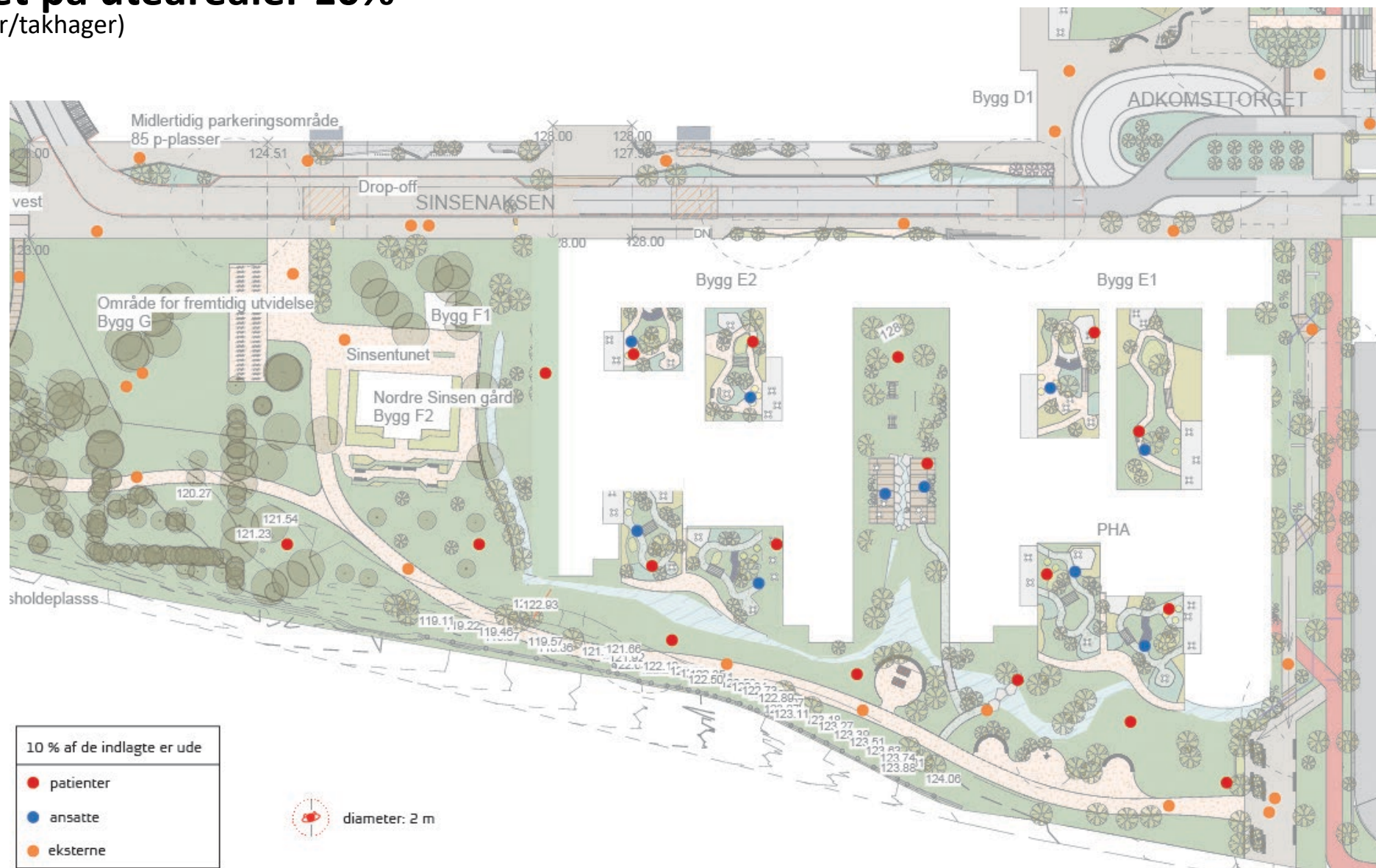

PHA SØR – tetthet på utearealer 30%

(eksklusiv balkonger/terrasser/takhager)

ca. 30% ute av 165 pasienter – 50 i alt
(ved fullt belegg)

I hver gårdsrom/hage:

3 pasienter (24 i alt)

1 personale

I parken:

25 pasienter

10 personale

Dessuten eksterne rundt anlegget

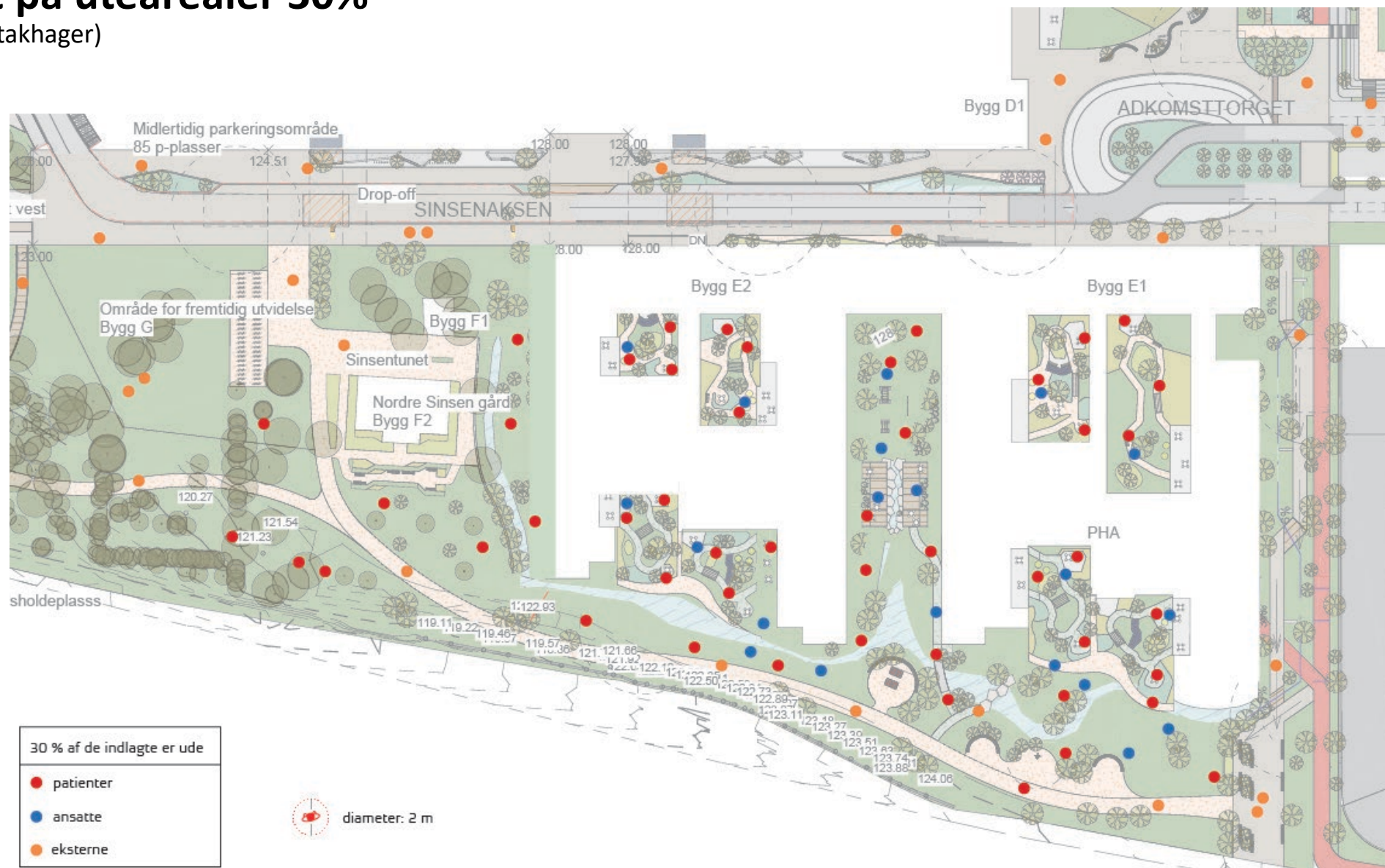

PHA NORD



PHA NORD



PHA NORD



PHA NORD

FUNKSJONSPLASSERINGER - ALTERNATIV 1

- PHA/BUP Døgnområde
- PHA Poliklinikk/ BUP Dagbehandling
- Kontor
- Fellesfunksjoner
- Administrasjon
- Takhage / Balkong
- Teknikk

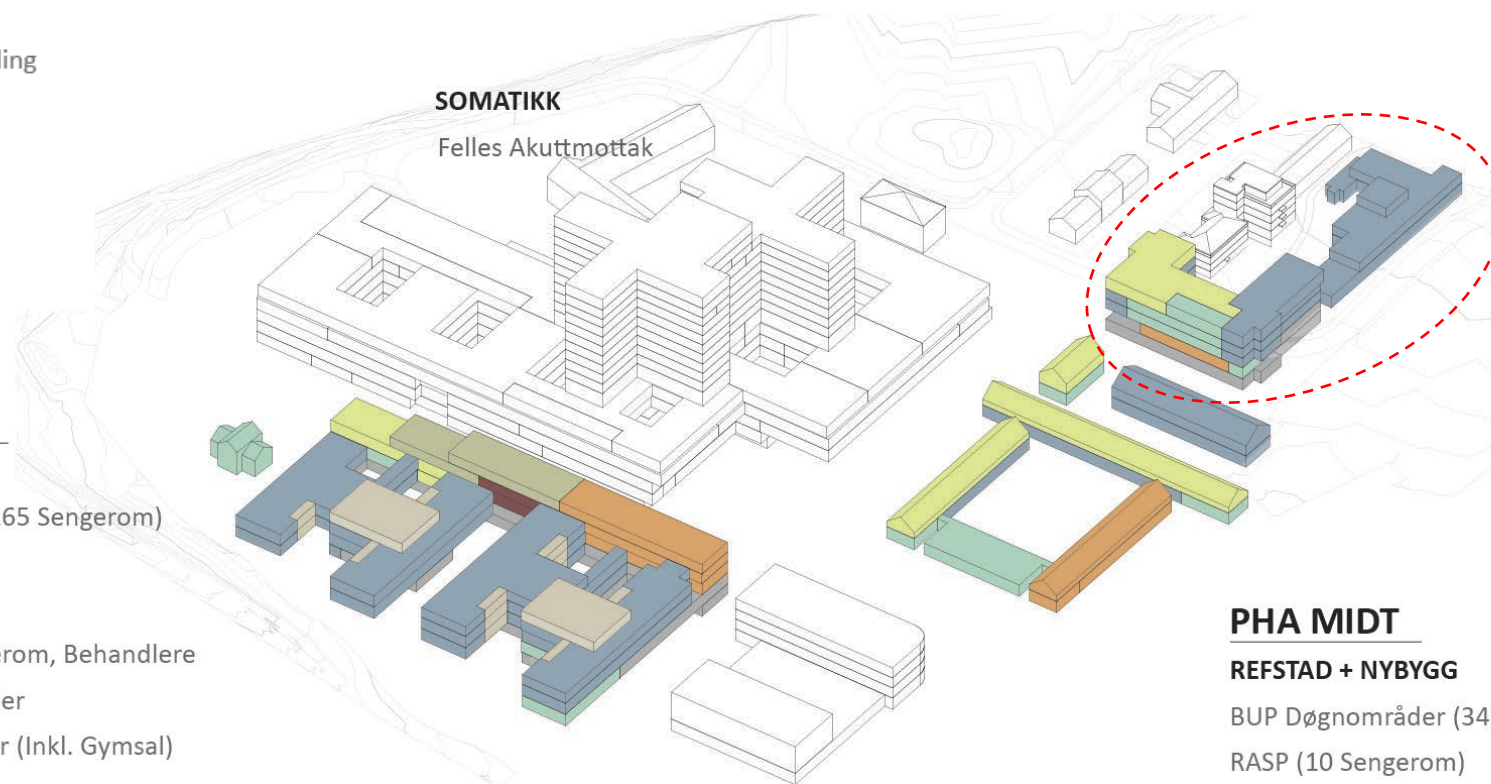

PHA SØR

NYBYGG

- Døgnområde (165 Sengerom)
- Poliklinikk
- Administrasjon
- Kontor og møterom, Behandlere
- Forskningsarealer
- Fellesfunksjoner (Inkl. Gymsal)

NORDRE SINSEN GÅRD

- Fellesfunksjoner

PHA NORD

NYBYGG

- Døgnområder (51 Sengerom)
- Fellesfunksjoner
- Forskningsarealer
- Poliklinikk
- Kontor og møterom, Behandlere

BYGG 12

- Døgnområder (43 Sengerom)

PHA MIDT

REFSTAD + NYBYGG

- BUP Døgnområder (34 Sengerom)
- RASP (10 Sengerom)
- BUP Dagbehandling
- Kontor og møterom, Behandlere
- Forskningsarealer
- Fellesfunksjoner (Inkl. lille gymsal)

PHA NORD – Konseptskisse

Struktur bygg og funksjoner

- Bygg 12, Bygg 22 og Bygg 23
- Plassering av internvei for størst mulig tomt mod Nord

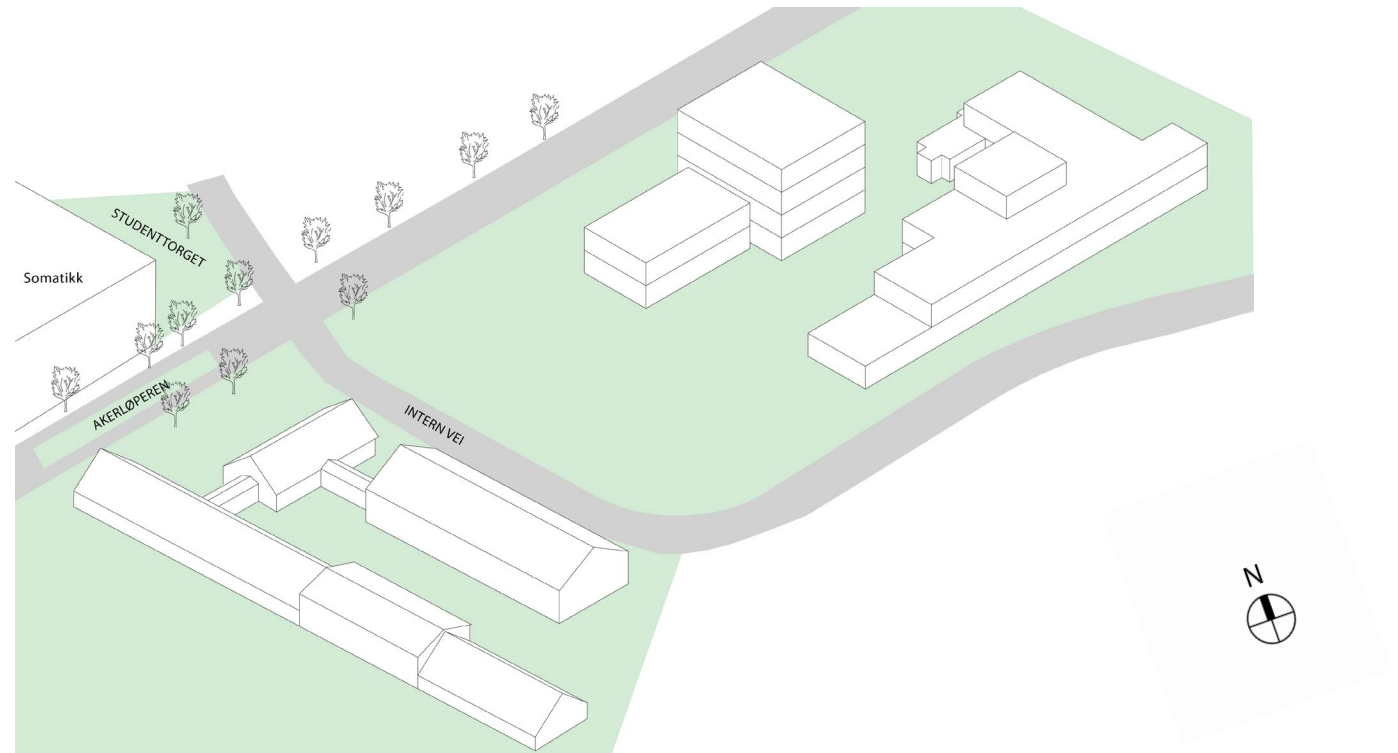

Eksisterende forhold

PHA NORD – Konseptskisse

Struktur bygg og funksjoner

- Markering av eksisterende gårdsrom
- Mulighet for forbindelse ml. bygg 12 og nybygg
- Plassering av sengerom mot øst og vest
- Prinsipp for funksjonell disponering som i SØR

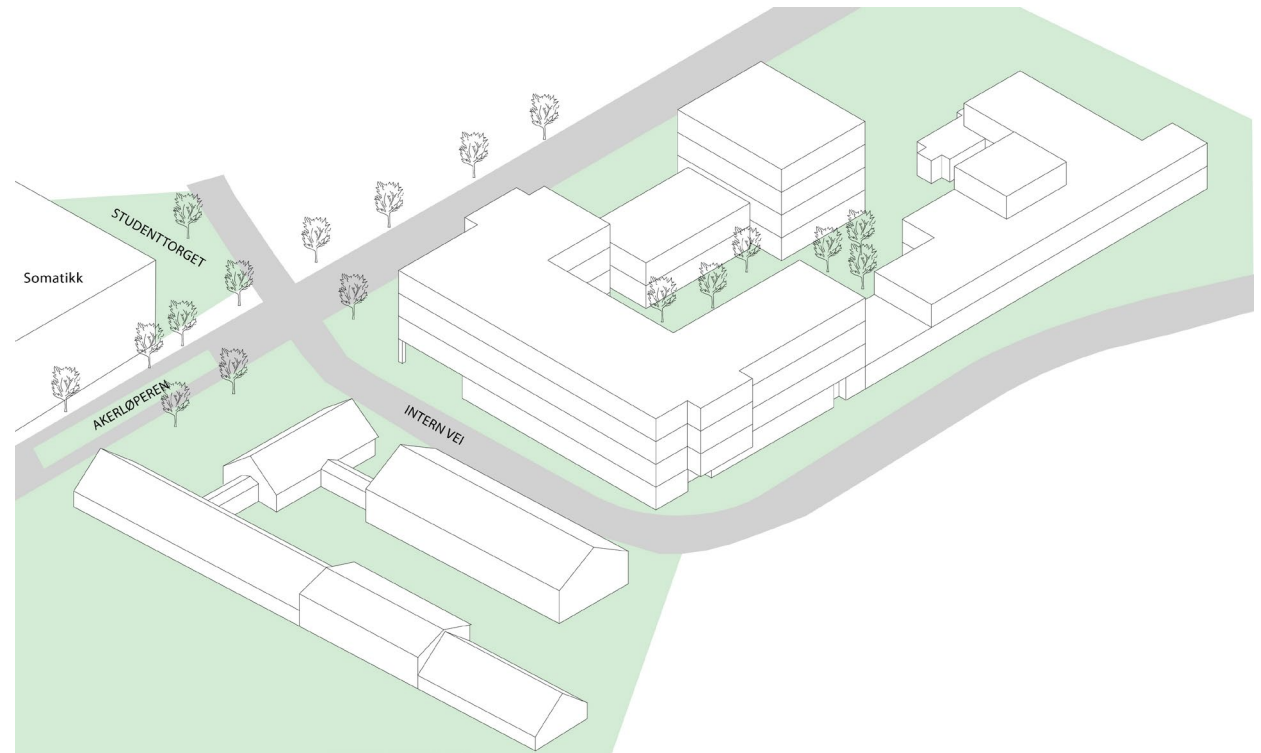

Nybygg

PHA NORD – Konseptskisse

Struktur bygg og funksjoner

- Hovedinngang mot Akerløperen og Studenttorget
- Tilbaketrekking for markering av inngang
- Akuttinngang på 'baksiden'

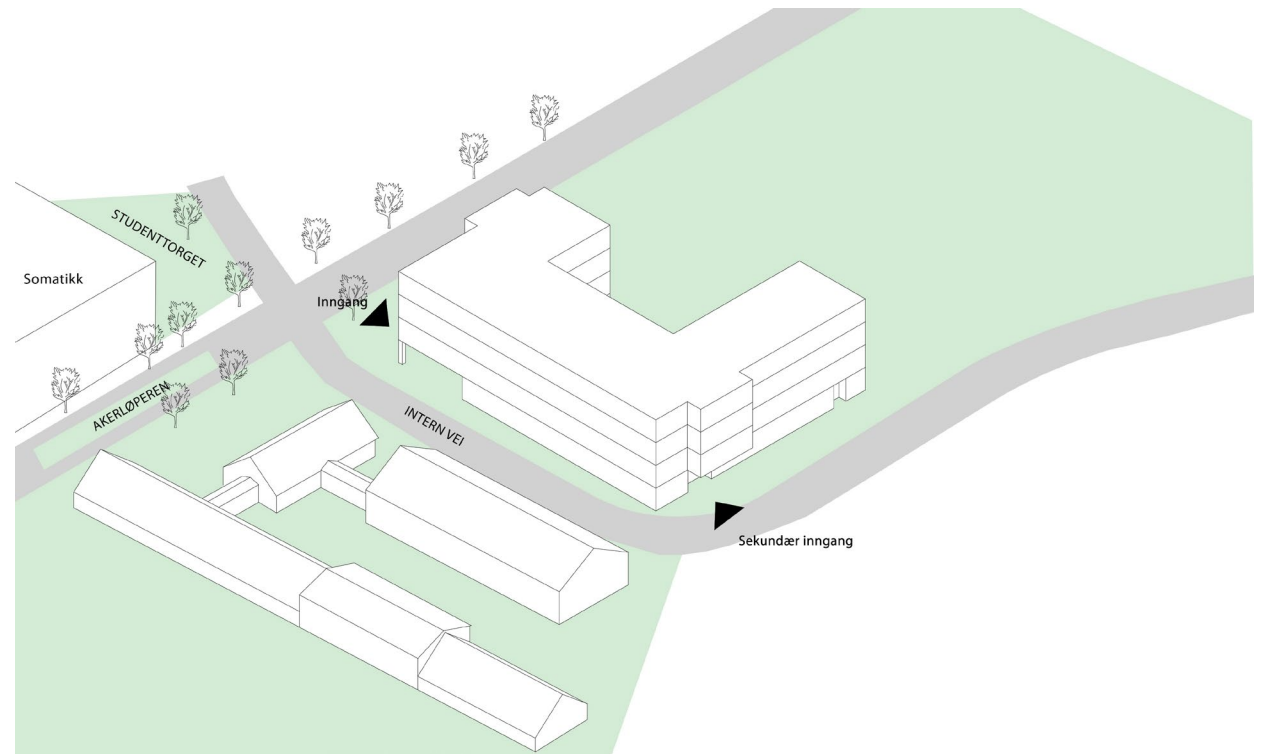

Innganger

PHA NORD – Konseptskisse

Struktur bygg og funksjoner

- Funksjoner med størst flyt i 1. etasje

- PHA/BUP Døgnområde
- PHA Poliklinikk/ BUP Dagbehandling
- Kontor
- Fellesfunksjoner

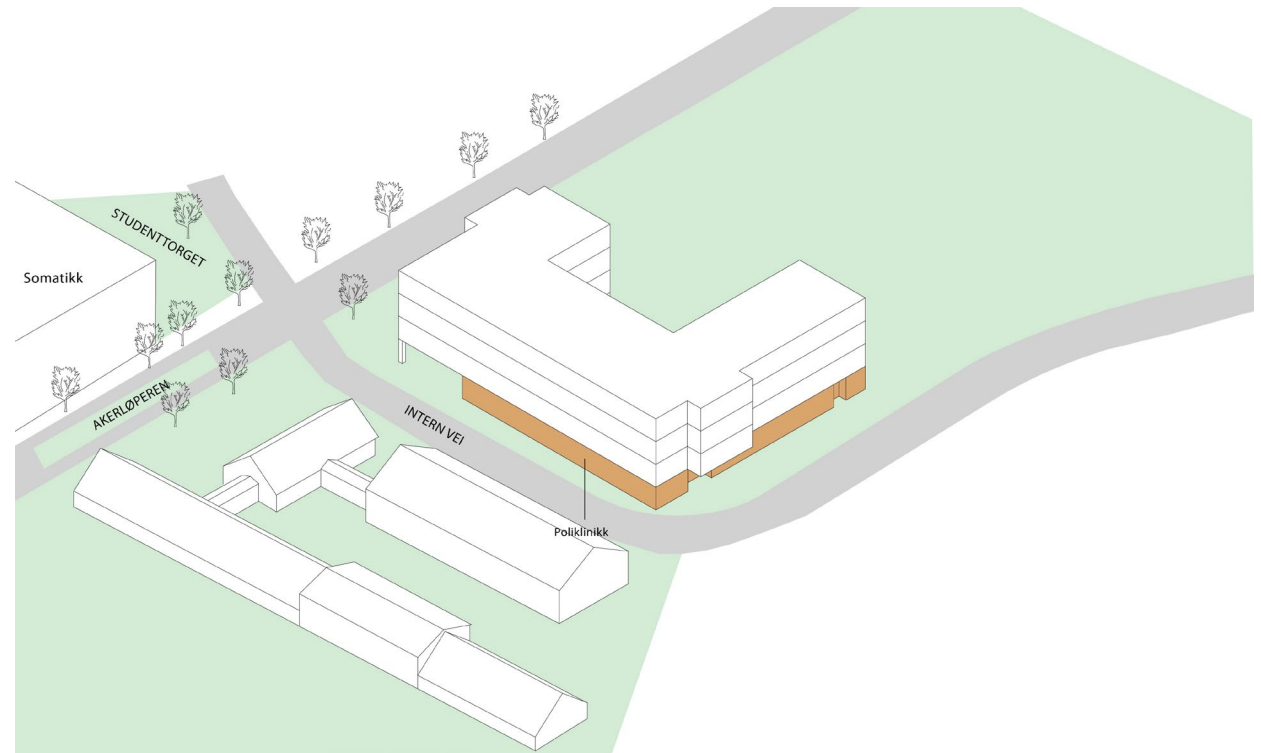

Plassering av funksjoner
- Poliklinikk

PHA NORD – Konseptskisse

Struktur bygg og funksjoner

- Døgnområde 20 senger pr etasje
- Standardisert disponering
- Sengerom øst/vest
- Separat personalsone mellom døgnområder

- PHA/BUP Døgnområde
- PHA Poliklinikk/ BUP Dagbehandling
- Kontor
- Fellesfunksjoner

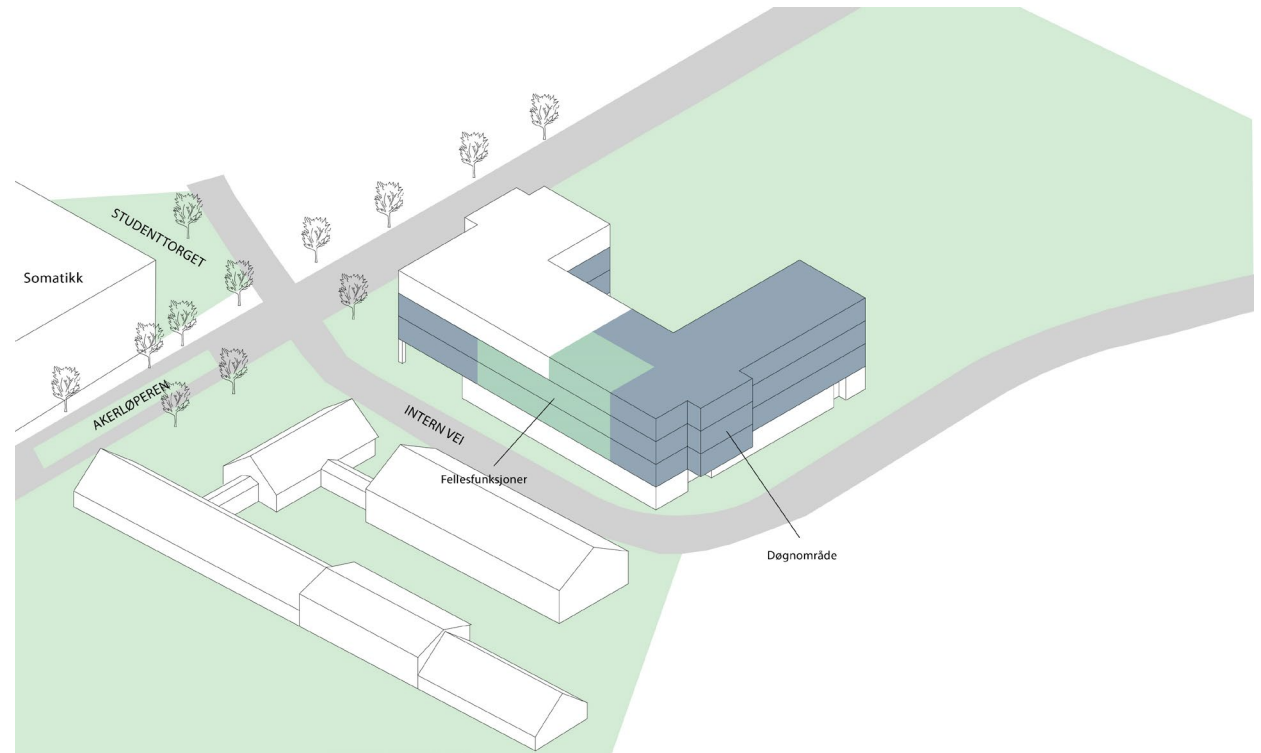

Plassering av funksjoner
- Døgnområder

PHA NORD – Konseptskisse

Struktur bygg og funksjoner

- Kontor- /forskningsareal i resterende areal.

- PHA/BUP Døgnområde
- PHA Poliklinikk/ BUP Dagbehandling
- Kontor
- Fellesfunksjoner

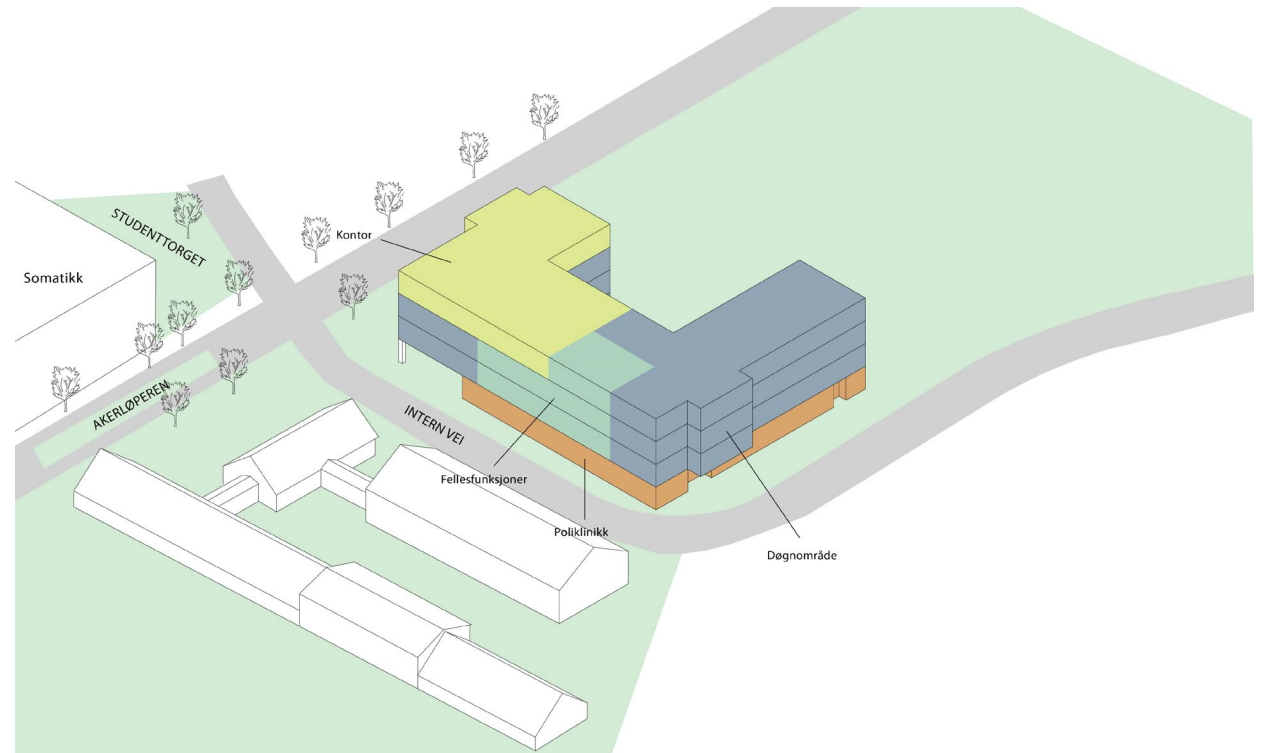

Plassering av funksjoner

PHA NORD

Alternative funksjonsplasseringer

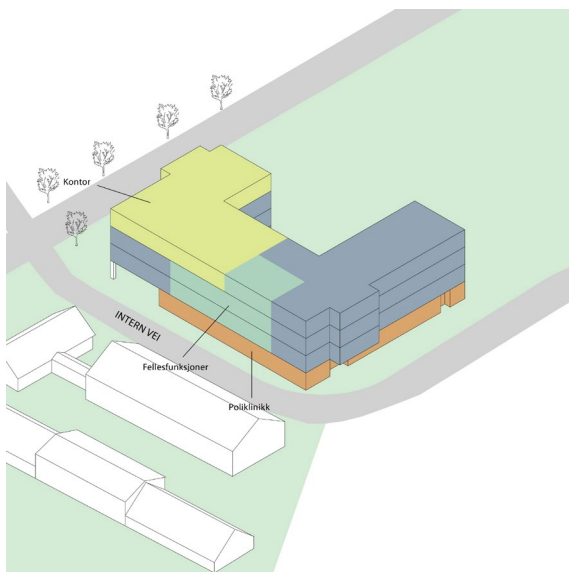

Alternativ 1 (som vist på tegninger)

Etasje 01: Poliklinikk + akutt mottak

Etasje 02: Døgnområde (20 senger) + fellesfunk.

Etasje 03: Døgnområde (20 senger) + fellesfunk.

Etasje 04: Døgnområde (11 senger) + fellesfunk. + kontor

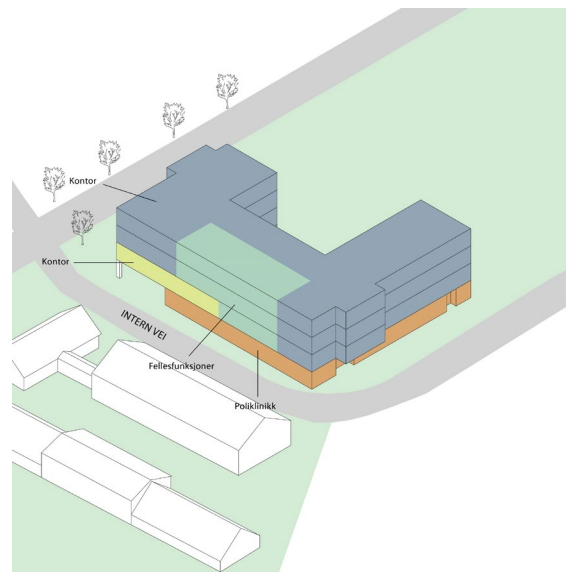

Alternativ 2

Etasje 01: Poliklinikk + akutt mottak

Etasje 02: Døgnområde (11 senger) + fellesfunk. + kontor

Etasje 03: Døgnområde (20 senger) + fellesfunk.

Etasje 04: Døgnområde (20 senger) + fellesfunk.

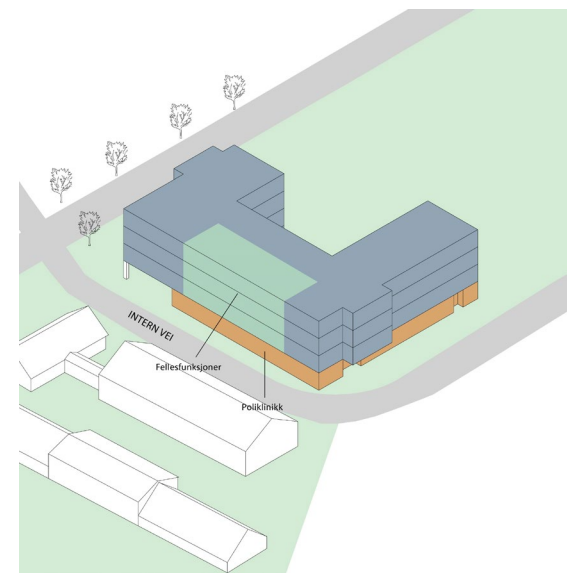

Alternativ 3

Etasje 01: Poliklinikk + akutt mottak

Etasje 02: Døgnområde (20 senger) + fellesfunk

Etasje 03: Døgnområde (20 senger) + fellesfunk.

Etasje 04: Døgnområde (20 senger) + fellesfunk.

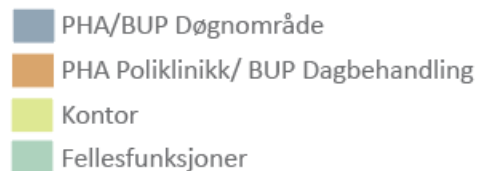

PHA Nord – funksjonsplassering

(Alternativ 1)

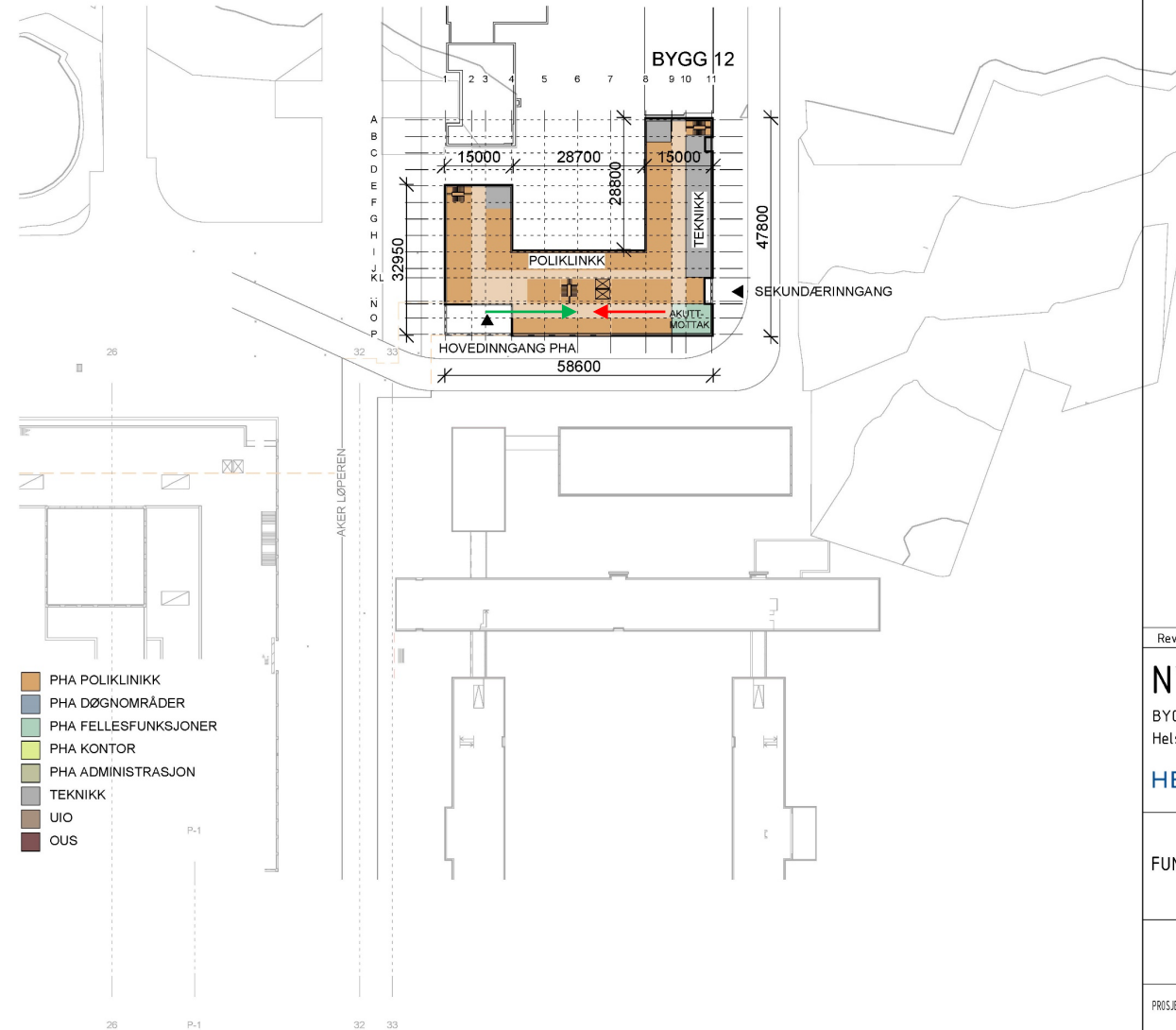

MERKNADER

FORELØPIG TEGNING
27.10.2021 13:49:19

Rev.	Dato	Beskrivelse	Utf. av	Kontr. av	Godkj. av
------	------	-------------	---------	-----------	-----------

NYE AKER

BYGGHERRE: Helse Sør-Øst RHF

RÅDGIVER: TEAM AKER

HELSE SØR-ØST

FUNKSJONSPASSERING, 1. ETASJE	Egenkontr.: DisiplinKontr.: Godkj.:
-------------------------------	---

DATO: 05/06/21
MÅLESTOKK: 1:1000
FORMAT: A3

PROSJEKT-ID: NSA	TEGNNR: 03058-B3-00-01-A-200-20-001	REVISJON
KONTRAKT NR: 8201	EBEDOM BYGG FLØY ETASJE FAG SYST.HODE TEGN.TYPE LØPERE	

PHA Nord – funksjonsplassering

(Alternativ 1)

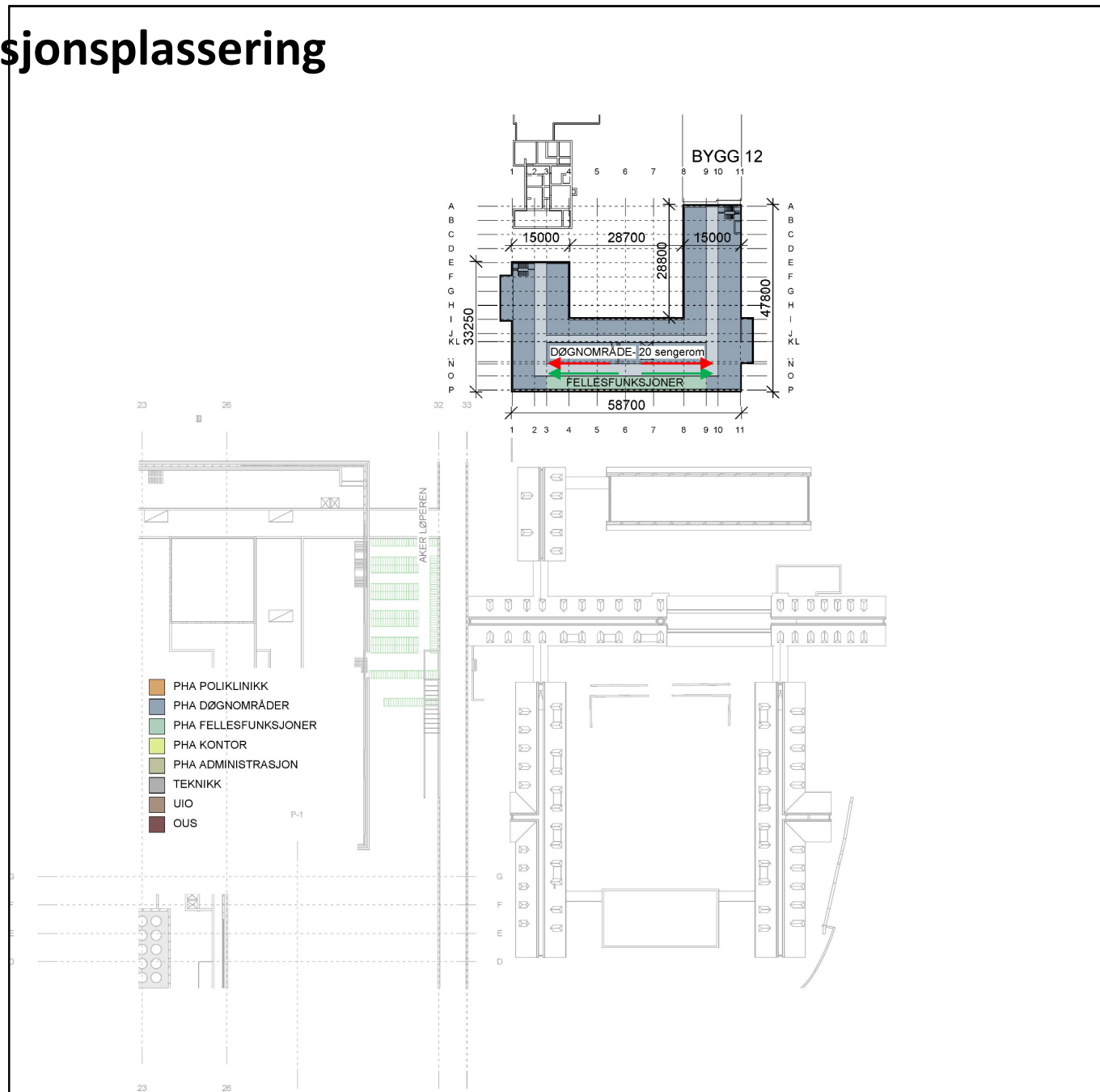

MERKNADER

FORELØPIG TEGNING
27.10.2021 13:51:07

Rev.	Dato	Beskrivelse	Utf. av	Kontr. av	Godkj. av
<p>NYE AKER</p> <p>BYGGHERRE: Helse Sør-Øst RHF</p> <p>RÅDGIVER: TEAM AKER</p> <p>HELSE SØR-ØST</p>					
<p>FUNKSJONSPASSERING, 2. ETASJE</p>					<p>Egenkontr.: DisiplinKontr.: Godkj.:</p>
<p>PROSJEKT-ID: NSA</p> <p>KONTRAKT NR: 8201</p>					<p>TEGNNR: 03058-B3-00-02-A-200-20-001</p> <p>REVISJON:</p>
<p>DATE: 05/05/21 MÅLESTOKK: 1:1000 FORMAT: A3</p>					

PHA Nord - funksjonsplassering

(Alternativ 1)

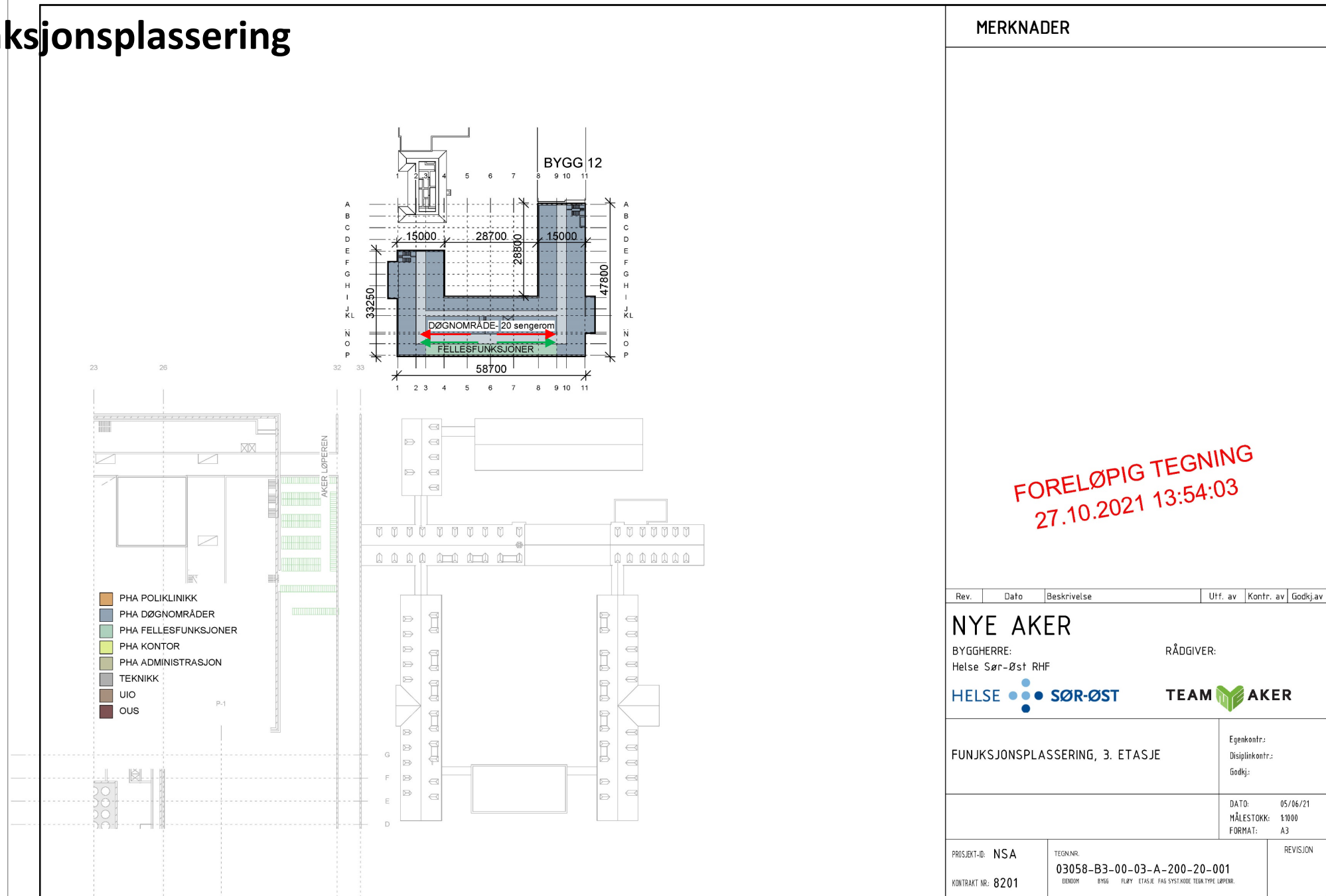

PHA Nord – funksjonsplassering

(Alternativ 1)

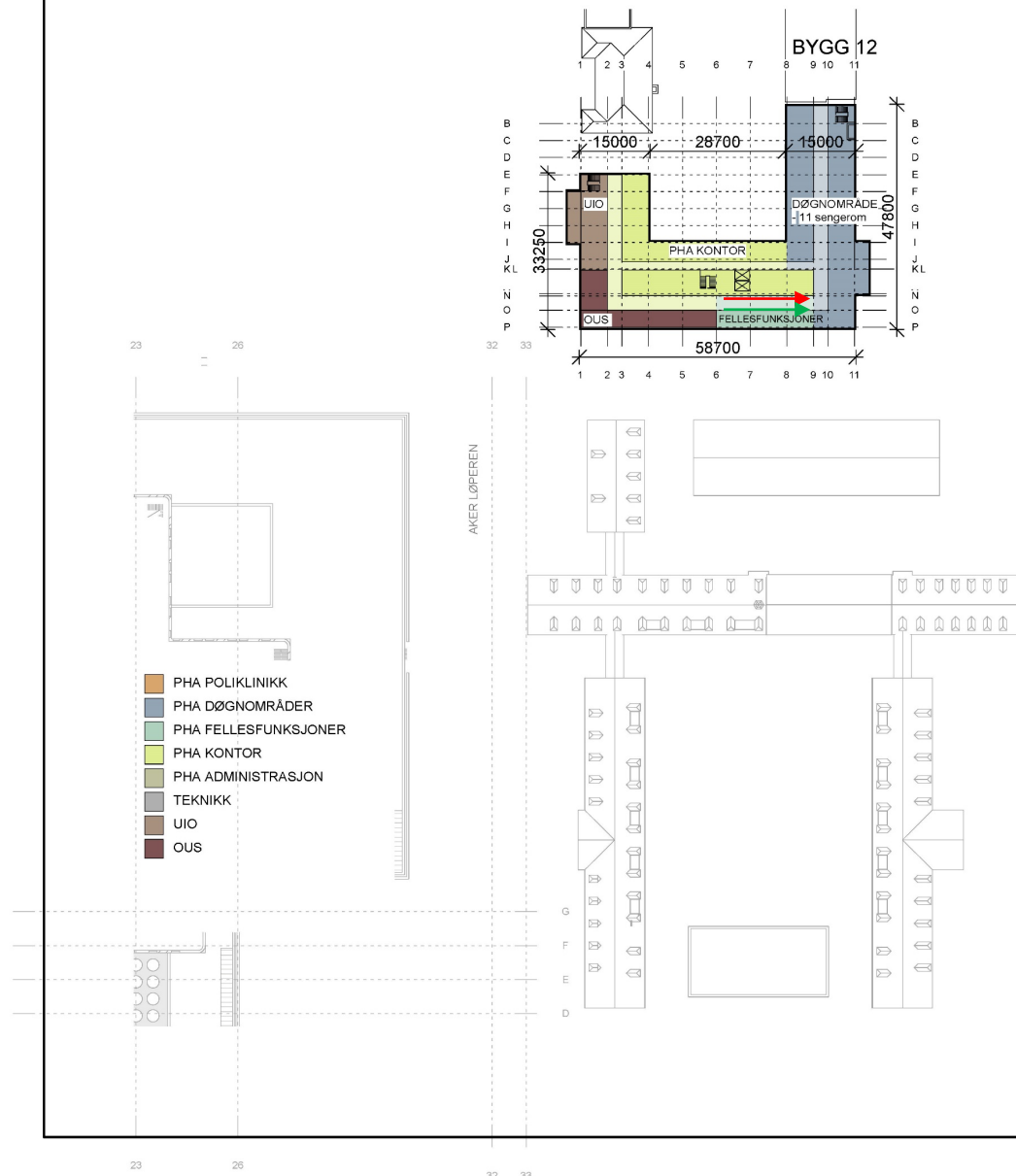

MERKNADER

FORELØPIG TEGNING
27.10.2021 13:55:20

Rev.	Dato	Beskrivelse	Utf. av	Kontr. av	Godkj. av
------	------	-------------	---------	-----------	-----------

NYE AKER

BYGGHERRE:
Helse Sør-Øst RHF

RÅDGIVER:



FUNKSJONSPASSERING, 4. ETASJE

Egenkontr.:
DisiplinKontr.:
Godkj.:

DATO: 05/06/21
MÅLESTOKK: 1:1000
FORMAT: A3

PROSJEKT-ID: NSA	TEGNNR: 03058-B3-00-04-A-200-20-001	REVISJON
KONTRAKT NR: 8201	EBEDOM BYGG FLØY ETASJE FAG SYST.HODE TEGN.TYPE LØPERE.	

PHA Nord – funksjonsplassering

(Alternativ 1)

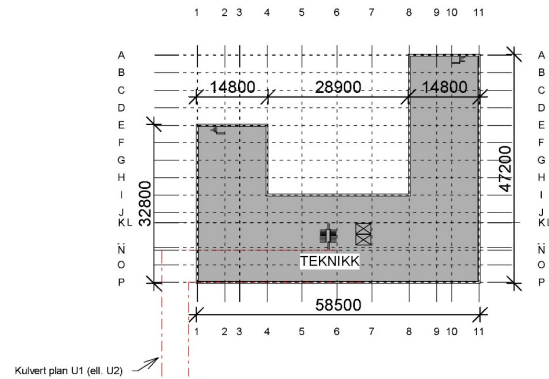

- PHA POLIKLINIKK
- PHA DØGNOMRÅDER
- PHA FELLESFUNKSJONER
- PHA KONTOR
- PHA ADMINISTRASJON
- TEKNIKK
- UIO
- QUS

MERKNADER

FORELØPIG TEGNING
27.10.2021 13:56:24

Rev.	Dato	Beskrivelse	Utf. av	Kontr. av	Godkj. av
------	------	-------------	---------	-----------	-----------

NYE AKER

BYGGHERRE:
Helse Sør-Øst RHF

RÅDGIVER:



FUNKSJONSPASSERING, U1. ETASJE

Egenkontr.:
DisiplinKontr.:
Godkj.:

DATO: 05/06/21
MÅLESTOKK: 1:1000
FORMAT: A3

PROSJEKT-ID: NSA

TEGNNR:

03058-B3-00-U1-A-200-20-001

REVISJON

KONTRAKT NR: 8201

EBDDOM BYGG FLØY ETASJE FAG SYST.HODE TEGN.TYPE LØPENR.

PHA Nord - Konseptskisse

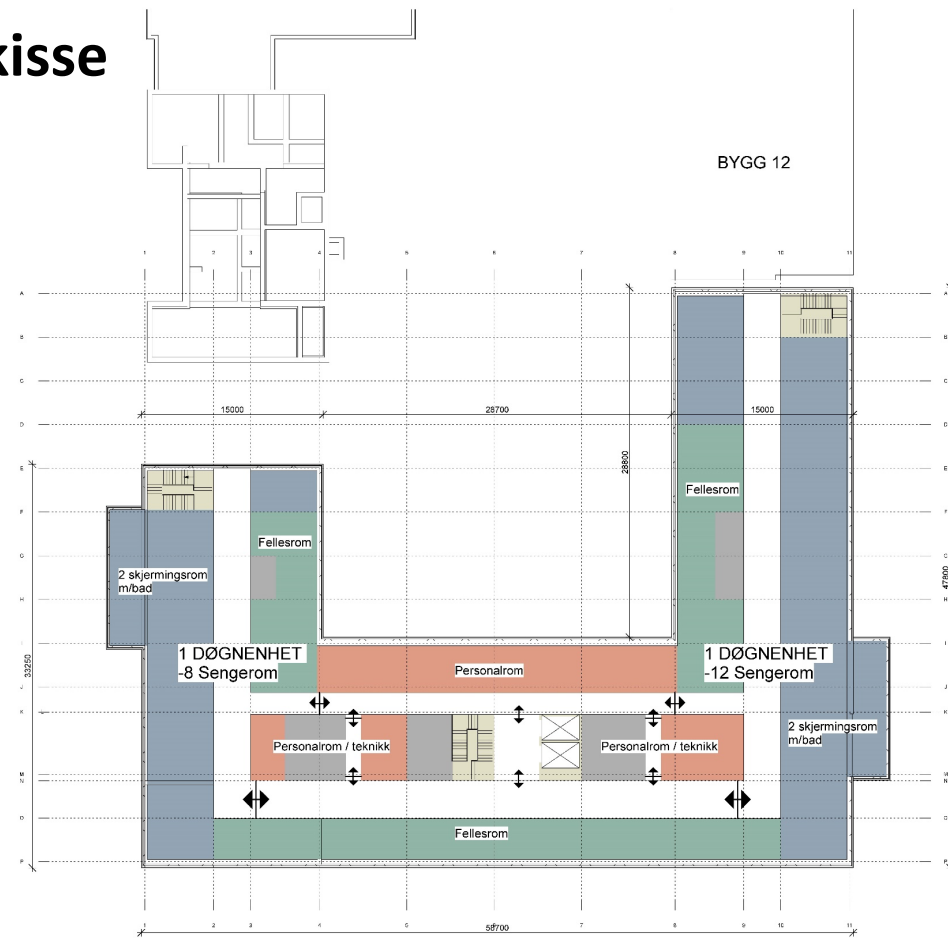

- Sengerom
- Personalerom
- Fellesrom
- Teknikkrom

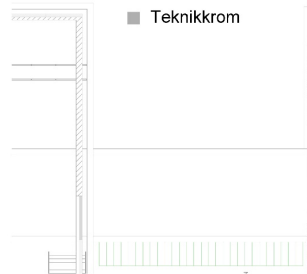

MERKNADER

FORELØPIG TEGNING
27.10.2021 13:47:10

Rev.	Ekst.	Beskrivelse	Lst. av	Kont. av	Endr.
NYE AKER BYGGERE: Helse Sør-Øst RHF RÅDGIVER:			HELSE SØR-ØST TEAM AKER		
PRINSIPP DØGNOMRÅDE			Type: Døgnområde: Gode: Dato: Målestokk: Fødsel:		
Prosjekt: NSA Dokument: 0201	Saksnummer: 03058-03-00-00-A-200-70-020 Dato: 2021-10-27	Revisjon:			

EKSEMPEL PÅ UTEROM AKTIVITETER

AKTIVITETER SØR

- Boccia / petanque
- Bordtennis bord
- Treningsapparater (tuftepark)
- Ballbaner
- Sjakkbord
- Bordtennis
- Vannelementer
- Fuglekasser
- Plante, stelle og høste fra plantekasser
- Grilling i parkareal
- Uteyoga
- Gåtturer i parkanlegg og videre forbindelser til grøntområder utenfor tomt
- Sosial samling i små 'uterom' med benker og bord



AKTIVITETER MIDT (BUP)

- Hengekøyer
- Bordtennis bord
- Fugleredehuske og andre lekeapparater
- Vannelementer
- Fuglekasser
- Klatrevegg
- Plante, stelle og høste fra plantekasser
- Sosial samling i små 'uterom' med benker og bord



AKTIVITETER NORD

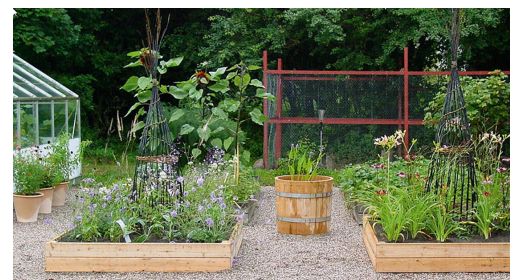

- Boccia / petanque
- Bordtennis bord
- Treningsapparater (tuftepark)
- Sjakkbord
- Bordtennis
- Vannelementer
- Fuglekasser
- Plante, stelle og høste fra plantekasser
- Uteyoga
- Sosial samling i små 'uterom' med benker og bord

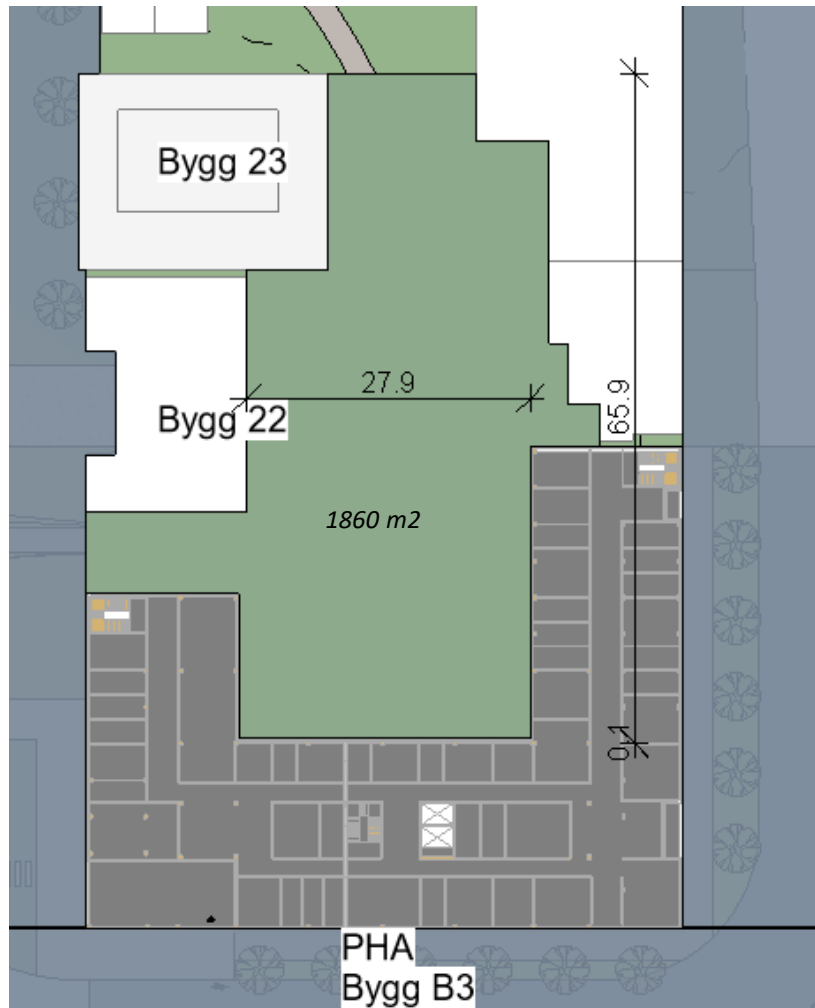

PHA NORD

OVERSIKT OVER ULIKE AREALER



-  HAGE – SKJERMET AV BYGG
-  OFFENTLIG

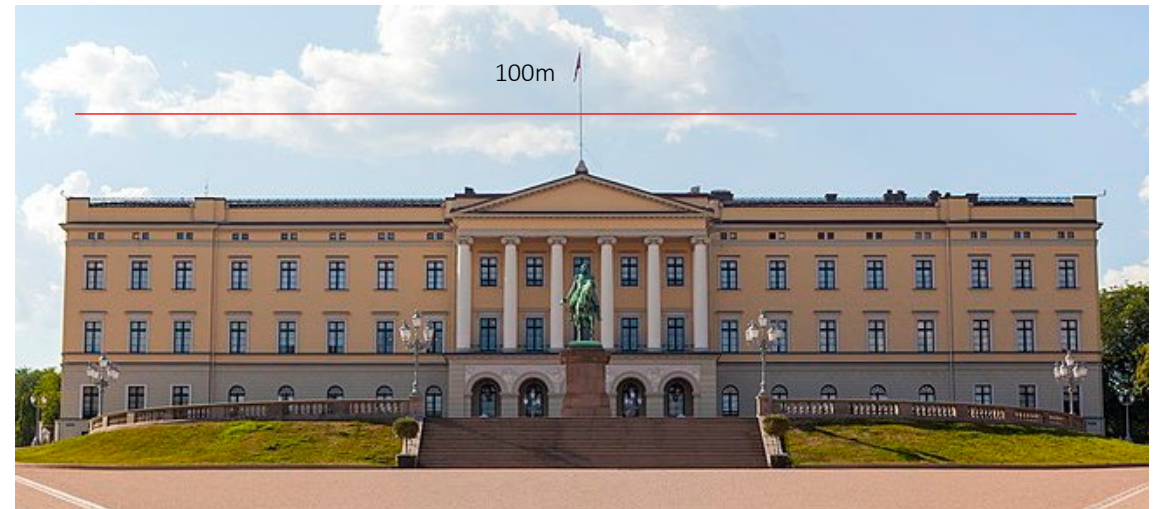

Lengde slottet i Oslo: 100m



Volleyballbane: 9 x 18 m

ILLUSTRASJON - STØRRELSER

PHA NORD



PLAN



Hageanlegg med ulike soner; sosialt/aktivitetsbasert eller tilbaketrukket og rolig

Bepantning: Stauder, busker, klatreplanter, plen & små trær

Utstyr: benker og bord, hevede plantekasser, pergola og sjakkspillbord /bordtennisbord

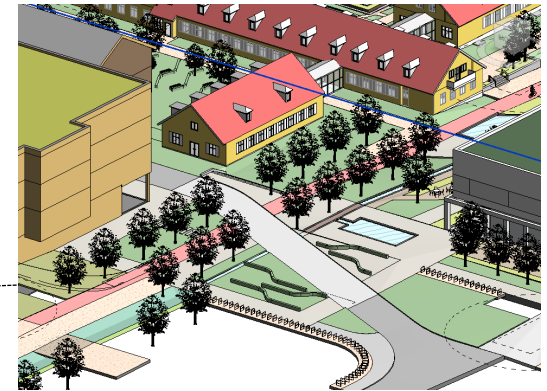

ILLUSTRASJONER