

# Agenda

- Velkommen og opprop
- Plan for medvirkningsprosessen
- Overordnet status i prosjektet
- Status funksjonsplassering
- Oppsummering av dagens møte og veien videre
- Eventuelt

# GRUPPE 13

## RENHOLD OG SENGEHÅNDBTERING

# Nye Rikshospitalet

## Renhold | Forbindelsen i mellom

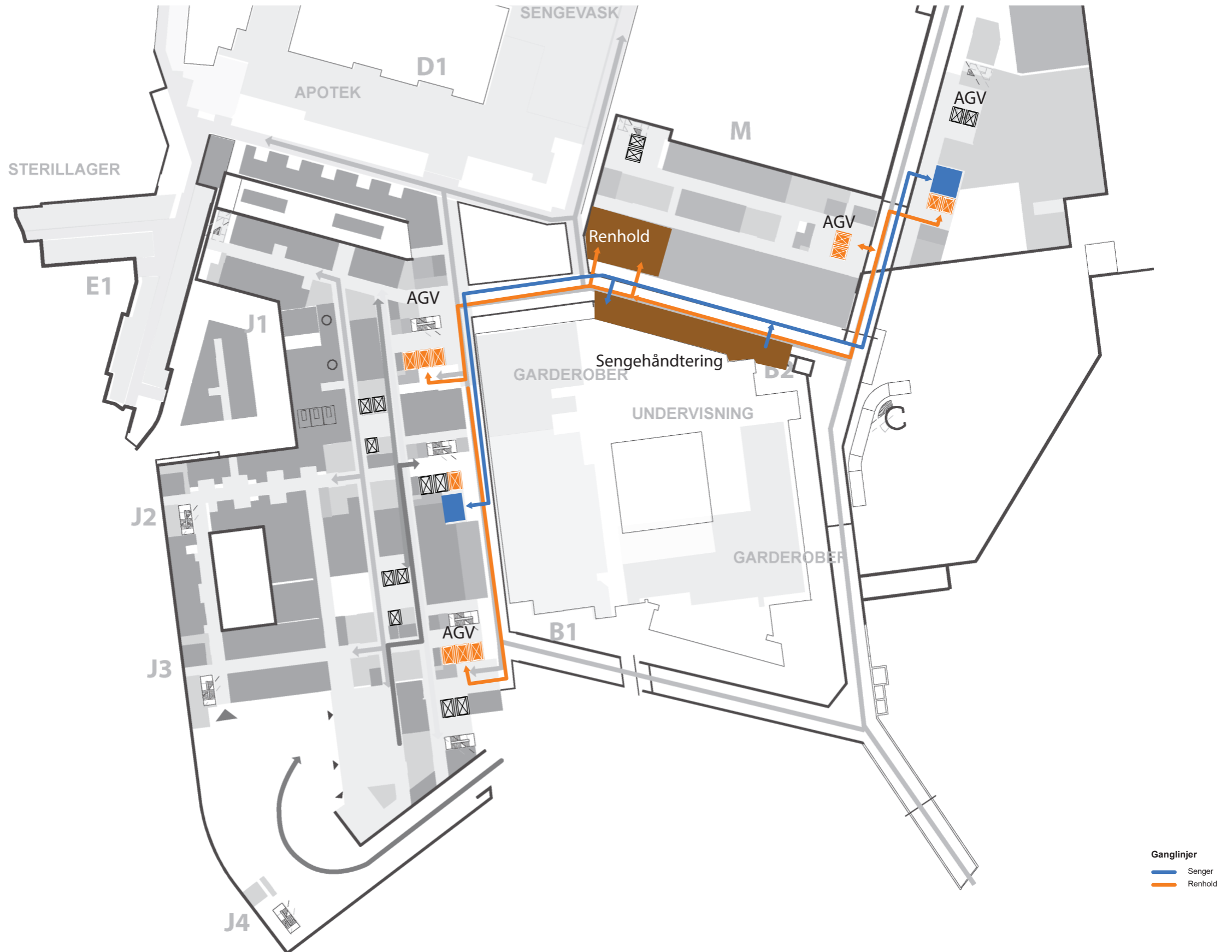

# Nye Rikshospitalet

## Renhold | Bygg M



# Nye Rikshospitalet

## Renhold | Etasje 03 J-Bbygg

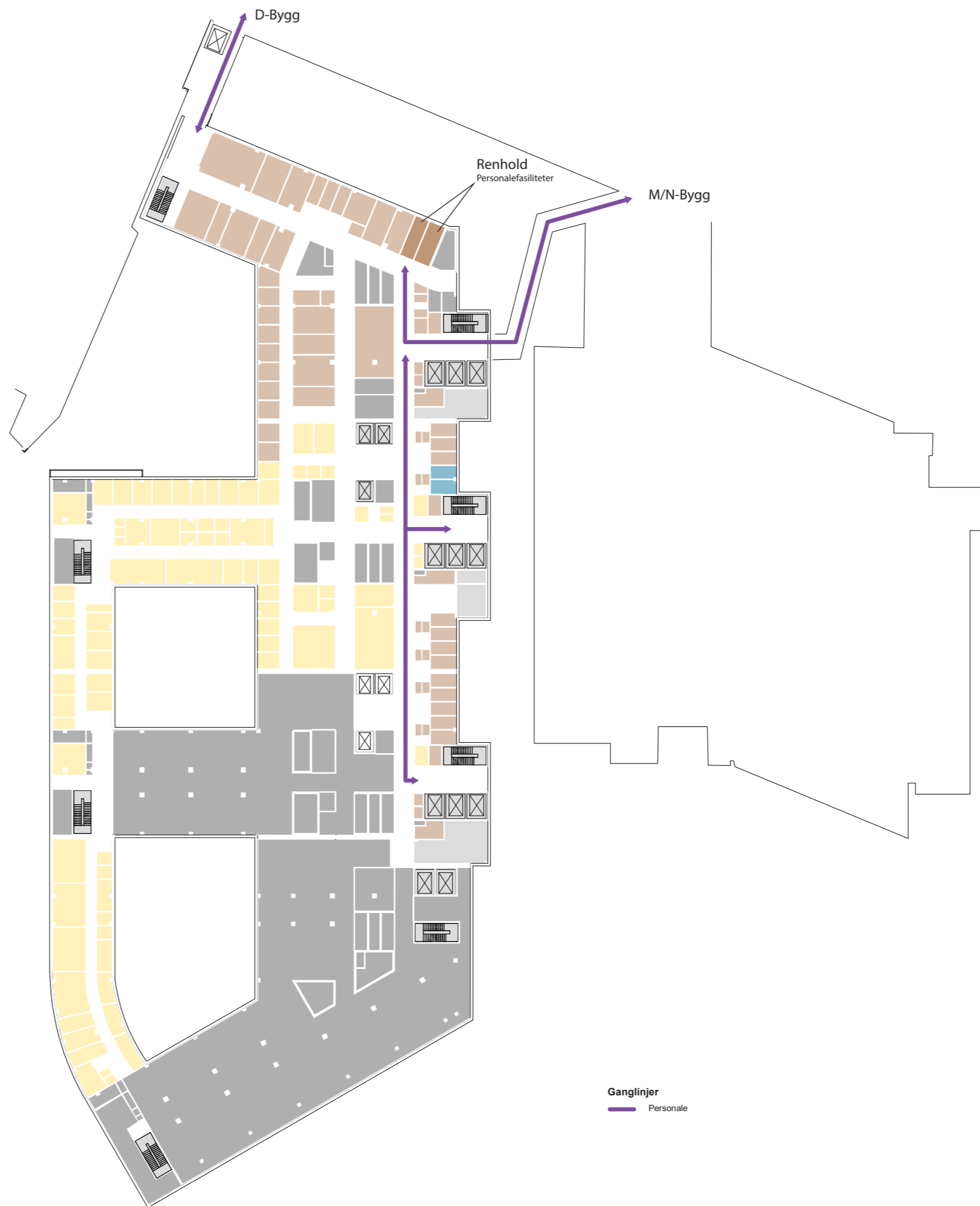

# Nye Rikshospitalet

## Renhold | Bygg J



# Nye Rikshospitalet

## Renhold | Bygg M og N

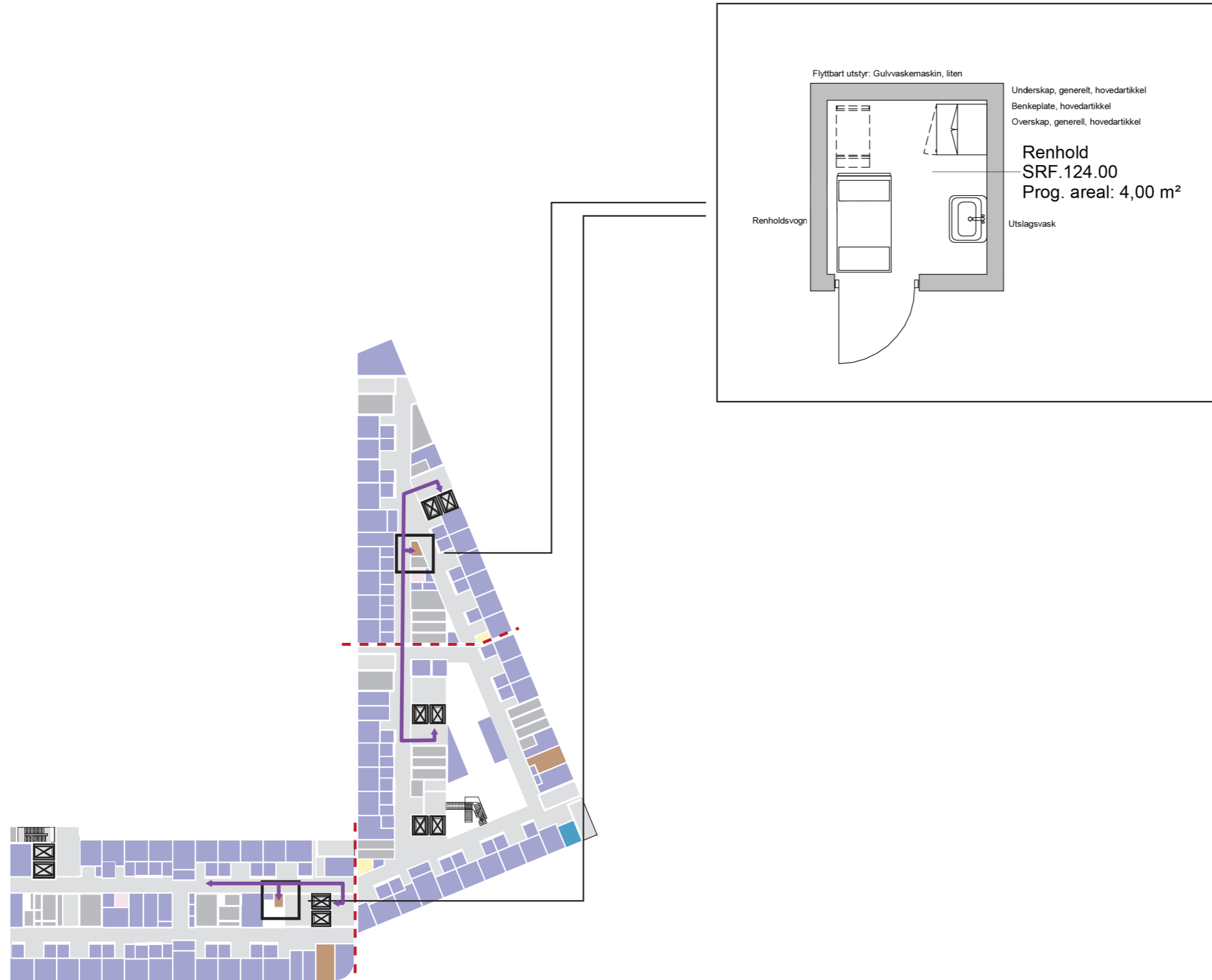

# MEDVIRKNING FORPROSJEKT NYE AKER SYKEHUS

MEDVIRKNINGSMØTE C4 / D1

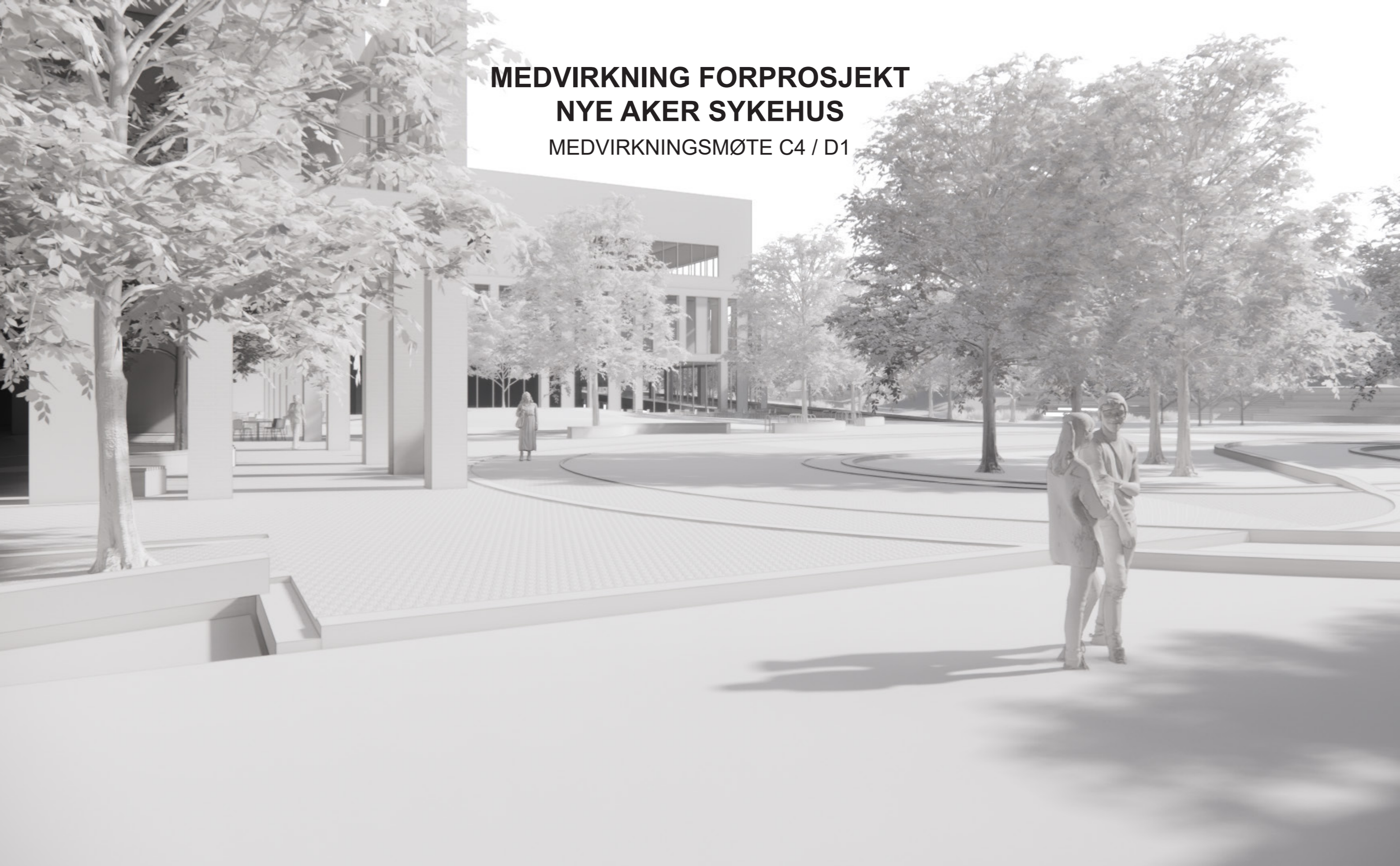

FORELØPIGE SKISSER

Medvirkning Forprosjekt // Aktivitet D  
oktober 2021 til 2022



# Nye Aker

## Situasjonsplan



### FORELØPIGE SKISSER

Medvirkning Forprosjekt // Aktivitet D  
oktober 2021 til 2022



## Langs Akerløperen - Studenttorget

FORELØPIGE SKISSER

Medvirkning Forprosjekt // Aktivitet D  
oktober 2021 til 2022



## Hovedtorget mot PHA

FORELØPIGE SKISSER

Medvirkning Forprosjekt // Aktivitet D  
oktober 2021 til 2022

# Nye Aker

## Endringer fra hovedaktivitet C

### Plassering av funksjoner møte C3



### Plassering av funksjoner møte C4 / D1

Somatikkbygget:  
Hovedgrepet for volumer ligger fast, kun interne endringer

PHA:  
Nordkuben og areal tilhørende Sinsenveien 76 endret.

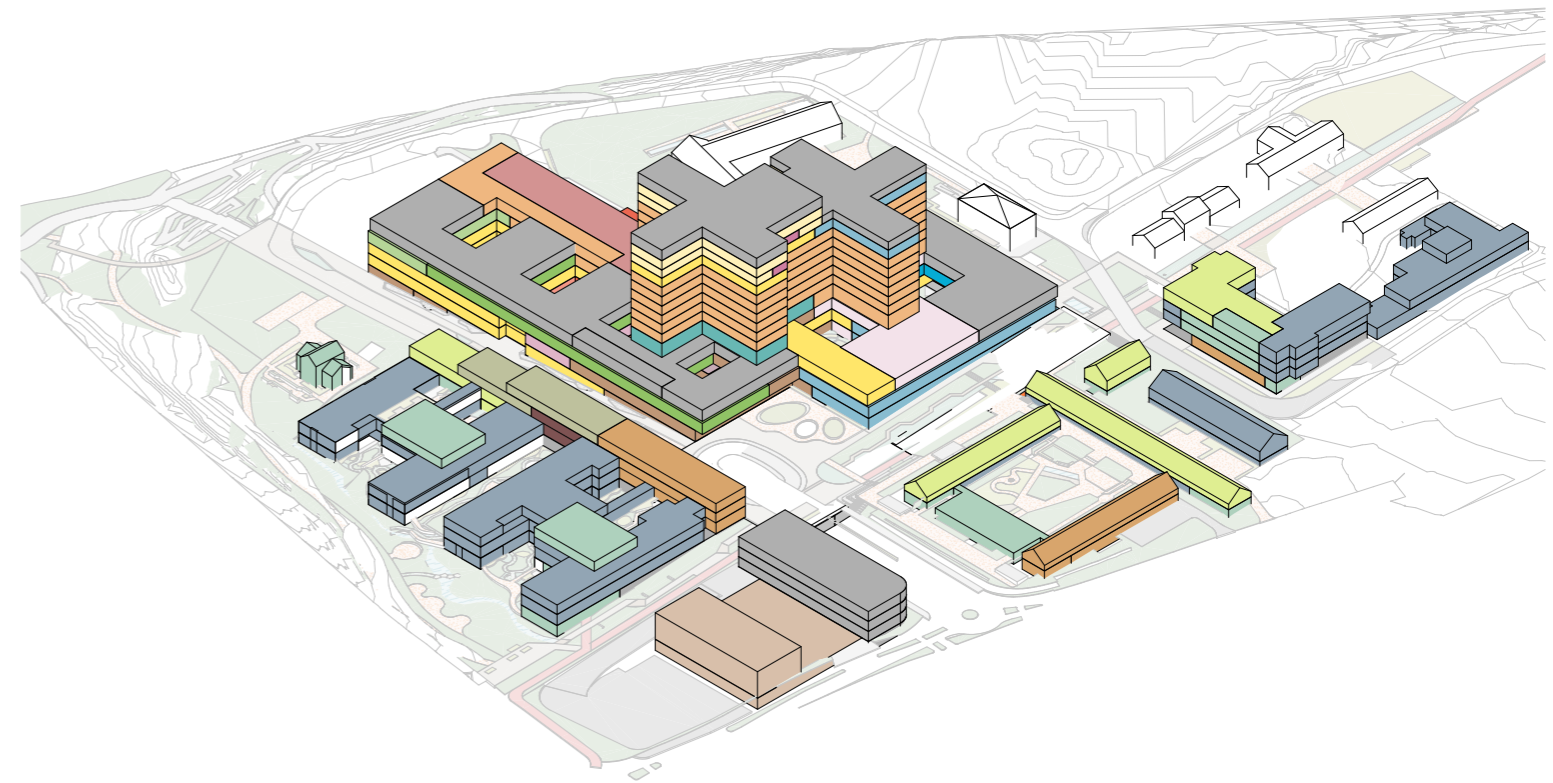

FORELØPIGE SKISSER

Medvirkning Forprosjekt // Aktivitet D  
oktober 2021 til 2022

# Nye Aker

## Funksjonssnitt

Mål i meter

Mål i etasjen beskriver brutto høyde  
mål fra overkant dekke til overkant dekke

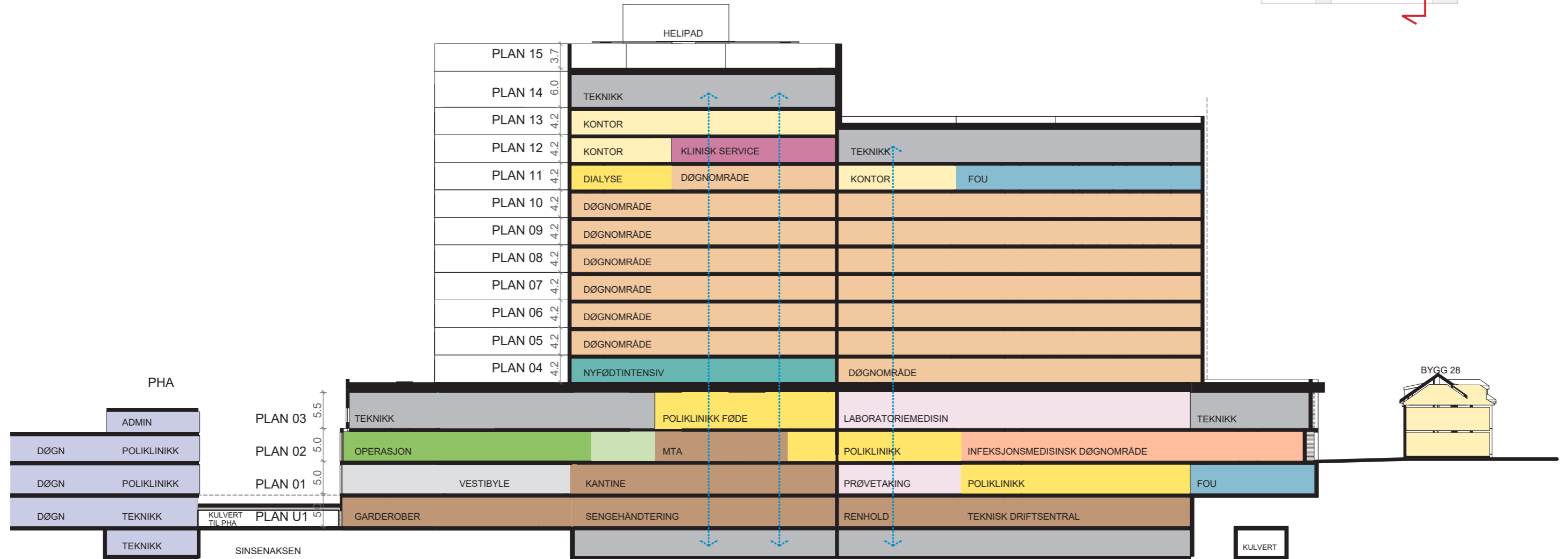
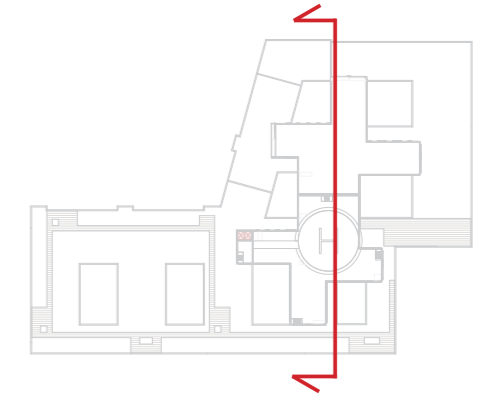

### FORELØPIGE SKISSER

Medvirkning Forprosjekt // Aktivitet D  
oktober 2021 til 2022

# Nye Aker

## Funksjonssnitt

Mål i meter

Mål i etasjen beskriver brutto høyde  
mål fra overkant dekke til overkant dekke

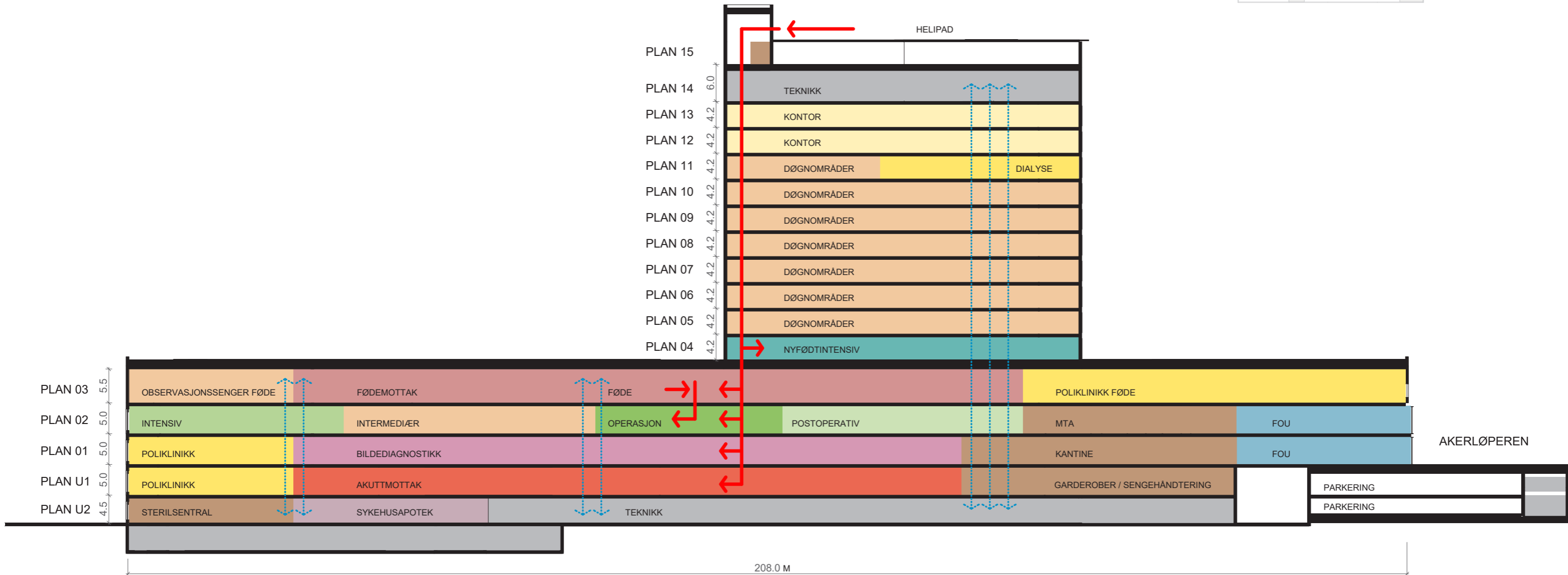
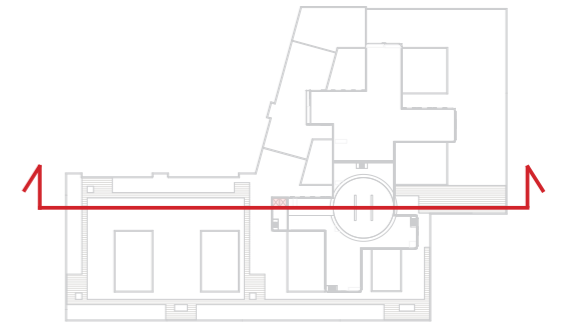

### FORELØPIGE SKISSER

Medvirkning Forprosjekt // Aktivitet D  
oktober 2021 til 2022

# Nye Aker

## Aksonometri funksjonsfordeling

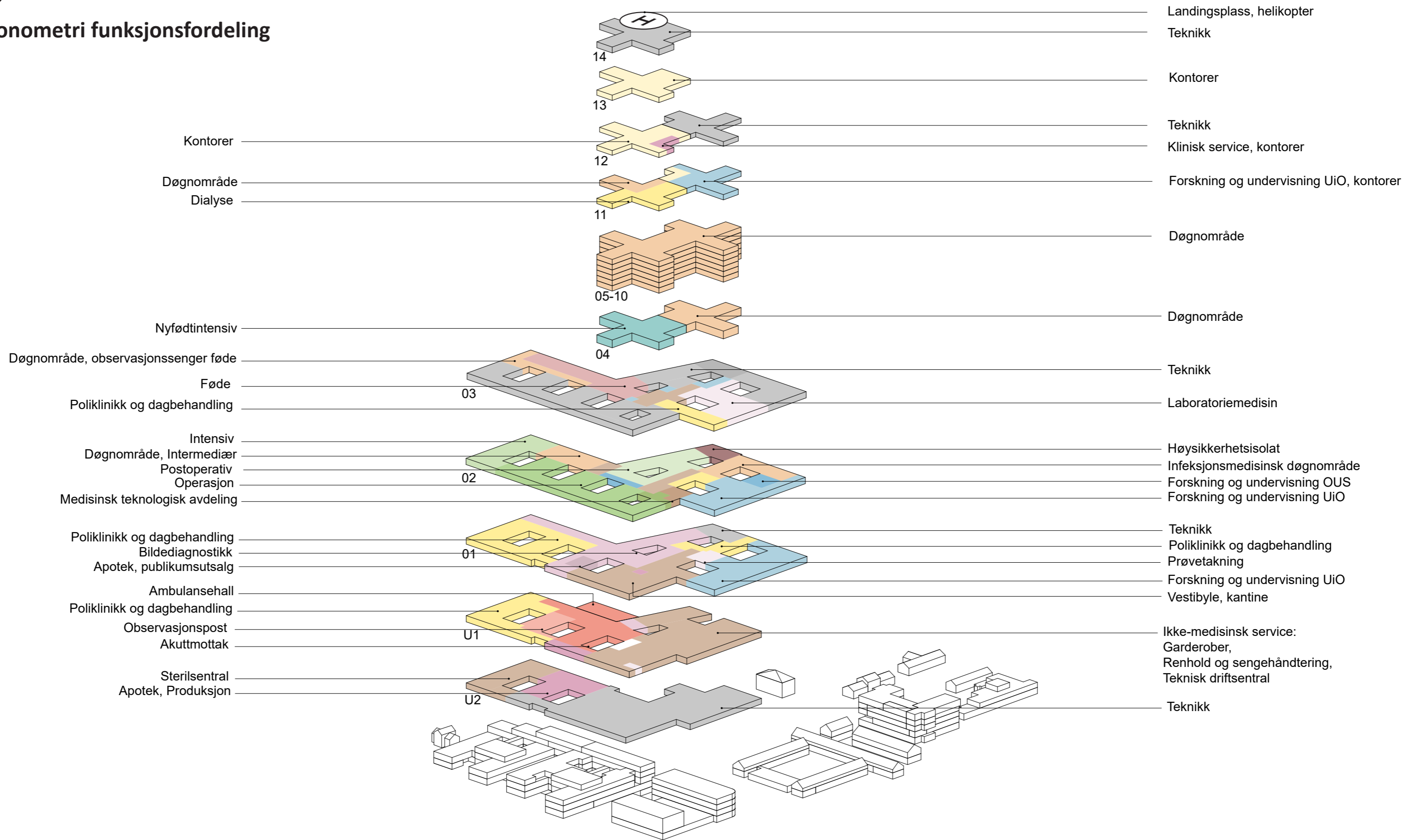

FORELØPIGE SKISSER

Medvirkning Forprosjekt // Aktivitet D  
oktober 2021 til 2022

# Nye Aker

## Trafikkplan



- 1 Nytt sykehusbygg, hovedbygg
  - 2 Nytt sykehusbygg, PHA
  - 3 Nytt sykehusbygg, teknisk sentral
  - 4 Nytt sykehusbygg, varemottak og distribusjonssentral
  - 5 Nytt sykehusbygg, etappe 2
  - 6 Sinsenveien 79 (Refstad transittmottak), PHA
  - 7 Nytt sykehusbygg, PHA
  - 8 Storbylegevakten
  - 9 Eksisterende sykehusbygninger
  - 10 Paviljongene
  - 11 Tonsen gård
  - 12 Bygg 12, PHA
  - 13 Nordre Sinsen gård m/ stabbur
  - 14 Nytt sykehusbygg, PHA
  - 28 Bygg 28
  - 60 Bygg 60
  - A Hovedadkomsttorget
  - B Adkomsttorg PHA
  - C Studenttorget
  - D Sinsentunet
  - E Øknonomigård
  - F Velkomsttorg vest/ kollektivpunkt
  - G Velkomstpunkt øst /rundkjøring
  - H Velkomstpunkt sør/ kollektivpunkt
  - I Atriumshagen
  - K Kollen
  - L Alléen (eksisterende)
  - M Nordre Sinsen gård hageanlegg
  - ▲ Hovedinngang
  - ▽ Annen inngang
  - P Parkering
  - ⤴ Gangvei
  - ⤴ Trappehus fotgjengere
  - 🚚 Varelevering
  - 🚁 Helipad
- 
- Nye bygg
  - Eksisterende bygg
  - Kjøreadkomst
  - Myke trafikkkanter
  - ⋯ Ambulanse-redudant
  - Fødegyn-adkomst
  - Akuttvei
  - Dropoff

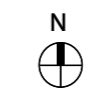

### FORELØPIGE SKISSER

Medvirkning Forprosjekt // Aktivitet D  
oktober 2021 til 2022



# Funksjonsfordeling

## Plan U2

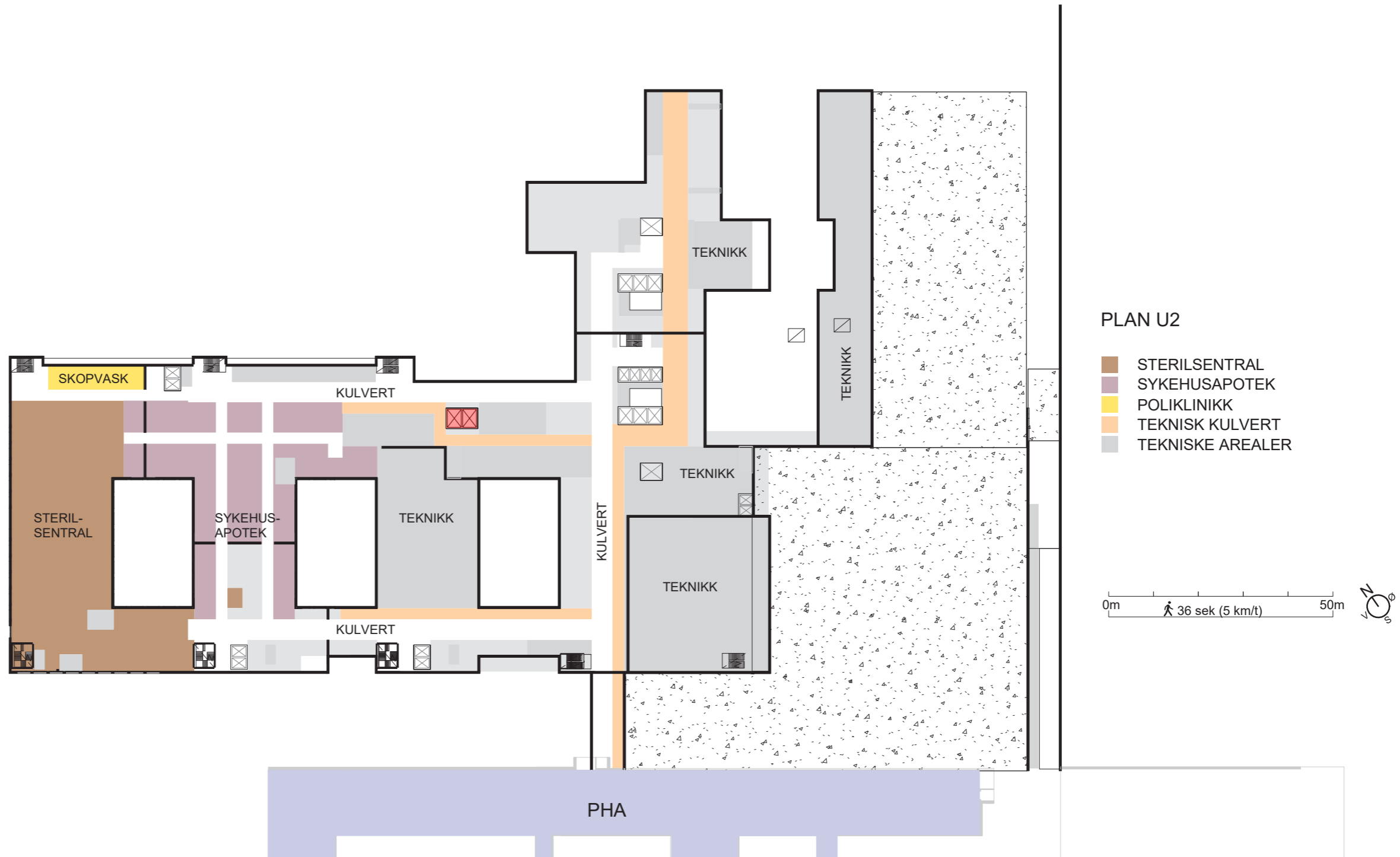

FORELØPIGE SKISSER

Medvirkning Forprosjekt // Aktivitet D  
oktober 2021 til 2022

# Funksjonsfordeling

## Plan U1

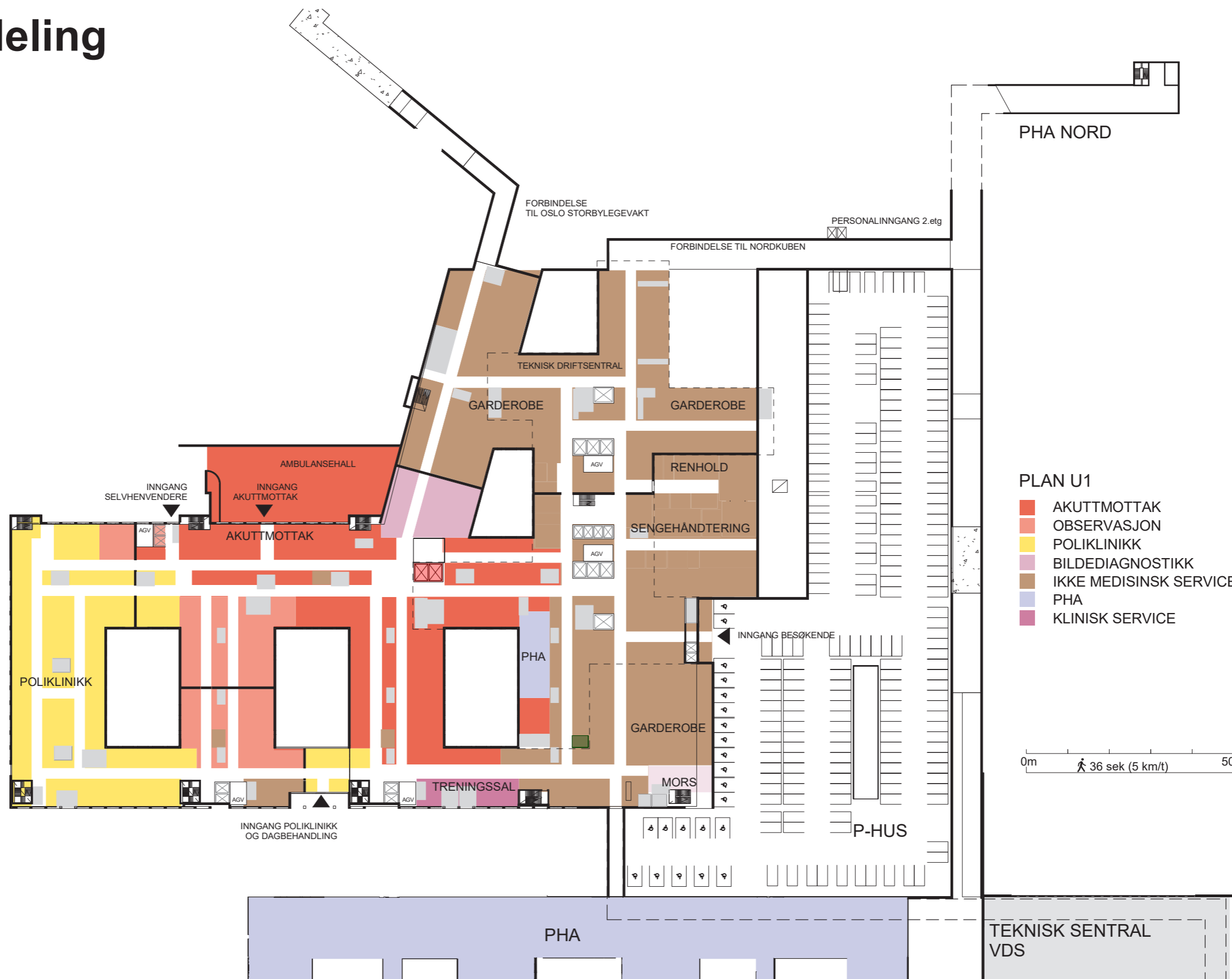

FORELØPIGE SKISSER

Medvirkning Forprosjekt // Aktivitet D  
oktober 2021 til 2022

# Funksjonsfordeling

## Plan 01

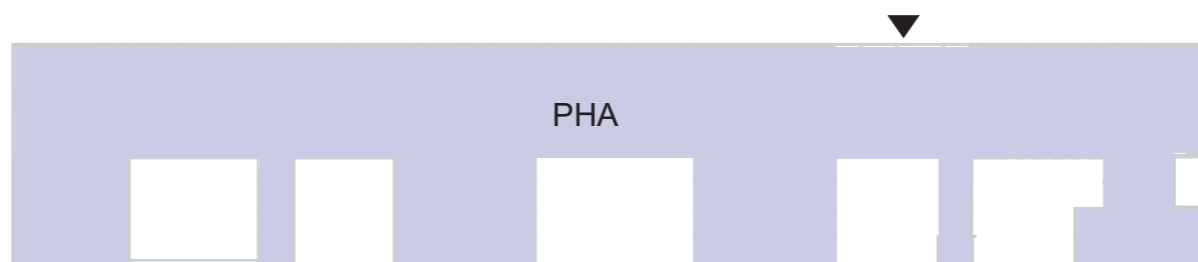
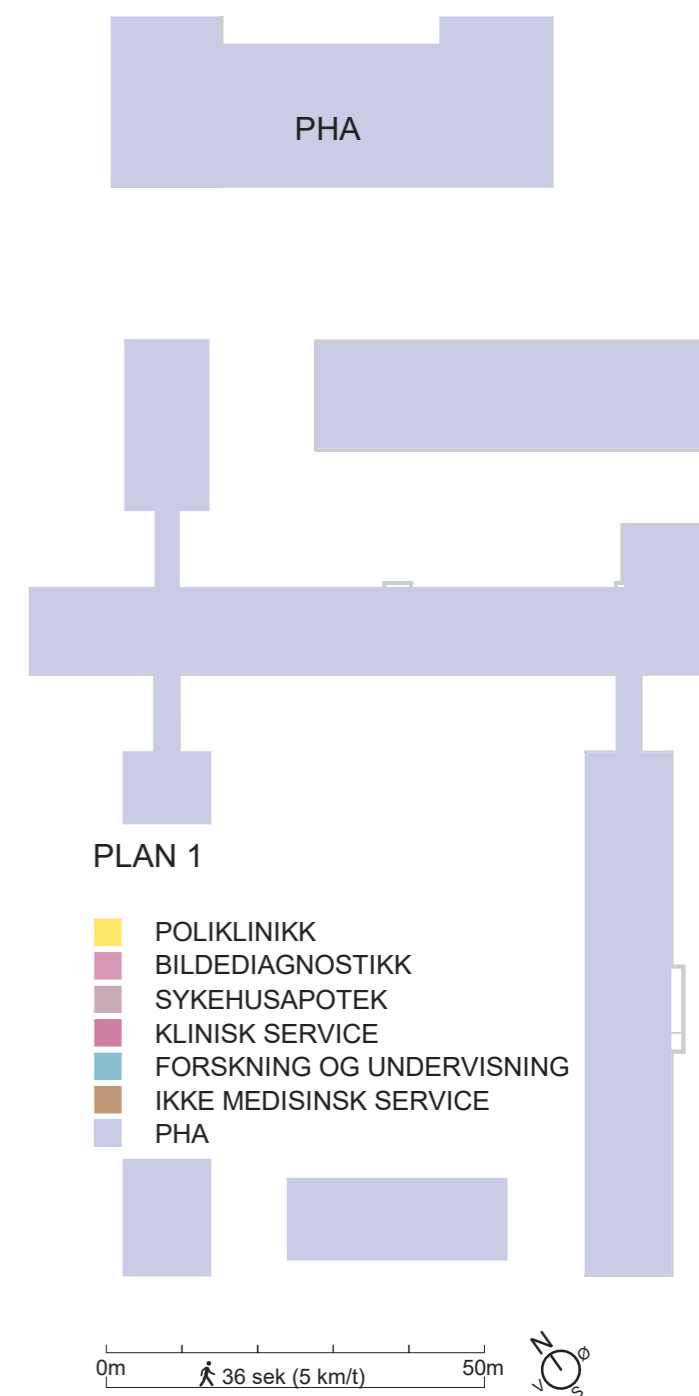
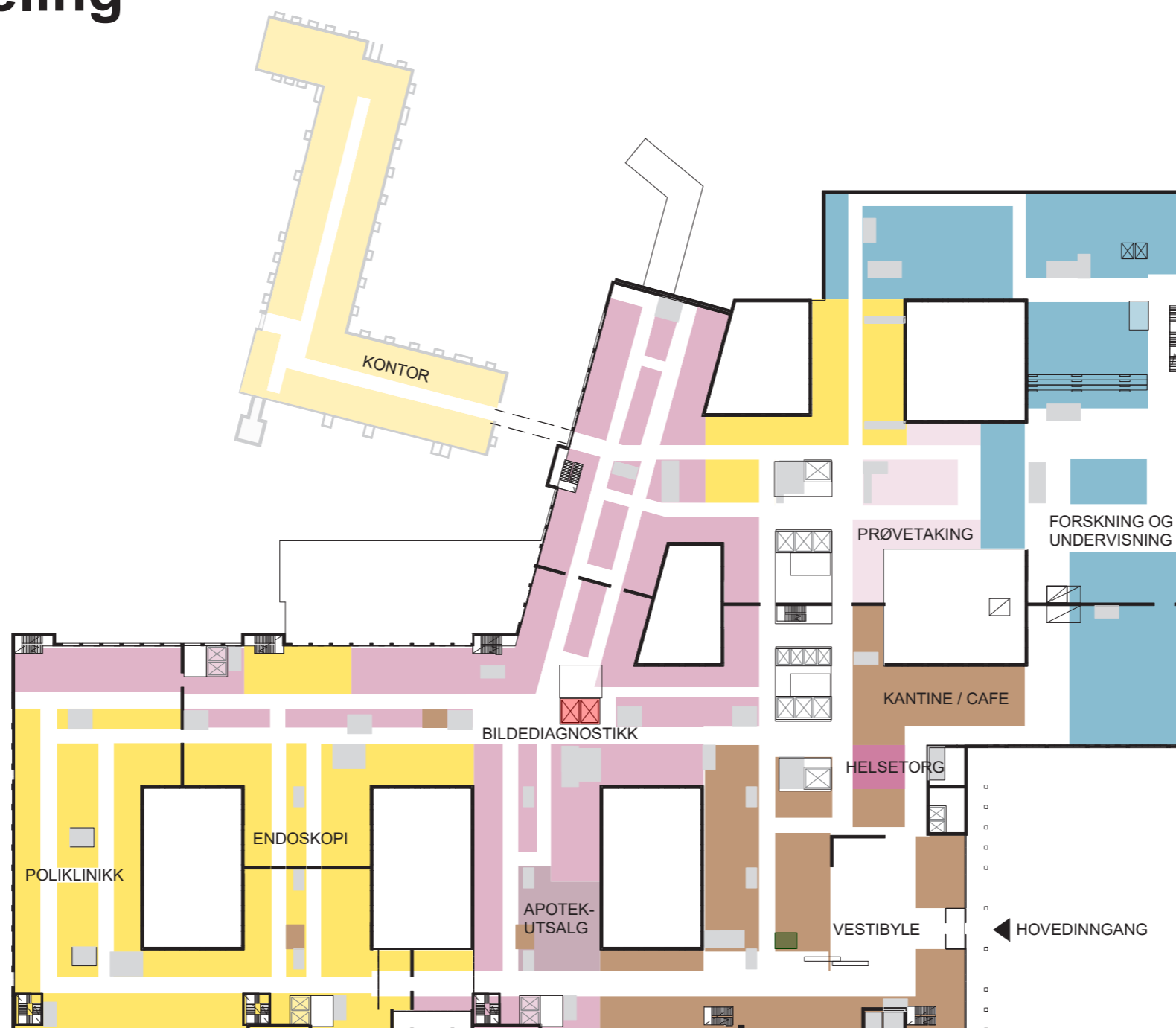

### FORELØPIGE SKISSER

Medvirkning Forprosjekt // Aktivitet D  
oktober 2021 til 2022

# Funksjonsfordeling

## Plan 02

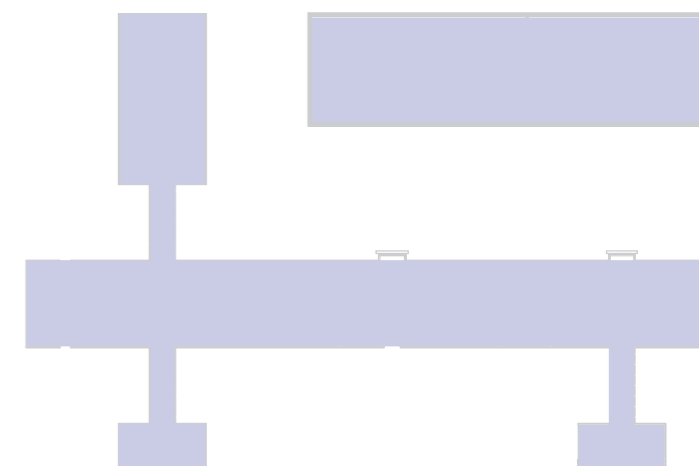
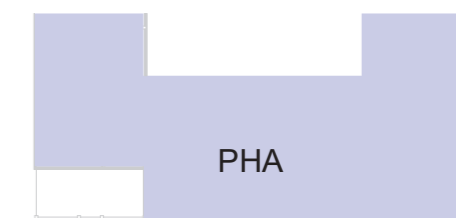
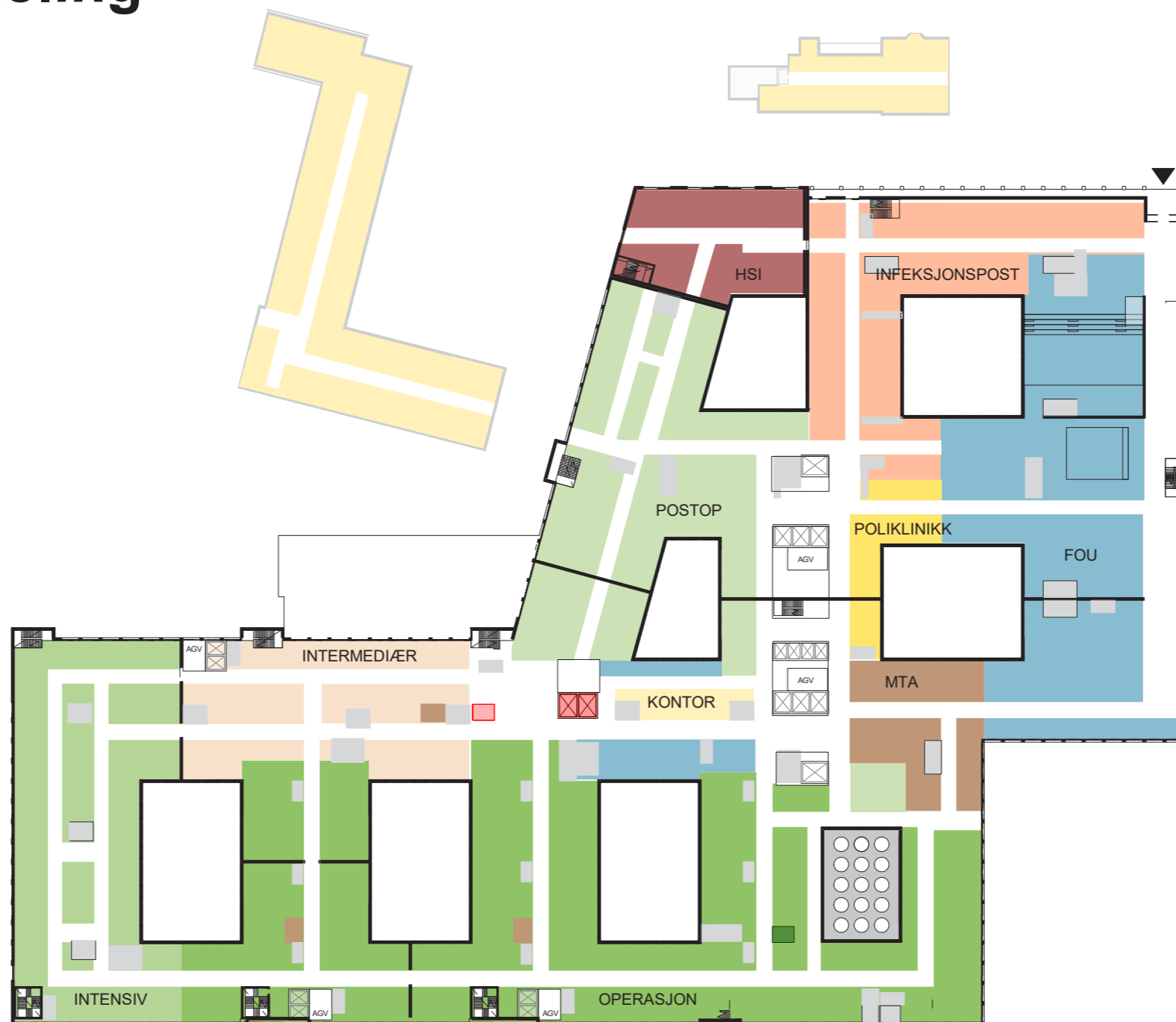

PLAN 2

- OPERASJON
- INTENSIV
- POSTOPERATIV
- INTERMEDIÆRSENGER
- FORSKNING OG UNDERVISNING
- MTA
- INFEKSJONSMEDISINSK DØGNOMRÅDE
- HSI
- POLIKLINIKK
- KONTORARBEIDSPLASSE OG MØTEROM
- PHA

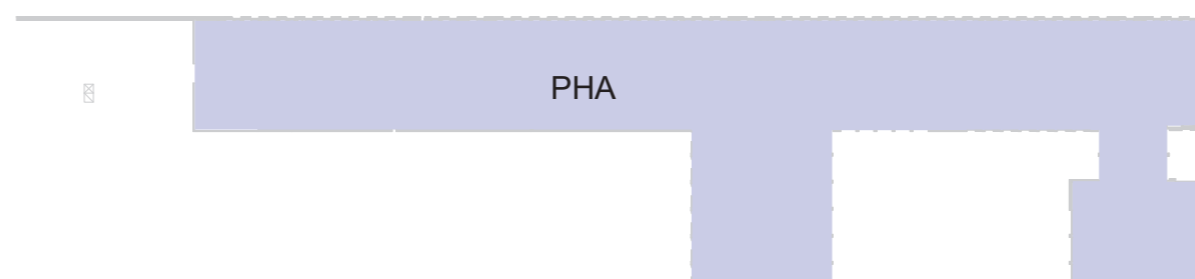
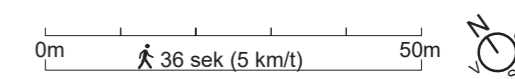

FORELØPIGE SKISSER

Medvirkning Forprosjekt // Aktivitet D  
oktober 2021 til 2022

# Funksjonsfordeling

## Plan 03

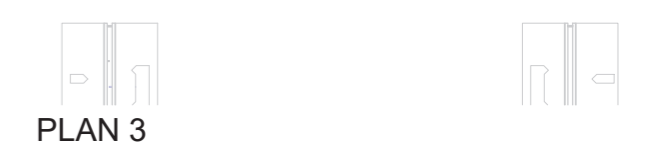
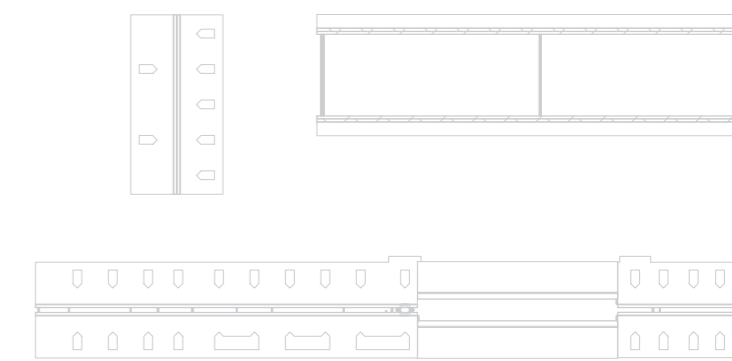
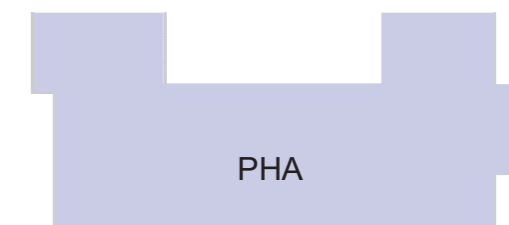
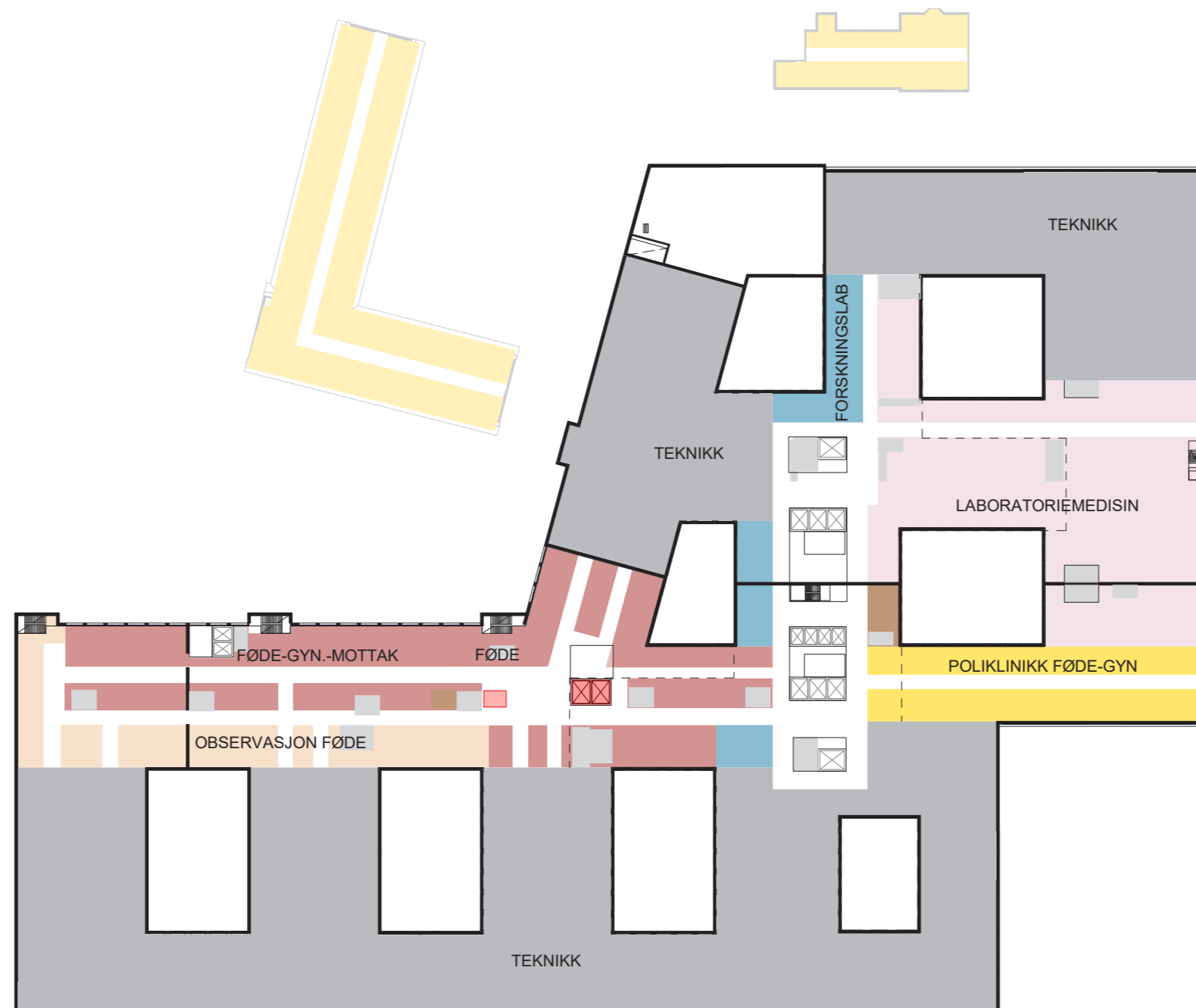

- FØDE / FØDEMOTTAK
- OBSERVASJONSSENGER FØDE
- POLIKLINIKK
- LABORATORIEMEDISIN
- FORSKNING OG UNDERVISNING
- KONTORARBEIDSPLASSER OG MØTEROM
- PHA

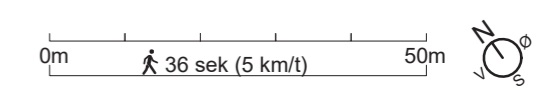

FORELØPIGE SKISSER

Medvirkning Forprosjekt // Aktivitet D  
oktober 2021 til 2022

# Funksjonsfordeling

## Plan 04

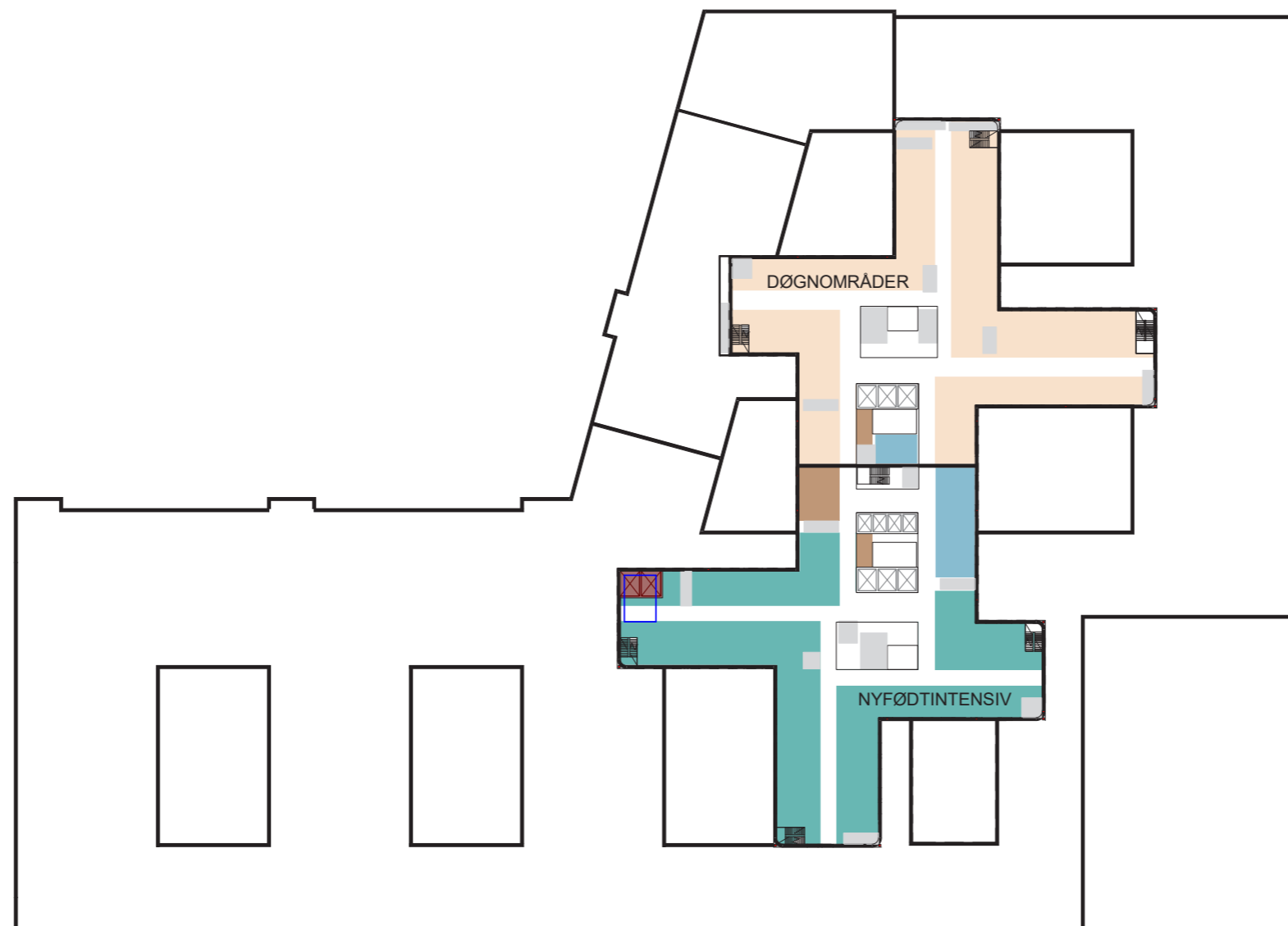

PLAN 4

- DØGNOMRÅDER
- NYFØDTINTENSIV
- FORSKNING OG UNDERVISNING
- IKKE MEDISINSK SERVICE

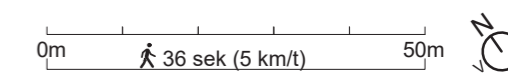

FORELØPIGE SKISSER

Medvirkning Forprosjekt // Aktivitet D  
oktober 2021 til 2022

# Funksjonsfordeling

Plan 05-10

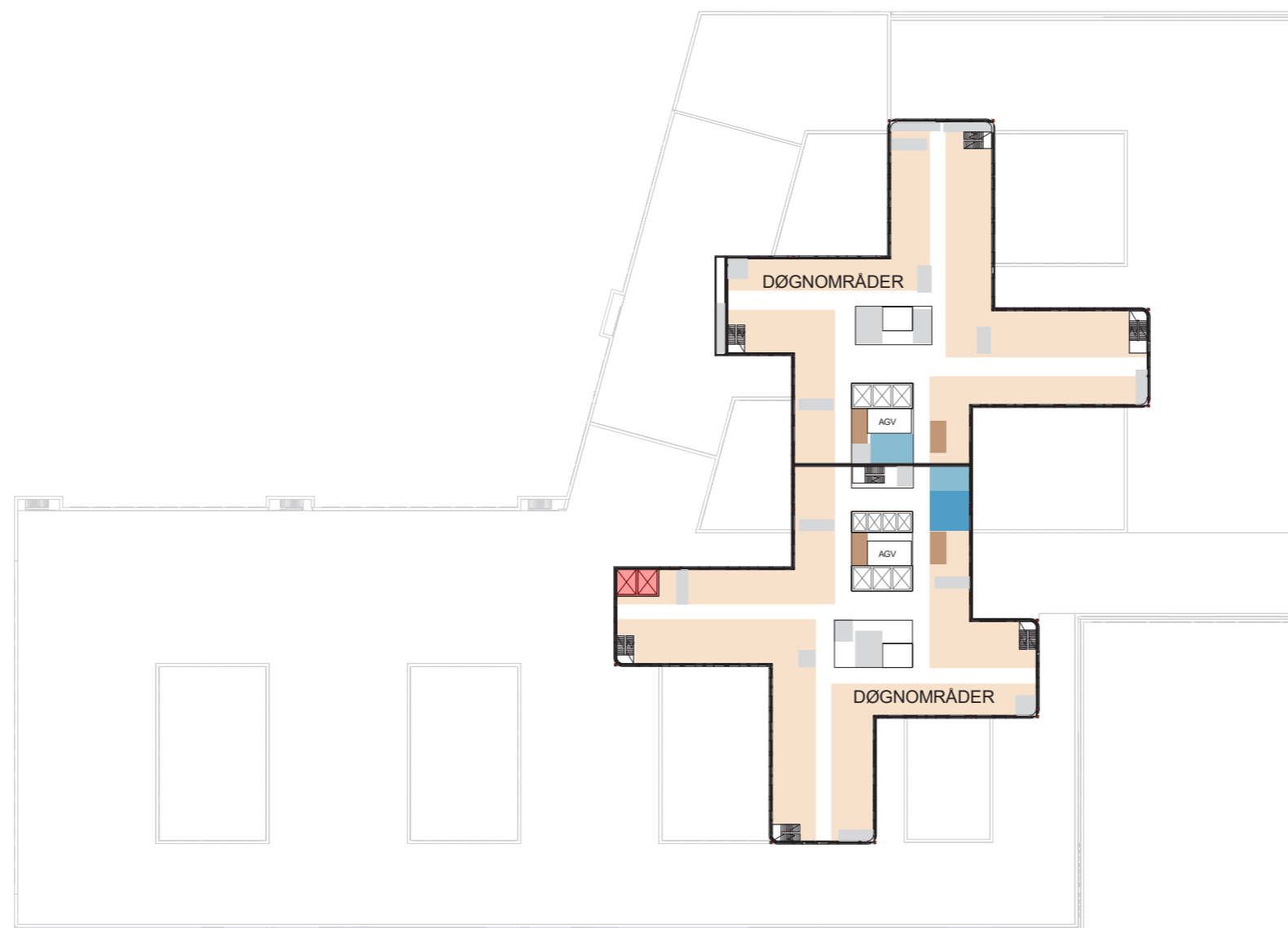

PLAN 5-10

- DØGNOMRÅDER
- FORSKNING OG UNDERVISNING OUS
- UNIVERSITETSAREALER
- IKKE MEDISINSK SERVICE

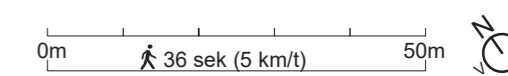

FORELØPIGE SKISSER

Medvirkning Forprosjekt // Aktivitet D  
oktober 2021 til 2022

# Funksjonsfordeling

## Plan 11

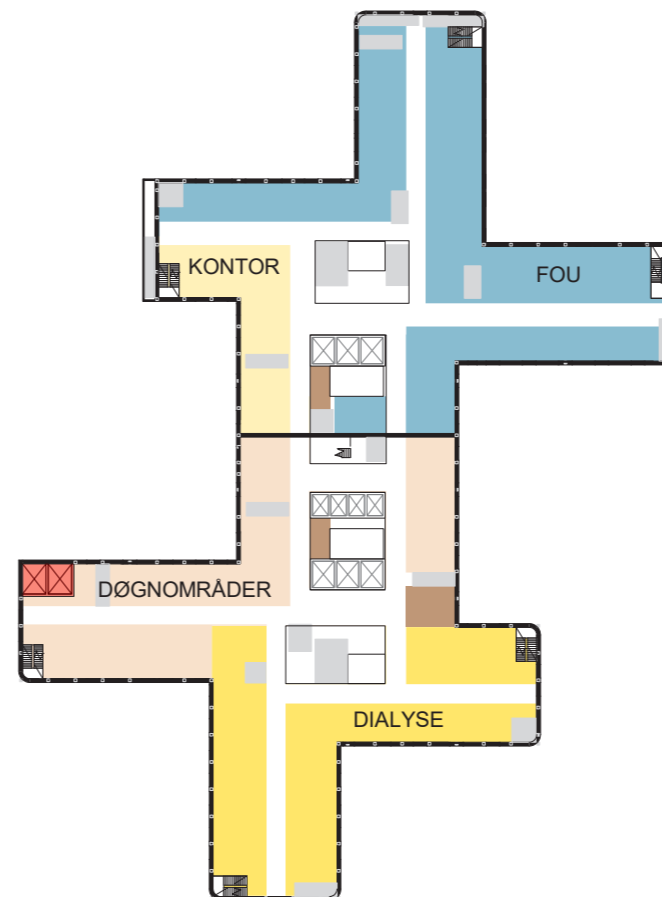

PLAN 11

- DØGNOMRÅDER
- DIALYSE
- FORSKNING OG UNDERVISNING
- KONTORARBEIDSPLEASER OG MØTEROM
- IKKE MEDISINSK

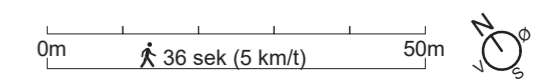

### FORELØPIGE SKISSER

Medvirkning Forprosjekt // Aktivitet D  
oktober 2021 til 2022



# Funksjonsfordeling

## Plan 12

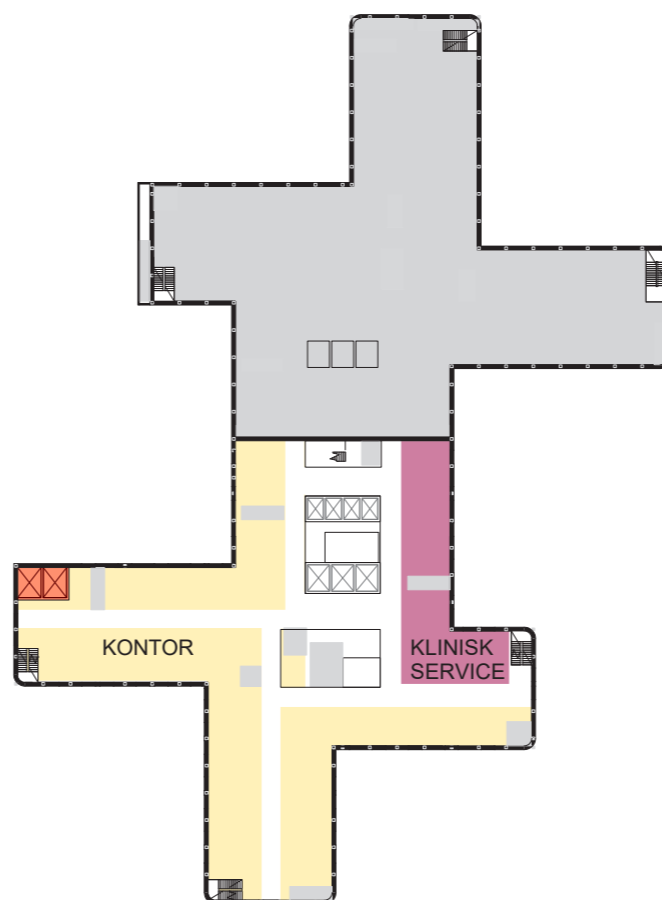

PLAN 12

- KONTORARBEIDSPLASSE OG MØTEROM
- KLINISK SERVICE

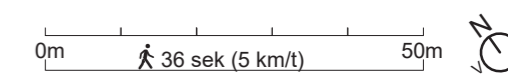

FORELØPIGE SKISSER

Medvirkning Forprosjekt // Aktivitet D  
oktober 2021 til 2022

# Funksjonsfordeling

## Plan 13

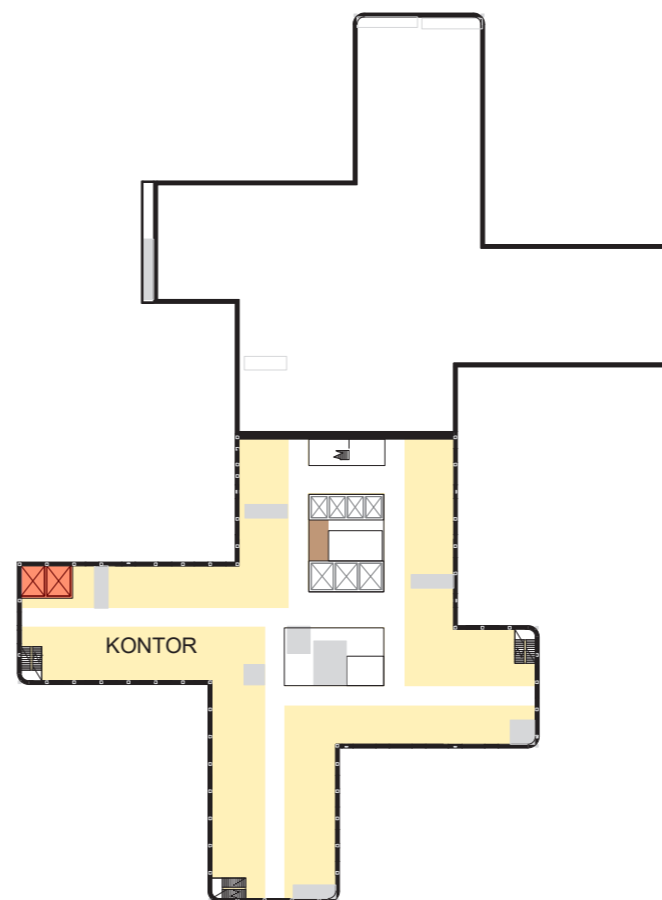

PLAN 13

- KONTORARBEIDSPASSER OG MØTEROM
- IKKE MEDISINSK

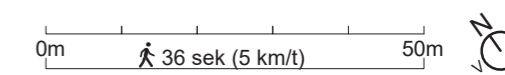

### FORELØPIGE SKISSER

Medvirkning Forprosjekt // Aktivitet D  
oktober 2021 til 2022

# Funksjonsfordeling

## Plan 14

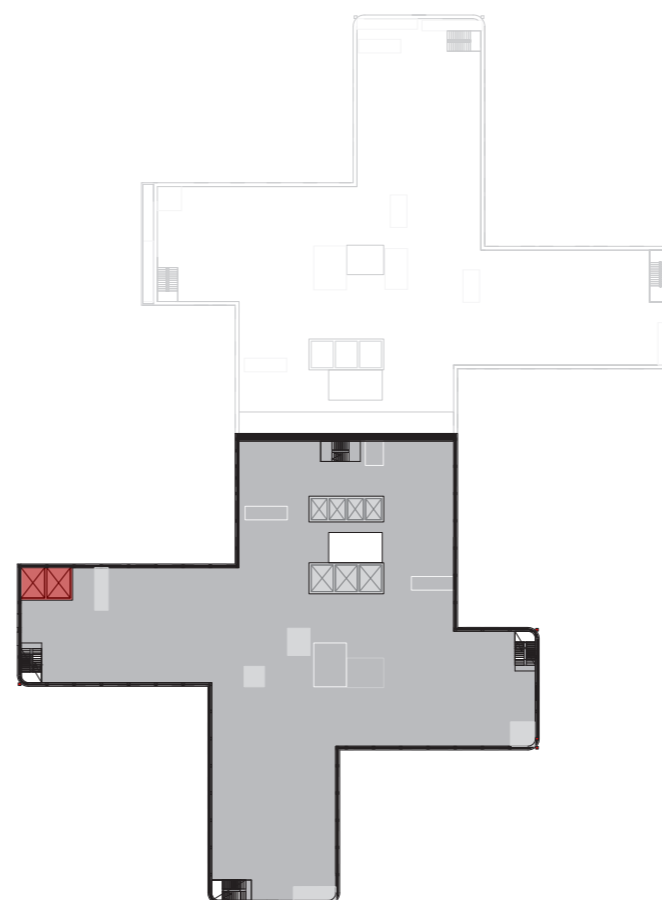

PLAN 14

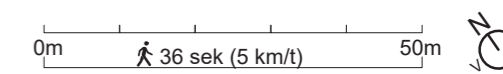

### FORELØPIGE SKISSER

Medvirkning Forprosjekt // Aktivitet D  
oktober 2021 til 2022

# Funksjonsfordeling

## Plan 15

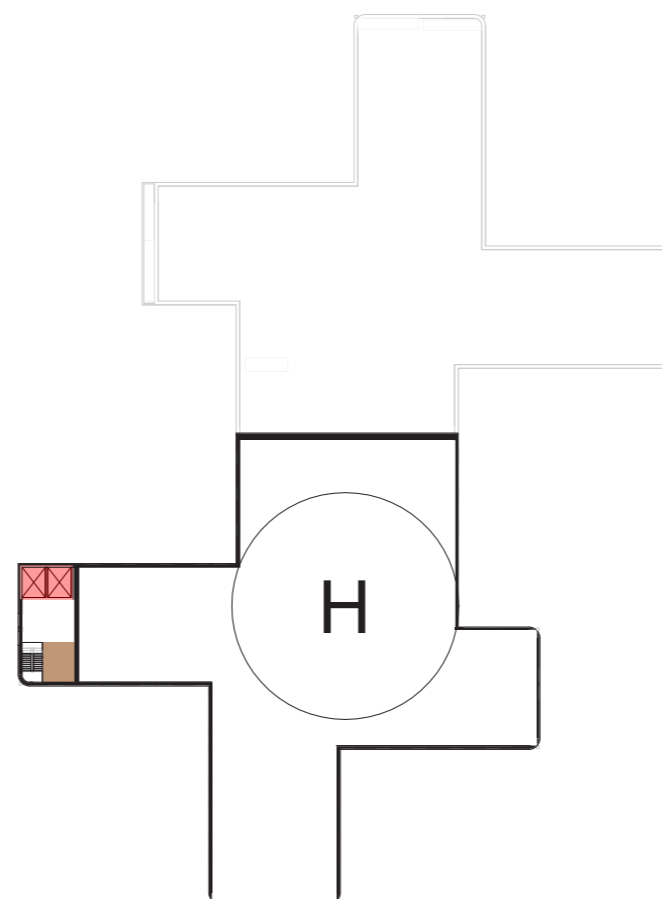

PLAN 15 /  
TAKPLAN

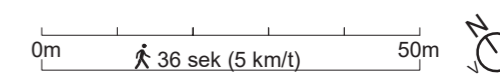

FORELØPIGE SKISSER

Medvirkning Forprosjekt // Aktivitet D  
oktober 2021 til 2022

# Logistikk

## Kulvertsystem Plan U2

- SENGEAUTOMAT
- TEKNIKK KULVERT
- TRANSPORT KULVERT
- TRAPP
- HEIS
- AGV - ROM
- KONSTRUKTIV TOM SJAI
- KULVERT LEGEVAKT

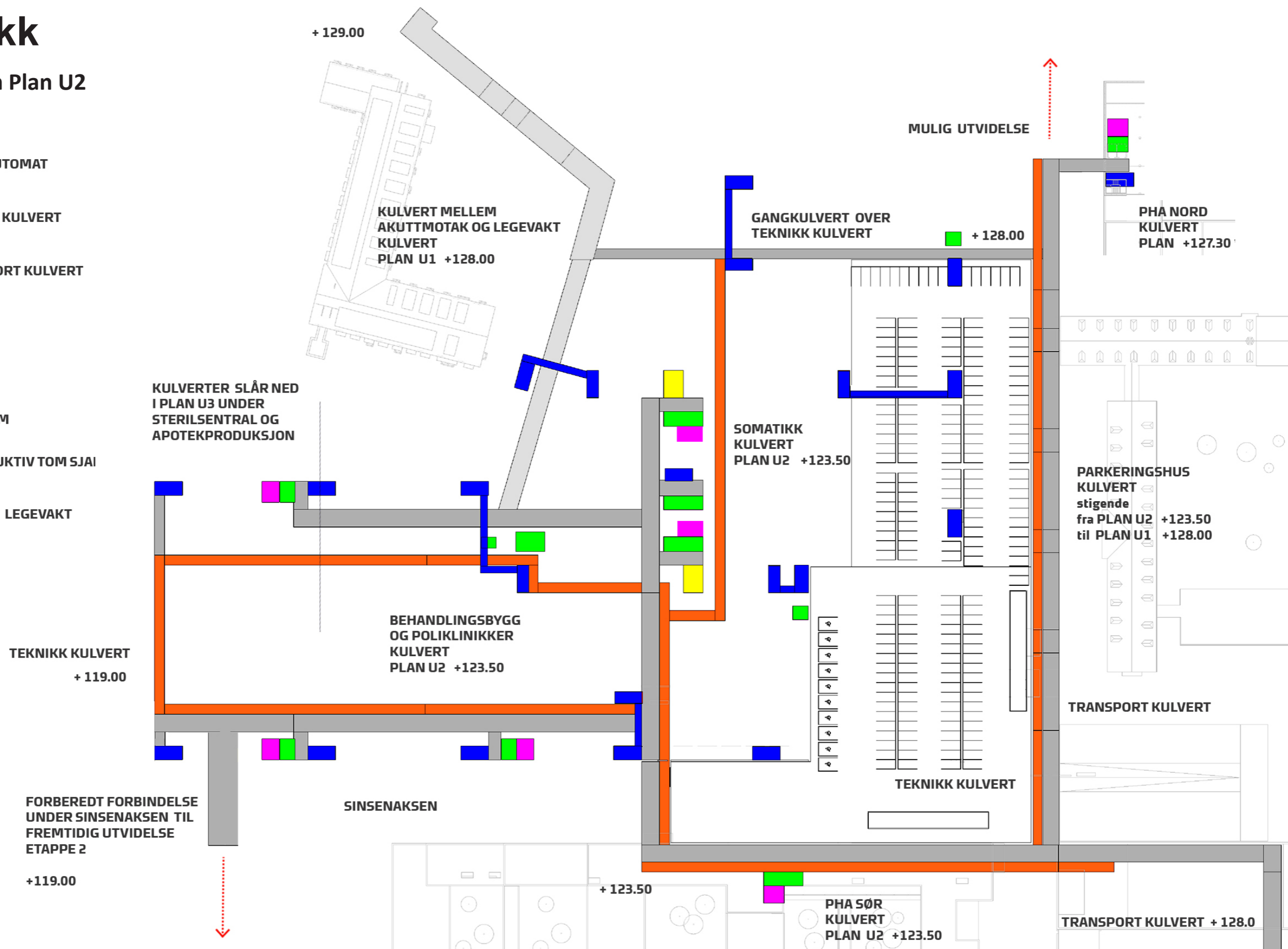

FORBEREDT FOR SINSENAKSEN

# GRUPPE 13

## RENHOLD

### (INKL. SENGEHÅNDBTERING)

# Renhold ( inkl. sengehåndtering)

## KAPASITET OG AREAL

Funksjon	Kapasitet	Nettoareal
Renhold sentralt		274 m <sup>2</sup>
Renhold desentralt		136 m <sup>2</sup>
Sengehåndtering		400 m <sup>2</sup>

## FUNKSJONELLE KRAV

### Renhold:

- Det skal være felles sentralt oppstillingsområde for renholdsvogner, der vogn og nettbrett til vogn lagres og lades. Oppstillingsplassene skalogså ha ladestasjoner for rengjøringsmaskiner.
- Forbruksvarer som toalettpapir, dispensere m.m.skallagres i hvert enkelt funksjonsområde og mellomlagres ikke på renholdsrom.
- Desentrale renholdsrom i funksjonsområdene (4 m<sup>2</sup>)skalfungere som en midlertidig oppstillingsplass for rengjøringsvogn på dagtid.
- I operasjon skal det være to renholdsrom (10 m<sup>2</sup>).
- Det skal være låsbare skap til kjemikalier i renholdsrom.
- På operasjon er det lukket rengjøringsløyfe med moppevaskemaskin og oppstilling og ladestasjon for rengjøringsmaskin. Dette ivaretas i arealet avsatt til renholdsrom på operasjon.

### Sengehåndtering:

- Senger skal vaskes i sentral sengevaskemaskin.
- Arealet skal tilrettelegges for vask av rullestoler, rullatorer, infusjonsstativ o.l

### Endringer:

- Plassering av miljøstasjon og destrale renholdsrom i operasjon

## FORELØPIGE SKISSER

Medvirkning Forprosjekt // Aktivitet D  
oktober 2021 til 2022

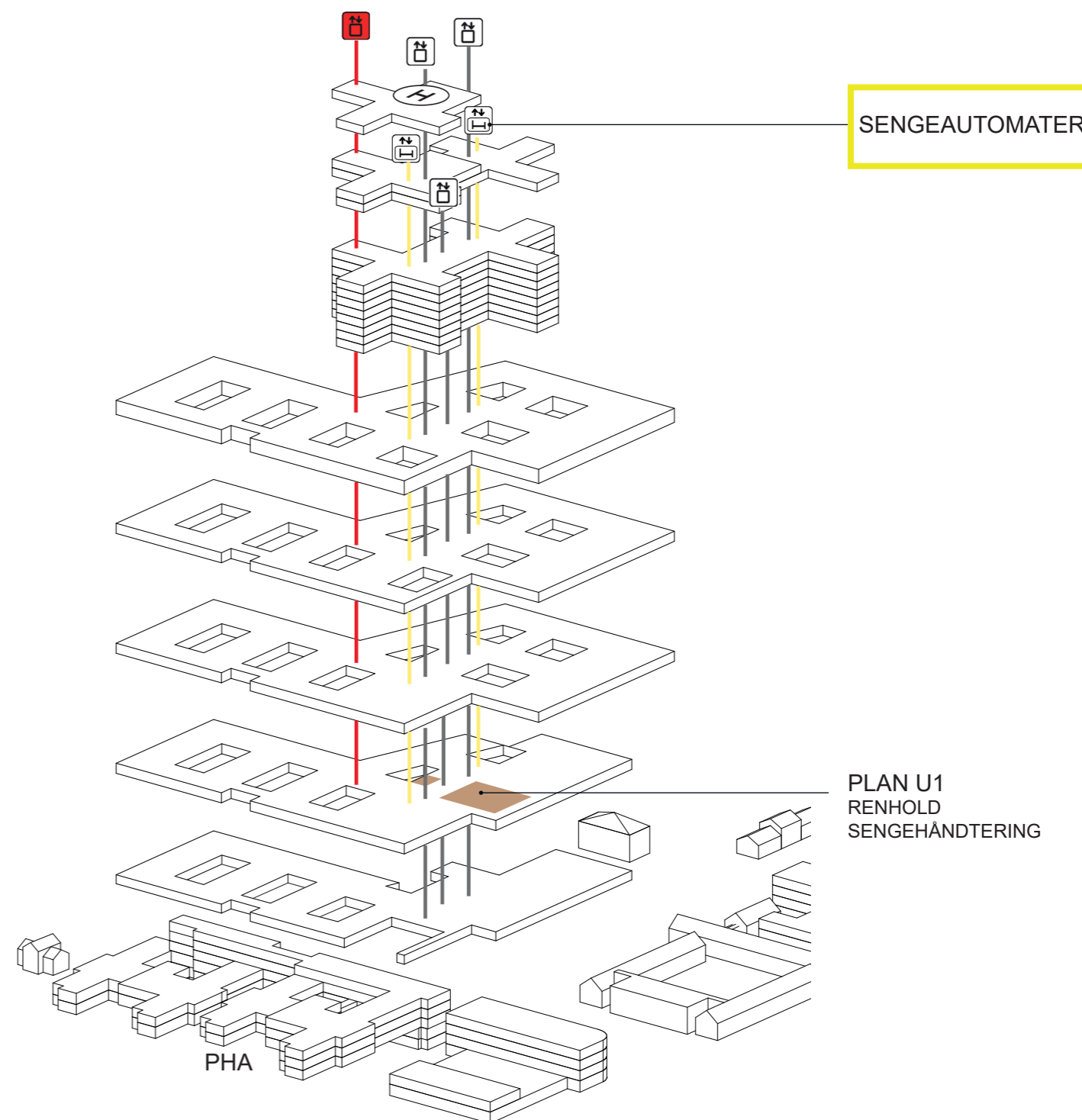

# Renhold ( inkl. sengehåndtering)



## Liste over rom

Helse Sør-Øst RHF  
Nye Aker

### Utvalg

Romnivå: 13.07: Ikke-medisinsk service / Renhold

### Hovedfunksjon: 13 - Ikke-medisinsk service

#### Delfunksjon: 07 - Renhold

##### Seksjon: 01 - Sentralt renhold

Romfnr	Prosj. romnr:	Romnavn	RFP status	Utstyr i rom status	Areal	
					Programmert	Prosjektert
13.07.032		Oppstillingsplass, renholdsmaskiner og vogner	Ikke opprettet	Ikke opprettet	100,00	0,00
13.07.033		Lager, kjø, kluter og mopper	Fra SR.087.22	Fra SR.087.22	16,00	0,00
13.07.034		Vaskerom, kluter, mopper, vogner	Ikke opprettet	Ikke opprettet	60,00	0,00
13.07.035		Lager, renholdsartikler	Ikke opprettet	Ikke opprettet	10,00	0,00
13.07.036		Lager, utstyr	Fra SRF.087.45	Fra SRF.087.45	12,00	0,00
13.07.037		Pause, møte	Fra SRF.116.02	Fra SRF.116.02	35,00	0,00
13.07.038		Kontor, 1 person	Fra SRF.077.00	Fra SRF.077.00	9,00	0,00
13.07.039		Kontor, 2 plasser	Fra SRF.077.02	Fra SRF.077.02	12,00	0,00
13.07.040		Kontor, 4 plasser	Ikke opprettet	Ikke opprettet	14,00	0,00
13.07.041		WC	Fra SRF.198.00	Fra SRF.198.00	2,00	0,00
13.07.042		WC	Fra SRF.198.00	Fra SRF.198.00	2,00	0,00
13.07.043		WC	Fra SRF.198.00	Fra SRF.198.00	2,00	0,00

##### Seksjon: 02 - Desentralt renhold

Romfnr	Prosj. romnr:	Romnavn	RFP status	Utstyr i rom status	Areal	
					Programmert	Prosjektert
13.07.001		Renhold	Fra SRF.124.00	Fra SRF.124.00	4,00	0,00
13.07.002		Renhold	Fra SRF.124.00	Fra SRF.124.00	4,00	0,00
13.07.003		Renhold	Fra SRF.124.00	Fra SRF.124.00	4,00	0,00
13.07.004		Renhold	Fra SRF.124.00	Fra SRF.124.00	4,00	0,00
13.07.005		Renhold	Fra SRF.124.00	Fra SRF.124.00	4,00	0,00
13.07.006		Renhold	Fra SRF.124.00	Fra SRF.124.00	4,00	0,00
13.07.007		Renhold	Fra SRF.124.00	Fra SRF.124.00	4,00	0,00
13.07.008		Renhold	Fra SRF.124.00	Fra SRF.124.00	4,00	0,00
13.07.009		Renhold	Fra SRF.124.00	Fra SRF.124.00	4,00	0,00
13.07.010		Renhold	Fra SRF.124.00	Fra SRF.124.00	4,00	0,00
13.07.011		Renhold	Fra SRF.124.00	Fra SRF.124.00	4,00	0,00
13.07.012		Renhold	Fra SRF.124.00	Fra SRF.124.00	4,00	0,00
13.07.013		Renhold	Fra SRF.124.00	Fra SRF.124.00	4,00	0,00

FORELØPIGE SKISSE



# Renhold ( inkl. sengehåndtering)



## Liste over rom

Helse Sør-Øst RHF  
Nye Aker

### Hovedfunksjon: 13 - Ikke-medisinsk service

#### Delfunksjon: 07 - Renhold

Seksjon: 02 - Desentralt renhold

Romfnr	Prosj. romnr:	Romnavn	RFP status	Utstyr i rom status	Areal	
					Programmert	Prosjektert
13.07.014		Renhold	Fra SRF.124.00	Fra SRF.124.00	4,00	0,00
13.07.015		Renhold	Fra SRF.124.00	Fra SRF.124.00	4,00	0,00
13.07.016		Renhold	Fra SRF.124.00	Fra SRF.124.00	4,00	0,00
13.07.017		Renhold	Fra SRF.124.00	Fra SRF.124.00	4,00	0,00
13.07.018		Renhold	Fra SRF.124.00	Fra SRF.124.00	4,00	0,00
13.07.019		Renhold	Fra SRF.124.00	Fra SRF.124.00	4,00	0,00
13.07.020		Renhold	Fra SRF.124.00	Fra SRF.124.00	4,00	0,00
13.07.021		Renhold	Fra SRF.124.00	Fra SRF.124.00	4,00	0,00
13.07.022		Renhold	Fra SRF.124.00	Fra SRF.124.00	4,00	0,00
13.07.023		Renhold	Fra SRF.124.00	Fra SRF.124.00	4,00	0,00
13.07.024		Renhold, PHA	Fra SRF.124.00	Fra SRF.124.00	4,00	0,00
13.07.025		Renhold, PHA	Fra SRF.124.00	Fra SRF.124.00	4,00	0,00
13.07.026		Renhold, PHA	Fra SRF.124.00	Fra SRF.124.00	4,00	0,00
13.07.027		Renhold, PHA	Fra SRF.124.00	Fra SRF.124.00	4,00	0,00
13.07.028		Renhold, PHA	Fra SRF.124.00	Fra SRF.124.00	4,00	0,00
13.07.029		Renhold, PHA	Fra SRF.124.00	Fra SRF.124.00	4,00	0,00
13.07.030		Renhold, operasjon	Fra SRF.124.00	Fra SRF.124.00	10,00	0,00
13.07.031		Renhold, operasjon	Fra SRF.124.00	Fra SRF.124.00	10,00	0,00

#### FORELØPIGE SKISSER

Medvirkning Forprosjekt // Aktivitet D  
oktober 2021 til 2022

# Renhold ( inkl. sengehåndtering)



## Liste over rom

Helse Sør-Øst RHF  
Nye Aker

### Utvalg

Romnivå: 13.08: Ikke-medisinsk service / Sengehåndtering

### Hovedfunksjon: 13 - Ikke-medisinsk service

#### Delfunksjon: 08 - Sengehåndtering

Romfnr	Prosj. romnr:	Romnavn	RFP status	Utstyr i rom status	Areal	
					Programmert	Prosjektert
13.08.001		Lager, tøy/rekvisita	Fra SRF.087.42	Fra SRF.087.42	20,00	0,00
13.08.002		Lager, rent	Fra SR.087.34	Fra SR.087.34	10,00	0,00
13.08.003		Lager, urent	Ikke opprettet	Ikke opprettet	18,00	0,00
13.08.004		Lager, senger	Ikke opprettet	Ikke opprettet	20,00	0,00
13.08.005		Lager, kuvøser	Ikke opprettet	Ikke opprettet	20,00	0,00
13.08.006		Oppstilling, senger	Ikke opprettet	Ikke opprettet	70,00	0,00
13.08.007		Oppstilling, urene senger	Ikke opprettet	Ikke opprettet	50,00	0,00
13.08.008		Automat, sengevask	Ikke opprettet	Ikke opprettet	75,00	0,00
13.08.009		Vaskerom, manuell, senger og kuvøser	Ikke opprettet	Ikke opprettet	23,00	0,00
13.08.010		Sengeredning	Ikke opprettet	Ikke opprettet	30,00	0,00
13.08.011		Verksted, senger	Ikke opprettet	Ikke opprettet	60,00	0,00
13.08.012		WC	Fra SRF.198.00	Fra SRF.198.00	2,00	0,00
13.08.013		WC	Fra SRF.198.00	Fra SRF.198.00	2,00	0,00

#### FORELØPIGE SKISSER

Medvirkning Forprosjekt // Aktivitet D  
oktober 2021 til 2022

# Renhold ( inkl. sengehåndtering)

Flyt og nærhet til andre funksjonsområder

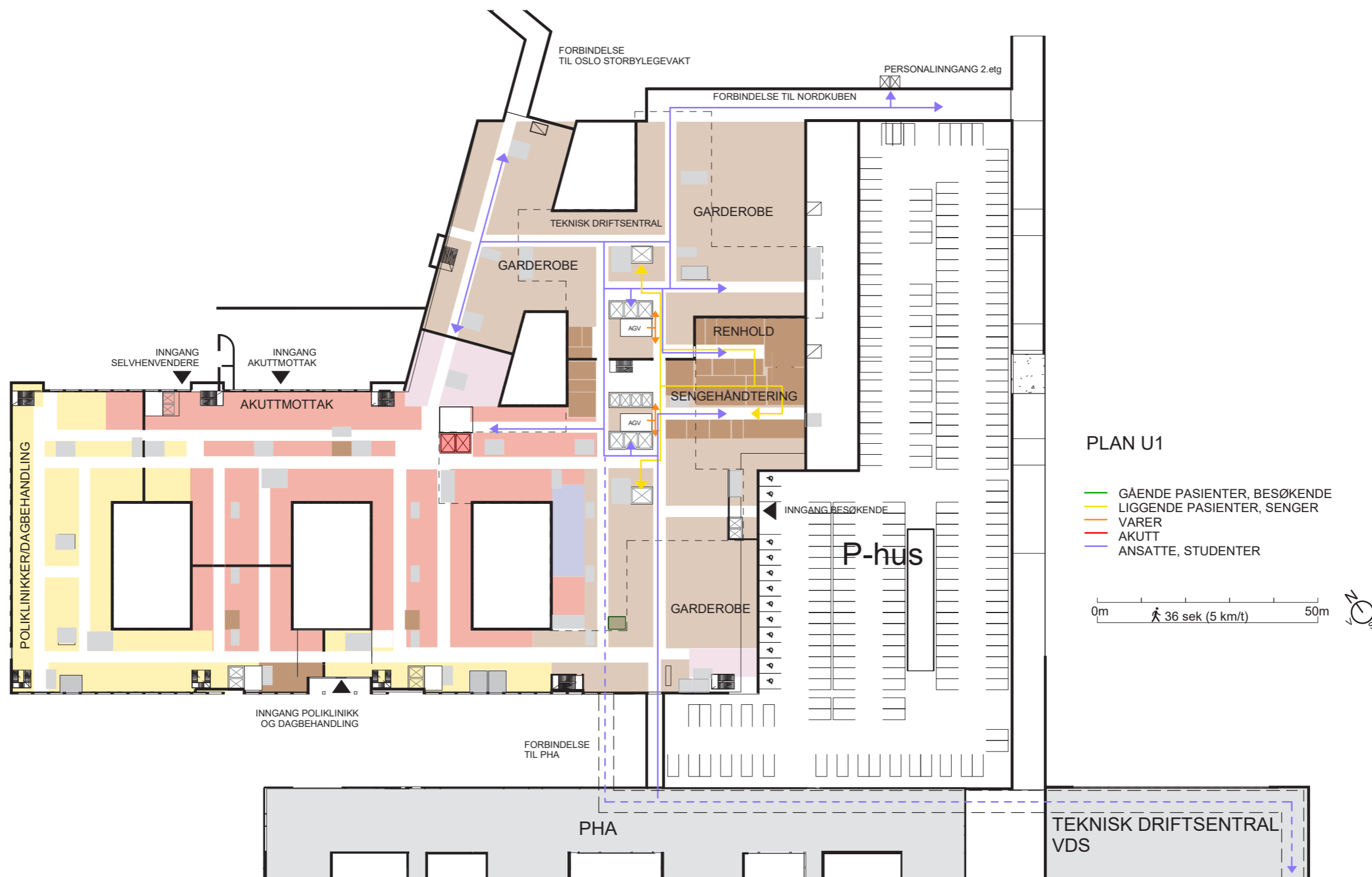

FORELØPIGE SKISSER

Medvirkning Forprosjekt // Aktivitet D  
oktober 2021 til 2022

# Renhold ( inkl. sengehåndtering)

Flyt og nærhet til andre funksjonsområder

UTSNITT

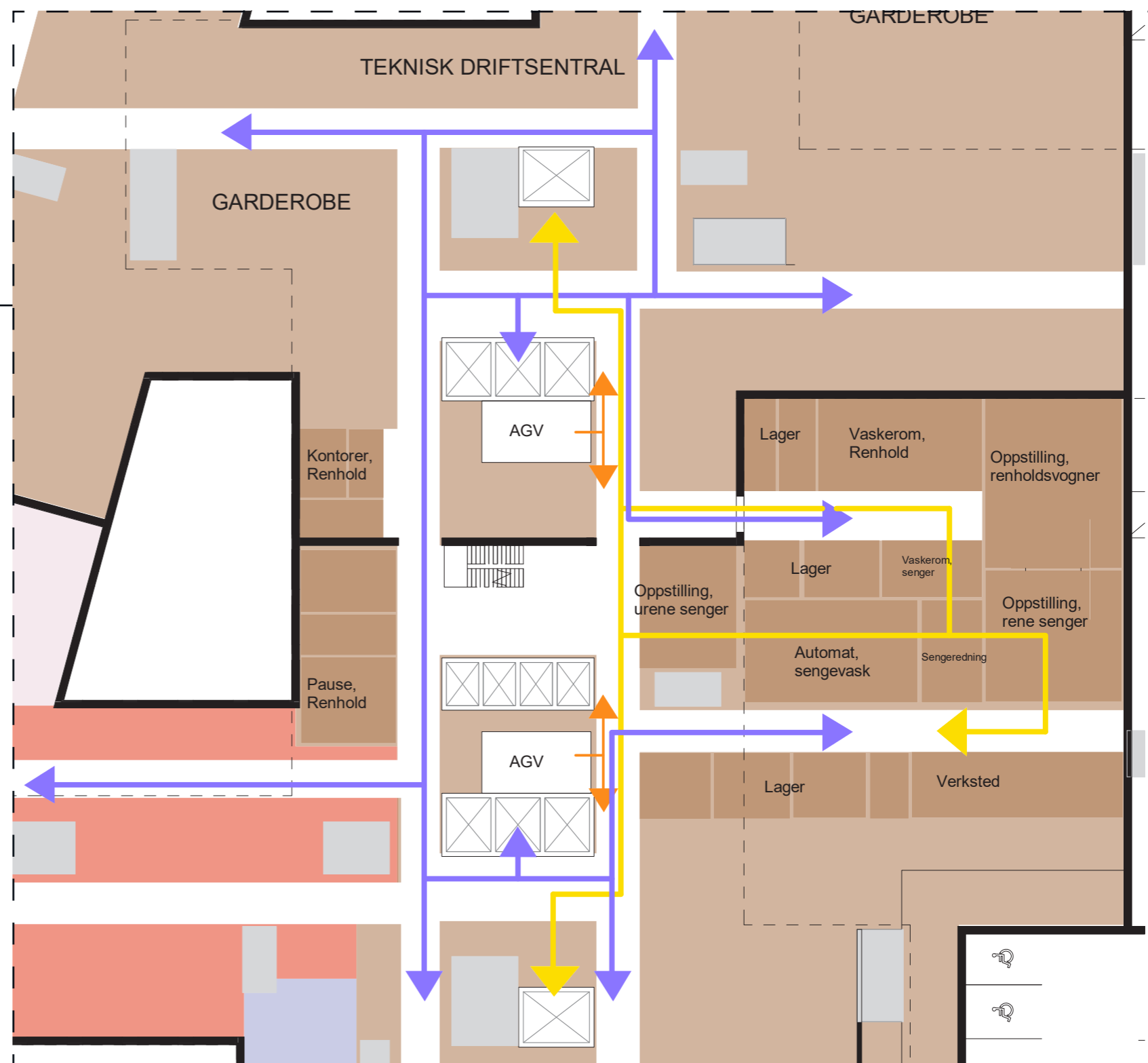
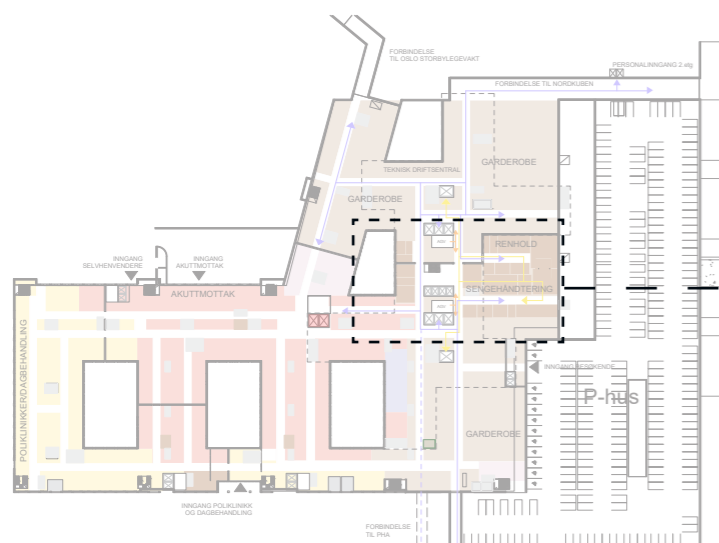

PLAN U1

- GÅENDE PASIENTER, BESØKENDE
- LIGGENDE PASIENTER, SENGER
- VARER
- AKUTT
- ANSATTE, STUDENTER

FORELØPIGE SKISSER

Medvirkning Forprosjekt // Aktivitet D  
oktober 2021 til 2022

# Renhold ( inkl. sengehåndtering)

Prinsipp for plassering av desentrale renholdsrom  
TYPISK ETASJE (med operasjon)



FORELØPIGE SKISSER

Medvirkning Forprosjekt // Aktivitet D  
oktober 2021 til 2022

# Renhold ( inkl. sengehåndtering)

Prinsipp for plassering av desentrale renholdsrom

TYPISK ETASJE BASE



FORELØPIGE SKISSER

Medvirkning Forprosjekt // Aktivitet D  
oktober 2021 til 2022

# Renhold ( inkl. sengehåndtering)

Prinsipp for plassering av desentrale renholdsrom

DØGNOMRÅDER - HØYHUS

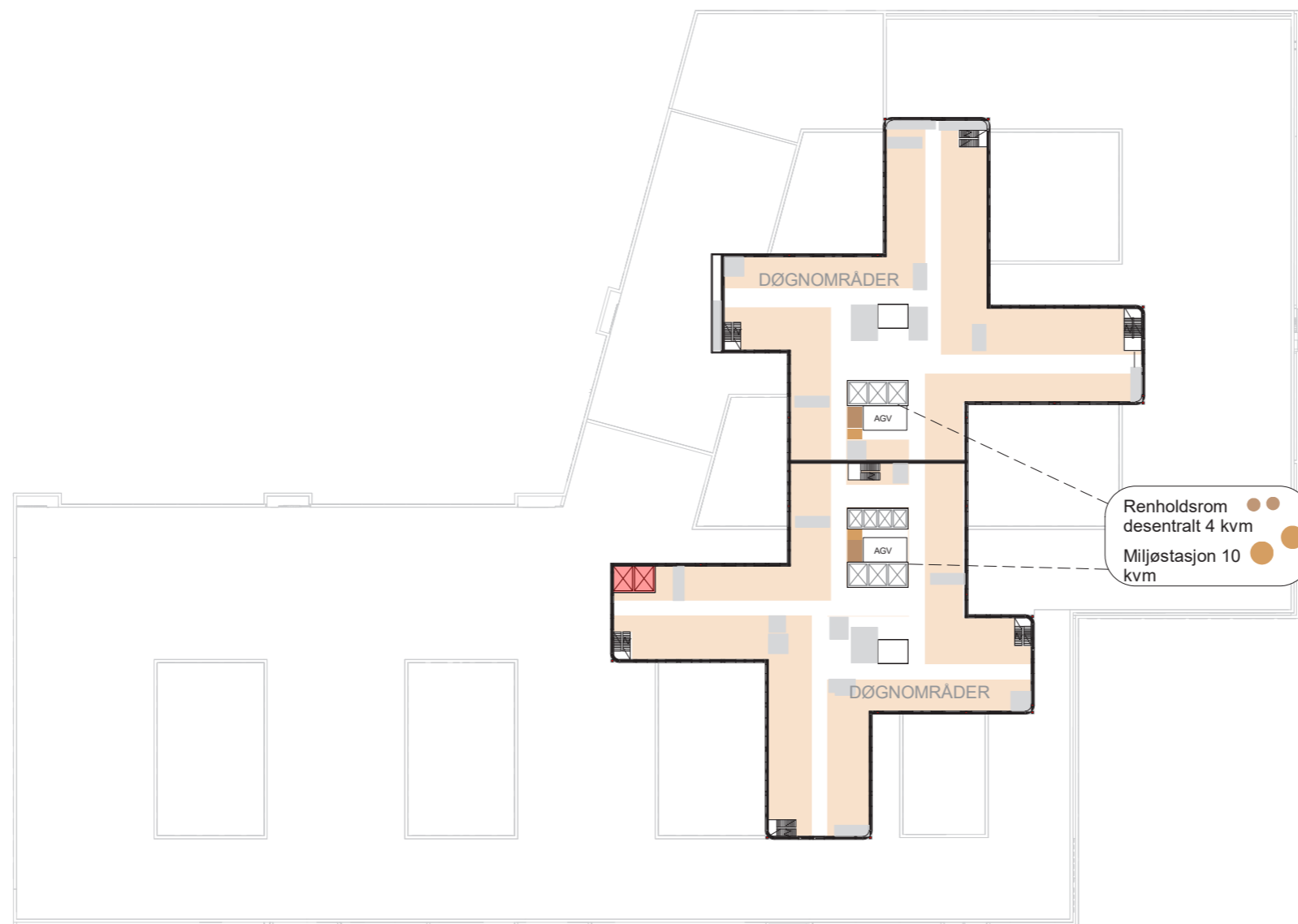

FORELØPIGE SKISSER

Medvirkning Forprosjekt // Aktivitet D  
oktober 2021 til 2022

# Renhold ( inkl. sengehåndtering)

Renhold desentralt

PHA - prinsipp for plassering

Plan U2

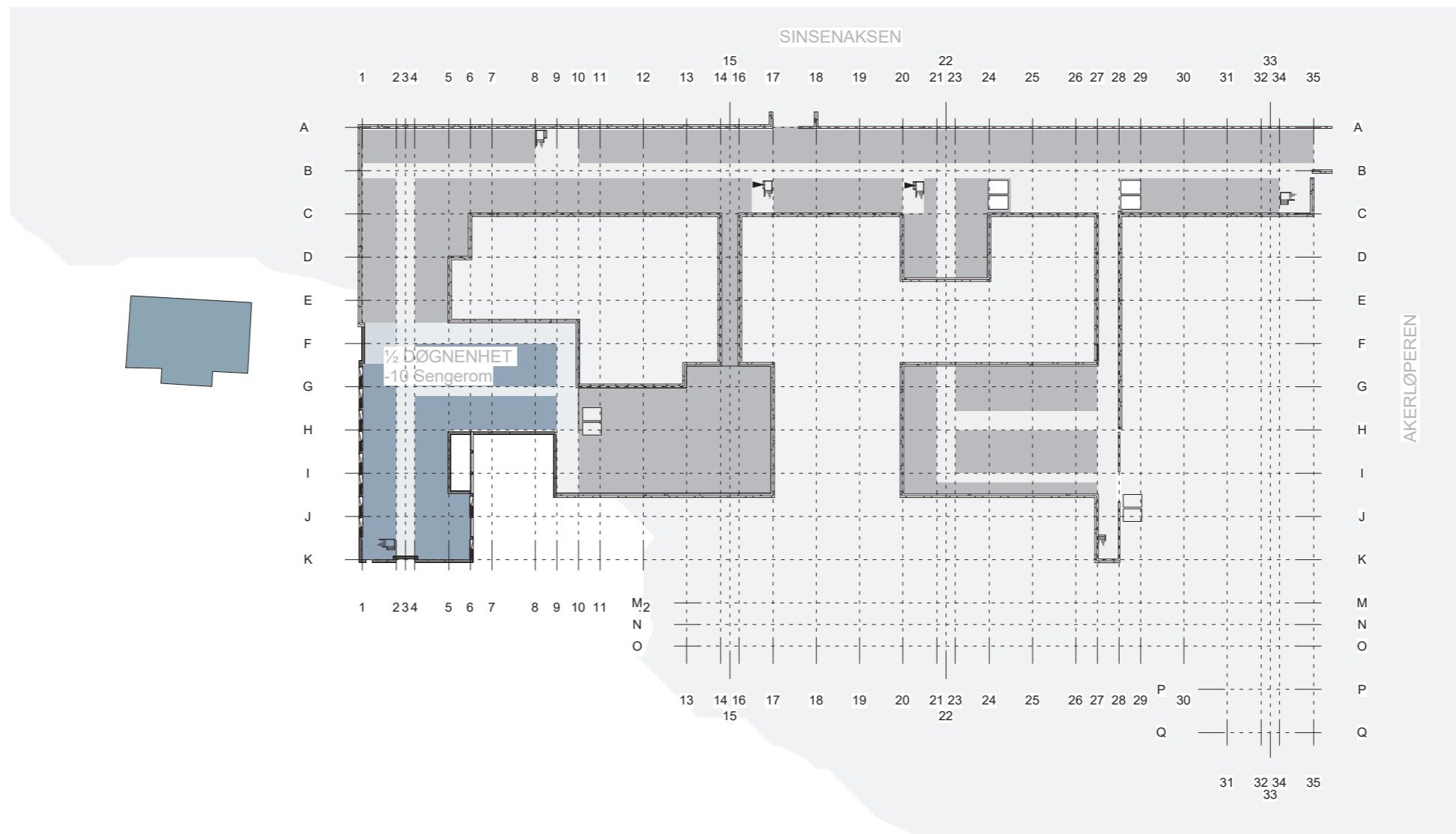

- PHA POLIKLINIKK
- PHA DØGNOMRÅDER
- PHA FELLESFUNKSJONER
- PHA KONTOR
- PHA ADMINISTRASJON
- TEKNIKK
- UIO
- OUS

FORELØPIGE SKISSER

Medvirkning Forprosjekt // Aktivitet D  
oktober 2021 til 2022

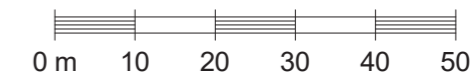



# Renhold ( inkl. sengehåndtering)

Renhold desentralt  
PHA - prinsipp for plassering  
Plan U1

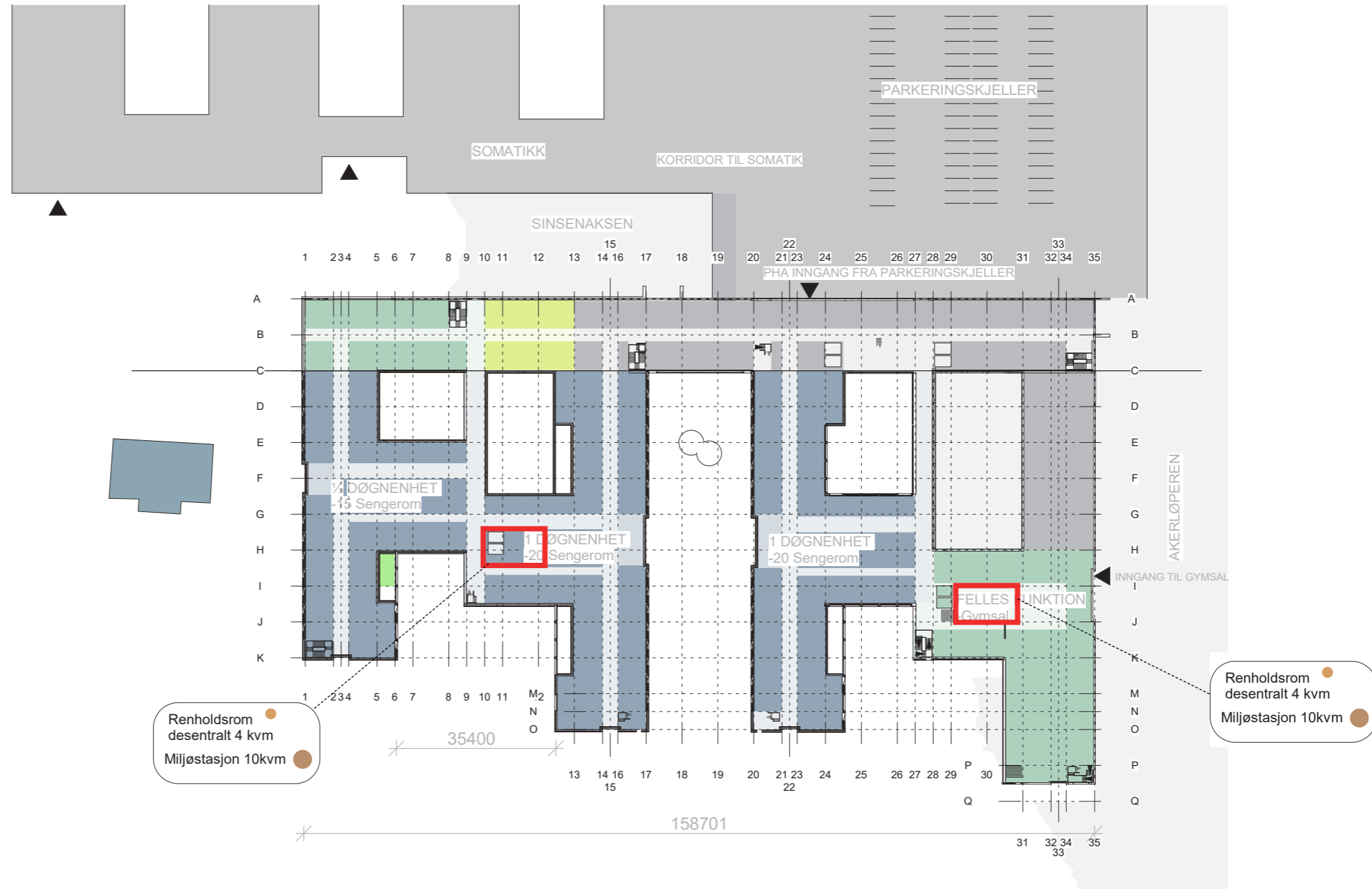

- PHA POLIKLINIKK
- PHA DØGNOMRÅDER
- PHA FELLESFUNKSJONER
- PHA KONTOR
- PHA ADMINISTRASJON
- TEKNIKK
- UIO
- OUS

## FORELØPIGE SKISSER

Medvirkning Forprosjekt // Aktivitet D  
oktober 2021 til 2022

# Renhold ( inkl. sengehåndtering)

Renhold desentralt  
PHA - prinsipp for plassering  
Plan 01

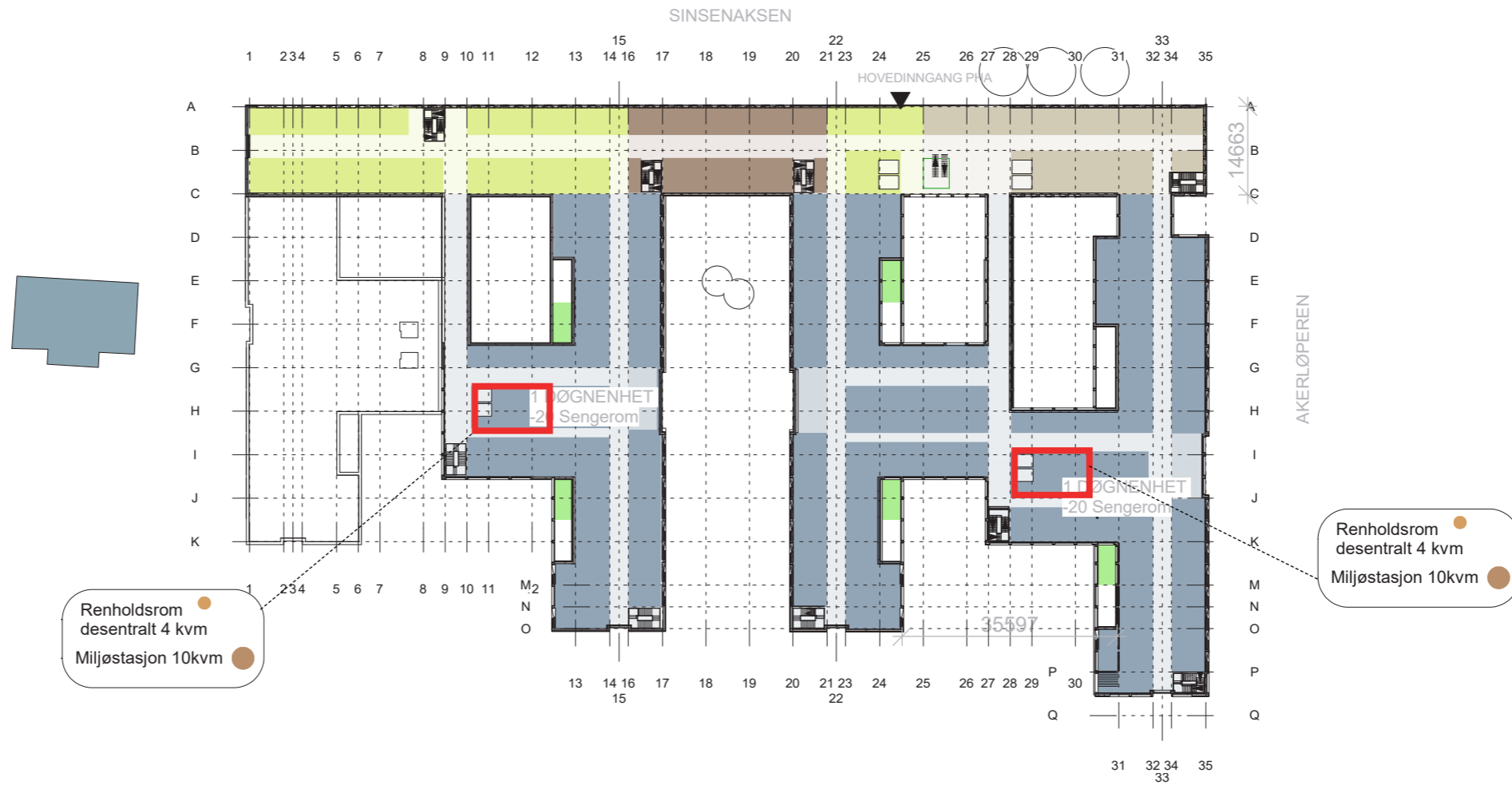
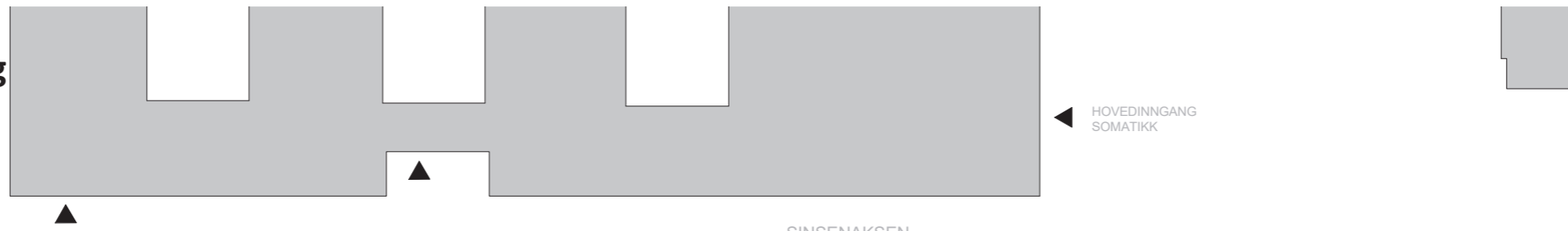

- PHA POLIKLINIKK
- PHA DØGNOMRÅDER
- PHA FELLESFUNKSJONER
- PHA KONTOR
- PHA ADMINISTRASJON
- TEKNIKK
- UIO
- OUS

FORELØPIGE SKISSER

Medvirkning Forprosjekt // Aktivitet D  
oktober 2021 til 2022

# Renhold ( inkl. sengehåndtering)

Renhold desentralt  
PHA - prinsipp for plassering  
Plan 02

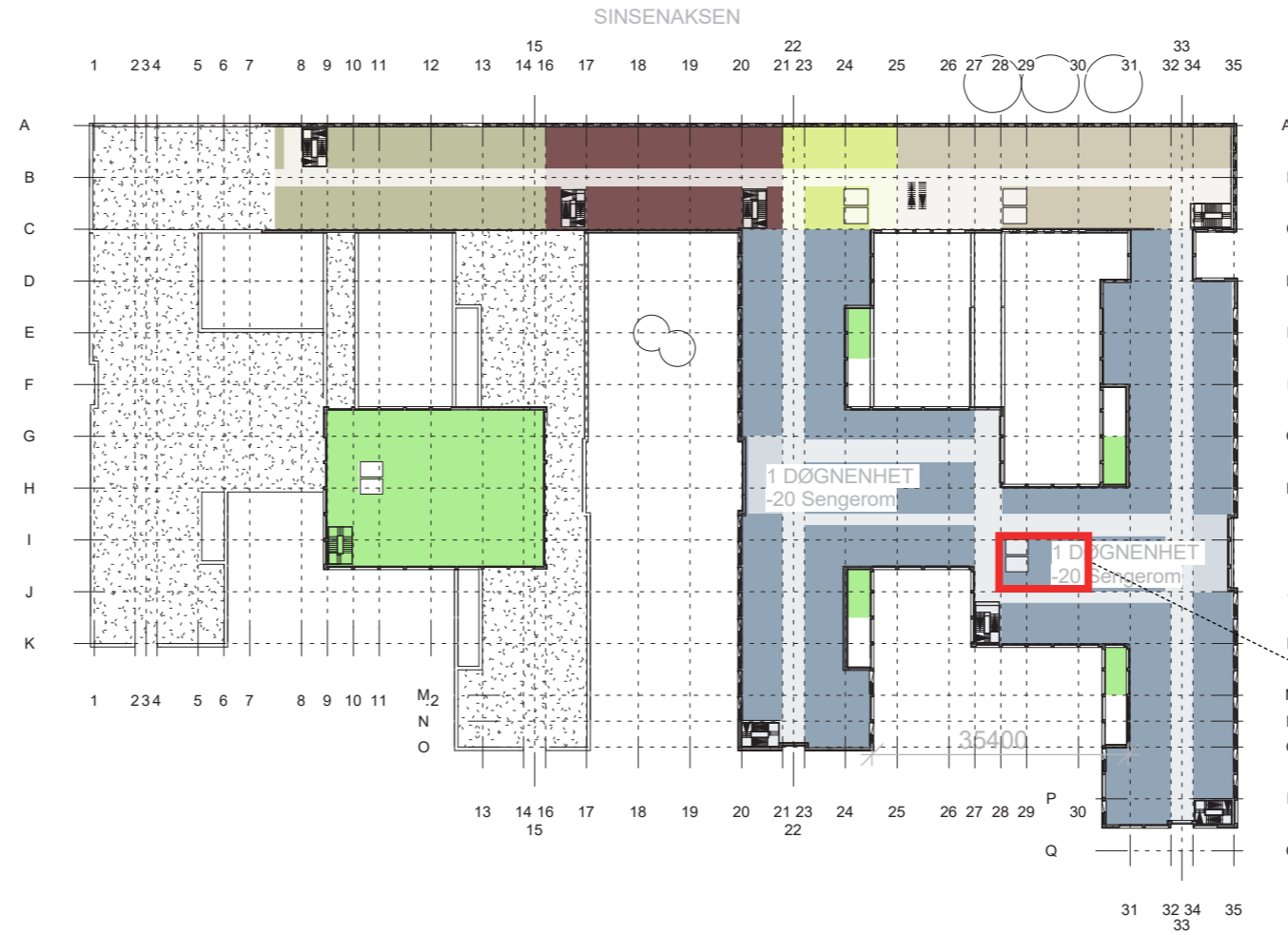
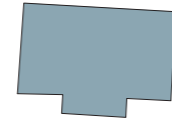
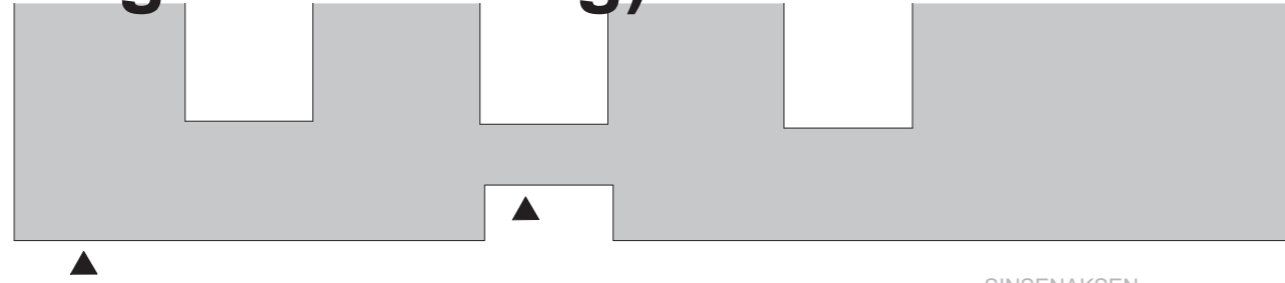

Renholdsrom desentralt 4 kvm  
Miljøstasjon 10kvm

- PHA POLIKLINIKK
- PHA DØGNOMRÅDER
- PHA FELLESFUNKSJONER
- PHA KONTOR
- PHA ADMINISTRASJON
- TEKNIKK
- UIO
- OUS

FORELØPIGE SKISSER

Medvirkning Forprosjekt // Aktivitet D  
oktober 2021 til 2022

# Renhold ( inkl. sengehåndtering)

Renhold desentralt  
PHA - prinsipp for plassering  
Plan 02

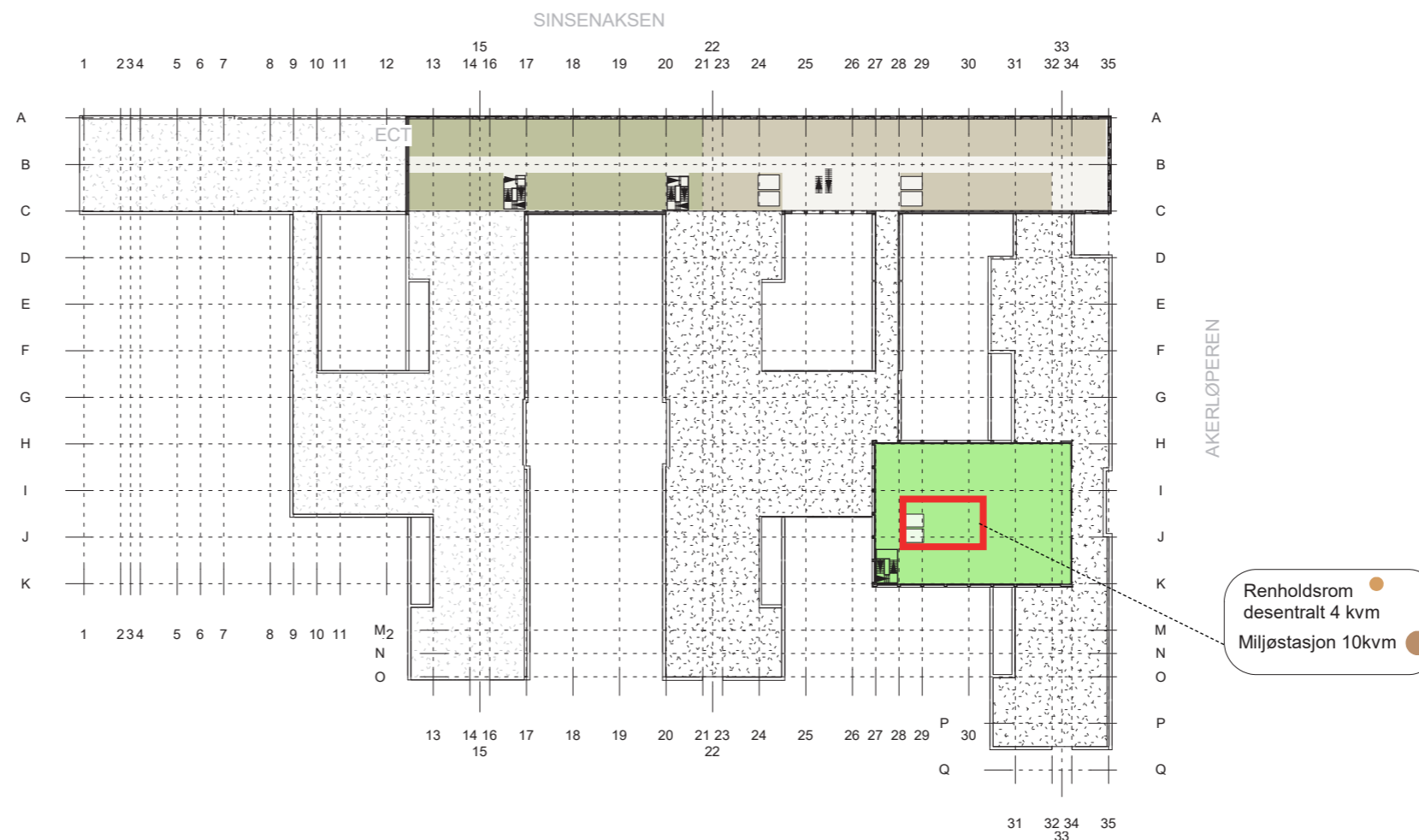
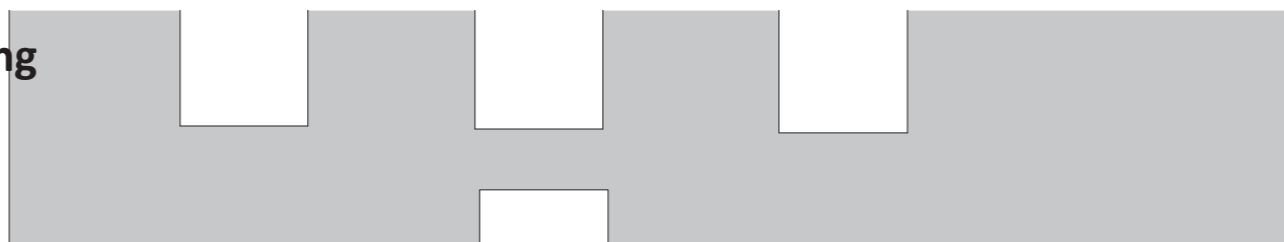

- PHA POLIKLINIKK
- PHA DØGNOMRÅDER
- PHA FELLESFUNKSJONER
- PHA KONTOR
- PHA ADMINISTRASJON
- TEKNIKK
- UIO
- OUS



## FORELØPIGE SKISSER

Medvirkning Forprosjekt // Aktivitet D  
oktober 2021 til 2022

# Medvirking Nye Aker og Nye Rikshospitalet Utforming av funksjonsområder

Uke 43 og 44, 2021

HELSE  SØR-ØST

# Agenda

- Velkommen og opprop
- Plan for medvirkningsprosessen
- Overordnet status i prosjektet
- Status funksjonsplassering
- Oppsummering av dagens møte og veien videre
- Eventuelt

# Nye Aker/Nye Rikshospitalet Plan for medvirkningsprosessen

Uke 43 og 44, 2021

HELSE  SØR-ØST

# Medvirkningsprosessen

## Spørsmål som skal besvares i D:

- ✓ Er funksjonen riktig plassert i bygget(ne)?
- ✓ Er rommene innen funksjonen riktig plassert i forhold til hverandre?
- ✓ Er krav til arbeidsflyt ivaretatt?
- ✓ Er aktuelle rom for funksjonen identifisert?

Innredning og funksjonskrav for unike rom gjøres i detaljprosjektet (med medvirkning).

Standardromskatalogen fra hovedaktivitet B ferdigstilles i parallell med hovedaktivitet D.

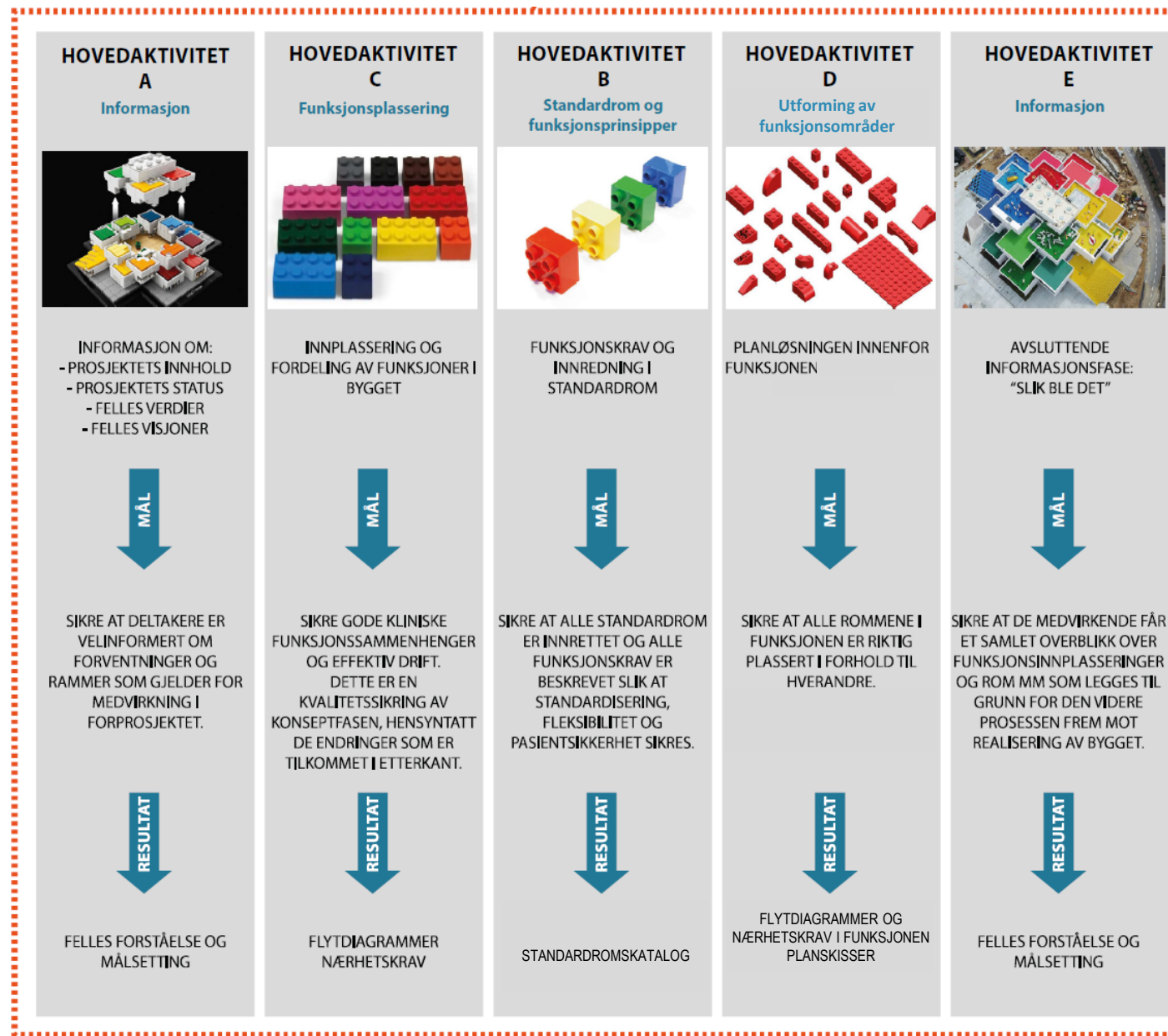



# Medvirkning i detaljprosjektet

- Formålet med forprosjektfasen er å etablere et beslutningsunderlag til B4-beslutning
- Resultatet av arbeidet er forprosjektrapport med beskrivelser, skisser, økonomiske analyser og vedlegg
- Etter B4 beslutning starter detaljprosjektet som sammen med bygging, og testing og overlevering utgjør gjennomføringsfasen av prosjektet
- Medvirkning i detaljprosjektet er knyttet til:
  - Detaljering av enkeltrom som underlag for de som skal bygge sykehuset
  - Innredning og funksjonskrav for unike rom
  - Anskaffelse av utstyr
- Det vil bli orientert om videre arbeid i møteserie E

# Møte C4 og hovedaktivitet D – fire møter med ulik fokus



Møteserie 1

Møteserie 2

Møteserie 3

Møteserie 4

Akt E

*Fastlegge funksjonsplasseringer*

*Fastlegge løsninger innenfor funksjon*

## **Tema i møte C4/D1:**

- Status for prosjektutvikling
- Oppdatert funksjonsplassering, inkl. endringer per medvirkningsgruppe
- Plan for gjenværende del av forprosjektet
- Eventuelle utestående / uavklarte saker

## **Tema i møte D2:**

- Oppfølging etter møteserie 1
- Oppdatert funksjonsplassering
- Plassering av rom innenfor funksjonen med fokus på arbeidsflyt

## **Tema i møte D3:**

- Oppfølging av møteserie 2
- Oppdatering av funksjons- og romplassering

## **Tema i møte D4:**

- Vise løsning for forprosjektet
- Identifisering av saker som håndteres i detaljprosjektet

## **Tema hovedaktivitet E:**

- «Slik ble det» – resultatet av forprosjektet
- Plan for neste fase

# Noen milepæler i forprosjektet

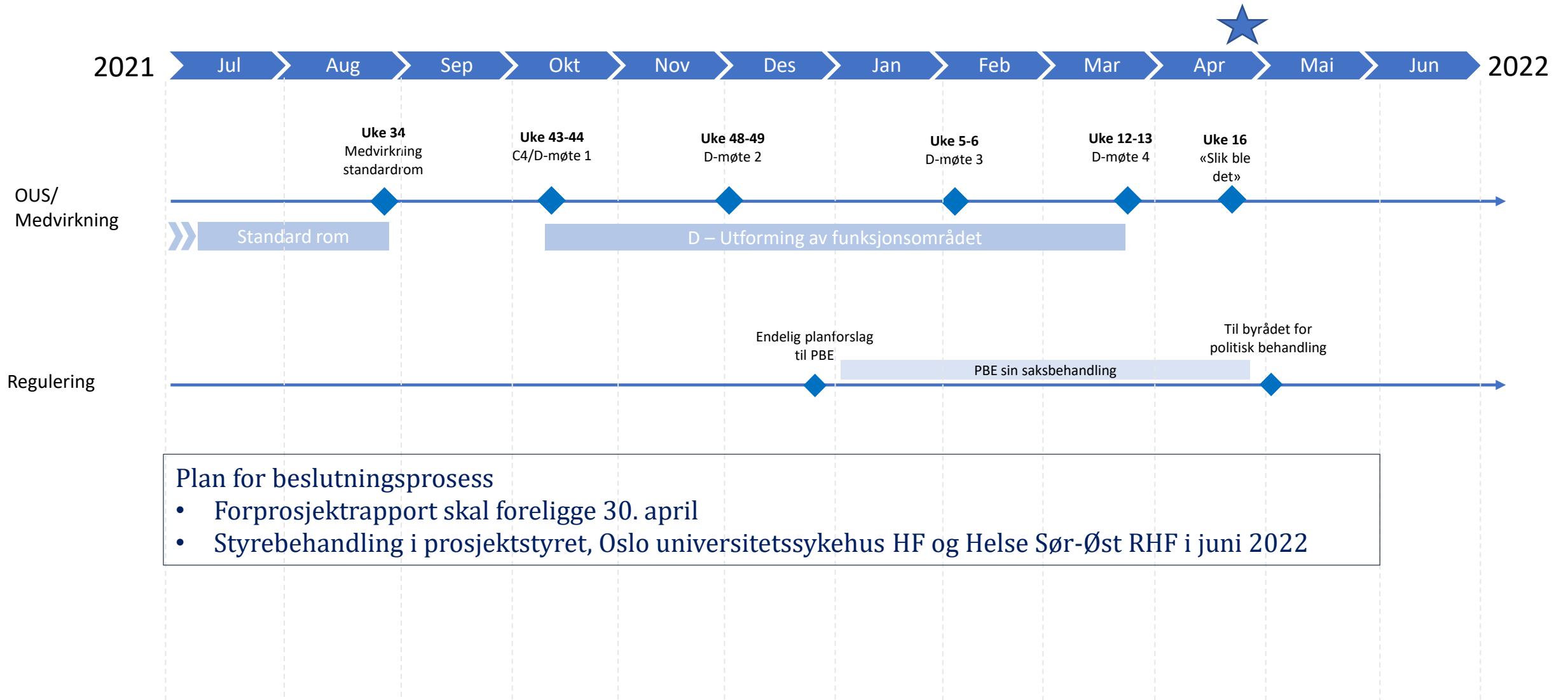

## Plan for beslutningsprosess

- Forprosjektrapport skal foreligge 30. april
- Styrebehandling i prosjektstyret, Oslo universitetssykehus HF og Helse Sør-Øst RHF i juni 2022

# Regulering

Nye Aker og Nye Rikshospitalet

HELSE  SØR-ØST

# Arbeidet med regulering pågår parallelt med prosjektutviklingen

- Utviklingen av Nye Aker og Nye Rikshospitalet krever nye reguleringsplaner
- Som del av arbeidet med regulering utarbeides konsekvensutredning for virkninger for miljø og samfunn
- Vår dokumentasjon kalles *planforslag*

## Gjennomførte oppgaver

- Planforslagene for Nye Aker og Nye Rikshospitalet ble oversendt plan- og bygningsetaten i Oslo (PBE) desember 2020
- Lagt ut på offentlig ettersyn og høring 12. april 2021, med frist primo juni
- Begge prosjektene er bearbeidet for å imøtekomme merknader og innsigelser (Riksantikvaren)

## Videre plan

- Oppdatering av planforslagene (etter bearbeiding av prosjektene) pågår og revidert planforslag skal oversendes PBE før jul 2021
- Saksbehandling i PBE våren 2022
- Før oversendelse til politisk behandling før sommer 2022

- Les mer om regulering på: [Reguleringsprosessen - Helse Sør-Øst RHF \(helse-sorost.no\)](https://helse-sorost.no)
- Planforslaget, høringsuttalelser, korrespondanse etc. finnes på saksinnsyn hos PBE, Oslo kommune

# Overordnet status

Nye Aker

HELSE  SØR-ØST

# Nye Aker sykehus er videreutviklet

- Det har siden i sommer blitt gjennomført noen endringer for byggene ved Nye Aker.
- Bakgrunnen er innsigelse fra Riksantikvaren, høringsuttalelser fra offentlig ettersyn av reguleringsplanen og prosjektutvikling som følge av funksjonelle avklaringer.

## **PHA sør**

- Det pågår videreutvikling av byggene for PHA sør for Sinsenaksen knyttet til støy og funksjonelle uteområder.

## **PHA midt**

- Nybyggene for PHA i Sinsenveien 76 (tidl. Refstad transittmottak) justeres for å imøtekomme innsigelse fra Riksantikvaren.
  - Nordre bygningsfløy bevares (var foreslått revet)
  - Nytt bygg nord på tomten
  - Tilbygg sør i Sinsenveien 76 blir maks. én etasje

## **PHA Nord**

- Et nytt bygg som danner et gårdsrom sammen med Bygg 12 og øvrige bygg i nord

## **Somatikk - basen og høyhus**

- Det pågår optimalisering av funksjonsplassering i behandlingsbygget og i høyhusene .
- Fasade mot bygg 60 er justert for å sikre arealer for ambulanseshall.
- Pågår dialog med PBE om uttrykk og fasader for alle bygninger.

## **Vare og distribusjonsentral**

- Optimalisering av bygg og uteområder pågår.

# Fasade Akerløperen

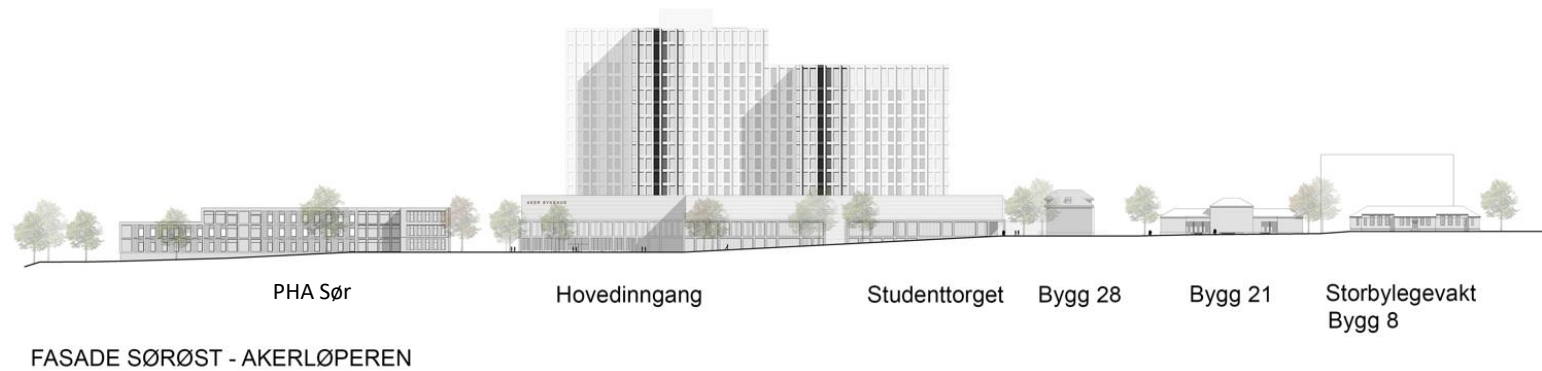



# Fasade Sinsenaksen



FASADE SØRVEST - SINSENAKSEN

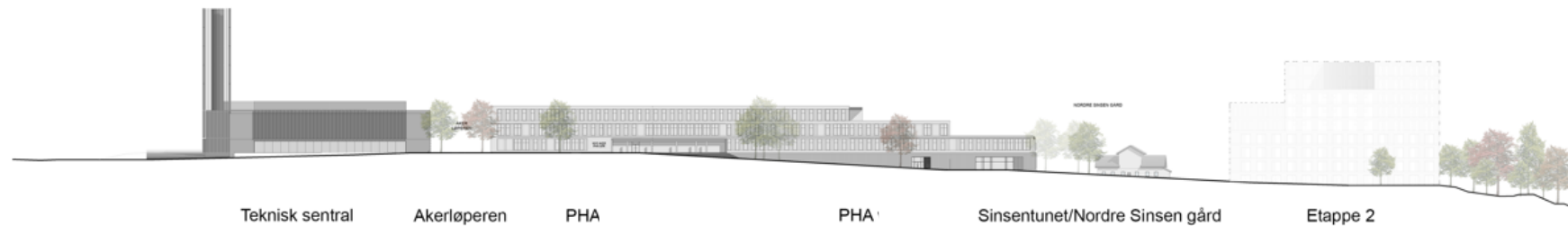

FASADE NORDØST - SINSENAKSEN

# Overordnet status

Nye Rikshospitalet

HELSE  SØR-ØST

# Nye Rikshospitalet er videreutviklet

- Det er siden i sommer gjennomført flere endringer for byggene ved Nye Rikshospitalet.
- Bakgrunnen er innsigelse fra Riksantikvaren, høringsuttalelser fra offentlig ettersyn av reguleringsplanen og prosjektutvikling som følge av funksjonelle avklaringer.

## Bygg J

- Plassering av hovedfunksjonene er videreført
- Endret geometri (bl.a. fra fem til fire lameller) for å bedre lysforhold, optimalisere tekniske arealer og forbedre arealdisponering
- Innebærer justeringer på enkelte plan

## Bygg Q

- Nytt bygg mot nord med universitet, møte – og kontorfasiliteter

## Bygg M og N

- Endret geometri på bygg N for å imøtekomme innsigelse fra Riksantikvaren
- Nytt inngangsområde som ivaretar ønsket om egen inngang for barn og ungdom
- Funksjonsplassering i bygg N er videreutviklet for å samle barn og ungdom
- Funksjonsplasseringer i bygg M er i hovedsak videreført

## Bygg A

- Etablering av samlet varemottak.

# Bygg M og N er endret som følge av innsigelse

Tidligere utforming

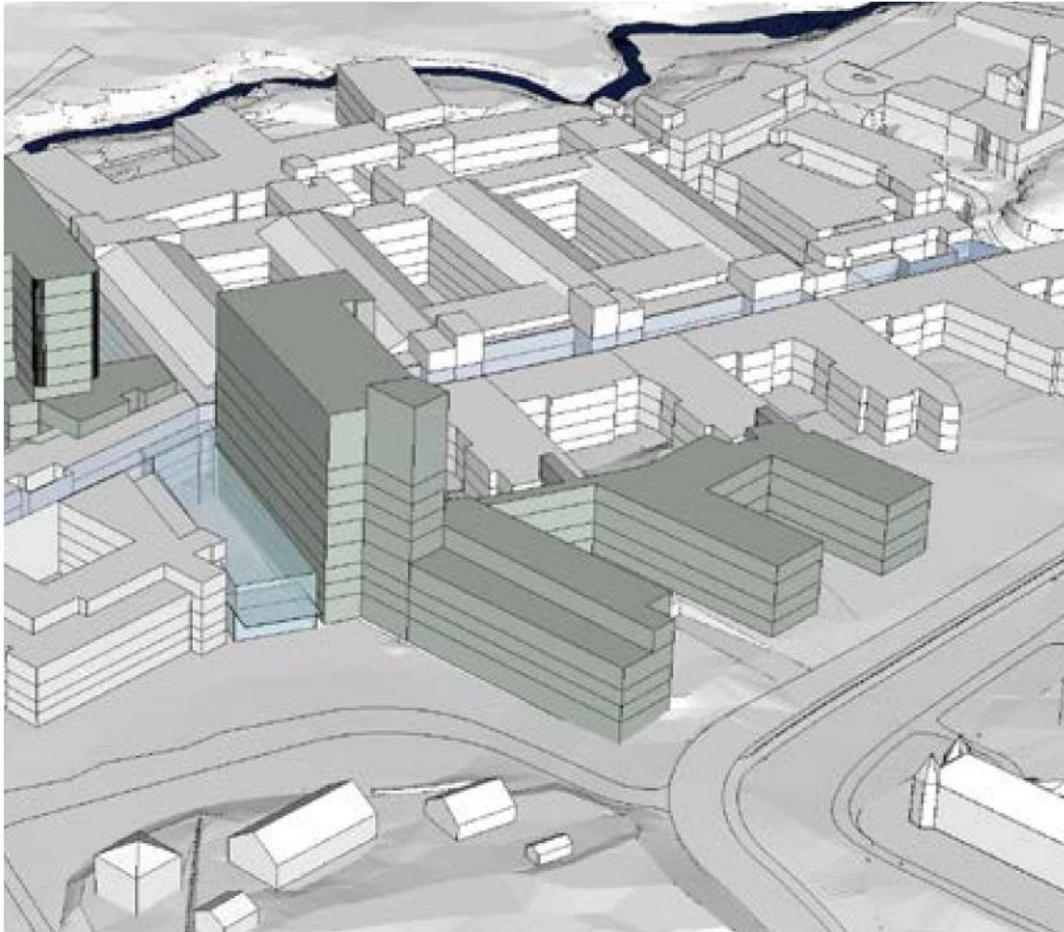

Ny utforming

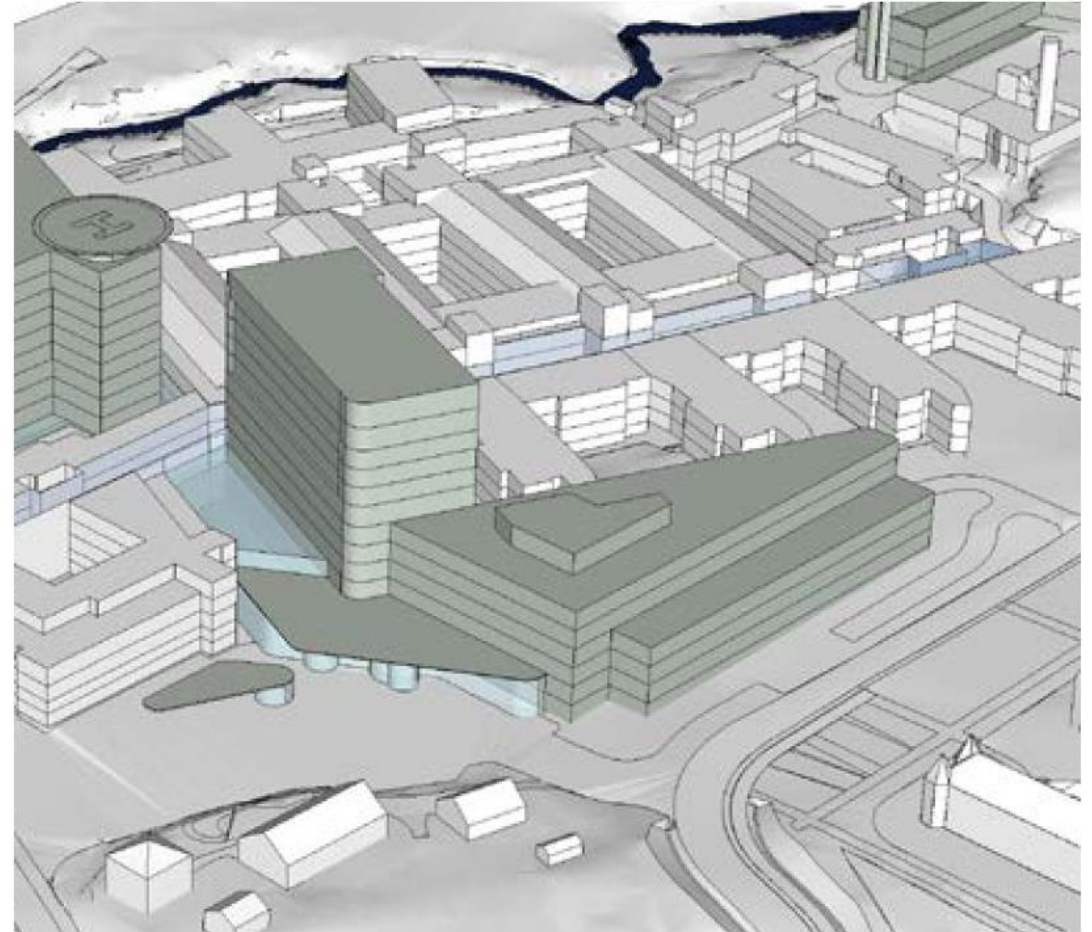

Kilde: Presentasjon til PBE om endringer planforslaget, primo oktober.