

# Oslo universitetssykehus HF

## Styresak

Dato møte: 26. mai 2016  
Saksbehandler: Direksjonssekretær  
Vedlegg: Sakliste

---

**SAK 36/2016 GODKJENNING AV INNKALLING OG SAKLISTE**

### **Forslag til vedtak:**

*Styret godkjenner innkalling og sakliste.*

Oslo, den 19. mai 2016

Stener Kvinnsland  
Sign.

# Oslo universitetssykehus HF

## Møteinnkalling

---

Møtenavn:	Styremøte 4/2016
Dato møte:	26. mai 2016
Møtetid:	Klokken 9.00 - 10.30
Møtested:	Ullevål sykehus, Tårnbygget, 2. et., Legemessen. Styremedlemmer kan delta per telefon.

---

36/2016	Beslutning:	Godkjenning av innkalling og sakliste
37/2016	Orientering:	Rapportering per april 2016
38/2016	Beslutning	Tiltak for gjennomføring av budsjett 2016
39/2016	Orientering:	Administrerende direktørs orienteringer

Stener Kvinnsland  
sign.

# Oslo universitetssykehus HF

## Styresak

Dato møte: 26. mai 2016

Saksbehandler: Visadministrerende direktør økonomi og finans  
Visadministrerende direktør medisin, helsefag og utvikling

Vedlegg: Rapportvedlegg

---

### SAK 37/2016 RAPPORTERING PER APRIL 2016

#### Forslag til vedtak:

*Styret tar rapportering per april 2016 til orientering.*

Oslo den 19. mai 2016



Bjørn Erikstein

# Rapportert resultat etter april 2016

Resultat etter april 2016 ble rapportert til Helse Sør-Øst RHF torsdag 12. mai. Vedlagt følger en kort presentasjon som vil bli gjennomgått i ekstraordinært styremøte 26. mai.

## Kort oppsummert viser rapporteringen:

- Registert aktivitet innenfor somatikken, målt i antall DRG-poeng, er hittil i 2016 0,7 % lavere enn budsjettert.
- Innenfor psykisk helsevern er den rapporterte aktiviteten hittil i 2016 høyere enn planlagt.
- Den polikliniske aktiviteten og antall liggedøgn innenfor tverrfaglig spesialisert rusbehandling er noe høyere enn planlagt.
- Antall fristbrudd var per utgangen av april 15 mot om lag 1 000 ved utgangen av samme periode i 2015.
- Antall pasienter som har ventet 12 måneder eller mer var per utgangen av april 200 mot om lag 1 549 ved utgangen av samme periode i 2015.
- Justert for endrede pensjonskostnader viser rapportert resultat etter april 2016 et negativt avvik fra budsjett på om lag 115 millioner kroner.
- Gjennomsnittlig antall brutto månedsverk per april 2016 er 18 363. Det er 301 høyere enn budsjettert og en økning på 290 fra samme periode i 2015.

# Aktivitet somatikk (DRG-poeng)

RAPPORTERINGSPERIODE: APRIL	Periodens tall				HITIL I ÅR				Sammenligning 2015	
	Budsjett	Resultat	Avvik	Avvik i %	Budsjett	Resultat	Avvik	Avvik i %	Endring	i %
Klinikk										
Medisinsk klinikk	2 211	2 265	54	2,4 %	9 052	8 984	-68	-0,8 %	102	1,1 %
Hode, hals og rekonstruktiv kirurgi	1 915	2 027	112	5,8 %	7 037	7 197	160	2,3 %	483	7,2 %
Nevroklinikken	2 429	2 217	-212	-8,7 %	9 286	8 875	-411	-4,4 %	249	2,9 %
Ortopedisk klinikk	1 923	1 798	-125	-6,5 %	7 176	6 915	-261	-3,6 %	-93	-1,5 %
Barn- og ungdomsklinikken	1 357	1 242	-115	-8,5 %	5 333	4 942	-391	-7,3 %	-339	-6,4 %
Kvinneklinikken	1 794	1 929	135	7,5 %	6 889	7 090	201	2,9 %	255	3,7 %
Kirurgi, inflammasjonsmedisin og transpl	2 951	2 963	12	0,4 %	11 342	11 416	74	0,7 %	853	8,1 %
Kreftklinikken	2 660	2 769	109	4,1 %	10 035	10 415	380	3,8 %	377	3,8 %
Hjerte-, lunge- og karklinikken	2 685	2 933	248	9,2 %	10 263	10 964	701	6,8 %	373	3,5 %
Akuttklinikken	367	212	-155	-42,2 %	1 490	837	-653	-43,8 %	-521	-38,4 %
Laboratoriemedisin	12	13	1	8,3 %	50	48	-2	-4,0 %	-5	-9,4 %
<b>SUM TOTALT</b>	<b>20 676</b>	<b>20 725</b>	<b>49</b>	<b>0,2 %</b>	<b>79 435</b>	<b>78 869</b>	<b>-566</b>	<b>-0,7 %</b>	<b>1 650</b>	<b>2,2 %</b>

- Estimat for forventet etterregistrering inkludert med 200 DRG-poeng.
- Ved sammenligning med 2015 er 2015-data fremstilt med vektorer og logikk for 2016.
- Omfattende endringer i nasjonalt prosedyrekodeverk og programvare for å beregne DRG-poeng fra 1.1. Fokus på å sikre komplett aktivitetsregistrering før tertialrapportering. Frist utsatt med en uke til 30. mai.
- Interne beregninger viser en negativ effekt av ISF-regelverket på 1 500 DRG-poeng på årsbasis. Dette vurderes å være hovedårsaken til det rapporterte negative avviket etter april.

# Aktivitet – psykisk helsevern

Rapporteringsperiode: APRIL 2016	Denne periode				Hittil i år				2016 mot 2015	
Oslo universitetssykehus HF	Resultat	Budsjett	Awik	%	Hittil i år	Budsjett	Awik	%	Endring	%
<b>Psykisk helsevern - voksen</b>										
Antall utskrevne pasienter døgntil behandling	172	145	27	18,6 %	655	585	70	12,0 %	131	25,0 %
Antall liggedøgn døgntil behandling	6 279	6 046	233	3,9 %	24 435	23 923	512	2,1 %	330	1,4 %
Antall polikliniske konsultasjoner	9 467	8 426	1 041	12,4 %	36 810	32 540	4 270	13,1 %	6 230	20,4 %
<b>Psykisk helsevern - barn og unge</b>										
Antall utskrevne pasienter døgntil behandling	15	11	4	36,4 %	68	46	22	47,8 %	22	47,8 %
Antall liggedøgn døgntil behandling	540	467	73	15,6 %	2 004	1 895	109	5,8 %	109	5,8 %
Antall oppholdsdager dagbehandling	330	331	-1	-0,3 %	1 221	1 288	-67	-5,2 %	-22	-1,8 %
Antall polikliniske konsultasjoner	4 700	4 823	-123	-2,6 %	16 910	16 542	368	2,2 %	1 463	9,5 %
<b>TSB</b>										
Antall utskrevne pasienter døgntil behandling	190	251	-61	-24,3 %	734	1 016	-282	-27,8 %	-292	-28,5 %
Antall liggedøgn døgntil behandling	2 007	2 067	-60	-2,9 %	8 710	8 225	485	5,9 %	478	5,8 %
Antall polikliniske konsultasjoner	2 381	1 914	467	24,4 %	8 444	7 543	901	11,9 %	1 731	25,8 %

- Samlet aktivitet vurderes å være høyere enn budsjettet.
- Negativt avvik for utskrevne pasienter TBS skyldes i stor grad endrede registreringsrutiner uten at reell aktivitet er endret tilsvarende.

# Ventelisteutvikling – antall ventende

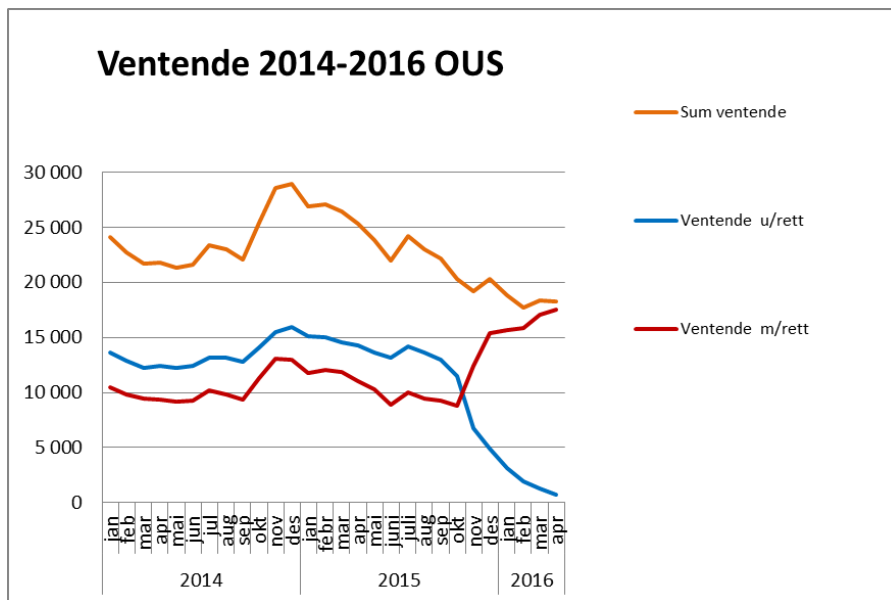

Sum ventende	2015				2016			
	jan	feb	mar	april	jan	feb	mar	apr
PHA	468	498	489	514	499	503	542	527
MED	2 927	2 629	2 544	2 446	2 194	2 081	2 214	2 167
HHA	4 546	4 490	4 554	4 270	2 762	2 533	2 473	2 476
NVR	3 003	3 146	3 025	2 848	1 585	1 519	1 464	1 565
OPK	3 371	3 476	3 384	3 114	1 825	1 781	1 722	1 703
BAR	928	903	938	846	764	735	822	761
KVI	1 729	1 656	1 649	1 529	1 482	1 412	1 437	1 277
KIT	4 175	3 932	3 972	4 022	4 687	4 871	5 446	5 620
KRE	593	463	478	413	343	357	407	362
HLK	1 691	1 613	1 544	1 465	1 448	1 389	1 263	1 261
AKU	188	155	105	90	106	80	84	105
KLM	875	809	672	601	521	485	462	477
<b>Sum klinikker</b>	<b>24 494</b>	<b>23 770</b>	<b>23 354</b>	<b>22 158</b>	<b>18 216</b>	<b>17 746</b>	<b>18 336</b>	<b>18 301</b>
<b>Diff vs. 2015</b>								<b>-3 857</b>
<b>Diff %</b>								<b>-17 %</b>

Antall ventende = ikke avviklede henvisningsperioder

# Gjennomsnittlige ventetider til avvikling

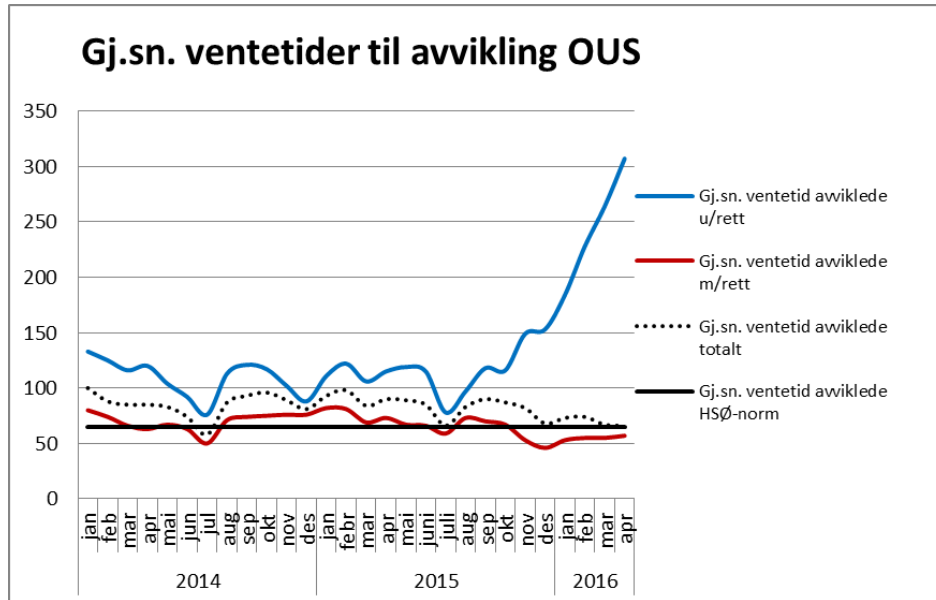

Gj.sn. v.tid til avvikling	2015				2016			
	jan	feb	mar	apr	jan	feb	mar	apr
PHA	49	47	44	46	49	41	41	46
MED	75	72	68	74	68	70	60	58
HHA	90	99	91	126	85	91	86	83
NVR	123	107	95	105	63	62	57	57
OPK	157	167	166	164	107	111	99	94
BAR	74	80	85	86	72	69	72	68
KVI	70	58	56	60	73	71	63	74
KIT	96	126	89	93	74	74	66	65
KRE	74	49	37	34	38	30	30	26
HLK	109	102	93	89	110	112	105	111
AKU	127	101	101	77	76	89	58	51
KLM	58	61	46	43	32	34	30	32
<b>OUS</b>	<b>91</b>	<b>93</b>	<b>83</b>	<b>92</b>	<b>74</b>	<b>74</b>	<b>67</b>	<b>66</b>
Diff vs. 2015								-26
Diff %								-28 %

Gjennomsnittlig ventetid er oppgitt i dager.





# Gjennomsnittlige ventetider ventende

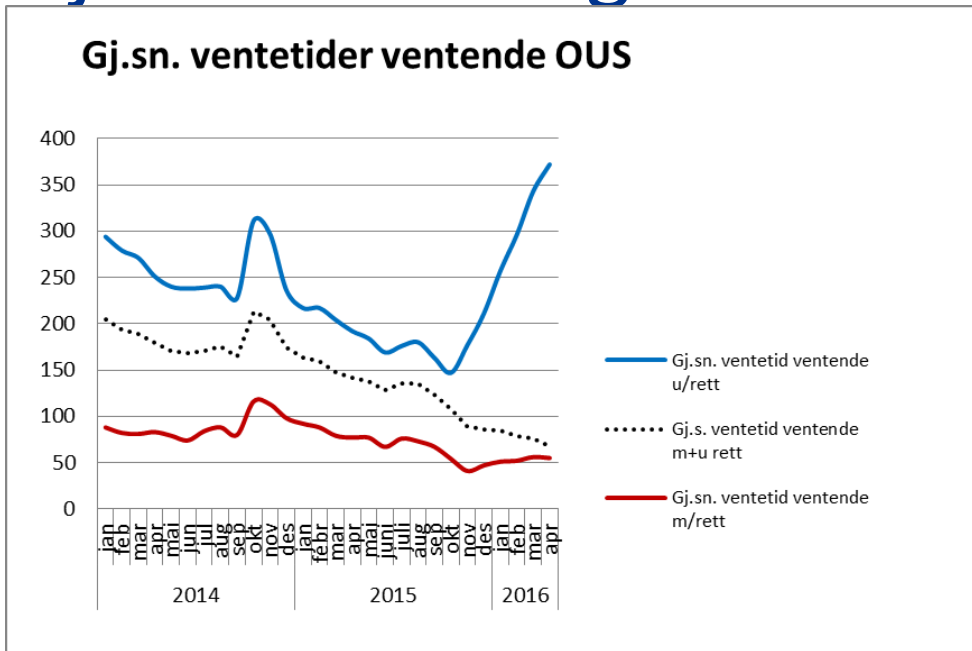

Gj.sn. v.tid ventende	2015				2016			
	jan	feb	mar	april	jan	feb	mar	apr
PHA	46	42	39	39	37	37	37	32
MED	78	75	71	69	64	56	54	53
HHA	340	339	332	328	151	146	132	103
NVR	125	113	110	106	61	55	57	48
OPK	196	187	177	174	122	121	117	104
BAR	77	79	69	70	69	66	64	58
KVI	78	75	77	75	70	67	70	60
KIT	95	79	76	71	57	58	63	63
KRE	75	52	44	44	35	27	32	28
HLK	104	95	90	91	94	90	89	77
AKU	96	95	69	58	61	43	37	36
KLM	79	68	49	46	39	31	36	31
<b>OUS</b>	<b>153</b>	<b>147</b>	<b>143</b>	<b>139</b>	<b>82</b>	<b>78</b>	<b>76</b>	<b>68</b>
Diff vs. 2015								-71
Diff %								-51 %

Gjennomsnittlig ventetid er oppgitt i dager.



# Langtidsventende ( $\geq 12$ mnd)

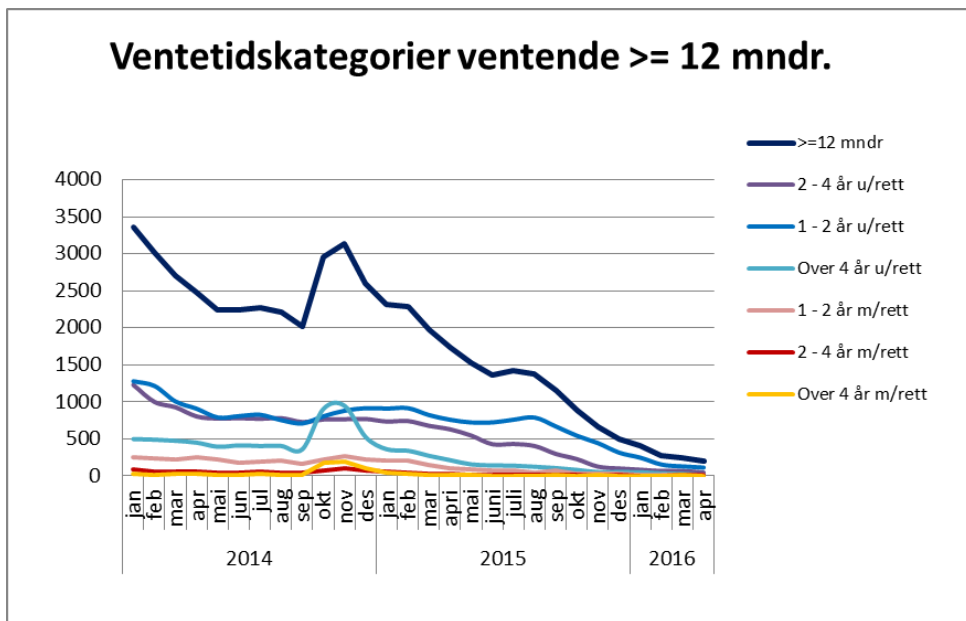

Antall ventet $\geq 1$ år	2015				2016			
	jan	feb	mar	april	jan	feb	mar	apr
PHA	4	3	5	3	-	-	-	-
MED	23	22	24	28	22	12	9	7
HHA	1 249	1 224	1 199	1 099	225	181	149	101
NVR	132	116	99	67	2	3	4	4
OPK	466	431	348	307	76	65	65	66
BAR	9	8	5	2	1	1	2	-
KVI	16	15	22	17	5	5	4	1
KIT	69	29	20	16	5	9	14	17
KRE	19	4	1	2	2	-	3	1
HLK	22	12	8	3	1	2	1	3
AKU	1	1	1	2	2	-	-	-
KLM	6	8	5	3	1	0	0	0
<b>Sum</b>	<b>2 016</b>	<b>1 873</b>	<b>1 737</b>	<b>1 549</b>	<b>342</b>	<b>278</b>	<b>251</b>	<b>200</b>
<b>Diff vs. 2015</b>								-1 349
<b>Diff %</b>								-87 %

# Fristbrudd

Fristbrudd ordinært avviklede	2015				2016					
	Antall									Andel
	jan	feb	mar	april	jan	feb	mar	apr	apr	
PHA	12	6	9	1	1	1	1	2	0,7%	
MED	158	128	80	42	6	6	6	4	0,4%	
HHA	149	101	133	125	3	2	2	2	0,2%	
NVR	289	219	265	184	14	23	4	4	0,5%	
OPK	85	117	88	95	6	4	1	7	1,7%	
BAR	40	52	58	31	2	1	3	3	0,9%	
KVI	28	23	16	8	-	2	-	-	0,0%	
KIT	188	170	135	126	16	20	23	48	3,7%	
KRE	126	72	76	70	40	13	25	30	7,4%	
HLK	36	22	28	21	2	4	-	-	0,0%	
AKU	-	-	-	-	-	-	-	-	0,0%	
KLM	0	2	4	0	-	-	-	-	0,0%	
<b>Sum</b>	<b>1 111</b>	<b>912</b>	<b>892</b>	<b>703</b>	<b>90</b>	<b>77</b>	<b>65</b>	<b>100</b>	<b>1,5%</b>	
Endr fra 2015								-603		
Endr i %								-86%		

Fristbrudd ventende	2015				2016					
	Antall									Andel
	jan	feb	mar	april	jan	feb	mar	apr	apr	
PHA	10	18	3	8	1	-	1	1	0,2%	
MED	91	72	47	18	4	-	1	1	0,0%	
HHA	214	218	185	170	3	1	2	1	0,0%	
NVR	473	486	540	560	9	4	2	2	0,1%	
OPK	237	200	169	173	2	1	4	-	0,0%	
BAR	48	51	29	17	1	1	5	1	0,1%	
KVI	11	14	12	9	3	-	1	-	0,0%	
KIT	175	124	85	43	9	10	26	3	0,1%	
KRE	63	42	36	27	8	5	6	2	0,6%	
HLK	19	16	15	4	3	1	2	1	0,1%	
AKU	-	-	-	-	-	-	-	-	0,0%	
KLM	7	5	0	1	-	-	-	-	0,0%	
<b>Sum</b>	<b>1 348</b>	<b>1 246</b>	<b>1 121</b>	<b>1 030</b>	<b>44</b>	<b>23</b>	<b>50</b>	<b>12</b>	<b>0,1%</b>	
Endr fra 2015								-1 018		
Endr i %								-99%		

Fristbrudd avviklede: Frist var overskredet på tidspunkt for avvikling.

Fristbrudd ventende: Antall ventende ved utgangen av perioden med fristbrudd.

# Økonomisk resultat

Tall i hele 1000 kr	Budsjett 2016	April				Hittil i 2016			
		Resultat	Budsjett	Avvik budsjett	Avvik i %	Resultat	Budsjett	Avvik budsjett	Avvik i %
Basisramme	12 593 036	1 086 022	1 086 022	0	0,0 %	4 408 280	4 408 280	0	0,0 %
Aktivitetsbaserte inntekter	7 856 484	697 675	695 338	2 337	0,3 %	2 651 032	2 668 550	-17 517	-0,7 %
Andre inntekter	2 105 919	202 323	184 566	17 757	9,6 %	766 794	740 022	26 772	3,6 %
<b>Sum driftsinntekter</b>	<b>22 555 439</b>	<b>1 986 021</b>	<b>1 965 926</b>	<b>20 094</b>	<b>1,0 %</b>	<b>7 826 106</b>	<b>7 816 851</b>	<b>9 255</b>	<b>0,1 %</b>
Lønn -og innleiekostnader	15 393 509	1 300 075	1 357 628	57 553	4,2 %	5 218 895	5 406 469	187 574	3,5 %
Varekostnader knyttet til aktiviteten i foretaksgruppen	3 032 312	286 792	264 100	-22 692	-8,6 %	1 069 372	1 018 177	-51 195	-5,0 %
Andre driftskostnader	3 906 423	338 593	325 008	-13 585	-4,2 %	1 342 926	1 316 406	-26 520	-2,0 %
<b>Sum driftskostnader</b>	<b>22 332 244</b>	<b>1 925 461</b>	<b>1 946 736</b>	<b>21 275</b>	<b>1,1 %</b>	<b>7 631 193</b>	<b>7 741 052</b>	<b>109 860</b>	<b>1,4 %</b>
Driftsresultat	223 195	60 560	19 190	41 370	2,1 %	194 914	75 799	119 115	1,5 %
Netto finans	1 805	2 389	-440	2 829	643,0 %	817	-799	1 616	202,2 %
<b>Resultat OUS</b>	<b>225 000</b>	<b>62 949</b>	<b>18 750</b>	<b>44 199</b>	<b>2,3 %</b>	<b>195 730</b>	<b>75 000</b>	<b>120 730</b>	<b>1,6 %</b>
Endrede pensjonskostnader (*)		-59 375	0	-59 375		-236 267	0	-236 267	
<b>Resultat justert for endret pensj.kostnad</b>	<b>225 000</b>	<b>3 574</b>	<b>18 750</b>	<b>-15 176</b>	<b>-0,8 %</b>	<b>-40 537</b>	<b>75 000</b>	<b>-115 537</b>	<b>-1,5 %</b>

(\*) Merknad: Pensjonskostnadene for 2016 blir betydelig lavere enn budsjettet. Per april utgjør dette 236 millioner kroner. Justert for dette viser rapportert resultat etter april et negativt avvik fra budsjett på om lag 115 millioner kroner.

# Økonomisk resultat – per klinikk

Rapportering April 2016 tall i hele 1000 kr	April				Hittil i år			
Økonomisk resultat	Resultat	Budsjett	Avvik	Avvik i %	Resultat	Budsjett	Avvik	Avvik i %
Klinikk psykisk helse og avhengighet	10 401	0	10 401	5,9 %	8 935	0	8 935	1,3 %
Medisinsk klinikk	103	0	103	0,1 %	-2 676	0	-2 676	-0,6 %
Klinikk for hode, hals og rekonstruktiv kirurgi	2 626	0	2 626	3,8 %	-4 245	0	-4 245	-1,5 %
Nevroklubnikken	-5 288	171	-5 459	-6,5 %	-11 927	225	-12 153	-3,5 %
Ortopedisk klinikk	-4 731	0	-4 731	-8,4 %	-13 447	0	-13 447	-5,9 %
Barne- og ungdomsklubnikken	-3 889	0	-3 889	-4,4 %	-17 697	0	-17 697	-4,9 %
Kvinnklubnikken	1 565	0	1 565	2,6 %	-2 336	0	-2 336	-1,0 %
Klubnikk for kirurgi, inflammasjonsmedisin og transplantasjon	-493	0	-493	-0,5 %	-24 066	0	-24 066	-6,1 %
Kreftklubnikken	25	0	25	0,0 %	154	0	154	0,0 %
Hjerte-, lunge- og karklubnikken	3 760	0	3 760	3,6 %	1 329	0	1 329	0,3 %
Akuttklubnikken	-5 053	0	-5 053	-3,2 %	-19 719	0	-19 719	-3,1 %
Prehospital klubnikk	-3 976	0	-3 976	-5,1 %	-4 798	0	-4 798	-1,6 %
Klubnikk for laboratoriemedisin	783	0	783	0,5 %	8 041	0	8 041	1,4 %
Klubnikk for radiologi og nuklearmedisin	-2 852	0	-2 852	-3,9 %	-4 301	0	-4 301	-1,5 %
Kreftregisteret	0	0	0	0,0 %	0	0	0	0,0 %
Oslo sykehussevice	1 358	0	1 358	0,7 %	-7 690	0	-7 690	-1,0 %
Direktørens stab	5 522	0	5 522	3,9 %	8 404	0	8 404	1,5 %
Fellesposter (*)	59 447	17 522	41 926	48,7 %	278 183	69 568	208 615	65,1 %
Konsern	3 642	1 057	2 585		3 585	5 207	-1 622	
<b>Sum OUS</b>	<b>62 949</b>	<b>18 750</b>	<b>44 199</b>	<b>2,3 %</b>	<b>195 730</b>	<b>75 000</b>	<b>120 730</b>	<b>1,6 %</b>
<b>Sum OUS justert for endret pensj.kostnad</b>	<b>3 574</b>	<b>18 750</b>	<b>-15 176</b>	<b>-0,8 %</b>	<b>-40 537</b>	<b>75 000</b>	<b>-115 537</b>	<b>-1,5 %</b>

# Bemanningsutvikling

## OSLO UNIVERSITETSSYKEHUS HF

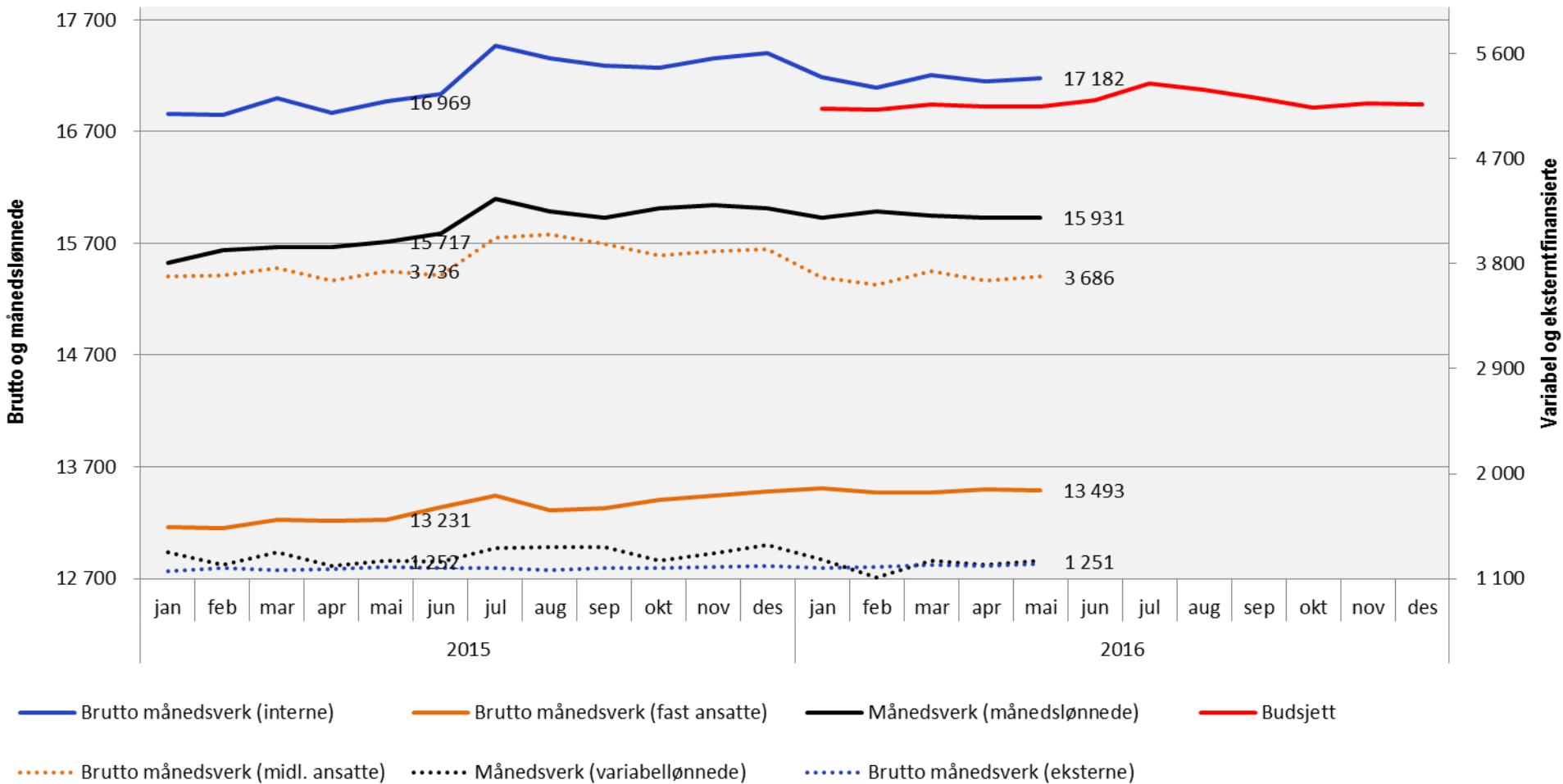

# Bemanningsindikatorer

OSLO UNIVERSITETSSYKEHUS HF Indikator	Denne måned			Hittil i 2016				2016 mot 2015			
	MAI 2016	Budsjett	Avvik fra budsjett	Pr MAI	Budsjett	Avvik fra budsjett	Avvik i %	Δ MAI 2016 mot MAI 2015	%-vis endring	Δ hittil i år mot hittil i fjor	%-vis endring
<b>Brutto månedsverk, herav:</b>	<b>18 405</b>	<b>18 072</b>	<b>332</b>	<b>18 371</b>	<b>18 064</b>	<b>307</b>	<b>1,7 %</b>	<b>236</b>	<b>1,3 %</b>	<b>279</b>	<b>1,5 %</b>
- internt finansierte	17 182	16 927	255	17 164	16 919	245	1,4 %	212	1,3 %	256	1,5 %
- eksternt finansierte	1 223	1 145	78	1 207	1 145	62	5,4 %	24	2,0 %	23	2,0 %
- månedslønnede	17 140			17 138				236	1,4 %	323	1,9 %
- variabelønnede	1 265			1 233				1	0,0 %	-44	-3,5 %
- fast ansatte	13 980			13 975				270	2,0 %	293	2,1 %
- midlertidig ansatte	4 421			4 393				-34	-0,8 %	-13	-0,3 %
<b>Øvrige indikatorer</b>											
Innleie fra vikarbyrå (201604)	164			166				-9	-5,4 %		
Netto månedsverk nasj. ind. (201603)	15 770			15 655				366	2,4 %	328	2,1 %
Sykefraværsprosent (201603)	7,0			7,5				-0,7	-9,0 %	-0,6	-8,0 %

Fra Profitbase. De grå feltene representerer ulike måter å bryte ned det overordnede tallet for brutto månedsverk. Sort linje er ikke tilgjengelig på rapporteringstidspunktet.

# Oversikt internt finansierte

(INTERNE) Klinikk	Hittil i 2016			2016 vs 2015
	Pr MAI	Avvik fra budsjett, årsverk	Avvik fra budsjett, prosent	Δ hittil i år mot hittil i fjor
AKU	1 731	57 <span style="color: red;">●</span>	3,4 %	36,5
PRE	769	3 <span style="color: orange;">●</span>	0,4 %	59,4
PHA	2 150	-34 <span style="color: green;">●</span>	-1,6 %	-26,2
MED	1 273	36 <span style="color: red;">●</span>	2,9 %	14,0
HLK	829	35 <span style="color: red;">●</span>	4,3 %	-1,0
KIT	991	37 <span style="color: red;">●</span>	3,9 %	34,9
KLM	1 349	2 <span style="color: orange;">●</span>	0,1 %	35,2
KRE	1 356	23 <span style="color: red;">●</span>	1,7 %	-5,7
KRN	737	3 <span style="color: orange;">●</span>	0,5 %	12,8
KVI	690	31 <span style="color: red;">●</span>	4,8 %	10,4
NVR	869	7 <span style="color: orange;">●</span>	0,9 %	11,0
OPK	616	51 <span style="color: red;">●</span>	9,0 %	22,3
HHA	749	30 <span style="color: red;">●</span>	4,2 %	21,2
BAR	929	17 <span style="color: red;">●</span>	1,9 %	9,8
OSS	1 912	24 <span style="color: red;">●</span>	1,3 %	17,9
DST	214	-7 <span style="color: green;">●</span>	-3,1 %	3,0
<b>OUS</b>	<b>17 164</b>	<b>245 <span style="color: red;">●</span></b>	<b>1,4 %</b>	<b>255,9</b>



# Sykefravær

## Utvikling sykefraværsprosent 2013-2016

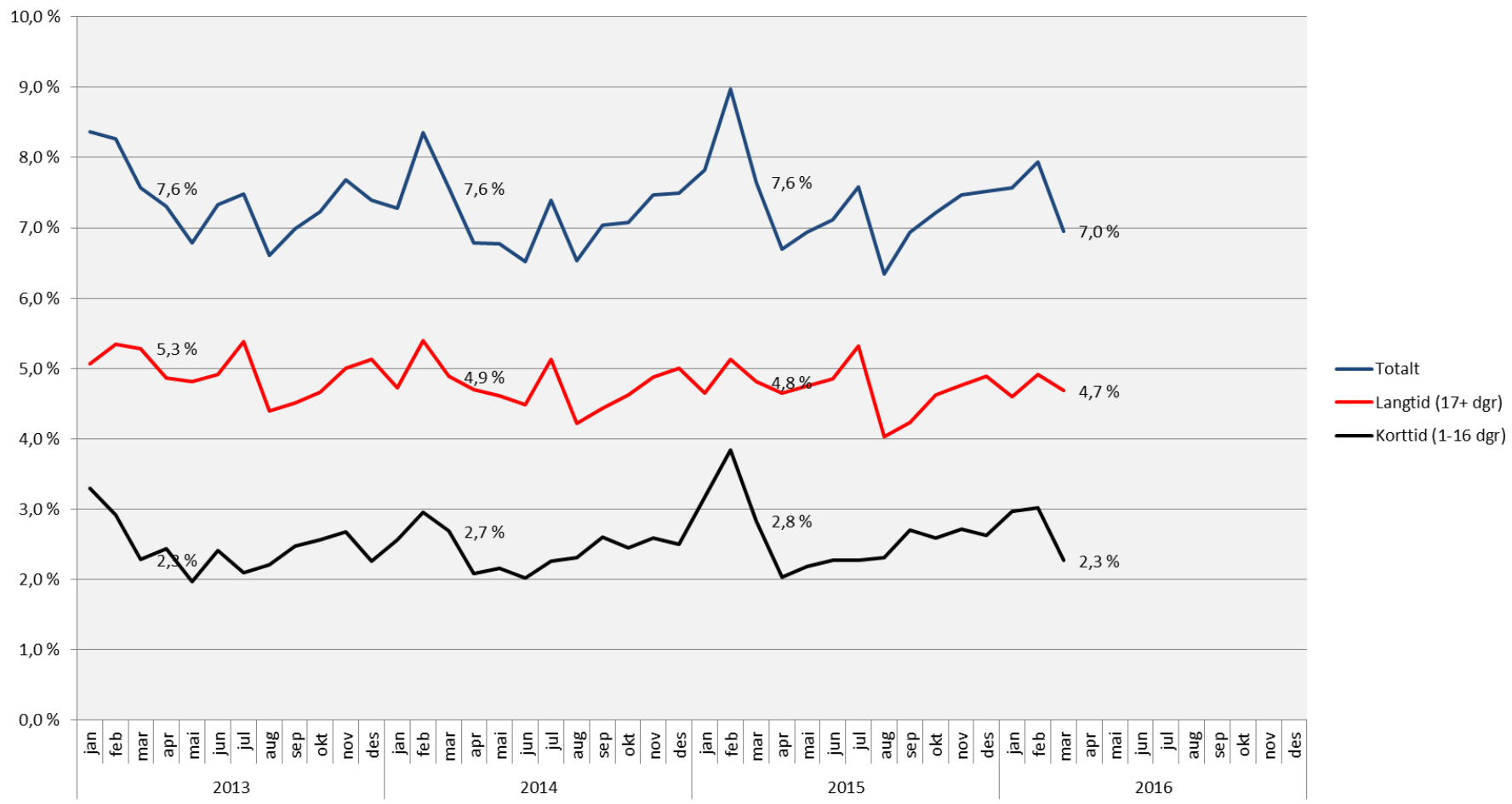

# Oslo universitetssykehus HF

## Styresak

Dato møte: 26. mai 2016

Saksbehandler: Viseadministrerende direktør økonomi og finans

Vedlegg:

---

### **SAK 38/2016 TILTAK FOR GJENNOMFØRING AV BUDSJETT 2016.**

Det blir en gjennomgang i møtet. Presentasjonene gjøres tilgjengelige, sendes ut på e-post, ved møtets start.

#### **Forslag til vedtak:**

Legges frem i styremøtet.

Oslo den 19. mai 2016

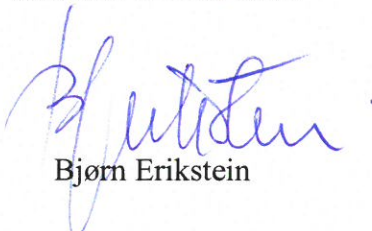

Bjørn Erikstein

# Oslo universitetssykehus HF

## Styresak

Dato møte: 26. mai 2016

Saksbehandler: Direksjonssekretær

Vedlegg:

---

### **SAK 39/2016 ADMINISTRERENDE DIREKTØRS ORIENTERINGER.**

Orienteringer blir gitt i møtet.

#### **Forslag til vedtak:**

*Styret tar saken til orientering.*

Oslo den 19. mai 2016

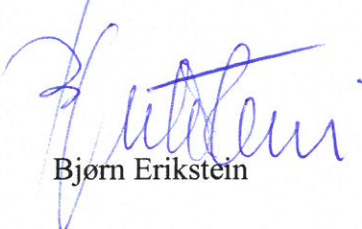

Bjørn Erikstein