

NYE RIKSHOSPITALET

MEDVIRKNING FORPROSJEKT - MØTE 4

18_MTA | AKTIVITET D



FORELØPIG ILLUSTRASJON

PROSJEKTUTVIKLING FRA HOVEDAKTIVITET D3

MØTE D3

GRUNNLAG FRA HOVEDAKTIVITET D3



Nye Rikshospitalet

Medvirkningsmøte D4

MØTE D4

ENDRINGER ETTER HOVEDAKTIVITET D3

- Planløsning oppdatert etter innspill fra møte D3
- Verkstedsrom er samlet med to rom mot sør og ett mot nord.
- Pauserom, ekspedisjon og oppstillingsplass utstyr er samlet ved inngangen til avdelingen
- Pauserom deles med 13.06 Drift og vakthold
- Lager utstyr programmert (70m²) er delt i to og plassert på hver side av korridor.
- Det er programmert og tegnet inn et stillerom til - totalt 3 stillerom på avdelingen
- Løsning med stillerom, kontor 1 person og verksted skjermet inkl. dekontaminering er plassert i en ny konfigurasjon.



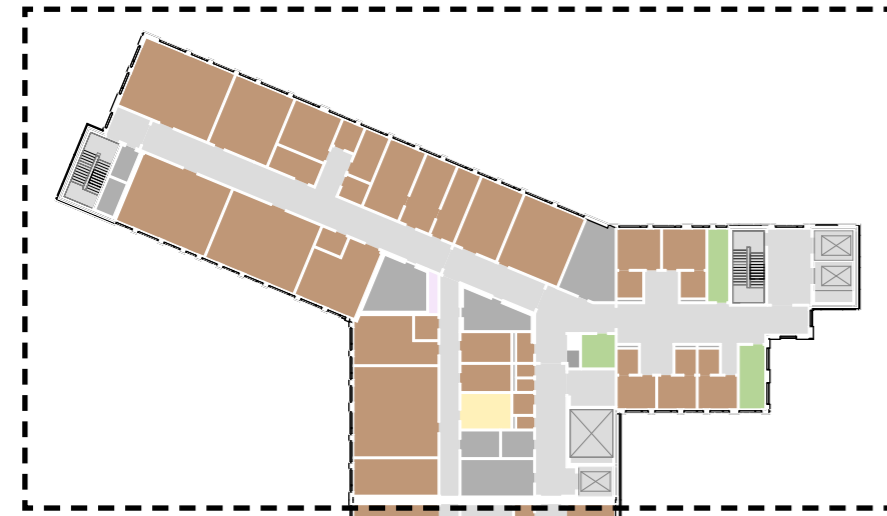

ENDRINGER

Kvalitetssikre funksjonsdisponering i relasjon til:

- Overnatting pårørende intensiv barn er lagt inn i J1 mot øst, sammen med noe kontorer for intensiv
- Vask kuvøse og lager kuvøser er lagt opp på plan 06 i nyfødtintensivavdelingen
- Verksted satelitt MTA i plan 03 og 04 operasjon er flyttet fra øst til vest, men fortsatt innenfor grønn sone.
- Stillerom endret til standardrom 5m². Det er programmert totalt 3 stillerom
- Kopirom er programmert inn i lager.
- Pauserom endret til standardrom og plassert lett tilgjengelig i lamellen
- Lager utstyr 70m² er delt i to rom og plassert på hver

AVKLARINGSPUNKTER

Kvalitetssikre funksjonsdisponering i relasjon til:

- Dører tas i neste fase, men det noteres at det er ønske med 1200 brede dører ulik 900+300mm.
- TMTU lager avklares ytterligere i neste fase

Dører, vinduer og søyler er i prosess

PLAN 08 BYGG M LABORATORIER

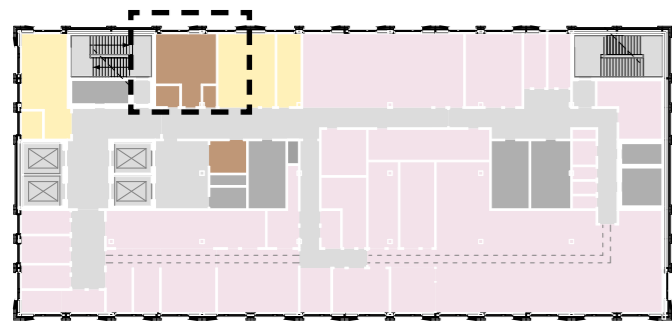

PLAN 02 BYGG J BILDEDIAGNOSTIKK

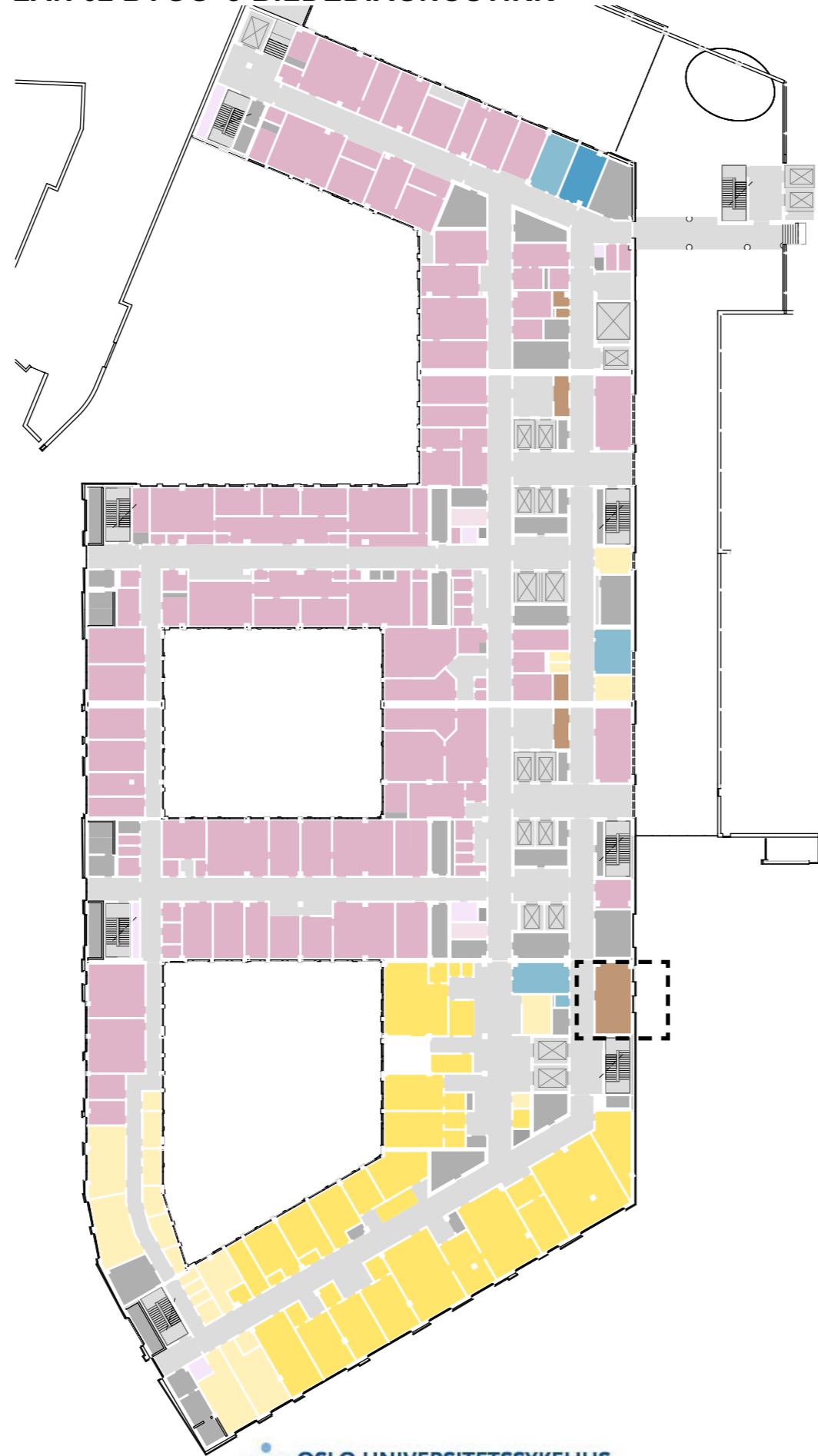

PLAN 03 BYGG J OPERASJON, INTENSIV OG POSTOP.



PLAN 04 BYGG J OPERASJON, INTENSIV OG POSTOP.

